BANCA "TRANSILVANIA" S.A.
SUCURSALA ARAD,
Str. Unirii nr. 5-7,
Tel. 057/283.122
NOUL ATM
Revoluției 55
(Vis a vis de Restaurantul Chinezesc)

ADEVĂRUL
COTIDIAN INDEPENDENT ARAD
Anul XIII, nr. 3398
Sâmbătă, 1 septembrie 2001 ● 12 pagini ● 4000 lei ● e-mail: adevarul@arad.ro; adv.pub@arad.ro
BRAT Publicație auditată în semestrul II 2000
Tiraj mediu zilnic vândut: 33.205

WEST BANK S.A.
ARAD, B-dul Revoluției nr. 88
Tel: 284.888, Fax: 285.202
Dobânzi depozite persoane fizice
(suma minimă 500.000 lei)
1 lună 32%
2 luni 33%
3 luni 34%

GOGOȘILE PRIMARULUI DOREL POPA

Reîntors de curând dintr-un lung și „activ" periplu american, primarul Aradului, Dorel Popa încearcă să ne vândă gogoși lăudându-se în fața presei cu nemaipomenite succese și deosebite realizări în interes obștesc. Care sunt acele nemaidovedite realizări am putut afla chiar din spusele domniei sale la o recentă conferință de presă organizată la sediul Pirmăriei. Arădenii au fost încunoștințați astfel că d-l primar a petrecut un concediu activ, trudind din greu în interesul lor. Prin Chicago, Dallas, Miami, Indianapolis ori Cincinatti, alesul nostru cel dintâi s-ar fi întâlnit cu diverși oameni de afaceri cărora le-ar fi prezentat unele oportunități de afaceri. Înainte de a continua șeria activităților în SUA, să ne oprim puțin asupra întrevederilor și întrunirilor cu care dl. primar s-a fălit într-o trecută întâlnire cu presa, organizată la întoarcerea domniei sale din Israel. Cu ce ne-am ales noi, arădenii, din contactele dumisale cu investitorii din Orientul Mijlociu? Ar putea afla arădenii câți întreprinzători din Țara Sfântă au demarat investiții în Arad în urma istoricei sale vizite? Fără să fim maliționși, întrebăm totuși câți investitori din această țară au venit în municipiul nostru în urma unei mai vechi vizite din 1992-1993 făcută de fostul primar Cristian Moisescu? Primarii vin în fruntea obștei cu promisiuni electorale legate de rezolvarea unor propuneri de interes general, dar, ca un făcut, uită de angajamentele asumate și una-două o iau la picior prin lumea largă. Așa cum procedează și dl. Dorel Popa. Dânsul se umflă în pene cu pretinse succese personale, între care amintește că a stat de vorbă cu un congresman din anturajul președintelui Bush, cică, și care ar fi afirmat că există posibilitatea ca D. Popa să ia cuvântul în fața Camerei Reprezentanților din Texas. Ceea ce ar fi, în opinia d-lui primar, „un câștig enorm pentru Arad"... Ca să vezi cum se revarsă în valuri câștigurile americănești ale primarului asupra arădenilor. Ce mai! Doru Popa, cu ale lui excursii americănești le-a pus mâna în cap celor ce l-au ales!

Dacă am pune la socoteală toate plimbările d-lui primar prin lumea largă nu ar fi exclus să avem surpriza să constatăm că i-a rămas prea puțin timp pentru rezolvarea treburilor administrative ale arădenilor. Din cauza timpului scurt în care reușește să stea locului, ședințele Consiliului Local sunt supraîncărcate cu probleme arzătoare la ordinea de zi.

ȘTEFAN TABUIA

(Continuare în pagina 4)

ORGANIZAȚIA PDSR ARAD NU SE REDUCE LA VOINȚA UNUI SINGUR OM

Interviu în exclusivitate cu ing. Gheorghe Pele, prefectul județului Arad

Pag. 5

Guvernul a hotărât: SE ÎNFIINȚEAZĂ SERVICIILE PUBLICE COMUNITARE DE EVIDENȚĂ A POPULAȚIEI

Pag. 4

BURSA LOCURILOR DE MUNCĂ PENTRU ABSOLVENȚI N-A DAT REZULTATELE SCONTATE

Foto: V. MUSCA

Pag. 3

Închiriem pe termen mediu sau lung spațiu comercial, 600 m. p., deasupra la supermarket Maxim, intrare și ieșire separate, toate utilitățile, vad comercial excelent.
Telefon 092-459389

ELICOPTERE AMERICANE PE AEROPORTUL ARĂDEAN

Foto: ȘT. MATYAȘ

Pag. 4

PETROM MAJOREAZĂ, ÎNCEPÂND CU ASTĂZI, PREȚURILE CARBURANȚILOR AUTO

Pag. 4

Pagina juridică

▼ **Vor fi reînființate birouri de combatere a fraudelor vamale și a contrabandei**

▼ **Guvernul a modificat regimul de confecționare a plăcilor cu numere de înmatriculare**

▼ **Executarea silită se face prin birourile executorilor judecătorești**

Pag. 6

Redacția „ADEVĂRUL"
VINDE HÂRTIE
tăiată la format A 3 și A 4.
Pentru comenzi mari putem asigura orice alt format.
Informații la sediul redacției (B-dul Revoluției nr. 81), sau la telefon 280904 și 250902.

Noi cursuri semi intensive din 10 septembrie
Inscrieri: 03-07.09
orele: 14,00-20,00
Arad
G. Cosbuc 1, tel/fax: 057 257.223
Engleză
Germană
Italiană
Spaniolă
Centrul de Limbi Moderne
Înființat în 1992 de Fundația Soros și Organizația International House

LOTERIA VIZELOR S.U.A. 2001
SEDURI DE ÎNSCRIERE LA:
- OFICIILE POSTALE
- FACTORII POSTALI
- PUNCTELE DE DIFUZARE A PRESEI
- AGENȚI AUTORIZAȚI

ALGLASS
MOBILIER DIN P.A.L. LA COMANDA
● BUCĂTĂRII ● DORMITOARE ● CAMERE DE ZI
NOU
VÂNZĂRI IN RATE
Calea Timișorii nr. 53; Tel./Fax: 278820
Piața Spitalului Bl. 1D; Tel/Fax: 253868

Calendar

■ Astăzi, Soarele răsare la ora 6 și 38 de minute și apune la ora 19 și 52 de minute.

■ Au trecut 243 de zile din acest an. Au mai rămas 122 de zile până în 2002.

■ **Praznicul zilei: Bise- ortodoxă:** Cuv. Simeon lpnicul și mama sa Marta; **Biserica romano-catolică**: Începutul anului nou bisericesc; **Biserica greco-catolică:** Cuv. Simeon Stâlpnicul, Începutul Anului Nou Bisericesc.

A venit BARZA!

La Arad: **Șerb** Robert Adrian, **Doroț** Damaris; **Buchiagher** Natalia; **Gabor** Zita; **Kupla** Tiza; **Avram** Raul David; **Covaci** Cristian; **Drăgușin** Carmen Mihaela; **Ungurean** Mara; **Bocșa** Loretta Briana; **Pavel** Adriana Cornelia.

La Ineu: Stoica Gabriela; **Blaj** Daniel; **Cîra** Adrian.

HOROSCOP

Sâmbătă, 1 septembrie 2001

Berbec (21.03-20.04). În viața profesională veți avea ocazia să demonstrați din nou că sunteți o persoană care știe să învingă stresul și să-și ducă la bun sfârșit sarcinile, indiferent de piedicile care îi ies în cale.

Taur (21.04-20.05). Până acum v-ați căutat norocul într-o direcție greșită. Dar informațiile pe care le-ați primit recent vă arată drumul pe care trebuie să mergeți.

Gemeni (21.05-20.06). Urmați sfaturile unei persoane bine intenționate și veți trăi clipe minunate.

Rac (21.06-22.07). Chiar dacă sunteți prins în rezolvarea unei probleme, nu uitați că partenerul are nevoie să vă simtă aproape, mai ales în momentele dificile pe care trebuie să le depășească uneori.

Leu (23.07-22.08). Cineva încearcă să vă convingă să faceți un lucru pe care ceilalți n-au reușit să-l ducă la bun sfârșit. Gândiți-vă bine înainte de a lua o hotărâre.

Fecioara (23.08-22.09). A sosit momentul să luați o atitudine într-o problemă juridică. V-ați lăsat destul de mult timp dus de nas și ați acceptat de prea multe ori decizii care au fost contrare intereselor dvs.

Balanța (23.09-22.10). Dacă vă adunați curajul puteți deschide „poarta" către un domeniu în care vă așteptă multe surprize plăcute.

Scorpion (23.10-21.11). Reușiți să vă rezolvați o problemă dificilă fără prea multe complicații. Ați vrea să vă permiteți un scurt concediu, dar deocamdată complicațiile care apar la locul de muncă și necesită intervenția dvs.

Săgetător (22.11-21.12). Oricât de valoroase vi s-ar părea niște informații pe care le primiți, nu este recomandabil să luați nici o decizie până când nu vă veți convinge.

Capricorn (22.12-19.01). Sfârșitul de săptămână vă oferă posibilitatea să-i demonstrați partenerului că ați rămas în continuare o persoană sensibilă, care cunoaște valoarea vorbelor frumoase și a gesturilor tandre.

Vărsător (20.01-20.02). Partenerul vă va ajuta cu plăcere în acțiunea pe care o întreprindeți, astfel că succesul vă este asigurat.

Pești (21.02-20.03). Cu puțin timp în urmă ați făcut cunoștință cu o persoană deosebită, care v-a devenit simpatică din primul moment. Acum vă gândiți mereu la ea. De ce oare? Găsiți un prilej favorabil pentru a discuta cu acea persoană.

MOCHETA
Arad, Piața Gării
Telefon 235.221
Mari REDUCERI DE PREȚURI
MONTAJ LA STANDARDE EUROPENE

ADEVĂRUL VĂ ASCULTĂ

La telefonul dimineții, 280944, între orele 9,00-12,00

▼ **MULȚUMIRI**

Dl. Ioan Almași, Calea Aurel Vlaicu efectuează anumite reparații de renovare a unei case amplasate între scările blocului A 40. „Suntem pe ultima sută de metri cu lucrările. Aș vrea să îmi cer scuze vecinilor pentru gălăgia produsă și totodată le mulțumesc pentru înțelegere."

▼ **BORSETĂ**

Pe strada Vârful cu Dor a fost găsit o borsetă în care se găseau un toc de ochelari, rezultatele unui EKG, medicamente. Nu există nici un act de identitate. Aceste lucruri pot fi recuperate de la biroul Sesizări și Reclamații al ziarului „Adevărul".

▼ **FĂRĂ TELEFON**

Locatarii blocului 191, strada Voinicilor nr. 42, au ținut să-și exprime nemulțumirea față de serviciile RCS. „În 28 august am rămas fără telefon din cauza lucrărilor efectuate de muncitorii de la RCS. Când lucrau la cablurile lor, ne-au tăiat firele de telefon. Acum angajații Romtelecom trebuie să refacă stricăciunile lor."

Redactor de serviciu, M. M.

„Jocuri" cu ...petarde

În urmă cu câteva zile, pe strada Vișinului din cartierul Grădiște s-a produs un incendiu. O casă particulară, propietatea lui Traian Nica a luat foc. Aceasta s-a întâmplat din cauză că Darius Nadiu a aruncat o petardă, prin geam, în interiorul imobilului.

Focul a produs pagube minore. Bunurile salvate au fost estimate la o valoare de apoximativ 50 milioane de lei.

N. BODRAN

Meteo

Vremea se va încălzi ușor față de ziua precedentă. Cerul va prezenta înnorări temporare și pe alocuri se vor semnala ploi ce vor avea și caracter de aversă. Vântul va sufla slab la moderat din sud. **Temperaturi maxime:** 26 la 29°C; **Temperaturi minime**: 14 la 17°C.

Meteorolog DANA GĂVRUȚĂ

Au plecat dintre noi!

Cozma Ionuț (2000); Danciu Augustin (1948); Szuhanck Iuliana (1909); Mânzat Ionel (1933); Cosovan Ioana Rodica (1966); Onicaș Petru (1949); Budea Pavel (1919).

ACTUALITATEA CULTURALĂ

CONCERT

Filarmonica de stat Arad prezintă luni, 3 septembrie 2001, ora 19,00, la Sala Palatului Cultural recital de vioară și pian susținut de Jenny Abel (Germania) și Sorin Dogariu. În program: Bela Bartok - Sonata pentru vioară solo - Trei piese din caietele pentru pian Mikrokosmos; George Enescu - Choral și Carillon nocturne din Suita a III-a pentru pian - Sonata a III-a pentru vioară și pian „în caracter popular românesc" op. 25.

CINEMATOGRAFE

Dacia: Animalul (SUA) 11; 13; 15; 17; 19; 21
Mureșul: Băieți și fete (SUA) 10;12;14; 16; 18; 20
Arta: Highlander - Runda finală (SUA) 16; 18; 20
Sala Mică: S-a furat vacanța (SUA) 15,30; 17,30
Grădina de vară: Gladiatorul (SUA) 21
Progresul: din 2 septembrie - Regula jocului (SUA) 16; Shaft (SUA) 18

UTILITARE

PIEȚE, TÂRGURI

Astăzi este zi de piață la Chișineu Criș, Lipova, Pâncota, Felnac, Grăniceri, Hălmagiu, Moneasa, Pecica, Vărșand, Socodor, Șeitin, Vladimirescu, Zimandu Nou, Covăsânț. Târguri **săptămânale** se desfășoară astăzi la Lipova, Pâncota, Hălmagiu, Moneasa.

FARMACII DE SERVICIU

• Farmaciile Remedium, B-dul Revoluției, nr. 52-54, telefon 233195 cu program de luni până vineri de la orele 7,30-20,00, iar sâmbăta de la 8,00-14,00, **Sinapis** - Bd. Revoluției, nr. 88 lângă Noul Stil, telefon 282369, **„Noua Farmacie"**, str. Andrei Șaguna, nr. 15, telefon 948 sunt de serviciu cu program non-stop. Sâmbătă și duminică este de serviciu cu program non-stop Farmacia nr. 72 (B-dul Revoluției nr. 80, telefon 254336).

URGENȚE STOMATOLOGICE

... asigură Cabinetul din str. Crișan (în spate la Gionelli), program non-stop. Telefon: 253794.

• În zilele de sâmbătă și duminică, urgențe stomatologice asigură și cabinetul din B-dul Revoluției nr. 62, ap. 17, între orele 9,00-19,00. Telefon: 256665.

ADMINISTRAȚIA FINANCIARĂ

Administrația Financiară a municipiului Arad: Asistență contribuabili (impozitul pe venitul global) - telefon 280633, 280733, int. 198.

ÎNREGISTRĂRI ÎN CAZ DE DECES

Biroul de Stare Civilă - decese face înregistrări după următorul program: sâmbătă și duminică, între orele 9,00-11,00 și luni 8,00-14,30. Tel. 281850.

TELEFON DE URGENȚĂ LA POLIȚIE: 955

În Micălaca, din cauza unor lucrări

TREI ZILE FĂRĂ TRAMVAIE

Din cauza unor lucrări, circulația tramvaielor în Micălaca e suspendată pe tronsonul dintre stația Renașterii și Calea Radnei, începând de azi și până luni după-amiază. În această perioadă, pe traseul menționat Compania de Transport Public pune la dispoziția călătorilor autobuze.

Și tot din cauza unor lucrări, astăzi până la ora 15, nu vor circula tramvaiele între Piața Romană și Gara Aradul Nou. Și pe acest traseu vor fi introduse autobuze pentru transportul călătorilor.

G. KNAP

Alcoolul... la volan

Pentru încălcarea regimului juridic al circulației rutiere în ultimele 24 de ore au fost aplicate 221 amenzi, în valoare de 23.500.000 lei, fiind reținute nouă certificate de înmatriculare pentru defecțiuni tehnice și patru permise de conducere, din care două pentru conducere sub influența alcoolului: **Tuleu Teodor**, de 62 ani, cu auto 4-AR-9699 și **Cioban Dorel-Ioan**, de 33 ani, cu auto AR-03-PAD, ambii din Arad.

Au circulat pe culoarea roșie a semaforului electric **Cismaș Gloria**, de 36 ani, din Arad cu auto AR-04-YOF și **Farkaș Joszef**, de 46 ani, cetățean maghiar, cu auto CWP-616.

REGISTRUL AUTO ROMÂN
Reprezentanța Arad
SOLICITĂ - OFERTE DE PREȚ
pentru execuție „Hală verificare pentru aplicarea sistemului I.D. în suprafață de 66 m.p."
OFERTELE se depun la R.A.R. Reprezentanța Arad, Calea Aurel Vlaicu nr. 269 până la data de 10.09.2001.
Relații la telefon: 270.488; 270.288.
(5927362)

ADEVĂRUL
COTIDIAN INDEPENDENT ARAD
Editor: S.C. ADEVĂRUL S.R.L. Arad
COD FISCAL R 1681938 ● COD SICOMEX 19.604 ● CERTIFICAT J 02/1886 / 31X 1991 ● COD SIRUES 020956601 ● ISSN 1220 - 7489

Redacția și administrația: 2900 Arad, Bd. Revoluției nr. 81. Telefoane: SECRETARIAT - 281802, fax 280655, 280625; ADMINISTRAȚIE - CONTABILITATE - 281797; MICA PUBLICITATE - 210775; MAREA PUBLICITATE - 280904; CLUBUL PRESEI - 280989.

Consiliul de administrație: președinte - DOREL ZĂVOIANU, telefon 281802, 280625; vicepreședinte - MIRCEA DORGOȘAN, telefon 210776; membri: DOREL BARBU, telefon 281797; NICU COJOCARU, telefon 280904; MIRCEA CONTRAȘ, telefon 280854.

Colegiul de redacție: MIRCEA CONTRAȘ (redactor-șef); MARCEL CANCIU (șef secție foto), telefon 281701; ALEXANDRU CHEBELEU (șef secție sport), telefon 281701; NICU COJOCARU (șef secție publicitate) telefon/fax: 280904; GABRIELA GROZA (secretar general de redacție), telefon 280854; VASILE FILIP (șef secție cultură-învățământ-tineret), telefon 281855; 280003; IOAN IERCAN (șef secție politică), telefon 280943; DORU SAVA (șef secție social-economic), telefon 281738; ȘTEFAN TABUIA (șef secție actualități), telefon 281855; 280003; DOREL ZĂVOIANU (președinte al Consiliului de administrație), telefon 281802, 280625.

Difuzare - Marketing: MIRCEA ȚÂȘCĂ (șef secție)-telefon 280904

Tiparul execuțat la S.C. MEDIAGRAF S.A. ARAD, str. Feleacului F.N., telefon 250902, fax 250920

„Adevărul" poate fi citit și pe Internet la adresa http://adevarul.arad.ro

Echipa de serviciu

IOAN TULEU
secretar de redacție

Bianca Felea, Adela Pop, Dina Rujan, Ramona Vidulescu
tehnoredactare computerizată

Nadia Bodran, Doina Jurcă, Dacian Toduța, Aurica Telcian
corectură

Cursuri

Casa de Cultură a Municipiului Arad, anunță înscrieri la Cursul de „Dactilografie și lucrări de secretariat." Înscrierile se fac zilnic, la sediul instituției din str. Gheorghe Lazăr nr. 1, între orele 10-13. Informații la telefon 211.918.

PREȚUL AURULUI

BANCA NAȚIONALĂ. **Pentru gramul de aur de 24K:** prețul cu ridicata - 264.008 lei, iar prețul de achiziție - 237.607 lei. Prețuri valabile ieri.

PIAȚA NEAGRĂ. Aur 14 K: cumpărare - 150.000 lei/g, vânzare - 155.000 lei/g. **Aur 18 K**: cumpărare - 180.000 lei/g, vânzare - 200.000 lei/g.

CURSUL VALUTAR*

VALORI ÎNREGISTRATE IERI, 31 AUGUST 2001

Denumirea valutei	BNR	BCR		BRD		Banca Transilvania		Banca Agricolă		Bursa neagră	
EURO	27537	C	V	C	V	C	V	C	V	C	V
Dolar S.U.A.	30044	29900	30100	29850	30150	30000	30250	29800	30100	29850	30150
Marca germană	14079	13617	14128	13745	14105	13675	14000	13650	14000	13800	14000

BURSA LOCURILOR DE MUNCĂ PENTRU ABSOLVENȚI N-A DAT REZULTATELE SCONTATE

● Numărul locurilor vacante - mai mare decât cel al participanților!
● Tinerii visează să lucreze în străinătate, nicidecum în țară

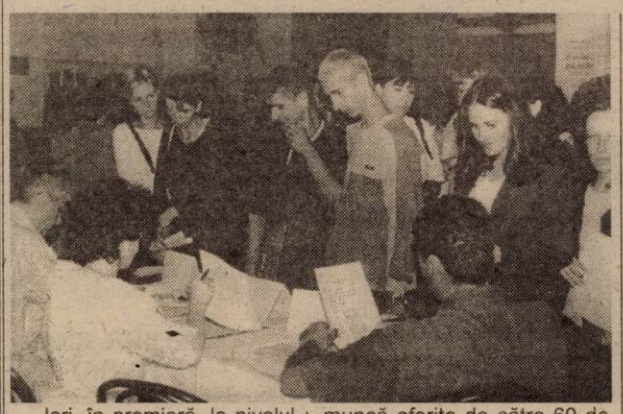

Ieri, în premieră, la nivelul întregii țări s-a desfășurat „Bursa locurilor de muncă pentru absolvenți". În județul Arad, bursa s-a organizat în municipiu și alte trei puncte de lucru ale Agenției județene pentru ocuparea forței de muncă (AJOFM) din Sebiș, Lipova și Chișineu-Criș.

După cum ne informa d-na Claudia Miuțescu, purtătoarea de cuvânt a AJOFM, în cifre absolute, statistica la nivel de județ se prezintă astfel: ● au participat 88 de firme care au oferit nu mai puțin de 855 de locuri de muncă, adică mai mult cu 136 decât numărul total al absolvenților interesați de bursă! ● tinerii care au trecut efectiv pragul bursei au fost în număr de 719 persoane ● dintre ei, 73 au fost angajați pe loc de către patroni.

Cifre seci...

În ceea ce privește statistica pe centre, situația arată după cum urmează:

Arad: 529 de absolvenți s-au „bătut" pe... 687 locuri de muncă oferite de către 60 de firme cu activități în domeniile confecțiilor de îmbrăcăminte, construcțiilor, materialului rulant, prelucrării lemnului, asigurări și agricultură; 57 de absolvenți au fost angajați pe loc.

Lipova: 68 de participanți au avut la dispoziție 32 de locuri de muncă oferite de 14 firme; 14 au fost angajați.

Sebiș: 34 de tineri au avut de ales dintre 75 de locuri de muncă oferite de către 7 firme; doi dintre ei au reușit să fie angajați.

Chișineu - Criș: 88 de absolvenți au cântărit oferta de 64 de locuri de muncă venite din partea a șapte firme; doi dintre ei s-au angajat.

... Realități crunte

La o primă vedere, cifrele nu arată prea rău. Dincolo de ele se ascund însă realități care nu au cum să nu dea de gândit factorilor de decizie implicați în politica forței de muncă.

Pentru exemplificare, să luăm bursa de la Chișineu-Criș. ● În mai puțin de o oră, cei 88 de tineri (cu excepția a doi) - cum au venit, așa au plecat! „Locuri de muncă nu aveți decât în confecții încălțăminte, împletituri de nuiele și unul sau două de bucătari și ospătari? Decât să muncim acolo, mai bine stăm acasă, la părinți!" Alții, după ce au cântărit oferta, mai mult de rușine decât de altceva, au invocat motive de genul: „Păi, fac naveta și nu știu dacă o să rezist" sau: „Eu nu mă pricep să lucrez cu mașinile alea și, pe deasupra, mai îmi este și frică."

Atât aceștia cât și alții care le-au spus franc organizatorilor că au venit numai așa, să vadă care-i treaba cu bursa asta, n-au uitat să pună o singură întrebare: „Da', pentru străinătate, nu aveți nimic?"

Speranțe oficiale...

Dl. Lucian Stana, șeful Corpului de control al AJOFM Arad, ne-a declarat: „Scopul bursei este tocmai acela de a încerca să găsim pentru această categorie socială a tinerilor, locuri de muncă viabile, pentru a stopa emigrarea elementului tânăr în străinătate.

Cum toți participanții intenționează să plece dincolo, înseamnă că astfel de manifestări trebuie să continuie pentru a-i determina să rămână în țară și să muncească.

Referitor la cele întâmplate la Chișineu-Criș aș vrea să remarc că bursa nu a fost un fiasco, însă nici n-am atins obiectivul dorit - acela de a avea cât mai mulți absolvenți angajați - însă sunt optimist că pe viitor lucrurile se vor îndrepta."

... Dezamăgiri de patron

Ca o concluzie la toate acestea, credem că părerea d-nei Lenuța Goicean, reprezentanta firmei Edilexi din Chișineu-Criș, este edificatoare: „Ce mai tura-vura! M-am convins că tinerilor din ziua de azi nu le place să muncească în țară, visând câștiguri ușoare, fără minim de efort, dincolo. Putem noi să tot organizăm burse și altele de acest gen, într-un mod ireproșabil, dacă pe tineri nu-i interesează, tot aia e!"

NICOLAE OPREAN
Foto: VIOREL MUSCA

SE VOR TELEVIZA ȘEDINȚELE CLM ARAD?

De ceva vreme încoace se vorbește tot mai insistent de transmiterea „în direct" a ședințelor Consiliului Local Municipal Arad. În prezent, singura „probă" care există pe marginea disputelor în CLM sunt stenogramele. La conferința de presă susținută joi, 30 august, primarul DORU POPA a spus nu are nimic împotriva acestei inițiative, ședințele CLM fiind publice. „Următoarea ședință am s-o filmez eu din proprie inițiativă" - ne asigură D. Popa „mânat" desigur de faptul că în 15 septembrie consilierii vor dezbate, în plus, rapoartele controalelor făcute la societățile comerciale din subordinea CLM Arad.

C. TRIF

CAMPANIA DE VACCINARE A RROMILOR DIN NĂDAB

Numărul cazurilor de hepatită în rândul copiilor este în creștere. Peste 30 de bolnavi sunt internați la Secția boli contagioase a Spitalului Clinic Județean Arad. Cum cei mai mulți provin din comunitatea de rromi din Nădab, DSP Arad a luat hotărârea de a le administra celorlalți copii din focarul de infecție respectiv, vaccinuri antihepatice. „Medicii de familie au reușit să convingă în jur de 50 de persoane să se lase vaccinate, astfel încât noi le-am trimis 50 de doze" spune **dr. Dana Negru,** medic la Direcția de Supraveghere a Stării de Sănătate Arad. Cu aceeași ocazie au mai fost trimise 14 vaccinuri și în localitatea Cicir. Un vaccin costă în jur de 350 de mii lei, iar copiilor li se aplică două doze, una acum și una peste șase luni.

A. BUGARIU

Între Conop și Odvoș

ȘOSEAUA VA FI RIDICATĂ CU UN METRU

În urmă cu o lună, șoseaua dintre Conop și Odvoș a intrat în reparație pe o porțiune de 500 de metri.

Lucrările sunt executate de firma Consitransimex Deva și se încearcă ridicarea nivelului șoselei cu aproape un metru. Lucrări de aceeași factură se execută și la terasamentul căii ferate, pe aceeași porțiune. Modificările sunt absolut necesare din cauza inundațiilor. Când Mureșul crește deversează în primul rând pe această porțiune, blocând circulația trenurilor și autoturismelor.

S. AMBRUȘ
Foto: ȘT. MATYAȘ

Disensiunile dintre medici vor lua sfârșit

VA FI ÎNFIINȚAT UN SERVICIU DE PERMANENȚĂ

De la începutul anului și până la sfârșitul lunii iulie, aproximativ 25.500 de persoane au ajuns la Serviciul de urgență al Spitalului Clinic Județean Arad, în timp ce, pe tot anul 1998, de exemplu, același serviciu a tratat 29.000 de oameni.

„La unitatea de primire urgență - la toate cele patru specialități, interne, ortopedie, chirurgie și chirurgie infantilă - în această primă jumătate a anului, 46% dintre solicitanți au venit singuri, fără bilet de trimitere. De asemenea, din cei 25.500, 55% nu au necesitat internare, acordându-li-se doar tratament ambulatoriu care putea fi prescris de medicul de familie", spune dr. **Monica Puticiu**, medic coordonator unitate primire urgențe.

Din spusele doctorilor de la urgență, majoritatea bolnavilor care vin fără trimitere, fie nu sunt înscriși pe lista unui medic de familie, fie acesta nu este de găsit sau, în situația în care s-a luat legătura cu el, spune că nu poate să le acorde asistență medicală și îi trimite la spital. „Dintre aceștia, o categorie aparte sunt rromii, care nu sunt înscriși la medic de familie", mai zice dr. Monica Puticiu.

Problema majoră cu care se confruntă medicii de la Serviciul de urgență este aglomerația continuă și, prin urmare, imposibilitatea de a-și desfășura corespunzător activitatea. „Pentru a ne putea face treaba cât mai bine, am dori ca bolnavii să se adreseze inițial medicului de familie", mai spune dr. Puticiu.

• „Se va înființa un serviciu de permanență"

Pentru a vedea „contribuția" medicilor de familie la aglomerația de pe culoarele serviciilor de urgență, precum și soluționarea acestei probleme, ne-am adresat dr. Nicolae Nedea, președintele Asociației Medicilor de Familie. Dânsul spune că medicii de familie fac tot posibilul pentru a-și trata pacienții cât mai bine. „Aglomerație este peste tot, și la noi și la ei. Iar noi, cu excepția timpului dedicat familiei, încercăm să le stăm la dispoziție celor care au nevoie de ajutor medical." Tocmai pentru a nu mai exista astfel de probleme, în urma unor discuții purtate cu Direcția de Sănătate Publică, s-a decis înființarea unui serviciu de permanență. „Sperăm ca până la sfârșitul acestui an, serviciul de permanență să își înceapă activitatea. Aici, medicii de familie vor lucra prin rotație, astfel încât zilele libere și sărbătorile să fie acoperite", mai precizează dr. Nedea.

ANCA BUGARIU
Foto: ȘTEFAN MATYAȘ

Timp de 12 ore

VAMĂ LA VARIASU MIC!

Duminică, 2 septembrie, între orele 8-20,00, se va deschide un punct temporar de trecere a frontierei între Variașu Mic și localitatea maghiară Dombegyhaz.

Acest eveniment are loc anual cu ocazia manifestărilor culturale și religioase care au loc în Ungaria.

La Lipova și Bârzava

NU SE ELIBEREAZĂ MEDICAMENTE COMPENSATE

O problemă recent apărută cu care se confruntă mai ales comunitățile rurale este refuzul farmaciilor de a elibera medicamente compensate și gratuite.

Același lucru este valabil și pentru localitățile Lipova și Bârzava, bolnavii fiind nevoiți să meargă până la Arad. Dr. Otilia Petrilă de la dispensarul din comună spunea că „de cele mai multe ori oamenii nu se mai duc după drepturile lor ci își cumpără medicamentele la prețul normal deoarece cu banii cheltuiți pe drum, ajung la aceeași sumă."

De la Casa de Asigurări de Sănătate nu am reușit să aflăm decât informații evazive. Dar se pare că această criză s-a declanșat din cauza unui program special de calculator pe care farmaciile ar trebui să-l achiziționeze pentru evidența medicamentelor eliberate. Programul costă în jurul a 300 de dolari și este de la sine înțeles că mai ales farmaciile mici, nu și-l pot permite. Și totul nu este decât în detrimentul cetățenilor care trebuie să bată câteva zeci de kilometri pentru medicamentele la care au dreptul.

S. AMBRUȘ

În urma unui incendiu

UN BĂRBAT A SUFERIT ARSURI GRAVE

Zilele trecute, Stația de pompieri Ineu a fost solicitată să intervină pentru stingerea unui incediu produs la un autoturism Opel Omega, cu numărul de înmatriculare AR-02-JZT, proprietatea Claudiei Marina, din Ineu. Cauzat de un scurt-circuit electric, focul a mistuit autoturismul în întregime. Dorin Constantin Pele (31 ani), aflat în mașină în timpul incidentului, în calitate de șofer, a suferit arsuri de gradul 1 și 2 pe față, membrele superioare și inferioare.

Bunurile distruse au fost estimate la o valoare de aproximativ 210 milioane de lei.

N. BODRAN

PREFECTUL I-A PRIMIT PE PĂRLAMENTARI CU... CĂLDURĂ

La întâlnirea de ieri cu prefectul Gheorghe Pele au venit deputații Mihaela Muraru Mândrea (PUR), Dorel Zăvoianu (PDSR) și Titus Gheorghiof (PNL). Au participat la discuții Gheorghe Falcă, vicepreședinte al Consiliului Județean și d-na Lia Ardelean, președinta organizației PUR. • Au fost discutate mai multe probleme, dar cel mai mult s-a insistat pe problema agentului termic necesar la iarnă („În nici un caz nu putem concepe să ajungem în situația de a avea căldură două sau patru ore pe zi" - Dorel Zăvoianu). Problema este că la rectificarea de buget nu s-a alocat nici un leu pentru acoperirea diferenței de preț la energia termică, premierul Adrian Năstase insistând, la întâlnirea de la Snagov, la care a participat și prefectul Gheorghe Pele, pe necesitatea acoperirii diferențelor din resurse proprii. Sosit puțin mai târziu, primarul Dorel Popa a precizat că nici nu se poate pune problema ca acele „surse proprii" să provină de la bugetul local. ● Toți cei prezenți au căzut de acord că este necesară conjugarea eforturilor. În acest scop, la următoarea întâlnire vor fi prezenți conducătorii CET-ului și ARTERM-ului. CET-ul dispune de un stoc de carburanți suficient pentru patru luni de zile, dar are datorii. Or, având în vedere că Aradul și-a depășit obligațiile din punct de vedere al colectării „dărilor" către stat, normal ar fi ca Ministerul Finanțelor să accepte o reeșalonare a datoriilor CET-ului, care sunt infime față de altele, care au fost reeșalonate. ● S-a discutat mult pe tema rectificării de buget, care a fost una negativă, dar cei prezenți au căzut de acord că „asta este situația" și, cu excepția a două județe din Moldova, nici un județ nu a fost favorizat. ● Problema ridicării unor sate la rang de comune și a unor comune la rang de oraș, ridicată de către deputatul Dorel Zăvoianu, este una de perspectivă și trebuie acționat în consecință.

● AEROPORTUL, O PROBLEMĂ MAI „FIERBINTE" DECÂT AGENTUL TERMIC

Gheorghe Falcă a ținut să pună din nou pe tapet problema Aeroportului, care riscă să piardă două curse internaționale foarte importante din cauza Ministerului Agriculturii, singurul care refuză să dea avizul. Se speră că parlamentarii și prefectul vor reuși să-l convingă pe dl. ministru al Agriculturii.

● APEL PENTRU... CURTEA DE APEL

Deputatul Titus Gheorghiof a venit cu argumente în vederea înființării unui sediu secundar al Curții de Apel Timișoara, la Arad. Există toate condițiile și trebuie făcut lobby pentru aceasta.

● PROIECTE ȘI PLANURI

Deputații prezenți au remarcat că este cazul să se demareze de urgență proiecte și planuri pentru anul 2002, pentru ca acestea să fie analizate din timp.

● Primarul Dorel Popa a venit din SUA cu unele propuneri de salvare a sectorului doi „Astra", însă deputații Dorel Zăvoianu și Titus Gheorghiof s-au arătat sceptici în privința acordării de garanții guvernamentale. **„Adrian Năstase a spus clar că sectorul doi moare dacă nu face export"** (Dorel Zăvoianu). Există posibilități în această privință, există chiar și promisiuni, dar nimic nu este sigur.

● Una peste alta, s-a dovedit că parlamentarilor arădeni le pasă de ce se întâmplă în Arad dar, așa cum spunea un fost deputat de Arad, lobby-ul se face în proporție de 90% în subteran și de aceea nu prea se vede.

SIMION TODOCA

ELICOPTERE AMERICANE PE AEROPORTUL ARĂDEAN

Ieri, trei elicoptere americane, de tip Apache, au aterizat pe aeroportul arădean. Acestea au participat zilele trecute la demonstrația aviatică de la Constanța. În orașul nostru s-au oprit pentru că aici s-au făcut formalitățile de ieșire din țară.

Pe Aeroportul Arad fac escală diverse avioane și elicoptere militare. „În asemenea situații, aeroportul nostru e preferat altor aeroporturi, de dimensiuni mai mari, datorită serviciilor de calitate și prompte de aici. În permanență aeroportul e frecventat de elicoptere KFOR care alimentează pentru trupele militare din Macedonia", spune Dan Bălăcel, director operațional al Aeroportului.

După decolare, piloții celor trei elicoptere au executat o manevră spectaculoasă: o încrucișare între aparate, ca un salut de rămas bun adresat personalului aeroportului arădean.

De la Arad, elicopterele au zburat către baza militară din Germania.

GERLINDE KNAP
Foto: ȘT. MATYAȘ

CURSURI DE BUCĂTĂRIE VEGETARIANĂ

Fundația Eden, Centrul de Sănătate și Medicină Preventivă Breaza va deschide, începând de marți, 4 septembrie, ora 16,00 pe strada Constantin Brâncoveanu (Scărișoarei) nr. 11, în piața UTA, lângă Hotelul Roberto, **Cursuri de nutriție, bucătărie vegetariană și cunoștințe despre fitoterapie.** Acestea se vor derula pe o perioadă de trei luni și sunt gratuite. Pentru cei interesați, informații se pot obține și la numerele de telefon: 092343793, 220100, 220173.

SENS GIRATORIU ÎN INTERSECȚIA DN 79 - CENTURĂ

În această săptămână au început lucrările la intersecția DN 79 - Centura orașului. Aici se va face un sens giratoriu. „Semnalizările au fost puse de săptămâna trecută. Circulația nu e afectată, fiindcă am început cu porțiunile de exterior. În funcție de cum evoluează lucrările vor fi, probabil, mici devieri", spune ing. Dumitru Sârca, din cadrul Antreprizei Drumuri și Poduri Timișoara, firmă ce execută lucrările.

Poliția speră că astfel numărul accidentelor în această zonă va scădea semnificativ. Unsprezece accidente, din care unele mortale, au avut loc aici de la terminarea centurii. La intrarea într-o intersecție cu sens giratoriu, șoferii sunt nevoiți să reducă viteza, evitându-se astfel accidentele.

G. KNAP

SE ÎNFIINȚEAZĂ SERVICIILE PUBLICE COMUNITARE DE EVIDENȚĂ A POPULAȚIEI

Guvernul a adoptat ordonanță de înființare a serviciilor publice comunitare de evidență a populației, în subordinea consiliilor județene și a sectoarelor municipiului București, a declarat, vineri, la teleconferința cu prefecții, premierul Adrian Năstase, care a făcut un apel către reprezentanții Ministerelor de Interne și Administrației Publice să "înțeleagă" că trebuie să colaboreze pentru aplicarea măsurilor de demilitarizare a seviciilor publice locale.

Năstase a spus că, în ședința de Guvern de joi, au existat "dezbateri aprinse" pe tema transferului acestor servicii de la Ministerul de Interne la administrația locală, dar a arătat că acest lucru se practică în toate țările UE. "Este clar că transferul acestei activități va crea probleme. Ministerul de Interne a făcut eforturi ca ea să se desfășoare civilizat și eficient", a adăugat Năstase. El a spus că aplicarea acestei ordonanțe se va face în mod gradual, pentru a nu se crea disfuncții.

Guvernul a decis și înființarea serviciilor publice comunitare pentru situații de urgență în subordinea consiliilor locale și a sectoarelor municipiului București, comasîndu-se într-o singură structură pompierii și protecția civilă, a mai anunțat Năstase. El a precizat că acest lucru este necesar deoarece, adeseori, nu există informații despre unele dezastre din teritoriu.

O altă ordonanță aprobată de Guvern se referă la trecerea serviciului comunitar de eliberare și evidența pașapoartelor în cadrul prefecturilor, a spus Năstase, afirmînd că noul tip de pașaport va începe să fie eliberat la 1 decembrie 2002.

PETROM MAJOREAZĂ, ÎNCEPÎND CU ASTĂZI, PREȚURILE

SNP Petrom va majora prețurile începînd de la 1 septembrie, prețurile carburanților auto, atît la depozite, cît și la stațiile proprii de distribuție cu 1,9, pînă la 3,2%, în urma devalorizării cu peste 5% a monedei naționale față de euro, în cursul lunii august, a declarat, vineri, directorul general al SNP, Ioan Popa.

Un litru de motorină va costa cu circa 250 de lei mai mult, ajungînd la 13.350 de lei, în timp ce pentru un litru de benzină Premium va costa cu aproximativ 460 de lei mai mult, ajungînd la 15.800 de lei.

"Nu avem nici o soluție decît să modificăm prețurile motorinei și benzinei", a spus Popa, menționînd că taxele și impozitele pentru vînzările de carburanți auto au crescut, de la începutul anului, cu peste 26%, în timp ce prețul de livrare al SNP a fost majorat doar cu 5,8% în cazul benzinei Premium, iar la motorină acest preț chiar a scăzut cu 2%.

GOGOȘILE PRIMARULUI DOREL POPA

(Urmare din pagina 1)

La ultima asemenea ședință, de pildă, nu mai puțin de 32 de probleme au fost supuse dezbaterii! Un volum foarte mare de probleme la ordinea de zi, imposibil de analizat în mod temeinic în totalitate. De ce nu se întâlnesc consilierii săptămânal, în loc de o dată la două săptămâni? Sau de două ori pe săptămână? Zilnic, dacă e necesar! Pentru că d-l primar se plimbă prin străinătate și atunci când se află în concediu de odihnă și când nu. Și după exemplul său, o iau la picior și domnii consilieri prin cele străinătățuri, adeseori pe bani grei plătiți din buzunarul cetățeanului, așa cum am arătat în alte articole publicate în ziarul nostru. Întrebați ce părere au despre peregrinările aleșilor locali prin lume, arădenii au dezavuat asemenea mod de a se sacrifica în interes general, practicat cu ciudată insistență în ultima vreme.

Să fie, oare, mai importante deplasările aleșilor noștri prin străinătate decât munca onestă în folosul obștei? Cum pot fi rezolvate interesele arădenilor în SUA, Canada, Anglia, Israel ș.a.m.d. Ce știu americanii despre mizeria de pe canalul Țiganca? Sau despre mizeria din cartierele municipiului? Ce-i interesează pe israelieni de huzurul și îmbuibarea unor directorași dotați cu limuzine costisitoare, plătite din punga plătitorului de taxe? Adevărul e că, plecați mai mereu prin lume, consilierii noștri, în frunte cu primarul Dorel Popa, nu mai stăpânesc problemele locale. Așa pot fi explicate voturile acestora aprobatoare pentru mărirea unor taxe locale, prestate prin societățile comerciale din subordine. Taxe din care cei de la Salubritate au adunat 400 de milioane de lei pentru autoturismul achiziționat pentru uzul directorului. Pornind de la condițiile grele de viață ale celor mai mulți arădeni, de la dificultățile întâmpinate la tot pasul, este oare moral ca primul gospodar al urbei și consilierii săi să se tot plimbe prin străinătate? Este aceasta o modalitate onestă de a sluji interesele contribuabililor din Arad? Puțină onestitate nu ar strica pe la primăria urbei noastre, d-le primar Dorel Popa! Poveștile dv. cu succese de importanță istorică dobândite pe unde circulați nu sunt altceva decât simple gogoși umflate pe care încercați să le vârâți cu de-a sila pe gâtul arădenilor.

***P. S.* Ar putea d-l Popa să ne spună câți primari americani au venit în vizită la Arad? Sau câți primari din Anglia și-au petrecut concediul de odihnă pe meleagurile noastre? Ori, poate, cei din Canada, Suedia etc.!**

PENITENCIARUL ARAD

Organizează concurs pentru ocuparea următoarelor posturi:

25 posturi subofițer operativ pază

Condiții:
● absolvenți de liceu cu diplomă de bacalaureat
● stagiul militar satisfăcut
● vârsta maximă 35 ani
● înălțimea minimă 1,70 m
● domiciliul stabil în municipiul Arad
● vechime în muncă 1 an

Interviul va avea loc în data de 2.10.2001

Proba sportivă va avea loc în data de 3.10.2001, ora 9,00, la sediul unității.

Proba scrisă va avea loc în data de 4.10.2001, ora 9,00, la sediul unității.

1 post subofițer asistent medical generalist

Condiții:
● absolvenți școală postliceală profil medicină generală
● vârsta maximă 35 de ani
● domiciliul stabil în municipiul Arad
● bărbații - stagiul militar satisfăcut
● vechime în domeniu minimum 2 ani

Interviul va avea loc în data de 1.10.2001.

Proba scisă va avea loc în data de 5.10.2001. ora 9,00, la sediul unității

1 post subofițer operativ - Resurse Umane

Condiții
● absolvent de facultate de drept cu diplomă de licență
● vârstă maximă 35 ani
● domiciliul staibl în municipiul Arad
● stagiul militar satisfăcut

Interviul va avea loc în data de 1.10.2001.

Proba scrisă va avea loc în data de 8.10.2001, ora 9,00, la sediul unității.

1 post ofițer - șef birou logistică

Condiții
● absolvent de facultate de științe economice, cu diplomă de licență
● vârsta maixmă 35 ani
● domiciliul stabil în municipiul Arad
● stagiul militar satisfăcut
● vechime în funcții de conducere minimum 1 an

Interviul va avea loc în data de 1.10.2001.

Proba scrisă va avea loc în data de 8.10.2001, la București, la sediul Direcției Generale a Penitenciarelor.

Testarea psihologică va avea loc în data de 9.10.2001, la București, la sediul Diercției Generale a Penitenciarelor.

1 post ofițer - grupă operativa

Condiții:
● absolvent de facultate cu diplomă de licență
● vârsta maximă 30 de ani
● înălțime minimă 7,75 m
● domiciliul stabil în municipiul Arad
● stagiul militar satisfăcut
● vechime în câmpul muncii - 1 an

Interviul va avea loc în data de 1.10.2001.

Proba sportivă va avea loc în data de 3.10.2001.

Proba scrisă va avea loc în data de 8.10.2001, la București, la sediul Direcției Generale a Penitenciarelor.

Testarea psihologică va avea loc în data de 9.10.2001, la București, la sediul Direcției Generale a Penitenciarelor.

Înscrierilor se fac în perioada 3-7 septembrie 2001, între orele 10,00-13,00, la sediul unității din Arad, str. Eftimie Murgu nr. 5-7.

Examenul medical și psihologic sunt eliminatorii.

Informații suplimentare se pot obține la sediul unității din municipiul Arad, str. Eftimie Murgu nr. 5-7.

Comandantul unității
Colonel
LUCA CONSTANTIN

SUSPECT DE LEPTOSPIROZĂ

Un tânăr de 19 ani, din Iermata, este internat la secția de boli contagioase a Spitalului Clinic Municipal. El este suspect de leptospiroză. Împreună cu mai mulți tineri, el a făcut baie într-o baltă din localitate, unde se scăldau și animale. Băiatul, la câtva timp, a prezentat grețuri și lipsa poftei de mâncare. Momentan este singurul caz, dar medicii nu exclud posibilitatea ca și alți tineri care au făcut baie în același loc să prezinte astfel de simptome.

Leptospiroza este o boală care, dacă nu este descoperită la timp și tratată, ar putea provoca moartea.

A. B.

Politicienii arădeni sunt de acord:

PERICOLUL FEDERALIZĂRII ROMÂNIEI NU EXISTĂ

Tentativele lui Sabin Gherman de a înființa un partid cu orientare regională - Liga Transilvania-Banat - l-au făcut pe premierul Adrian Năstase să afirme că, în acest moment, există pericolul federalizării României. Liderii politici arădeni nu se tem însă de un astfel de pericol, chiar dacă tratează cu seriozitate această problemă. Fie consideră că o astfel de inițiativă nu are nici o susținere în rândul populației, fie o consideră o problemă creată artificial de către guvernanți pentru a distrage atenția de la problemele serioase ale momentului, politicienii arădeni cred că posibila federalizare nu este una dintre problemele arzătoare ale momentului.

SERGIU NICOLAESCU (senator PSD, președintele comisiei senatoriale de apărare):

Nici o șansă!

„Nu cred că federalizarea este un pericol real pentru România. Nu spun că nu sunt suficienți nebuni care ar dori acest lucru, dar nu au nici o șansă. Problemele cele mai importante în acest moment sunt cele economice, iar când vor fi rezolvate acestea nu vor mai fi astfel de tendințe. Este totuși bine că primul ministru tratează în mod deschis această problemă. Partidul pe care vrea să-l înființeze Gherman se situează în afara legi, este împotriva Constituției"

TITUS GHEORGHIOF (președinte PNL Arad):

... Părerile unui om care nu cunoaște legea

„Noi considerăm că este vorba de o falsă problemă, menită să ascundă problemele stringente cu care ne confruntăm în prezent. PNL se pronunță categoric în favoarea unui stat unitar, însă dorim o descentralizare reală. În prezent avem o structură puternic centralizată, care centralizează veniturile și descentralizează cheltuielile! Tentativa lui Gherman nu reprezintă decât părerile unui om care nu cunoaște legea partidelor politice și modul în care trebuie corelat statutul unui partid cu legile țării și cu Constituția"

CZISZTER KALMAN (vicepreședinte UDMR):

„Și eu sunt adeptul unui regionalism de tip european, modern. De altfel și guvernul României a delimitat nouă regiuni de dezvoltare economică la nivelul țării, o delimitare absolut necesară pentru a gospodării fondurile necesare. Nu cred că în spatele unei astfel de tendințe se află unele intenții separatiste. Cel puțin UDMR și partidele politice din Ungaria, de la putere și din opoziție, cu ai căror reprezentanți am discutat, nu văd o astfel de soluție. Din păcate, este tot mai evident faptul că se încearcă mascarea unor neajunsuri sau neîmpliniri la guvernare prin semnalarea unor astfel de probleme"

GAVRIL POPESCU - președinte ApR Arad:

„Federalizarea, acum - povestea drobului de sare"

„Dacă vorbim despre federalizare la momentul actual, aceasta nu reprezintă nici un pericol real. Pe termen mai lung, dacă situația economică se va înrăutăți și se va perçepe clar faptul că anumite zone economice susțin practic alte zone, în virtutea unei împărțiri aleatorii, se vor pune întrebări legate de acest lucru. Cei care spun că acum federalizarea ar fi o soluție, o fac doar pentru a face valuri, pentru a ieși în față. La fel fac și cei care susțin că acum există un pericol în această privință. Este exact ca în povestea drobului de sare."

FLAVIUS GHENDER
S. TODOCA

Organizația PDSR Arad nu se reduce la voința unui singur om

Interviu în exclusivitate cu ing. Gheorghe Pele, prefectul județului Arad

– D-le prefect, programul guvernamental deosebit de îndrăzneț derulat de către Cabinetul Adrian Năstase - din care faceți parte și d-voastră - presupune, pe lângă multe altele, și un efort politic pe măsură din partea organizației județene PDSR. Din nefericire, activitatea „la vedere" a PDSR Arad pare cel puțin blocată în ultima vreme...

– Deduc întrebarea pe care doriți să mi-o puneți și vă răspund după cum urmează: pentru reușita programului guvernamental cu care ne-am angajat în fața electoratului, program pe care d-voastră îl considerați ca fiind extrem de ambițios, iar eu îl consider doar realist și necesar, întreaga organizație PDSR Arad l-a aprobat și îl susține. Toți factorii de decizie pe care i-am propus lucrează zi de zi la realizarea acestuia și vă mărturisesc, problemele care ne stau în față nu sunt deloc ușoare...

– Totuși, disputele de la vârful PDSR Arad au ținut o bună bucată de vreme prima pagină a ziarelor. Mai mult, în acest an nu s-a organizat nici o conferință de presă...

– Vă referiți la conflictul apărut între președintele Avram Crăciun și organizația PDSR Arad?

– Da!

– Aceasta este o problemă mai veche, apărută în vara anului trecut, problemă tranșată în mod democratic de către Biroul Executiv Județean.

– Altfel spus, nu-l mai recunoașteți ca președinte?

– Este o problemă internă pe care o vom soluționa în cadrul partidului.

– Există vreo cale de împăcare?

– Biroul Executiv Județean s-a pronunțat deja...

– În sensul că?

–Nu!

– Presa a avansat deja apartenența d-voastră la „tabăra Zăvoianu"...

– Este o falsă problemă, deoarece dl. Zăvoianu nici măcar nu este membru în biroul Executiv PDSR Arad. Altfel spus, n-avea cum să influențeze votul acestuia... Repet, conflictul care există a apărut între președinte și organizație, nu între o tabără sau alta. În ceea ce mă privește, consider că organizația noastră este suficient de puternică și nu se reduce nicidecum la voința unui singur om, chiar dacă acesta se numește Avram Crăciun... Totuși, la această întrebare aș mai face o nuanțare: dl. Zăvoianu este de departe o personalitate a județului nostru, iar faptul că s-a implicat masiv în rezolvarea problemelor arădenilor și are un nume de rezonanță în publicistica locală au atras după sine și poziționarea domniei-sale în postura care i se cuvine, aceea de lider de opinie...

– Pentru funcția de președinte PDSR Arad se vehiculează mai multe nume, câteva chiar din afara partidului...

– Este tot o problemă colaterală, oferită de presă doar pentru deliciul cititorilor. În ceea ce ne privește, suntem un partid puternic, avem un statut bine definit și, în baza acestuia, vom ști să ne alegem conducătorii.

– În final, o ultimă întrebare: nu v-ar conveni un președinte de partid care să vă ajute efectiv în rezovlarea problemelor care vă stau în față?

– Consider că întrebarea d-voastră conține în totalitate și răspunsul meu.

DORU SINACI
Foto: AL. MARIANUȚ

PRIMUL „VAL" DE ORGANIZAȚII PSD ÎN JUDEȚ

Au început să apară primele semne concrete ale fuziunii PDSR-PSDR în județ, prin apariția unor organizații PSD, având conduceri alese, în urma negocierilor și voturilor exprimate.

● **Zădăreni** - președinte, Avram Gheorghe

Vicepreședinți: Chiș Marian, Cosmi Ioan. Secretar, Torni Casian. Au fost aleși 6 delegați pentru Conferința Județeană.

● **Secusigiu** - organizație cu peste 150 de membri

Președinte, Cordovan Constantina. Vicepreședinți: Ștefan Horia, Ardelean Ioan, Pescar Angela, Clipici Florian. Secretar, Simcovici Magda. Au fost aleși 10 delegați.

● **Felnac** - președinte, Bonchiș Augustin

Vicepreședinți: Gărgălin Radu, Begov Raul, Olariu Virgil, Popa Dan Cristian. Secretar, Ristin Dănuț. Opt delegați la Conferința Județeană.

● **Șiștarovăț** - președinte, Cuzman Mircea

● Ieri, la Beliu și la Sebiș s-au reunit președinții PDSR și PSDR din 25 de localități. A fost stabilit programul adunărilor generale de fuziune și alegere a noilor conduceri.

● Duminică vor avea loc adunări generale la Ususău (ora 10), Bata (ora 14) și Birchiș.

SIMION TODOCA

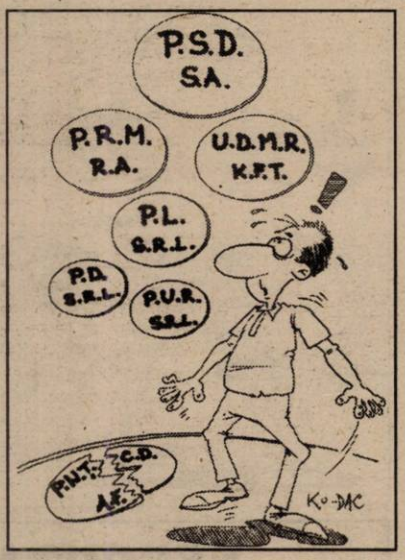

Umaniștii se întâlnesc astăzi la Moneasa

Astăzi va avea loc la Moneasa ședința lărgită a Consiliului Municipal și a Consiliului Județean al Partidului Umanist din România. Ședința va avea și un caracter regional, pentru că vor fi prezenți invitați de la organizațiile din Timiș, Caraș-Severin și Bihor. De asemenea, va fi prezentă și d-na deputat Mihaela Muraru Mândrea.

Președintele PUR Arad, Lia Ardelean, a precizat că la întâlnire se vor discuta o serie de probleme zonale, dar și probleme de organizare la nivelul județului. Va fi stabilit și un grafic detaliat al alegerilor în cadrul organizațiilor PUR din județul Arad. Cu această ocazie, Lia Ardelean speră că se va forma și nucleul organizației din Moneasa.

F.G.

PNȚCD A LANSAT UN APEL DE SOLIDARITATE PENTRU MEMBRII DIN JUDEȚUL ARAD

După ce a exclus din partid toți adepții grupării Marga/Lupu/Chiriță, PNȚCD Arad a început lupta de recâștigare a încrederii membrilor și simpatizanților. În acest sens, conducerea județeană a partidului a hotărât să organizeze, începând de luni, o serie de deplasări în județ pentru a le explica oamenilor, la fața locului, care este situația reală în cadrul partidului. Până atunci, PNȚCD a lansat un apel către membrii de partid din localitățile județului Arad, pe care îl redăm integral.

„În urma hotărârii tribunalului Municipiului București privind situația din PNȚCD, colaboratorii celor care doresc desființarea PNȚCD, așa cum au făcut-o în anii 1945 și 1947, și-au trimis în localitățile județului activiști cu tabele pentru înscriere în așa-zis noul Partid al Democrației Creștine, inducând în eroare pe unii membri ai PNȚCD.

Facem un apel membrilor noștri de partid să nu se lase amăgiți de această propagandă falsă și să rămână în continuare loiali hotărârii Congresului PNȚCD din 14 august 2001, care a ales conducerea legitimă a PNȚCD, cu Victor Ciorbea Președinte. Această conducere a fost aleasă de delagați din 41 de delegații județene și 6 sectoare ale Municipiului București."

Conducătorii PNȚCD Arad au precizat că nu se pune problema cedării sediilor de partid în urma deciziei tribunalului din București, pentru că partidul a depus apel în termen legal, iar hotărârea justiției nu este definitivă.

F.G.

Politica la țară

CÂRPITURI...

Teodor Jurcă, 51 ani, maistru, Prăjești - Sebiș

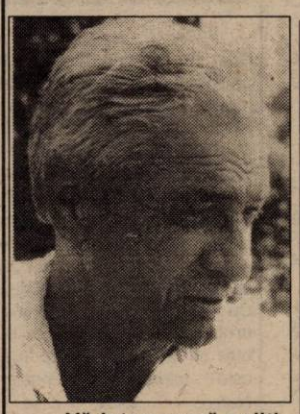

– Vă interesează politica?

– Mă interesează, cât de cât. Nu fac politică, nu am fost înscris în nici un partid până în acest an.

– Nici la comuniști?

– Ba da. Am fost secretar de partid. Acum sunt înscris în PUR. De două luni.

– De ce PUR?

– Mi s-a părut că e un partid care vine din spate și care atacă realitatea. Își vede de treaba lui și cred că va avea un cuvânt de spus la viitoarele alegeri. Din toate partidele fug spre PUR.

– Pe plan local aveți organizație?

– Avem, destul de puternică, în jur de 60 de membri.

– Cum ați ieșit la alegerile locale?

– În acel timp nu era organizat partidul.

– Ce părere aveți de actuala guvernare? Și PUR participă la guvernare.

– A început bine, dar bate pasul pe loc și chiar dă înapoi.

– Cu ce a început bine?

– Cu promisiunile, dar am rămas cu promisiunile.

– Ce ziceți de ideea cu exploatațiile agricole?

– Eu fac agricultură. Cu utilajele pe care le avem noi nu se poate. Noi improvizăm, cârpim tractoare. Tot ce facem, facem numai cu cârpituri. Nu avem utilaje de performanță. Dacă ar fi dotată agricultura cu subvenții prin utilaje, nu cu subvenții cu bani.

– Și cum credeți că se pot comasa 110 ha?

– Greu. Am auzit că în zona Sebișului vine un italian. Poate reușește el.

– Cine lucrează pământul?

– Cine l-a lucrat și până acum: bătrânii. Și lucrează, evident, bătrânește. Bani nu au pentru sămânță, nu au bani pentru lucrări, pentru erbicid. N-au bani. Lucrează ca pe vremuri.

– Credeți în posibilitatea realizării acestor exploatații agricole?

– Dacă guvernul își ia inima în dinți să investească în agricultură la modul serios, atunci cred. Altfel...

I. IERCAN
Foto: V. MUSCA

În cadrul inspectoratelor județene de poliție

VOR FI REÎNFIINȚATE BIROURI DE COMBATERE A FRAUDELOR VAMALE ȘI A CONTRABANDEI

În toate inspectoratele județene de poliție și cel al municipiului București vor fi reînființate birourile de combatare a fraudelor vamale și a contrabandei. Inspectoratul General al Poliției a luat această hotărâre deoarece în ultimii ani fraudele vamale și contrabanda au luat o amploare deosebită. Aceste fenomene infracționale provoacă mari pierderi în bugetul statului și creează consecințe nefaste și la nivelul comerțului legal. Banii negri obținuți astfel permit finanțarea rețelelor de infractori și sunt surse importante de corupție. Legat de aceleași infracțiuni, în ultima vreme s-au înmulțit și ilegalitățile comise de către administratorii unor firme înregistrate în zonele defavorizate, care se ocupau, în special, cu vânzarea produselor alimentare. În aceste zone peste 2500 de agenți economici beneficiază de facilități fiscale și importă, cu preponderență, produse alimentare care sunt revândute la prețurile pieței, deși ele trebuie să fie comercializate fără taxe. Astfel, statul este prejudiciat cu mii de miliarde de lei.

Pentru combaterea cu mai multă eficiență a fenomenelor menționate, în cadrul Birourilor județene vor fi încadrați ofițeri și subofițeri specializați în investigarea și cercetarea cu prioritate a cazurilor de încălcare a reglementărilor vamale. În acest sens, Poliția va desfășura activități comune cu Direcția Generală a Vămilor.

Condiții impuse celor ce vor să călătorească în spațiul UE

Guvernul a adoptat o ordonanță de urgență privind condițiile pe care trebuie să le îndeplinească cetățenii români care vor să călătorească în statele membre UE, act normativ care își propune să combată creșterea "considerabilă" a numărului persoanelor care călătoresc în străinătate fără să aibă mijloace de întreținere suficiente și fără să respecte condițiile de intrare în țările respective, a anunțat, vineri, premierul Adrian Năstase, la teleconferința cu prefecții. Năstase a precizat că ordonanța, aprobată joi de Guvern, prevede faptul că toți cetățenii români care călătoresc în scopuri particulare în spațiul UE trebuie să prezinte, la ieșirea din țară, următoarele documente: asigurarea medicală; bilet de călătorie dus-întors sau cartea verde a autoturismului și o sumă minimă de valută liber-convertibilă sau cărți de credit pentru conturi în valută, într-un cuantum corespunzător sumelor de referință determinate de autoritățile naționale ale statelor de destinație sau de tranzit, proporțional cu durata sejurului, dar pentru minimum cinci zile. Dacă nu sînt îndeplinite aceste cerințe, șeful punctului de trecere a frontierei este împuternicit să dispună întreruperea călătoriei, a adăugat primul ministru.

Prin Ordinul Ministerului Agriculturii, Alimentației și Pădurilor

ESTE INTERZISĂ ARDEREA MIRIȘTILOR

Conform unui Ordin al Ministerului Agriculturii, Alimentației și Pădurilor (MAAP) din luna august 2001, se interzice arderea, în câmp deschis, a resturilor vegetale rezultate în urma recoltării cerealelor. S-a luat această măsură pentru evitarea izbucnirii incendiilor și pentru prevenirea deteriorării terenurilor agricole. Arderea miriștilor este o metodă ieftină pentru eliberarea terenurilor agricole dar afectează gradul de fertilitate naturală a solului. Organele abilitate să supravegheze aplicarea Ordinului menționat sunt direcțiile agricole județene și inspectoratele teritoriale silvice ale Regiei Naționale a Pădurilor. Nerespectarea prevederilor din ordin, atrage sancțiuni contravenționale sau penale, după caz.

Ordinul a fost publicat în Monitorul Oficial din 10 august a.c.

Guvernul a modificat regimul de confecționare a plăcilor cu numere de înmatriculare

Guvernul a modificat, în ședința de joi, regimul de confecționare a plăcilor cu numere de înmatriculare pentru vehicule rutiere, atelierele de confecționare a plăcilor fiind trecute din subordinea Poliției în sarcina Direcției Generale de Evidență Informatizată a Persoanei.

Alte modificări aduse Ordonanței 26/1998 privind regimul de confecționare a plăcilor cu numere de înmatriculare pentru vehicule rutiere precum și a personalului încadrat privesc activitățile de rezervare, păstrare, atribuire de combinație preferențială a numerelor de înmatriculare și activitățile de atribuire de plăci aferente autorizațiilor de circulație.

Astfel, plăcile cu numărul atribuit odată cu înmatricularea și autorizarea circulației autovehiculelor rutiere se confecționează numai în ateliere ale Direcției Generale de Evidență Informatizată a Persoanei din cadrul Ministerului de Interne. Confecționarea plăcilor va reprezenta prestare de serviciu și se va organiza drept activitate distinctă, finanțată integral din venituri extrabugetare.

Activitățile de valorificare a plăcilor, precum și rezervarea, păstrarea, atribuirea de numere de înmatriculare ori atribuirea de combinație preferențială, atribuirea de numere de înmatriculare ori atribuirea de plăci aferente autorizațiilor de circulație, reprezintă prestări servicii și se desfășoară în cadrul compartimentelor specializate ale Direcției de Evidență Informatizată a Persoanei. Sumele obținute din aceste activități vor fi venituri extrabugetare, cu titlu permanent și se vor utiliza pentru finanțarea cheltuielilor curente și capital.

Sumele încasate din confecționarea plăcilor vor fi repartizate integral către atelierele specializate, ca venituri extrabugetare cu titlu permanent.

Tarifele pentru prestările de servicii prevăzute în noul act normativ vor fi stabilite de Ministerul de Interne cu avizul Oficiului Concurenței.

Din luna august 2001

MEDICINA LEGALĂ ARE DUBLĂ SUBORDONARE

Dacă până în luna august a anului în curs, activitatea de medicină legală era doar în subordinea ministerului Sănătății și Familiei, prin Ordonanța de Guvern pentru modificarea O.G. nr. 1 din 2000, controlul acestei activități este asigurat prin comisii mixte, constituite prin ordin comun al ministerului menționat mai sus și al ministerului Justiției. Comisiile sunt formate din medici și personal de specialitate juridică din cadrul Ministerului Justiției, care verifică modul de efectuare a lucrărilor medico-legale. Aceste comisii se constituie atunci când există indicii cu privire la săvârșirea unor abateri în efectuarea lucrărilor medico-legale. Verificările vor fi finalizate printr-un raport scris pe baza căruia se apreciază dacă au fost încălcate unele dispoziții legale și vor fi sesizate, după caz, organele judiciare sau structurile componente ale Colegiului Medicilor din România. În baza aceleiași Ordonanțe, va fi constituit Consiliul de analiză și evaluare a activității de medicină legală cu următoarele atribuțiunii: evaluarea activității de medicină legală desfășurată la nivel național; analiza raportului cu privire la situația practicii medico-legale la nivel național, întocmit de Consiliul Superior de medicină legală; analizarea activității comisiilor mixte și a rapoartelor întocmite de acestea; adoptarea măsurilor necesare pentru îmbunătățirea activității de medicină legală.

CONCURENȚA NELOIALĂ

Potrivit art. 5 din Legea nr. 11/1991, constituie infracțiune de concurență neloială și se pedepsește cu închisoare de la o lună la doi ani sau cu amendă de la 20.000 la 100.000 lei:

a) întrebuințarea unei firme, unei embleme, unor desemnări speciale sau a unor ambalaje de natură a produce confuzie cu cele folosite legitim de alt comerciant;

b) producerea în orice mod, importul, exportul, depozitarea, punerea în vânzare sau vânzarea unor mărfuri purtând mențiuni false privind brevetele de invenții, originea și caracteristicile mărfurilor, precum și cu privire la numele producătorului sau comerciantului, în scopul de a induce în eroare pe ceilalți comercianți și pe beneficiari.

Prin mențiuni false asupra originii mărfurilor se înțeleg orice indicații de natură a face să se creadă că mărfurile au fost produse într-o anumită localitate, într-un anumit teritoriu sau într-un anumit stat.

Nu se socotește mențiune falsă asupra originii mărfurilor denumirea unui produs al cărui nume a devenit generic și indică în comerț numai natura lui, afară de cazul când denumirea este însoțită de o mențiune care ar putea face să se creadă că are acea origine.

Pagină realizată de FLORIN TRUȚ

Senatul a adoptat legea zootehniei

Senatul a adoptat, joi, legea zootehniei, cu 101 voturi "pentru", unul "împotrivă" și 11 abțineri. Prezent la ședința în plen a Senatului Ilie Sîrbu, ministrul Agriculturii a precizat că punctul de vedere al Guvernului nu diferă mult de cel al Comisiei pentru agricultură, sesizată în fond cu dezbaterea acestei legi, și a făcut două completări vizînd dezvoltarea sectorului zootehnic care, în opinia sa, "a avut probabil cel mai mare declin în ultimii ani". Luînd în considerare faptul că România a ajuns să importe aproape 70 la sută din carnea necesară consumului, Ilie Sîrbu a spus că va propune, în ședința de guvern, schimbarea destinației creditului GSM pentru importul de grîu către importul de junici gestante din Statele Unite, care să fie date crescătorilor de animale, aceștia urmînd să plătească un avans de 15% și mai multe rate trimestriale în decurs de nouă ani, cu termen de grație pe trei ani.

"Pe parcurs ne-am dat seama că porcii se pot importa și din Europa, însă junici nu, pentru că multe din țările europene se află încă pe lista celor interzise", a precizat ministrul Agriculturii, care a adăugat că a contactat deja cîteva bănci europene și cîteva dintre guvernele țărilor din Europa, pentru a perfecta și importul de porci. De asemenea, Ilie Sîrbu a adăugat că, din bugetul ce va fi alocat Ministerului Agriculturii anul viitor, sumele destinate zootehniei vor fi majorate de zece ori, această ramură a agriculturii fiind considerată "prioritate absolută, alături de irigații".

EXECUTAREA SILITĂ SE FACE PRIN BIROURILE EXECUTORILOR JUDECĂTOREȘTI

Poșta juridică

Vasile Mariș, din Ineu, str. Gh. Doja, nr. 95A, este în posesia unei sentințe prin care un patron din localitate a fost obligat să-i restituie suma de 6000 DM, pe care primul i-a împrumutat-o în urmă cu doi ani și a „uitat" să i-o restituie. „Pe timpul judecății n-am avut avocat, dar în baza contractului de împrumut întocmit la un notar din Arad, am câștigat procesul și la Judecătorie, și la Tribunal. Cu toate acestea, n-am primit nici un ban până în prezent. Ce trebuie să fac? Să-l dau iar în judecată?", întreabă cititorul nostru din Ineu.

În situația dvs. nu e nevoie de un nou proces, din moment ce sunteți în posesia unei sentințe prin care pârâtul a fost obligat să vă restituie împrumutul acordat. Dar, pentru ca o sentință să poată fi pusă în aplicare, trebuie legalizată și investită cu formulă executorie. Pentru aceasta, cu sentința primită, o taxă judiciară de timbru de 45.000 lei (plătită la CEC) și un timbru judiciar de 1500 lei trebuie să vă prezentați la judecătorie, în vederea legalizării și investirii cu formulă executorie a sentinței. Apoi, trebuie să vă adresați cu o cerere de punere în executare unui birou al unui executor judecătoresc de pe raza de competență a domiciliului debitorului. Odată începută executarea (dar nu mai târziu de trei ani, când dreptul dv. se prescrie) va trebui să aveți grijă să nu intervină perimarea, adică dosarul execuțional să rămână în nelucrare mai mult de șase luni.

Pentru punctele de lucru nu se cere cod fiscal

Nicolae Valentin Popa, din Arad, Calea Timișoarei nr. 32, este patronul unei societăți comerciale cu răspundere limitată (SRL) și ne-a scris cu rugămintea de a-i răspunde la următoarea întrebare: „În cazul în care firma mea, al cărei asociat unic sunt, are mai multe puncte de lucru în Arad, trebuie să obțin cod fiscal pentru fiecare punct de lucru în parte?"

Legea nr. 31/1990, modificată și republicată în Monitorul Oficial nr. 33/29.01.1998, privind constituirea și funcționarea societăților comerciale (sau alte legi în domeniu) nu prevede ca o societate comercială, fie SRL sau S. A. (societate pe acțiuni) cu unul sau mai multe puncte de lucru să obțină cod fiscal pentru acestea. Codul fiscal se cere doar în cazul deschiderii de filiale sau sucursale ale unei societăți comerciale.

Vă puteți adresa instanței pentru insultă și calomnie

„Am un vecin căruia îi cam place să bea, iar când se îmbată face scandal în toată curtea (locuiesc într-o curte comună). În acest an, de o vreme încoace, periodic mă înjură și spune în stânga și în dreapta că iau mită la serviciu pentru facilitarea unor probleme, eu fiind funcționar public la o instituție pe care nu o nominalizez. Nu am luat niciodată un leu de la nimeni, nici măcar cu împrumut, darmite mită! Am chemat de câteva ori sectoristul, dar o singură dată l-a amendat, recomandându-mi să-l acționez pe turbulent în judecată. Cui aș putea să mă adresez pentru a restabili liniștea în curte și pentru a-l obliga pe vecin să-mi dea pace?", întreabă Silvia M., din Arad, cu rugămintea de a-i păstra anonimatul.

În cazul în care situația se prezintă așa cum ne-ați relatat-o, puteți să-l acționați pe vecinul dvs. în judecată pentru infracțiunile de insultă și calomnie, prevăzute și pedepsite de art. 205, 206 Cod Penal. Pentru a nu vi se prescrie dreptul la acțiune, trebuie să vă adresați instanței în termen de cel mult două luni de la data săvârșirii faptei de către vecinul turbulent. În cadrul aceleiași acțiuni puteți solicita și obligarea inculpatului la plata către dvs. a unei sume de bani reprezentând daune morale.

FRICA DE HOȚI, O AFACERE PENTRU FIRMELE DE PAZĂ ȘI PROTECȚIE

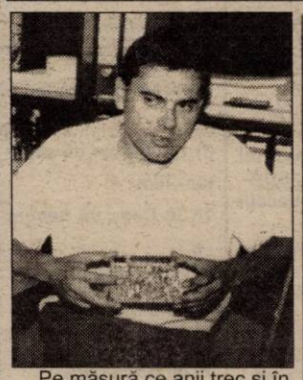

Pe măsură ce anii trec și în România încep să apară persoane cu mare putere financiară. Implicit, acest fapt duce mai departe la acumularea unor bunuri ce pot stârni interesul hoților. Așa că o vilă impozantă sau o mașină de 100.000 de mărci sunt în mod natural prevăzute cu sisteme de alarmă.

Dar degeaba sună alarma dacă nu se acționează. Așa au apărut și firmele de pază și protecție, care fac bani buni tocmai oferind acste servicii. La această oră, în Arad sunt 14 firme care activează în acest domeniu, într-o ierarhie municipiul nostru situându-se pe locul doi după București, cel puțin după acest criteriu statistic.

„În acest profil nu se poate lucra după ureche. După părerea mea nu este permis amatorismul. Acest lucru nu aduce decât prejudicii și firmei respective, iar prin recul este o antireclamă pentru firmele de pază și protecție", spune Mircea Morar, care a fost timp de două decenii polițist. Și nu unul de birou, ci operativ. Timp de 20 de ani am învățat ceva din modul de acțiune al spărgătorilor. Fiind pensionar, m-am gândit ce aș putea să fac eu cel mai bine. Și fără falsă modestie, spun că în acești ani am făcut câte ceva. De aceea am înființat firma SECURITY, care are ca obiect de activitate paza și protecția. Însă cum spuneam, am gândit toate acestea la modul profesionist", adaugă Morar.

La această oră în firmă sunt angajați 28 de agenți, însă nu oricum. Toți au înălțimea minimă de 1,85 metri și trebuie să fi practicat un sport de autoapărare. În plus, pentru a fi angajați ei trebuie să fi trecut și un riguros examen psihologic. „Degeaba ai făcut sport dacă nu ești tot timpul în priză", precizează fostul polițist. Agenții se antrenează de trei ori pe săptămână, pe lângă pregătirea fizică nefiind neglijată nici cea cu privire la legislație. Dar efortul fizic trebuie susținut. SECURITY SRL le asigură angajaților o masă caldă, plus o vitaminizare corespunzătoare. „Ca să ceri, trebuie să și oferi", adaugă Mircea Morar.

Pregătire, pregătire și iar pregătire. „Numai așa poți fi credibil. Când mergi cu o ofertă trebuie să fii sincer și să prezinți corect ce poți să faci. Asta e politica firmei", afirmă Morar.

Fiecare echipaj de intervenție are și un câine și toți agenții sunt dotați cu telefoane mobile pentru o comunicare rapidă și eficientă.

Însă pe lângă toate acestea trebuie și un suport tehnic adecvat. Pentru asta firma l-a ales pe fizicianul Doru David, care a venit cu un sistem unic în România și anume conectarea sistemelor de alarmă la rețeaua GSM. „Telefonia clasică și transmisia prin unde radio au neajunsurile lor. Prin sistemul conceput de noi, informația este primită la dispecerat în maxim 10 secunde. În plus avem și alte variante de rezervă. Asta dă un grad de siguranță aproape de perfecțiune", spune David.

O altă noutate este că SECURITY a încheiat contracte cu două societăți de asigurări. „Dacă nu reușim să recuperăm paguba firma noastră, despăgubește clientul. Plătim oricât de la 50 milioane în sus. Până acum însă nu am avut nici un astfel de caz", încheie Mircea Morar.

Firmele de protecție și pază au devenit o afacere. Însă aceasta trebuie și bine făcută.

G. CONSTANTINESCU
Foto: **ȘTEFAN MATYAȘ**

LUNI Prima tranșă plătită de Cardine pentru West Bank

La sfârșitul lunii mai, grupul bancar italian Cardine Gruppo a devenit acționar majoritar la banca comercială West Bank, după achiziționarea unui pachet de 75% din acțiuni. Valoarea tranzacției a fost de 11,7 milioane dolari.

BNR a avizat tranzacția în luna iunie, Recent, West Bank a primit confirmarea Băncii Italiei, care a aprobat preluarea de către Cardine a pachetului de acțiuni de la banca arădeană.

„Plata primei tranșe, respectiv 7,5 milioane de dolari se va face luni, 3 septembrie. Atunci vor intra banii în contul West Bank, la dispoziția acționarilor", spune Cornel Pirtea, președintele Consiliului de Administrație al West Bank.

Vineri, 7 septembrie, va avea loc Adunarea Generală extraordinară a Acționarilor pentru aprobarea noii structuri a acționariatului. Tot atunci se va alege noul Consiliu de Administrație și va fi aprobată strategia băncii pe următorii 3 ani.

Recent, una din cele mai importante agenții de rating, Moody's, a dat note bune băncii West Bank. Ratingul este un proces prin care se evaluează riscul ca banca analizată să se confrunte cu probleme în activitatea sa.

G. K.

Încep lucrările la Complexul expozițional

De ani de zile Camera de Comerț Industrie și Agricultură Arad vrea să realizeze un complex expozițional ce va fi situat în zona industrială. Proiectul a prins viață în luna iunie, când a fost pusă piatra de temelie. De atunci însă nu s-a mai făcut nimic, cel puțin pe teren. Iată că ultimele detalii au fost definitivate și „pe 7 septembrie vor începe lucrările la fundația primei hale expoziționale", a spus Nicolae Băcanu, președintele C.A.I.A. Arad.

Dacă totul va merge conform graficului de lucru în două luni această primă fază va fi încheiată.

G. C.

Nexans investește la Chișineu-Criș

◆ *Din primăvară, se vor produce fire metalice pentru cabluri electrice*

La începutul acestui an, Primăria Chișineu-Criș a scos la licitație câteva terenuri pentru realizarea unor obiective industriale. Printre licitatori s-a aflat și compania franceză Nexans, fostă parte a grupului Alcatel.

Planul francezilor este pe două etape. „Într-o primă fază va fi realizată o hală de producție și cu alte utilități până la sfârșitul anului", spune arh. D. Chișbora, proiectantul și consultantul acestei lucrări. Construcția va avea o suprafață de 1700 metri pătrați. Producția propriu zisă va începe în primul trimestru al anului viitor. Într-o primă fază aici vor lucra 25 de angajați.

În 2002 se va trece la faza a doua, care presupune construirea încă a unei hale. Nexans va produce partea metalică a cablurilor pentru diverse firme din industria auto. Valoarea investiției de la Chișineu-Criș se va ridica la aproximativ 3 milioane de euro.

G. CONSTANTINESCU

PANORAMIC ECONOMIC

SALARII-IULIE-STATISTICĂ

Aplicarea noii grile de impozitare, primele și majorările decise în urma negocierilor cu sindicatele au determinat, în luna iulie, pe ansamblul economiei, o creștere de 4,8% a salariului mediu net și de 3,6% a salariului mediu brut, informează Institutul Național de Statistică (INS). Salariul mediu net pe economie s-a cifrat, luna trecută, la 3.123.279 lei, în timp ce salariul mediu brut a urcat la 4.436.326 lei, ca efect al creșterilor salariale înregistrate în aproape toate activitățile economice. La aceasta au contribuit noua grilă de impozitare intrată în vigoare în luna iulie, acordarea de prime din fondul de salarii, din profitul net și de vacanță, ca și indexările salariale, precizează INS.

BCR-CARDURI-LANSARE

Banca Comercială Română a lansat, două carduri de credit, BCR Eurocard Mastercard, destinat persoanelor fizice și BCR Mastercard Business, destinat persoanelor juridice, informează un comunicat al bănci remis agenției MEDIAFAX. BCR Eurocard Mastercard este un card de credit în lei destinat în principal persoanelor cu venituri ridicate și poate fi utilizat doar pe teritoriul României, la comercianții care afișează sigla Eurocard Mastercard sau la ghișeele și automatele bancare cu același însemn. În funcție de bonitatea și solvabilitatea lor, posesorii de carduri BCR Eurocard Mastercard pot beneficia de credite între cinci și 30 de milioane lei. Dobînda la creditul utilizat este dobînda curentă la creditele la termen scurt pentru persoanele fizice, în prezent de 43% pe an.

PIB-EVOLUȚIE

Produsul Intern Brut estimat pentru primul trimestru a crescut, în termeni reali, cu 4,8% față de perioada similară a anului precedent, ca urmare a majorării volumului de activitate și a valorii adăugate brute din industrie, construcții și servicii, a declarat premierul Adrian Năstase.

PRODUSE-CONSUMATORI-AMENZI

Autoritatea Națională pentru Protecția Consumatorilor (ANPC) a desfășurat în primele șapte luni ale acestui an un număr de peste 50.000 de acțiuni de control care s-au soldat cu aplicarea unor amenzi în valoare de 32 miliarde lei, a afirmat, la Palatul Victoria, președintele ANPC, Rovana Plumb.

ROMÂNIA-COMERȚ EXTERIOR

Valoarea importurilor realizate de România în iulie a consemnat o ușoară diminuare, de 1,1%, reprezentînd a doua scădere consecutivă după cea din luna iunie, cînd importurile au fost cu 10,5% mai mici față de luna anterioară. Deși încurajatoare, scăderile din iunie și iulie nu înseamnă că a fost găsit leacul pentru frînarea creșterii îngrijorătoare a importurilor. Meritul îi aparține verii, perioadă în care apetitul importatorilor pentru anumite mărfuri se reduce, pe fondul diminuării consumului și al relaxării activității unor sectoare economice. La ultima ședință, Guvernul a aprobat un program de măsuri și acțiuni pentru reducerea deficitului balanțelor comerciale și de cont curent, acestea vizînd creșterea exporturilor și diminuarea importurilor. Pentru atenuarea creșterii importurilor, a fost stabilit un set de 14 măsuri și acțiuni, eșalonate pînă la sfîrșitul acestui an.

Obiectivele Guvernului sunt, până la sfîrșitul anului, finalizarea acordurilor cu organismele financiare internaționale și eliminarea obligativității vizelor

Obiectivele Guvernului pînă la sfîrșitul anului sînt negocierea și încheierea unui acord cu Fondul Monetar Internațional (FMI), finalizarea programului PSAL II cu Banca Mondială, eliminarea obligativității vizelor pentru cetățenii români care călătoresc în Europa Occidentală, precum și asigurarea cu resurse energetice necesare consumului populației, a declarat premierul Adrian Năstase.

Referitor la negocierile cu FMI, premierul a afirmat că un nou acord stand-by ar putea fi încheiat, în mod teoretic, la sfîrșitul lunii octombrie, în cazul în care discuțiile dintre autoritățile române și oficialii instituției se vor finaliza în următoarele 10 zile.

În privința vizelor pentru cetățenii români, Năstase a arătat că Executivul va depune toate eforturile pentru ca acest obiectiv să fie îndeplinit pînă la sfîrșitul anului. El a adăugat că problemele legate de desființarea obligativității vizelor nu au fost luate în considerare de fosta guvernare. "Deși anterior se anunța în mod repetat că obligativitatea vizelor va fi desființată fie înainte de alegerile din anul 2000, fie la scurt timp după alegeri, am descoperit, la începutul guvernării, că cele mai multe probleme cunoscute de guvernul PD, PNȚD, PNL și UDMR nu au fost luate în considerare", a afirmat Năstase.

La doi pași de Arad

PRIMA INVESTIȚIE PETROM ÎN STRĂINĂTATE DĂ ROADE

Aproape orice dezertație pe tema investițiilor străine în România conține lamentabila întrebare „oare de ce nu vin oamenii de afaceri din alte țări să investească la noi"? În schimb, despre ce-am putea face (și) noi, românii, peste hotare, din păcate nu se prea discută.

Motiv în plus ca prima investiție în distribuția produselor petroliere a Petrom-ului în străinătate să dea de gândit și oamenilor de afaceri români.

În urmă cu doi ani, mai precis în 1 octombrie 1999, SNP Petrom „sparge gheața", înființând societatea comercială Petrom Hungaria KFT și demarând construcția Complexului Békéscsaba, compus din o stație de distribuția carburanților, două spălătorii auto și un motel cu restaurant cu o capacitate de 136 locuri, plus o parcare cu 26 locuri pentru TIR-uri și 43 pentru autoturisme.

În mai puțin de 3 luni, întreaga investiție, în valoare de 2 milioane 636 mii de dolari a fost finalizată și predată de către constructor beneficiarului „la cheie".

Nu cu mult timp în urmă, mai exact în 16 februarie 2001, Petrom-ul inaugurează a doua investiție în Ungaria, stația de distribuție produse petroliere din Nagylak, cifrată la un milion 740 mii dolari, dovedind, o dată în plus, intenția clară de a „penetra" pe piața maghiară. Unde românii sunt nevoiți să facă față unei concurențe dure, încercând să-și câștige clienți în disputa cu cei mai cunoscuți și consecvenți operatori de acest gen (Shell, Agip, Mol, Avanti etc.).

Deocamdată unitățile românești din Ungaria se aprovizionează cu produse Mol, deși strategia Petrom știe exact unde vrea să ajungă. Pentru aceasta însă e nevoie ca rafinările noastre să sufere un proces de modernizare în așa fel încât toate tipurile de produse să fie compatibile (ca diversificare, calitate și preț) cu cele existente deja pe piața Uniunii Europene. În momentul de față, colaborarea cu Mol este din toate punctele de vedere, cea mai rentabilă.

Pe lângă aspectul profitabilității, investițiile Petrom din Ungaria reprezintă în primul rând primul pas făcut de SNP Petrom în distribuția pe terțe piețe, fapt ce, deja, se poate spune că ne-a adus o anumită experiență în disputa cu „greii" occidehtali din acest domeniu. Societatea Petrom a fost astfel nevoită să se adapteze într-o piață concurențială, unde consumatorii au de unde alege.

Nu în ultimul rând putem spune că, prin investițiile din Ungaria și mai ales prin modul cum știm să ne prezentăm acolo, Petrom face reclamă țării noastre în străinătate.

Economic vorbind este o realitate faptul că, Petrom și-a câștigat deja un loc important și bine definit pe piața maghiară.

C. TRIF

Sâmbătă, 1 septembrie 2001

TVR 1
7,00 Tezaur folcloric
7,50 Zorro - s.
8,40 Desene animate
9,25 Tinerii aventurieri - aventuri, SUA
11,00 La telefon, muzica populară
11,30 Povești la drumul mare
11,50 Auto Club
12,30 Casa mea
13,00 Frumoasele școlii-s.
13,50 Jurnalul de prânz
14,00 Golful temerarilor
16,00 Debut 50 Plus
17,15 Festivalul Internațional „Cerbul de Aur"
18,00 Ultimele știri
18,25 Vreau să fiu din nou tânăr - comedie, SUA, 1986
19,50 Nopți albe lângă Biserica Neagră
20,00 Jurnal. Meteo. Sport
20,25 România în presa lumii
20,30 Festivalul Internațional „Cerbul de Aur" - Gala laureaților, în direct
22,10 Agenda Festivalului Internațional „Cerbul de Aur"
22,40 Festivalul Internațional „Cerbul de Aur" - Ștefan Bănică Jr., în direct
23,25 Jurnalul de noapte
23,40 Agenda Festivalului Internațional „Cerbul de Aur"
23,55 Festivalul Internațional „Cerbul de Aur" - Cyndi Lauper, în direct

TVR 2
7,00 Femeia misterioasă - rel.
8,05 Răscruci
8,35 Călătoriile lui Ics
9,05 On line
9,35 În regatul Bhutanului
10,35 Arta apărării
11,05 Din lumea lui Danny
11,35 Wishbone - s.
12,00 Desene animate
12,30 Arca lui Noe
13,05 Cum am devenit african - s.
14,00 Știri
14,05 Atlas
14,40 Călătorind prin țară
15,10 Bărbați, la cratiță!
16,20 Planeta singuratică
17,05 Vacanță cu Trupa DP 2
18,30 Telejurnal TVR 2
18,40 Microrecital
18,55 Fotbal: **Georgia - Ungaria**, în direct
(l) 21,05 Sfârșit de secol - dramă, Italia, 1999, partea a V-a
22,45 Știri
22,50 Misiune pe chei- s.
(s) 23,45 Despre viață și sex
0,30 TVM. Mesager
(l) 1,00 În luptă cu drogurile - f., rel.
2,30 Misiune pe chei- rel.
(s) 3,20 Despre viață și sex - rel.

PRO TV
7,15 Desene animate
9,45 Apărătorii planetei - s.
10,15 Pokemon - d. a.
10,45 Tânărul Hercule- s.
11,15 Cei mai frumoși ani - s.
12,15 Gillete - lumea sportului
12,30 ProMotor
12,55 Știile Pro TV
13,00 Nebun după tine-s.
13,30 O mamă și jumătate - s.
(l) 14,00 Visul puterii - dramă/psihologic, SUA, 1987, prima parte
* 14,50 Calificări Formula 1 - MP al Belgiei, în direct
(l) 16,15 Culorile dragostei - dragoste/dramă, SUA, 1994
18,05 Detectiv în Orașul Îngerilor - s.
19,00 Știrile Pro TV
(l) 19,30 Plutonul - dramă de război, SUA, 1986
21,40 Răzbunare fără limite - s.
(l) 22,30 Vârsta inocenței - dramă romantică, SUA, 1993
0,45 Clanul Soprano - ultimul episod
(l) 1,30 Decameronul - erotic/psihologic, coprod., 1970

TV ACASĂ
5,15 Miracolul iubirii - rel.
7,15 Știrile de Acasă - rel.
7,55 Căsuța poveștilor - rel.
8,15 90-60-90 Fotomodele - rel.
9,15 Femeia vieții mele - s.
12,30 Dreptul la viață - rel.
13,15 Seducție - s.
14,45 Căsuța poveștilor
15,10 Vechiul magazin de curiozități - s.
16,00 Totul este relativ - primul episod
16,30 Gașca din Malibu - s.
17,00 Doctorul casei
17,30 La casa de vis
18,00 Acasă la... cu Ruxandra Săraru
18,30 Dragoste și putere - s.
19,00 Arca lui Noe - s.
20,35 Seducție - s.
22,15 Chef de chef
23,15 Latino party
23,45 Dragoste și putere - rel.
0,10 Acasă la români - rel.
1,25 Muzica de Acasă

HBO
8,05 Jucătorul - dramă, SUA, 1999
9,45 Echipa de hochei: Campionii - comedie, SUA, 1992
11,30 Maybe Baby - comedie, Anglia, 2000
13,15 Sub acoperire - acțiune, SUA, 1999
14,50 Soldățeii - SF, SUA, 1998
16,40 Falcone - dramă, SUA, 1999
18,25 Profesorul trăsnit - comedie, SUA, 1996
20,00 Rat Pack - dramă, SUA, 1998
22,00 Concert Madonna
0,00 Ironia soartei - dramă, SUA, 1999
2,10 Încă nouă săptămâni și jumătate - dramă, Franța, 1997
3,50 Jocul de-a Dumnezeu - thriller, SUA, 1997
5,25 Cinema
6,00 Boxerul - dramă, SUA, 1997

PRIMA TV
7,00 Program pentru copii
11,00 Sport Magazin
14,30 Motor
15,00 Exploziv
15,25 Clip Art
15,30 Bum Bum - show
16,30 Comisarul Rex - s.
17,30 Strada Milion
18,00 Focus
19,00 Justiție militară - s.
20,00 Cum ți-e scris - comedie romantică, SUA, 1994
22,00 Exotic. Tenerife
23,00 Comisarul Rex - rel.
0,00 Strada milion - rel.
0,00 Confesiuni erotice - erotic, SUA
2,00 Focus - rel.

TELE 7 ABC
8,00 Muzică
10,00 La ordinea zilei - rel.
11,00 Muzică
12,00 Domino - rel.
13,00 Concert
15,00 Documentar
16,00 Lumea misterelor
17,00 Club ABC
18,00 Germania astăzi - doc.
19,00 Muzică
20,00 As Show
21,00 Telejurnal
22,00 Îți mai aduci aminte, doamnă?
22,45 Telesport
0,30 Concert
2,30 Club ABC - rel.
3,20 Muzică
6,00 Telejurnal - rel.
7,00 Muzică

ANTENA 1 – TV ARAD
6,30 Detectivii Hart - rel.
7,30 Fir întins
8,00 Fiica ambasadorului - comedie romantică, SUA
10,00 Știri TVA - rel.
10,30 Lumea mare a celor mici
10,50 Publicitate, promo
11,00 Un început nou
11,30 Păstorul cel bun
12,00 Divertisment
13,00 Detectivii Hart - s.
(l) 14,00 Pământul lui Chato - western, SUA
(l) 16,00 Ziua judecății - acțiune, SUA
18,00 Nash Bridges - s.
19,00 Observator
19,45 Sport
20,00 Femeia în roșu - comedie, SUA, 1984
(l) 22,00 Ultima cină - comedie/dramă, SUA, 1995
(n) 0,00 Școala de șoferițe - erotic, SUA
1,30 Observator - rel.
2,30 Ultima cină - rel.
4,30 Fir întins - rel.
5,00 Roata de rezervă
5,30 Casa de piatră
6,00 Nash Bridges - rel.

TV RCS
8,55 Deschiderea programului
9,00 O ceașcă de cafea - film
10,30 Desene animate
11,00 Știrile RCS - rel.
(l) 12,00 Un străin în familie - film
13,30 Știrile RCS - rel.
14,00 Medicul de familie - s.
(l) 15,00 Ochi de aligator - film
16,30 Casa de nebuni - s.
17,00 Neon Rider - s.
18,00 Camera ascunsă
18,15 Știrile RCS
19,00 Bumerang - s.
19,30 Muzică populară
20,00 Show cu ecou
22,00 Știrile RCS
(l) 22,30 Asasinul țarului - film
(n) 0,00 Erotica
5,00 Închiderea programului

EUROPA FM (89,3 MHz)
6,00-10,00 O dimineață de milioane cu Dan Creța (8,00 Jurnalul de dimineață); 10,00 Turul României cu C. Stănciulescu; 12,00 Ora de film; 13,00 Jurnalul de prânz; 14,00 După-amiaza de week-end cu R. Constantinescu; 16,00 Europa top-hit cu Denis Ciulinaru; 18,00 Jurnalul de seară; 18,30 Discuri pe bandă cu Cristi Preda; 23,00 Europa lângă tine

RADIO PRO FM (92,1 MHz)
7,00 - 10,00 TOATĂ LUMEA PRO FM - cu Cătălin Lăpușcă; **10,00 - 11,00 CINÉ-VERITÉ** - cu Ada Rosetti; **11,00 - 14,00 CHEFACI ÎN WEEK-END** - cu Vali Bărbulescu; **14,00 - 16,00 TOP 30 AIRPLAY PRO FM** - cu Cristi Schnebli; **16,00 - 19,00 PRO FM PARTY LINE** - cu Mihai Gurei; **19,00 - 22,00 281.976** - cu Cătălin Lăpușcă; **22,00 - 23,00 DECADANCE** - cu DJ Mike; **23,00 - 3,00 HOT PARTY MIX**

RADIO ARAD & RADIO CONTACT (99,1 MHZ)
6,00 Super week-end; 8,00 Dimineață de week-end; 10,00 Bătălia hiturilor; 11,00 Fabrica de hituri; 12,00 Super 50; 15,00 Sună la Sorin; 18,30 Contact Film; 19,00 Romanian Top 100; 21,00 Seară de weekend; 22,00 Până mâine dimineață

RADIO TIMIȘOARA
6,00 Ceasurile dimineții; 8,00 Muzică populară cu dedicații; 10,00 De zece ori România; 10,30 Pop matineu; 11,00 Actualități, muzică, sport; 13,00 Emisiune în lb. germană; 14,00 Emisiune în lb. maghiară; 15,00 Emisiune în lb. sârbă; 16,00 Actualitatea în 60 de minute; 17,00 Jurnal în culori; 17,05 Viața literară; 17,30 Românii de peste mări; 18,00 Pe undele Europei; 19,00 Radiojurnal; 19,15 Balul de sâmbătă seara; 20,50 Călătorie în lumea poveștilor; 21,00 Sâmbăta sportivă. Știri: 6,00; 7,55; 10,00; 10,55; 16,00; 18,00; 21,00; 21,55. Radio Jurnal: 7,00; 19,00.

RADIO „21" SEBIȘ (92,1 FM)
6,00 Mai puține vorbe, mai multă muzică - (p); 9,00 Floarea din grădină - muzică populară; 10,00 Week-end show „21"; 12,00 România top 100; 15,00 Cântă-mi, lăutare! - muzică populară și dedicații; 16,00 Muzica ta; 19,00 Sus, paharul, fiecare! - muzică populară și dedicații; 20,00 Petreceți cu „21"; 22,00 House Nation - (p); 23,00 Party all the night - (p)

Redacția Adevărul nu își asumă răspunderea pentru modificările ulterioare intervenite în programele Radio - TV

Duminică, 2 septembrie 2001

TVR 1
7,00 Ceasul deșteptător... la iarbă verde
8,00 Universul credinței
9,00 Desene animate
9,30 Laboratorul fantastic
10,30 Viața satului
12,15 Tezaur folcloric
13,05 De luni până duminică
13,50 Jurnalul de prânz
14,00 Golful temerarilor
16,00 Acțiune, motor! - s.
16,30 O altă realitate - s.
17,00 Bravo, bravissimo
18,30 Noe - fantastic, SUA, 1998
20,00 Jurnal. Meteo
20,25 Agenda europeană
20,30 Festivalul Internațional „Cerbul de Aur" - Brașov, 2001
22,30 Jurnalul de noapte
22,40 Festivalul Internațional „Cerbul de Aur" - Brașov, 2001
23,40 Cocoșatul - aventuri, Germania/Italia, Franța, 1997
1,50 Jurnal. Meteo. Sport - rel.
2,20 Bravo, bravissimo! - rel.
3,50 Destinul unei națiuni - rel.

TVR 2
7,00 Planeta singuratică- r
7,45 Veni, video, vici! - rel.
8,00 Din lumea lui Danny - rel.
8,30 Tradiții
9,00 Medalion de interpret
9,30 Ferma
10,30 Cronici votive
11,00 Din lumea lui Danny
11,30 Desene animate
12,00 Prietenii lui Piticot
12,45 Desene animate
13,15 Cum am devenit afircan - s.
14,00 Știri
14,05 Paradisul de lângă noi
14,35 Odiseea albastră
15,20 Pop Club
16,25 Călătoria lui Allen Strange - s.
17,10 O altă dimensiune
18,00 Spectacolul lumii
18,30 Telejurnal TVR 2
18,40 Sudul îndepărtat-s.
(l) 19,30 Permis de conducere - comedie, Franța, 1973
(l) 21,00 Întoarcerea macilor - dramă, Franța,
22,35 Știri
(l) 22,35 Bine lucrat! - dramă, Franța, 1999
0,15 TVM. Mesager
0,45 Călătoria lui Allen Strange - s. rel.

PRO TV
7,00 Desene animate
9,30 Apărătorii planetei - s.
10,00 Pokemon - d. a.
10,30 Tânărul Hercule - s.
11,00 Războiul Rece - doc.
12,00 Profeții despre trecut - doc.
12,55 Știrile Pro TV
13,00 Nebun după tine - s.
13,30 O mamă și jumătate - s.
(l) 14,00 Buffy, spaima vampirilor - s.
15,00 Formula 1 - Marele Premiu al Belgiei - live
17,15 Marcă înregistrată
18,00 Detectiv în Orașul Îngerilor - s.
19,00 Știrile PRO TV
19,30 Incoruptibilii - dramă, acțiune, SUA, 1987
21,45 Răzbunare fără limite - ultimul episod
22,45 Procesul etapei
1,30 Magazin Liga Campionilor
2,30 Poltergeist: moștenirea - s.
3,15 Nebun după tine - rel.

TV ACASĂ
7,30 Vechiul magazin de curiozități - rel.
8,20 Totul este relativ - s. rel.
8,45 Căsuța poveștilor - rel.
9,15 Femeia vieții mele - rel.
12,30 Dragoste și putere - rel.
13,00 Seducție - rel.
14,30 Călătorie în timp - d.a.
15,10 Marile procese și crime - primul episod
16,00 Totul este relativ - s.
16,30 Gașca din Malibu - s.
17,00 Acasă la români
18,00 la-mă acasă!
18,30 Dragoste și putere - s.
19,00 Femei înșelate - s.
19,45 Cupidon - s.
(l) 20,40 Meteor Man - f. USA, 1993
22,30 Acasă la români - rel.
(l) 23,30 Chef de chef
0,00 Dragoste și putere - rel.
0,40 Muzica de Acasă

HBO
9,20 Tess - dramă, Franța/Marea Britanie, 1979
12,10 Oportuniștii - acțiune, SUA, 2000
13,45 Cinema cinema cinema
14,15 Jacob, minicinosul - dramă, SUA, 1999
16,15 La bine și la rău - comedie, SUA, 1997
18,15 Orașul infernului - dramă, SUA, 1997
20,00 Omul din Lună - biografic, SUA, 1999
22,00 Dark City - SF, SUA, 1998
23,45 Mama vitregă - dramă, SUA, 1998

PRIMA TV
7,00 Program pentru copii
11,00 Tradiții
11,30 Romania@large
12,00 Obiectiv - rel.
13,00 Inimi de vânzare - dragoste, SUA, 1987
15,00 Dragoste la Rio - comedie romantică, SUA, 1984
17,00 Strada Milion
18,00 Focus
19,00 Impact
20,00 De la 9 la 5 - comedie, SUA, 1980
22,00 Cârcotașii în Europa
23,00 Misiune dificilă - comedie, SUA, 1987
0,30 Romania@large - rel.
1,00 Focus - rel.

TELE 7 ABC
8,00 Muzică
9,00 Îți mai aduci aminte, doamnă? - rel.
10,00 Muzică
10,30 La ordinea zilei - rel.
12,00 Documentar
12,30 În justiție - rel.
13,30 Cătălin duminical
15,45 Cinetour
16,30 Telecaricatura zilei
16,35 Clipuri muzicale
17,00 Forța destinului
18,00 Cutia muzicală
19,00 Muzică
20,00 As Show
21,00 Telejurnal
21,59 Telecaricatura zilei
22,00 Loto - Pariul Trio
22,30 Cătălin duminical- r.
0,30 Cinetour - rel.
1,30 Cutia muzicală - rel.
2,20 Muzică
5,00 Forța destinului - rel.
6,00 Telejurnal

ANTENA 1 – TV ARAD
7,00 Muzică populară
7,30 Viața spirituală
8,00 Contesa desculță - dramă, SUA, 1954
10,00 7 zile - retrospectiva știrilor locale
11,10 Noile aventuri ale lui Flipper - s.
12,00 Moto GP: Marele premiu al Cehiei - clasa 125 și 250 cmc - rezumat
12,30 Detectivii Hart - s.
13,30 Întoarcerea Panterei roz - comedie, SUA
15,20 Pavilionul - dramă, SUA
17,00 Mitingul aviatic de la Constanța
18,00 V.I.P. - s.
19,00 Observator
19,40 Sport
20,00 Moonstruck - comedie, SUA, 1987
22,00 Delta Force III - acțiune, SUA
23,30 Învingători și învinși - dramă, Franța
2,00 Observator
3,00 Twist la Moscova - comedie, Franța
4,30 Pavilionul - f. rel.
6,00 V.I.P. s. rel.

TV RCS
8,55 Deschiderea programului
9,00 Stăpânul fiarelor - film
10,30 Desene animate
11,00 Știrile RCS - rel.
12,00 Blanche - s.
13,00 Life magazin
13,30 O altfel de lume
14,00 Știrile RCS - rel.
14,30 Show cu ecou - rel.
16,30 Neon Rider - s.
17,30 Camera ascunsă
17,50 Odiseea - s.
18,15 7 x 7 (retrospectivă)
(l) 19,00 Tragere la țintă - film
20,30 Ți-e teamă de întuneric? - s.
21,00 Casa de nebuni - s.
21,30 Teritoriu inamic - film
23,00 7x7 (retrospectivă) - rel.
(n) 0,00 Erotica
5,00 Închiderea programului

EUROPA FM (89,3 MHz)
6,00-10,00 O dimineață de milioane cu Dan Creța (8,00 Jurnalul de dimineață); 10,00 Magazin deschis - cu C. Stănciulescu; 12,00 Prieteni fără cuvinte; 13,00 Jurnalul de prânz; 13,20 După-amiaza de week-end cu D. Ciulinaru; 18,00 Jurnalul de seară; 18,30 Interviurile Europa FM; 19,00 Euroga Gld cu Dan Creța; 23,00 Europa lângă tine

RADIO PRO FM (92,1 MHz)
7,00 - 10,00 TOATĂ LUMEA PRO FM - cu Flavius Eșnican; **10,00 - 11,00 AUTOSHOW** - cu Nono Semen; **11,00 - 14,00 Che FACI ÎN WEEKEND** - cu Vali Bărbulescu; **14,00 - 16,00 HEAT PRO FM** - cu Mihai Gurei; **16,00 - 17,00 TOP TEN PRO FM** - cu Marius Dobre; **17,00 - 19,00 TONOMATUL PRO FM** - cu Cristi Dicianu; **19,00 - 21,00 281.976** - cu Flavius Eșnican și Cătălin Lăpușcă; **21,00 - 23,00 TOP 30 AIRPLAY PRO FM** - cu Cristi Schnebli - rel.; **23,00 - 24,00 DEEP BEATS** - cu DJ Sleek; **24,00 - 2,00 ZONA LIBERĂ** - cu DJ Vasile

RADIO ARAD & RADIO CONTACT (99,1 MHz)
6,00 Super week-end; 8,00 Viața spirituală; 8,30 Mileniul III; 8,45 Dimineață de week-end; 10,00 Sfânta Liturghie de la Catedrala Ortodoxă Arad; 12,00 Week-end în doi; 15,00 Contact FM; 19,00 Emisiune în limba germană; 20,00 Simți NRGIA; 21,00 E numai rock'n'roll

RADIO TIMIȘOARA
6,00 Radioprogramul sătenilor; 8,00 Universul credinței; 8,30 Diapazon coral; 9,00 Uniți sub tricolor; 10,00 Pop matineu; 11,00 Actualități, muzică, sport; 12,00 Duminica la prânz; 13,00 Emisiune în lb. germană; 14,00 Emisiune în lb. maghiară; 15,00 Emisiune în lb. sârbă; 16,00 Emisiune în lb. bulgară; 16,30 Emisiune în lb. cehă; 17,00 Emisiune în lb. slovacă; 18,00 Astra Română; 19,00 Radiojurnal; 19,15 Show-ul de duminică; 20,50 Călătorie în lumea poveștilor; 21,00 Curierul de seară. Știri: 6,00; 7,55; 10,00; 11,00; 12,55; 18,00; 20,00; 21,00; 21,55. Radiojurnal: 7,00; 19,00

RADIO „21" SEBIȘ (92,1 FM)
6,00 Mai puține vorbe, mai multă muzică - (p); 9,00 Floarea din grădină - muzică populară; 10,00 Cafeneaua duminicală; 11,00 Week-end show „21"; 13,00 Duminică împreună; 15,00 Cântă-mi, lăutare! - muzică populară și dedicații; 16,00 Muzica ta; 19,00 Sus, paharul, fiecare! - muzică populară și dedicații; 20,00 Cutia Pandorei; 22,00 „21" by request - (p); 23,00 Love time - (p); 24,00 „21" Night hits - (p)

Redacția Adevărul nu își asumă răspunderea pentru modificările ulterioare intervenite în programele Radio - TV

Tragerea la sorți pentru barajul de calificare la C.M. de fotbal din anul 2002

DACĂ TERMINĂ PE LOCUL DOI, ROMÂNIA ARE PATRU POTENȚIALE ADVERSARE

● Rusia, Slovenia, Iugoslavia și Elveția se bat pentru primele două locuri în grupa I

Ieri, la Zürich, a avut loc tragerea la sorți pentru barajul de calificare la Campionatul Mondial de fotbal, din anul 2002, ce se va desfășura în Japonia și Coreea de Sud.

Locul doi din grupa a VIII-a, de unde face parte și România, a fost împerecheat cu grupa I. După cum se știe, formația „tricoloră" are mari șanse să termine pe locul doi și să meargă la baraj. Cine sunt echipele din grupa I, care pot fi adversarele României? De notat că aici sunt șase „naționale", dintre care - culmea - patru se bat pentru primele două locuri, căci Insulele Feroe și Luxemburg sunt lipsite de orice șansă.

Rusia (17 p.), Slovenia (13 p.), Iugoslavia (12 p.) și Elveția (11 p.) luptă din răsputeri pentru calificare.

Până la final, aceste echipe mai au de disputat încă trei meciuri, două dintre ele la interval de patru zile, astăzi și miercurea viitoare.

Iată programul jocurilor în care sunt implicate aceste echipe:

1 septembrie: Elveția-Iugoslavia și Slovenia-Rusia

5 septembrie: Insulele Feroe-Rusia, Iugoslavia-Slovenia și Luxemburg-Elveția

6 octombrie: Iugoslavia-Luxemburg, Rusia-Elveția și Slovenia-Insulele Feroe

După cum se poate observa, Rusia - cu patru puncte avans în acest moment - pare scăpată în câștigătoare, mai ales că are două meciuri pe teren propriu și doar unul în deplasare, chiar astăzi, mai important parcă pentru Slovenia, care nu-l poate folosi pe cel mai bun jucător al ei, Zahovic. Atunci, pentru locul doi rămân să se bată trei echipe. Despărțite de doar două puncte, Slovenia, Iugoslavia și Elveția - fiecare cu un punct mai puțin decât cealaltă - au câte un meci ușor. Prima, cu Feroe, a doua, cu Luxemburg, iar a treia, cu același Luxemburg.

În această situație, meciul zilei va fi, astăzi, la Zürich, unde Elveția întâlnește Iugoslavia. În funcție de acest rezultat se va ști și cât de important va fi jocul dintre Iugoslavia și Slovenia. Așadar, astăzi, două partide capitale, pentru ocuparea locului doi în grupă.

Parcă, cele mai mici șanse le are Elveția, cu două puncte mai puțin decât actualul loc doi, plus că ultima deplasare va fi în Rusia, iar dacă aceasta nu este asigurată 100% de primul loc, va evolua pe viață și pe moarte. Așadar, socotelile ne indică drept favorite la locul doi pe Slovenia și Iugoslavia. Aproape sigur, miercuri seara se va decide și acest loc, căci e imposibil de presupus că Slovenia și Iugoslavia (în meci direct la mijlocul săptămânii viitoare) vor avea probleme în ultima etapă, contra Insulelor Feroe, respectiv Luxemburg.

Mai rămâne, acum, ca și România să termine pe locul doi, deoarece are șanse reale, ca pe data de 10 sau 11 noiembrie „tricolorii" să evolueze la baraj în deplasare, iar pe 13 sau 14 noiembrie, pe teren propriu.

Celelalte partide de baraj sunt următoarele:

Locul doi în grupa a șasea - Locul doi în grupa a treia

Locul doi în grupa a cincea - Locul doi în grupa a noua

Locul doi în grupa a șaptea - Locul doi în grupa a patra

Locul doi în grupa a doua - Câștigătoarea barajului din zona Asia

Locul cinci din zona sud-americană-Australia, virtual câștigătoare a zonei Oceania, primul joc pe terenul „cangurilor".

LEO SFÂRA

Ieri, în Divizia D

UNIVERSITATEA ARAD-VICTORIA NĂDLAC 6-0 (2-0)

Cu toate că era programată la ora 17,00, partida a început cu jumătate de oră întârziere, căci nu era nici o grabă, ploaia nu începuse încă. Apoi, îndreptându-ne spre afișier pentru a lua formațiile, ia-le de unde nu sunt. Noroc că a fost un domn binevoitor și ni le-a dat.

Despre meci putem spune că a plăcut celor aproximativ 70 de spectatori prezenți. Cum era de așteptat, gazdele s-au instalat la cârma jocului încă de la început, deși, abia în repriza secundă au dovedit că porneau favorite.

În primele zece minute de joc Kukucska are două oportunități de a înscrie, însă portarul Leric s-a opus de fiecare dată. În minutul 34, Zamă deschide tabela cu un șut din fața porții și 1-0. Același Zamă înscrie din nou, zece minute mai târziu, la o centrare a lui Ionescu, 2-0.

În al doilea mitan, echipa gazdă domină clar partida, reușind încă patru goluri. Mai întâi Ionescu are golul în vârful bocancului, șutul lui țintind bara. În minutul 59, tot Ionescu șutează din fața porții însă respinge Iașovici, dar atent la recuperare, Zamă marchează din nou și 3-0. Șase minute mai târziu, „nouarul" Zamă punctează din nou, iar Vuia reușește să aducă scorul la 5-0. Covaci închide tabela în min. 78, 6-0.

Așadar, victorie meritată a gazdelor în fața unei echipe în care doar câțiva jucători au arătat că au ceva în comun cu fotbalul. Și totuși, mai trebuie spus ceva. Cu vreo douăzeci de minute înainte de final, jucătorul și antrenorul principal al echipei din Nădlac, Gerhard Kukucska, a avut un schimb de „amabilități" verbale cu câțiva spectatori tineri. Iritat de injuriile aduse, Kukucska a avut o replică finală: s-a întors cu spatele și și-a arătat partea dorsală. Urât gest!

Formații: Universitatea: Leric-Roman, Lădău, Ciobu, Miheț, Vuia, Holiartoc, Andea, Zamă, Ionescu, Covaci. **Au mai jucat:** Raicu, Văduva și Sfârlogea. **Nădlac:** Iașovici-Măcean, Szuchanszki, Vlădău, Becan, Fătu, Fabian, Kukucska, Ilia, Babău, Pește. **Au mai evoluat**: Otlăcan, Cervenak și Miheț.

Au arbitrat bine: Răzvan Cadar - centru, ajutat de Claudiu Tripa și Emil Arsa - asistenți. **Observator AJF:** Remus Vlad.

ADELA CIOLOCOI

C.S. UTA, SPONSORIZAT

Pe adresa Clubului Sportiv UTA, prezidat de dl. Cornel Pantea, a sosit zilele trecute un fax. În acesta se specifică faptul că gruparea arădeană va primi o sponsorizare în valoare de 1000 de mărci, din partea **World Development Organization (Germania)**. Se dorește astfel susținerea financiară a activității sportive a clubului. Totodată, W.D.O. (președinte Marcel Claudiu Olteanu) și-a declarat interesul în a sponsoriza C.S. UTA și pe viitor. În data de 10 septembrie, la Arad va sosi dna Heidi Papp, care va face o donație constând într-un calculator Pentium II. Se are în vedere o colaborare fructuoasă, pe termen lung, care să aducă părților rezultatele dorite.

A. HĂRȚĂU

Divizionarele C arădene încearcă să spele rușinea din etapa trecută

UN DERBY AL SUFERINȚEI

F. C. Telecom - West Petrom

Fără nici un punct în cont, cele două echipe au strânși nori negri deasupra lor. Conducătorii nu se împacă - așa de ușor - cu gândul că în două etape au suferit tot atâtea înfrângeri și i-au pus pe jar pe antrenori. Aceștia - acum - vor face totul pentru a câștiga (gazdele), respectiv a nu pierde (oaspeții). Iată ce ne-a declarat tehnicianul „telefonist", Marius Grad: „Jucăm doar acasă, trebuie să câștigăm și să trecem peste ghinionul ce l-am avut în primele două etape. Apoi, nu avem nici un punct în clasament și de aici se înțelege că e un meci foarte important pentru parcursul - în continuare - al echipei. Ratarea obținerii celor trei puncte puse în joc ar putea avea efecte nebănuite. Oricum, va fi un meci greu, că numai ușor nu e, însă depinde și de cât de greu ni-l facem noi. Un derby din acesta, local, e imprevizibil."

Dincolo, antrenorul „petrolist" Mihai Roșca ne-a spus: „Nu îmi este frică de acest meci, însă jucând acasă, având în vedere și faptul că are un lot bun, Telecom are - parcă - prima șansă. Dar în derby-urile locale totul e posibil, iar apoi ar fi cazul să avem și noi ceva în clasament, nu doar zero în dreptul punctelor. Sigur, vor exista orgolii, fiecare dorind să arate spectatorilor ce pot, dar sunt convins că nu vor exista ambiții care să treacă de limita regulamentului. Voi face ceva modificări în tactica de joc folosită până acum de echipă, iar la primul unsprezece mă voi gândi până în ultima clipă."

Cei doi antrenori nu-i pot folosi, din diferite motive, pe Barna, Sabău, Petruț, respectiv Nedelea, Barta și Sas, așa că formațiile ar fi următoarele:

Telecom: Sabău-Oprescu, Grad (I. Arman), Aldea, Szellelky-Maghici, Szillyer, Militaru, Corinda-Mitu, Ardelean.

West Petrom: Grozav-Bene, G. Radu, Sighete-Cioară, Varga, Ponta, Corsenti, Anca-Lăzău, V. Fritea.

Arbitri: B. Preoțescu - la centru, L. Predut și A. Popescu - asistenți (toți din Craiova).

Tricotaje Ineu-Aurul Brad

Merituoasa nou-promovată Tricotaje Ineu, singura echipă arădeană cu trei puncte în clasament, deci cu o victorie în cont, va evolua - din nou - pe propriul teren. După o ședință „cu scântei", ținută cu jucătorii de antrenorul Gaica, luni, după 0-4 la Hunedoara, cu Corvinul, se pare că jucătorii au trecut repede peste acel eșec, căci urmează un alt joc, foarte dificil, cu Aurul Brad. Ce a fost, a fost - important e ce va fi, căci încă trei puncte în clasament nu sunt de colo. Chiar tehnicianul ineuanilor, Sandu Gaica, spunea: „E un meci normal, de campionat, pe care vrem și trebuie să-l câștigăm. După înfrângerea din etapa trecută, jucătorii ar trebui să aibă dorința și ambiția de a învinge. După cum i-am văzut eu, sunt foarte motivați și montați pentru a învinge. Dacă Boloș și Munteanu sunt recuperați, acum am probleme cu Herman și - ceva mai vechi - Toduța, cei doi fiind indisponibili."

Așa stând lucrurile, primul unsprezece ar fi: Irimia, Goldiș, Pap, Jurcă, Cristea-Boloș, Abrudean, Georgiu, Munteanu-Pantea, Ștefăligă.

Arbitri: O. Andreescu - la centru, R. Vitan și A. Uzeanu - asistenți (toți din Craiova).

Marmosin Simeria - A. C. U. Arad

Nici elevii antrenați de Marcel Coraș nu stau pe roze, căci au - 1 la „adevăr", după două egaluri, în tot atâtea meciuri, echipele întâlnite fiind destule modeste. Antrenorul Marcel Coraș ne-a declarat: „E un foarte important joc pentru noi, o victorie la Simeria ducându-se la +2 în clasamentul adevărului, adică mai aproape de valoarea lotului și încrederea acordată de conducere. Acest +2 cred că-l meritățm, pentru că - în ciuda faptului că am evoluat mai slab, în cele două jocuri de până acum - ne puteam trece în cont toate punctele puse în joc. Sper să remontăm la Simeria în ciuda faptului că o piesă de bază nu va juca, Varga fiind suspendat după cartonașul roșu primit etapa trecută. Pe lângă acesta, Negrilă e accidentat, iar C. Roșca și Aslău acuză unele contuzii."

Primul unsprezece al arădenilor e greu de ghicit, însă el ar putea fi următorul: Păscălău-Mogoșanu, Oprean, Chirilă-Folea, Aslău (C. Vizitiu), Lung, Gall-L. Paul, Clepe, C. Roșca (Pavel).

Arbitri: E. Panait (București) - la centru, L. Enciu (Ghimbav) și A. Fumică (Brașov) - asistenți.

Așadar, astăzi, de la ora 11,00, cele patru echipe arădene vor încerca să facă uitată etapa trecută, când s-au cam făcut de râs, iar derby-ul local dintre Telecom și West Petrom ar trebui să dea și puțină culoare etapei.

LEO SFÂRA

Tenis

PUNCT FINAL ÎN „CUPA ERREA"

Pe terenurile bazei sportive UTA de pe faleza Mureșului, ieri, s-au finalizat întrecerile „Cupei Errea" la tenis de câmp. Participarea a fost mai redusă decât cea scontată, tot în această perioadă având loc un concurs similar la Oradea, de categoria a IV-a, la rândul lui inclus în calendarul Federației de specialitate. Premiile acordate primilor clasați au constat în echipament sportiv oferit de firma italiană Errea. Reprezentanții Aradului au obținut următoarele rezultate:

8-10 ani, fete 3. Rebeca Mitrea (CSȘ UTA), 4. Larisa Farcaș (CSȘ UTA).

8-10 ani, băieți 1. Cristian Bedelean (CSȘ UTA), 3. Cristian Șuba (CSȘ UTA)

11-12 ani, fete 3. Lucia Crișan (Astra), 4. Alexandra Codreanu (CSȘ UTA)

13-14 ani, băieți 2. Dalin Istrate (CSȘ UTA), 4. Alexandru Brihac (CSȘ UTA).

A. HĂRȚĂU

Sancțiuni A.J.F.

La meciul Zimandu Nou-Zimand Cuz, din cadrul rundei secunde din „Onoare" - Seria A, jucătorul Zoltan Varga, cunoscut scandalagiu în fotbalul județean, și-a dat din nou în petec. În urma corecției aplicate arbitrilor Dumitru și Pantiș, agresorul s-a ales cu zece etape de supendare și o amendă de 300.000 lei. Cam blândă decizia AJF-ului, ținând cont de antecedentele lui Varga. Un alt fotbalist certat cu bunele maniere a fost Lucian Bembe (Crișul Chișineu-Criș), care, prin cotul aplicat în plină figură unui adversar la meciul Crișul-Șiriana Șiria, și-a atras o suspendare de 6 etape.

C. M.

PROGRAMUL TURULUI CAMPIONATULUI JUDEȚEAN PROMOȚIE - EDIȚIA 2001/2002

Seria B

Etapa a III-a

Sâmbătă, 8 septembrie 2001

U. Olari - C. Dud

Duminică, 9 septembrie 2001

F. Horia - V. Seleuș

H. Drauț - C. Nadăș

V. Chereluș - V. Agrișul Mare

P. Nădab - E. Zărand

S. Chier - Protguard

Etapa a IV-a

Sâmbătă, 15 septembrie 2001

U. Olari - F. Horia

Duminică, 16 septembrie 2001

V. Agrișul Mare - S. Chier

C. Nadăș - V. Chereluș

V. Seleuș - H. Drauț

C. Dud - E. Zărand

Protguard - P. Nădab

Etapa a V-a

Duminică, 23 septembrie 2001

H. Drauț - U. Olari

V. Chereluș - V. Seleuș

P. Nădab - V. Agrișul Mare

S. Chier - C. Nadăș

F. Horia - C. Dud

E. Zărand - Protguard

Etapa a VI-a

Sâmbătă, 29 septembrie 2001

U. Olari - V. Chereluș

Duminică, 30 septembrie 2001

V. Agrișul Mare - E. Zărand

C. Nadăș - P. Nădab

V. Seleuș - S. Chier

F. Horia - H. Drauț

C. Dud - Protguard

Etapa a VII-a

Duminică, 7 octombrie 2001

V. Chereluș - F. Horia

S. Chier - U. Olari

P. Nădab - V. Seleuș

E. Zărand - C. Nadăș

H. Drauț - C. Dud

Protguard - Agrișul Mare

Etapa a VIII-a

Sâmbătă, 13 octombrie 2001

U. Olari - P. Nădab

Duminică, 14 octombrie 2001

V. Seleuș - E. Zărand

F. Horia - S. Chier

H. Drauț - V. Chereluș

C. Dud - V. Agrișul Mare

C. Nadăș - Protguard

Etapa a IX-a

Duminică, 21 octombrie 2001

S. Chier - H. Drauț

P. Nădab - F. Horia

E. Zărand - U. Olari

V. Agrișul Mare - C. Nadăș

V. Chereluș - C. Dud

Protguard - Seleuș

Etapa a X-a

Sâmbătă, 27 octombrie

U. Olari - Protguard

Duminică, 28 octombrie 2001

V. Seleuș - V. Agrișul Mare

F. Horia - E. Zărand

H. Drauț - P. Nădab

V. Chereluș - S. Chier

C. Dud - C. Nadăș

Etapa a XI-a

Duminică, 4 noiembrie 2001

P. Nădab - V. Chereluș

E. Zărand - H. Drauț

V. Agrișul Mare - U. Olari

C. Nadăș - V. Seleuș

S. Chier - C. Dud

Protguard - Horia

NOTĂ: C. Dud își dispută jocurile pe terenul din localitatea Târnova.

Seria C

Etapa a III-a

Duminică, 9 septembrie 2001

C. Buteni - E. Hălmagiu

Șomoșcheș - A. Vârfurile

Gloria Cermei - V. Lunca Teuzului Gurba

C. Bârsa - Universitatea Sebiș

Etapa a IV-a

Duminică, 16 septembrie 2001

Lunca Teuzului Gurba - V. Bârsa

A. Vârfurile - Gl. Cermei

E. Hălmagiu - Șomoșcheș

U. Sebiș - C. Buteni

Etapa a V-a

Duminică, 23 septembrie 2001

Șomoșcheș - C. Buteni

Gl. Cermei - E. Hălmagiu

C. Bârsa - A. Vârfurile

V. Lunca Teuzului Gurba - U. Sebiș

Etapa a VI-a

Duminică, 30 septembrie 2001

E. Hălmagiu - C. Bârsa

C. Buteni - Gl. Cermei

U. Sebiș - Șomoșcheș

A. Vârfurile - V. Lunca Teuzului-Gurba

Etapa a VII-a

Duminică, 7 octombrie 2001

Gl. Cermei - Șomoșcheș

C. Bârsa - C. Buteni

V. Lunca Teuzului Gurba - E. Hălmagiu

A. Vârfurile - U. Sebiș

Notă: Echipa V. Lunca Teuzului-Gurba își dispută jocurile pe terenul din localitatea Gurba.

VÂNZĂRI APARTAMENTE O CAMERA

Vând garsonieră cf. III, Fortuna, bl. A10/2, ap. 52, preț 3.500 DM. Telefon 091 450 008. (22446)

Vând garsonieră, confort III, zona Traian, renovată, mobilată, 5.300 DM. Telefon 095.840.947; 057-310759. (22589)

Vând garsonieră, cameră, hol, baie, duș, deosebită, Vlaicu, et. I, 4500 DM. Telefon 228853. (22598)

Vând garsoniere str. Predeal, bl. G; gherete în Piețele Aradului. Telefon 257471, orele 8-18; 213345 după ora 20. (22369)

Vând garsonieră confort I Micălaca, total mobilată, telefon, contorizată, balcon închis, 8.500 DM negociabil. Telefon 248473, 094.510.422. (22616)

VÂNZĂRI APARTAMENTE DOUĂ CAMERE

Vând urgent apartament Aradul Nou, două camere decomandate, ușă blindată Italia, gratii geam, garaj, parter înalt, mobilă bucătărie după măsură (excepțională), preț 19.000 DM. Telefon 278442, orele 16-20. (22163)

Vând apartament 2 camere, baie, bucătărie, posibilități de racordare la gaz, et. I, central, Legea 112. Telefon 094.258.913 sau 280230.

Vând 2 camere, Piața Spitalului, 19.000 DM, negociabil. Telefon 273996; 095.535.014. (22103)

Vând (închiriez) apartament 2 camere, baie, bucătărie, spais, ultracentral, Legea 112. Telefon 266602, 092.898.461. (22161)

Vând apartament 2 camere, zona Miorița. Telefon 288921 sau 094 669 428. (22443)

Vând apartament zona Vlaicu, 2 camere. Telefon 249311, 282118, seara. (22430)

Vând apartament 2 camere, semidecomandat, et. 4/4, Piața Soarelui, bl. 196, 13.500 DM. Telefon 092.397.415. (22421)

Vând apartament 2 camere, amenajat pentru ABC și bar (bun locuit), la casă Aradul Nou, 10.000 DM. Telefon 228853. (22598)

Vând apartament 2 camere, zona 700, et. III, contorizat, garaj autorizat. Telefon 091.804.894; 278697; 237930. (22599)

Vând apartament 2 camere, Calea 6 Vânători, strada principală, parter, contorizat, proaspăt vopsit, 14.000 DM. Telefon 092 579 095. (22399)

Vând apartament 2 camere îmbunătățiri, zona Romanilor. Telefon 216164. (22621)

Vând apartament 2 camere Podgoria, decomandat, contorizat, ușă blindată. Telefon 235756. (22532)

Vând apartament 2 camere etaj 2, bloc 102 Micălaca. Telefon 231032 sau 095.365.781. (22414)

Vând apartament 2 camere îmbunătățit, parter, vizavi de Poșta Micălaca, cu posibilități de privatizare. Telefon 242665 orele 8-16; 242665 orele 17-22. (22653)

Vând apartament 2 camere etaj II, îmbunătățit, Alfa. Telefon 095.881.263. (22668)

VÂNZĂRI APARTAMENTE TREI CAMERE

Vând apartament trei camere, et. IV, zona Grădiște, stare foarte bună. Telefon 057-223736. (22222)

Vând apartament 3 camere, cf. II, parter, Vlaicu, 5.800 USD. Telefon 229021, 245186. (22456)

Vând apartament 3 camere, parter, în Vladimirescu, ideal pentru spațiu comercial. Telefon 092 440 175. (22482)

Vând apartament 3 camere, garaj, parter înalt, central; vizibil azi, orele 10-18, str. Afinelor, bloc 14-16, ap. 2. (22302)

Vând apartament trei camere, zona 500, parter, Micălaca. Telefon 092.468.220. (22476)

Vând apartament 3 camere, et. III, decomandat, contorizat, zona UTA. Telefon 245125; 095.596.316. (22492)

Vând (schimb) apartament 3 camere, decomandate, zona Miorița. Telefon 265372. (22543)

Vând apartament ultracentral, 3 camere, toate dependințele, preț 15.000 USD, negociabil. Telefon 255621 sau 092.424.351. (22603)

Vând apartament 3 camere central, str. Andrei Mureșanu, 28 bis. Telefon 251929. (22240)

VÂNZĂRI APARTAMENTE PATRU CAMERE

Vând apartament 4 camere decomandate, zonă centrală. Telefon 254666, 094.797.466. (21440)

Vând apartament 4 camere, în casă tip vilă, etaj II, preț negociabil. Telefon 251241. (22363)

Vând apartament 4 camere, Alfa, 3 balcoane, gresiat, faianțat, contorizat. Telefon 095 605 032. (22433)

Vând apartament 4 camere, ultracentral, bloc ADAS, str. Grigorescu nr. 1-3, sc. B, et. I, ap. 1, vizitabil între orele 16-20, vineri-sâmbătă-duminică. (22235)

VÂNZĂRI CASE

Vând casă locuibilă pentru 2 familii, vizibilă zilnic, 42.000 DM negociabil. Telefon 232355. (22675)

Vând, Chișineu Criș, 2 case, anexe, aceeași curte, grădină, teren 1440 mp. Telefon 520691. (22123)

Vând casă în str. Baba Novac nr. 15D, cartier Șega. (22110)

Vând casă Micălaca 3 camere, gaz, apă, str. Busuioc nr. 15, zilnic orele 8-12 și 18-20. (22215)

Vând urgent casă mică cu grădină 540 mp, apă în curte, preț 13.000 DM, negociabil, zona Bujac. Telefon 090.493.362. (22216)

Vând casă 2 camere, 2 bucătării + anexe, cu Legea 112, preț 16.500 DM. Telefon 092.267.543. (22331)

Vând casă mică cu grădină, în cartierul Cadaș. Telefon 214428. (22358)

Vând casă str. Andrei Șaguna nr. 90, singur curte. Telefon 093 496 530. (22372)

Vând casă tip occidental, Zăbrani. Telefon 095 245 494. (22445)

Vând casă 3 camere, bucătărie, zona Bujac. Telefon 057-240128; 057-229067. (22463)

Vând casă mare compusă din două apartamente, curte cu multiple construcții inclusiv două camere frigorifice, pivniță, încălzire centrală pe gaz, str. Vîrful cu Dor, Arad, 70.000 $, negociabil. Telefon 092.344.714, orele 8-14. (22502)

Vând apartament la casă, 236 mp locuibili, teren 797 mp, Calea Timișorii nr. 8, preț la vedere. Telefon 287208. (22205)

Vând casă în Vladimirescu str. Progresului nr. 21, 3 camere, baie, bucătărie, anexe, toate utilitățile. Telefon 514676. (22587)

Vând casă cu grădină, gaz, apă. Telefon 229039. (22595)

Vând casă (ne)mobilată în Păuliș, toate dotările și ofer apartament 2 camere ultracentral Arad, pentru casă în Arad cu toate dotările. Telefon 388171. (22627)

Vând casă, comuna Vinga, 4 camere, cămară, pivniță, grup sanitar, apă curentă, gaz, grădină 30 ari, preț 15.000$. Telefon 460266. (22184)

Vând casă mare, toate anexele, sat Bodești, comuna Hălmagiu, DN Oradea - Deva. Telefon 348209. (22340)

Vând jumătate casă (parter) 3 camere, dependințe, grădină mică, ideal privatizare. Telefon 231719 după ora 15. (22207)

Vând (schimb) cu apartament 2 camere în Arad, casă în Tauț, 4 camere, bucătărie, spais, anexe, curte, grădină, pomi fructiferi, suprafața totală 48 ari. Informații Tauț, nr. 498, telefon 161. (22362)

[illegible] casă în Cladova, cu li[illegible]. Telefon 267990, 092.257.423. (22612)

Vând casă mare ultracentral, parter - bar + magazin; etaj - apartament. Telefon 234862. (22575)

Vând casă în Aradul Nou, str. Coloniștilor. Telefon 286225; 095.650.090. (22573)

Vând casă 3 camere în Miniș. Telefon 234339. (22550)

Vând casă în Curtici, str. Crișan, nr. 25, 1440 mp, preț negociabil 20.000 DM. Informații telefon 219555 după ora 20; 093.367.779. (22631)

Vând casă cu rolete compusă din 5 camere, baie, 2 bucătării, curte, grădină, anexe. Informații comuna Buteni, nr. 321, Brânda. (5552890)

VÂNZĂRI SPAȚII

Vând gheretă, Calea Victoriei. Telefon 279656, 222620. (22180)

Vând spațiu 40 mp, birou, cabinet, comerț. Telefon 093 253 651, 259715. (22734)

Vând gheretă, zona 300, vad comercial bun, 4.200 DM, negociabil. Telefon 094.645.921. (22206)

Vând (închiriez) magazin 150 mp, bine amenajat, zona Alfa. Telefon 092 209 665. (22383)

Vând spațiu comercial pe strand, central și 2 aparate kebab noi, pe gaz. Telefon 092 808 680. (22460)

Vând abator complet în funcțiune, capacitate 25 capete pe zi. Telefon 092.344.714, orele 8-14. (22502)

Vând spațiu comercial central, 90 mp, Informații telefon 094.907.469; 092.360.638. (22608)

Vând avantajos spațiu comercial sau producție, 540 mp, parter bloc Șiria. Telefon 094.545.778. (22060)

Vând apartament în casă amenajat ca spațiu comercial (magazin alimentar), la stradă, str. Mărășești, nr. 7; vând casă de odihnă Baratca. Telefon 094.621.260. (22648)

Vând gheretă racordată la apă, canalizare, curent trifazic, Chișineu Criș, str. Gării, nr. 22, cântar cu riglă a 500 kg. Telefon 522077; 095.409.025. (7931677)

VÂNZĂRI TERENURI

Vând teren 1.500 sau 3.000 mp în Grădiște, dincolo de Sanevit, lângă fostul CAP. Telefon 231032 sau 095 365 781. (22414)

Vând teren pentru casă de vacanță, cu materiale de construcții în Cladova. Telefon 092.344.713. (22502)

Vând TEREN INTRAVILAN 685 mp, str. Prometeu, nr. 2, utilități la stradă, preț 13 DM/mp. Telefon 092.239.242. (22715)

Vând teren zonă agrement, baraj Lesu, județul Bihor. Informații str. Dunării, nr. 24, Săntana, familia Dumiter Traian. (22630)

VÂNZĂRI AUTO

Vând RENAULT SCENIC 4x4 nou și RENAULT LAGUNA 1995, ambele benzină, înmatriculate persoană fizică. Telefon 092.237.792. (22369)

Vindem toată gama de PIESE AUTOCAMION (VOLVO, DAF, IVECO, SCANIA, MAN, MERCEDES). Informații Calea Șiriei nr. 19. Telefon 368377. (22117)

Vând Opel Vectra 1,6 benzină, impecabil, 35.000 km, an fabricație 1999. Telefon 094.606.564. (22213)

Vând Opel Senator 2,8 Automatic. Telefon 093 253 651. (22734)

Vând autodubă Iveco 3,5 t. Telefon 093 253 651. (22734)

Vând MOTOARE DIESEL (Turbo) EUROPENE, garanție, act vamal, cutie viteze (5), accesorii. Telefon 093.570.094. (22341)

Vând Audi 80 butoiaș, fabricat 1989, stare impecabilă, trapă, închidere centralizată, genți aluminiu. Informații telefon 094 825 560, 252889. (21625)

Vând Toyota Corolla Diesel, persoană fizică, CIV, VT 2003, consum 4,5%, stare foarte bună, preț 4500 DM, negociabil. Telefon 266602; 092.898.461. (22161)

Vând scuter Honda Baly, an '98 sau schimb cu Dacie. Informații telefon 093.346.529. (22228)

Vând combină de porumb sârbească pe 2 rânduri, cu buncăr 8.900 DM și 2 rânduri fără buncăr, 6.500 DM. Telefon 093.089.315.

Vând ARO 243 motor Brașov, 1991, stare excepțională, 3.700 DM negociabil. Telefon 262686. (22323)

Vând combină Fortschritt E - 514, cu masa de cereale și de porumb - floare. Telefon 094.547.274; 057-520889. (22348)

Vând VW Golf II Turbo Diesel, motor 1570 cmc, fabricație 1987, neânmatriculat, preț 1.650 DM. Telefon 092.706.535; 092.918.357. (22657)

Vând 2 autoturisme AUDI CC, unul benzină, unul pe motorină, stare de funcționare, preț ambele 2.600 DM. Telefon 092.706.535, 260897, 092.918.357. (22657)

Vând Ford Mondeo, an 1993, recent adus în țară, airbag, central, servo, trapă, cas, 9.700 DM. Telefon 095 605 032. (22433)

Vând VW microbus 8+1 locuri, Diesel, înmatriculat. Telefon 057-277884, 094 394 607. (22450)

Vând Mercedes 190 B 1983, neînmatriculat. Telefon 094.697.628. (7931673)

Vând Volkswagen Transporter, an fabricație 1992, 14.000 DM. Informații telefon 272270, 093.600.451. (22558)

Vând 2 Iveco Magirus, an 1990, 80-16 și 80-13, dubă prelată. Telefon 094.616.304; 094.856.147. (7931675)

Vând Opel Astra 1,6L, 1993. Informații telefon 094 928 087 sau 280274. (22403)

Vând Dacia Break-1989; Dacia 1300-1986; Dacia pick-up 1307-1997; Dacia pick-up 1304-1994; ARO camionetă cu prelată. Informații telefon 257471, orele 8-18; 213345 după ora 20. (22369)

Vând WV Transporter marfă, 1982, CIV, VT. Telefon 281228. (22158)

Vând Opel Kadett 1,6D, an 1989, Combi, 2 uși, p.f. Telefon 562427, 091 840 266. (5927836)

Vând motocultor cu toate accesoriile din dotare. Telefon 057 - 258504. (22439)

Vând combină recoltat porumb știuleți și tractor U 445. Telefon 286225, 095.650.090. (22573)

Vând Opel Ascona '85, neînmatriculat. Telefon 536105. (22614)

Vând Mercedes 190 D, recent adus, numere valabile 2 ani, Germania, stare perfectă. Telefon 094.518.310. (22623)

Vând Dacia 1982, 1500 DM; Opel Astra, 1993, TD, 8000 DM. Telefon 094.557.714. (22635)

Vând Opel Vectra 1993, 1600 cmc; Opel Astra TD, 1993; Peugeot 205, 1992, 1400 cmc. Telefon 092.251.555. (22635)

Vând Mercedes 190 I accidentat, 1992, benzină, 1.700 DM. Telefon 214359. (22661)

Vând Fiat Croma benzină, stare bună funcționare, 1.700 DM. Telefon 098.621.400. (22686)

VÂNZĂRI ELECTRO

Vând televizoare color diferite diagonale, teletext, telecomandă, garanție. Telefon 264004. (22672)

Vând mașini spălat automate, combine frigorifice, televizoare color diferite modele; garanție. Telefon 251392. (22673)

Vând mașină spălat automată Whirlpool, stare funcționare. Telefon 093 029 559. (22721)

Vând cântare electronice, cântar semiautomat, agregate frig, cameră frig, congelator vertical cu vitrină. Telefon 093 253 651. (22734)

Vând congelator vertical cu vitrină. Telefon 093 253 651. (2734)

Vând CASE MARCAT FISCALE și CÂNTARE ELECTRONICE, omologate. Telefon 282829; 272727. (f. 2059562)

Vând MAȘINI de SPĂLAT AUTOMATE, modele noi, prețuri foarte mici. OFERIM GARANȚIE! Telefon 259339; 094.706.321. (21463)

Vând FRIGIDERE, CONGELATOARE, COMBINE, LĂZI și VITRINE FRIGORIFICE din GERMANIA, cu garanție. Telefon 259339, 094.706.321. (21463)

Vând TELEVIZOR (telecomandă), teletext, stereo, diagonala 37-67 cm, prețuri convenabile. Telefon 259339; 094.706.321. (21463)

Vând TV LG diferite modele, noi, import Germania, preț interesant. Telefon 280260, 092.262.434, orar: 10-18. (22336)

Vând PENTIUM I 133 MHz, 32 RAM, 1 GB, monitor, tastatură, mouse, stoc limitat, 250 DM, Telefon 280260, 092.262.434, orar: 10-18. (22336)

Vindem imprimante A 3 cu ace IBM/Epson 160 CPS noi, 300 DM. Telefon 280260, orele 10-18; 092.262.434. (22336)

Vindem CALCULATOR PENTIUM 3 933 MHz 128 RAM HD 30 Gica - CD - ROM, placă sunet vofer modem 56 K placă video 32 MB Shared. Telefon 280260, 094.552.226. (22336)

Vând CALCULATOR PENTIUM 200 MMX cu modem, CD ROM placă sunet monitor 14 SVGA. Telefon 280260, 094.552.226. (22336)

Vând computer CD ROM 700 MHZ 30 GB HDD 128 RAM, monitor 17'', nou, deosebit. Telefon 280260, 094.552.226. (22336)

Vindem televizoare color, garanție 6 luni, preț 2.000.000-3.000.000 lei. Telefon 212005, orele 9-15. (21656)

Vând mașini speciale pentru croitorie. Telefon 094.928.087 sau 280274. (22403)

Vând TV color en-gros, defecte, preț 20 - 30 DM/bucata, 60 buc. Telefon 092.239.242. (22715)

Vând TV color diagonala 37-67; frigidere; congelatoare; combine; lăzi și vitrine frig; mașini automate cu garanție un an. Orele 9-19, telefon 274600 sau 19.30 - 23, telefon 241355. (22619)

VÂNZĂRI DIVERSE

Vând PLASĂ GARD zincată toate dimensiunile, 19.000 lei/kg; TABLĂ DECAPATĂ de la 0,4mm la 2 mm; CUIE, 14.000 lei/ kg, PLASĂ RABITZ, TABLĂ ZINCATĂ 0,4 mm; ELECTROZI Ductil; SÂRMĂ NEAGRĂ și ZINCATĂ. Str. Vasile Conta, nr. 1. Telefon 273862, 094.289.997. (20341)

Vând toată gama de apă minerală Lipova, 3.000lei/sticla. Str. Timișorii, nr. 56. (22531)

Vând tejghele, mese birou, raft depozit, candelabre porțelan, oglinzi. Telefon 093 253 651. (22734)

Vând ROLETE PLASTIC import; ROLETE LEMN; JALUZELE. Telefon 059 - 478503, 095.594.415. (22140)

Vând termotecă Bereta cu coș și Turbo. Telefon 095.513.099. (22312)

Vând BOLȚARI din zgură și beton, PAVELE și BORDURI. Telefon 095.634.885; 092.621.600. (20864)

Vindem rolete plastic import, 280.000 lei/mp; rolete tei 650.000 lei/mp. Asigurăm calitate, garanție. Telefon 059 - 460315; 095.827.725. (21264)

Vând garaj zona Micălaca 300. Telefon 095.457.260.

Vând LEMNE FOC, NISIP, BALAST, la domiciliu. Telefon 210771. (21886)

Vând LEMNE FOC, NISIP, BALAST, la domiciliu. Telefon 245248. (21886)

Vând LEMNE FOC, NISIP, BALAST, la domiciliu. Telefon 277027. (21886)

Vând LEMNE FOC, NISIP, BALAST, la domiciliu. Telefon 214010. (22137)

Vând mobilă dormitor, termotecă gaz, motor Mercedes 200 Diesel. Telefon 469899. (22174)

PUI de ȘIRIA! Vindem populației în limita stocului, la ferma „PRODAGRO CETATE" din Șiria, azi, 1 septembrie, orele 7-15, PUI VII de CARNE, de cca. 900 și peste 1,5 kg. (22194)

Vând (închiriez) complex zootehnic în localitatea Secusigiu, suprafață 8 ha, compus din: 5 grajduri, magazie cereale, abator autorizat, birouri, casă locuit. Telefon 095.368.776; 095.917.195. (22208)

Vând NISIP, BALAST, la domiciliu. Telefon 257769. (22220)

Vând țiglă Marsilia Portugheză, fabricație SIGHIȘOARA, 7.000 lei/bucata; TERASIT - MOZAIC; PRAF MARMORĂ 1.000 lei/kg; OȚEL BETON diametrul 6, 8, 10, 12 - 9.300 lei/kg. Se asigură transportul. Telefon 531498; 093.817.690; 093.129.182. (22305)

Vând urgent, la preț convenabil, sufragerie, frigider Arctic, mobilă combinată, dormitor, covoare, masă TV, aragaz fără cuptor (2 ochiuri), candelabre, canapea extensibilă, dulap vechi. Informații telefon 284826. (22281)

Vând BCA, blocuri ceramice, ȚIGLĂ 10 modele, UȘI, FERESTRE, PAL, placaj, PFL, bitum, carton asfaltat, cărămidă, teracote, plăci azbociment, dușumele și lambriuri etc; str. Pădurii, nr. 69. Telefon 211272.

Vând mașină de rindeluit pe 4 fețe confecționat lambriuri și dușumele etc. Telefon 211272, orele 8-17.

Vând fân, în localitatea Bogda, județul Timiș. Informații la telefon 155. (5927834)

Vând cărămidă normală, preț 1.500 lei/ buc. Telefon 090 899 849. (22419)

Vând tărâțe, 2.150 lei/ kg, livrare la domiciliu, minim 500 kg. Telefon 095 229 990. (22437)

Vând cățel Caucazian de 8 săptămâni, vaccinați, deparazitați. Telefon 281808. (22461)

Vând pui Boxer pur, fără pedigree cu carnet sănătate. Telefon 251602. (22457)

Vând arme de vânătoare, carabină Z B Stutzen 8x57 JS cu lunetă 2000 DM, carabină ZB 8x60S cu lunetă Zeiss 1500 Dm, armă vânătoare Merkel Suhl cal. 12/2, 1000 DM. Telefon 094.509.369. (22494)

Vând rochii de mireasă și haine second-hand. Telefon 251735. (22539)

Vând pui carne, 450 grame, 27.000 lei. Telefon 473047. (22585)

Vând țiglă din demolări și scândură, coarne. Telefon 329206, 091.802.600. (22617)

Vând MOBILIER MODERN nou: bucătărie de la 5.000.000 lei; bibliotecă de la 6.800.000 lei; dormitor de la 7.500.000 lei; birouri de la 1.300.000 lei. Telefon 256769, 092.239.242. (22715)

Vând ceapă Stuttgard, cal. I, preț 4.000 lei/kg. Sunați după ora 20, telefon 057-473270. (5927511)

Vând casă cu grădină și mașină cusut Zinger (Z) localitatea Răpsig, nr. 293, sau telefon 285371 după ora 19. (22498)

Vând lambriuri brad, 56.000 lei/mp. Telefon 220427. (22622)

Vând vacă gestantă 5 ani, 15 litri lapte/zi. Telefon 514053. (22629)

Vând butoaie stejar noi pentru vin, 100 - 400 litri. Localitatea Vladimirescu, str. V. Milea, nr. 21. (22282)

Vând BOLȚARI TERMOIZOLANȚI, diferite DIMENSIUNI, foarte CONVENABIL. Telefon 094.507.339; 275551. (22640)

Vând COLȚARE, CANAPELE, DORMITOARE, FOTOLII, noi; CONVENABIL. Telefon 094,507.339, 275551. (22640)

Vindem PUI VII de CARNE de peste 2 kg, preț 80.000 lei bucata. Telefon 895.245.329. (22632)

Vând sufragerie Drobeta, stare foarte bună. Telefon 095.881.263. (22668)

Vând făină BL 55, în cantități mari, 5.500 lei/kg. Telefon 462342. (7931177)

Vând termoteci gaz, instant baie, convectoare, ofer garanție doi ani. Telefon 273122. (62693)

CUMPĂRĂRI TERENURI, IMOBILIARE

Cumpăr apartament 2 camere decomandate, Micălaca, zona 100, exclus etaj 4. Telefon 267173. (22280)

CUMPĂRĂRI ELECTRO

Cumpăr frigider modest, ofer 700.000 lei aproximativ. Telefon 273965. (21944)

(Continuare în pagina 11)

(Urmare din pagina 10)

CUMPĂRĂRI DIVERSE

Cumpăr PORCI graşi peste 100 kg, localitatea Măsca nr. 307, preţ 40.000 lei/kg. Telefon 057-531497; 094.774.649. (22671)

Cumpăr vaci, viţele, tauri. Telefon 288968 sau 092.941.123. (19750)

Cumpăr oi ţurcane. Telefon 218505, după masă. (22081)

Cumpăr vaci bătrâne, le plătesc imediat. Telefon 250866, 095.681.191. (22166)

Cumpăr cu plata pe loc, viţele şi juninci de la domiciliul clientului. Telefon 095.390.375. (22365)

Cumpăr bovină pentru sacrificat. Telefon 274744, 095.624.006. (22520)

Cumpăr porumb boabe, plata pe loc. Telefon 057-352711; 094.509.403; 094.626.935. (793676)

Cumpăr miei între 22-28 kg, 42.000 lei/kg; plata pe loc. Telefon 057 - 352711, 094.509.403; 094.626.935. (7931656)

CERERI ŞI OFERTE DE SERVICII

LORETO COMPANY, profil încălţăminte angajează STANŢATORI, MAŞINIŞTE, manual. Telefon 278785; 092-973.109. (22172)

SC SOMET SA Arad, angajează MECANIC DESERVENT (buldozerist), vechime minimă 5 ani. Telefon 216636. (22214)

SC „CARA" SRL angajează AGENŢI COMERCIALI cu experienţă, vârsta 20-35 ani. Depunere CV la sediul firmei din Arad, str. Posada (lângă Şcoală). Telefon 259497. (22401)

SALON de ÎNFRUMUSEŢARE angajăm MANICHIURISTĂ-PEDICHIURISTĂ. Telefon 259369. (22438)

Biroul Notarial Public, str. Ion Vidu nr. 2, angajează SECRETARĂ; OPERATOARE calculator. Telefon 092.509.092, după ora 16. (22530)

Angajăm pentru UNGARIA, personal calificat şi necalificat, asigurăm permis de lucru şi cazare. Telefon 065 - 140693; 065 - 146317; 065 - 146049. (f, 2204705)

M'ART VLADIMIRESCU AUTOSERVICE angajează VOPSITOR cu experienţă. Telefon 514983, 514984, 094 283 053. (22481)

Angajăm FARMACIST SPECIALIST. Telefon 231001. (22278)

Angajăm 2 COSMETICIENE, 2 COAFEZE, 1 maniuchiură-pedichiură, salariu 3.000.000, 2.000.000 lei, carte muncă. Telefon 276857. (22670)

Caut BĂRBAŢI NECALIFICAŢI pentru MUNCĂ în ISRAEL, contract minim 1 an, plecare rapidă. Telefon 211400. (22677)

Căutăm pentru artizanat PIROGRAVOR, PICTORI, coloratori STRUNGAR. Telefon 090.094.141; 094.556.921. (22201)

SC „DELICIA" SRL angajează BARMANE. Telefon 252842. (22682)

Angajăm OSPĂTARE. Telefon 094.798.000. (22688)

Angajăm TINERE BUCĂTĂRESE, calificate sau necalificate. Telefon 218820. (22690)

Angajez AGENŢI COMERCIALI cu experienţă. Telefon 057 - 228993 sau 090.861.433. (22692)

Centrul de Sănătate Sântana, organizează în data de 14 septembrie 2001, concurs pentru ocuparea postului vacant de AUDITOR ECONOMIST. Condiţii de participare: diplomă licenţă Ştiinţe Economice, minim 3 ani vechime în specialitate. Dosarele de concurs se vor depune la Centrul de Sănătate Sântana, până la data de 10.09.2001. Informaţii telefon 462092. (7931176)

PRESTĂRI SERVICII

Execut LUCRĂRI de CONSTRUCŢII, foarte avantajos. Telefon 260330, 091.470.872; 093.950.276. (22519)

DIVERSE

Marţi 04.09.2001, se redeschide CRAMA CLUJUL, ambianţa este asigurată de Formaţia CRAMEI cu cunoscuţii solişti BORIŢA MERCEA şi DUCU. Program orele 18-04. REZERVĂRI locuri, telefon 281624. (22511)

NOU! Începând din 1 septembrie 2001, funcţionează CABINETUL DE AVOCAT în A. Vlaicu, bloc A1/4, ap. 26, lângă Benzinăria SCHELL. Avocat: PURTAN AUREL, telefon 243496. (22549)

La data de 11 septembrie 2001, ora 12, se va vinde la licitaţie publică, 1/3 parte din imobilul situat în Arad, str. Pescăruş, nr. 77, compus din casa şi teren, proprietatea lui GREK ANA. Preţul de strigare este de 75.000.000 lei şi licitaţia se ţine la Judecătoria Arad, camera 55. (22540)

SC „PHOENIX COMPANY" SRL Arad, doreşte autorizaţie de mediu pentru sediu şi secţie producţie încălţăminte, Arad, str. Steagului, nr. 1. Eventualele contestaţii se pot depune la Agenţia de Protecţia Mediului Arad, Bd. Dragalina, nr. 16. (22660)

SC „CARIN" SA cu sediul în localitatea IRATOŞU, drumul Variaşului, km 14, solicită autorizaţie de mediu pentru Secţia de producţie Nădlac, situată în localitatea Nădlac, str. N. Bălcescu, nr. 1. Eventualele contestaţii se pot depune la Agenţia de Protecţia Mediului Arad, Bd. Dragalina, nr. 16. (22664)

SC „CARIN" SA cu sediul în localitatea IRATOŞU, drumul Variaşului, km 14, solicită autorizaţie de mediu pentru secţia de producţie, aceeaşi adresă. Eventualele contestaţii, se pot depune la Agenţia de Protecţia Mediului Arad, Bd. Dragalina, nr. 16. (22663)

Pierdut BORSETĂ CU ACTE, pe numele COLCER ILIE. Ofer RECOMPENSĂ. Telefon 245455. (22681)

CITAŢII

Se citează numitul Rozenberger Samuilă, cu domiciliu necunoscut, în calitate de pârât în cauza ce formează obiectul dosarului nr. 5593/2001, pe rolul Judecătoriei Arad, având ca obiect acţiune în constatare, reclamant fiind Consiliul Municipal Arad, pentru termenul de judecată din data de 11 septembrie 2001. (22590)

TURISM

NOU! MARI REDUCERI DE PREŢURI!
ATLASSIB
Călătoreşti cu autocarele noastre moderne, în EUROPA: GERMANIA, AUSTRIA, FRANŢA, ITALIA, SUEDIA (plecări zilnice), BELGIA, OLANDA, DANEMARCA, ANGLIA, FINLANDA, NORVEGIA, SPANIA, PORTUGALIA, UNGARIA, IUGOSLAVIA.
NOU! Reduceri suplimentare pentru: elevi, studenţi, pensionari şi grupuri. Bd. Revoluţiei nr. 35, telefon 251871, 252727; Autogară, telefon 270562. O poartă deschisă spre Europa! (c. 341)

LITORAL - OFERTĂ SPECIALĂ!
Petreceţi o vacanţă de neuitat, în: TUNISIA: 219$; ANTALYA: 279$; CROAŢIA: 345 DM; MONTENEGRO: 450 DM cu vagon de dormit; circuite culturale; destinaţii exotice. Asigurăm transport zilnic în GERMANIA, cu reduceri, FRANŢA, ITALIA, SUEDIA, BUDAPESTA - aeroport. ÎNCHIRIEM AUTOCARE. Adresa: „MONTANA TOUR", Bd. Revoluţiei, nr. 31 (situată între SANITAS şi Podgoria). Telefon 213220. (22376)

SCHIMBURI

Schimb apartament 1 cameră, posibil privatizare, identic, Arad. Piaţa Avram Iancu, nr. 5-6, ap. 6 A, etaj I. (22517)

ÎNCHIRIERI

Închiriez spaţiu comercial ultracentral, posibilităţi salon de înfrumuseţare, masaj, saună, sală aerobic. Telefon 280817. (f, 2204773)

Închiriez BAR de NOAPTE de LUX, complet amenajat, toate dotările. Vând casă, spaţii comerciale. Telefon 214425, 090.479.470. (22506)

Închiriez apartament o cameră, la casă, zona Piaţa Romană, mobilat, gaz, satelit, telefon, 100 DM. Telefon 093 917 792, orele 18-19. (22449)

Ofer convenabil spre închiriere garaj şi o cameră din apartament lângă Piaţa Fortuna. Telefon 093.917.158 244204. (22486)

Primesc o elevă în gazdă. Telefon 230617. (22508)

Caut spre închiriere spaţiu cu destinaţie spălătorie auto. Telefon 093.955.811. (22538)

Închiriez apartament 3 camere complet mobilat, zona Vlaicu. Telefon 095.780.090. (7253198)

Primim în gazdă doi tineri. Telefon 288679 după ora 19. (22544)

Dau în chirie apartament una cameră mobilată, ultracentral, 80 $ lunar. Telefon 214359. (22661)

Primesc în gazdă, Micălaca 300. Telefon 267687. (22676)

Ofer spre închiriere pentru firme, casă singur în curte, 130 mp, şosea principală. Telefon 093.165.374; 256396. (22694)

Închiriez garsonieră mobilată, contorizată, Brezoianu, 50 USD + garanţie. Telefon 247187 după ora 14. (22689)

Caut să închiriez apartament 2-3 camere, mobilat, în Chişineu Criş, oferte serioase. Telefon 092.357.181. (7931678)

PIERDERI

Pierdut chitanţier cu seria AR alb cu numerele de la 8958001, la 8958050, aparţinând SC SFERA COMPANY ARAD, îl declar nul. (22588)

Pierdut carnet sănătate, eliberat de Dispensarul Turnu, pe numele Ghişe Sonia miruna. Îl declar nul. (22553)

Pierdut ştampilă rotundă cu inspcripţia. AF MARCO ARAD şi CF R 12644137. O declar nulă. (22638)

AF MARCO anunţă că s-au pierdut facturile fiscale cu numerele 8050085-80500100, chitanţele cu numerele 1750482-1750500. Le declarăm nule. (22637)

Pierdut carnet membru cooperator eliberat de Banca Credit „Mureşul" Arad, pe numele Cosma Emil. Îl declar nul. (22665)

Pierdut carnet şomaj pe numele Cermac Cristian. Îl declar nul. (Ag. Lipova, 5927837)

Pierdut carnet de student eliberat de Facultatea TIBISCUS Timişoara, pe numele Chira Emil Nicu. Îl declar nul. (22700)

Pierdut certificat înregistare CCIA seria A, nr. 019312, cod unic de înregistrare 6527116, pentru ETA PRODCOM SRL. Îl declar nul. (22702)

† DECESE †

Cu adâncă durere în suflet, anunţăm încetarea prematură din viaţă, a iubitului nostru fiu, soţ, tată, socru şi bunic,
DANCIU AUGUSTIN,
la vârsta de 53 ani, după o scurtă suferinţă. Înmormântarea va avea loc astăzi, 1 septembrie 2001, ora 14, la Cimitirul Micălaca. Dumnezeu să-l odihnească în pace! Familia îndoliată.

Cu durere în suflet anunţ trecerea la cele veşnice a celei care a fost cea mai iubitoare mamă de pe pământ
LUCA RODICA
din Arad. Dumnezeu să te odihnească în pace mamă dragă. Înmormântarea va avea loc duminică, 2 septembrie orele 15 de la Capela Cimitirului Eternitatea (UTA). Veşnic nemângâiat fiul Marius Cordoş.

Cu adâncă durere anunţăm încetarea din viaţă a dragului nostru soţ, tată, cuscru, socru şi bunic,
IONEL MÂNZAT (NELU)
la vârsta de 68 de ani. Dumnezeu să-l ierte şi să-l odihnească în pace! Înmormântarea va avea loc în Arad, azi, 1 septembrie, ora 13, de la Capela Nosferatum a Cimitirului Eternitatea. Va rămâne veşnic viu în sufletele noastre! Familiile îndoliate: MÂNZAT şi CHINCIU.

Cu adâncă durere în suflet anunţăm trecerea fulgerătoare în nefiinţă a celui care a fost tată, soţ, cumnat, frate şi ginere,
consilier juridic
PAŞCA GHEORGHE.
Înmormântarea va avea loc duminică, 2 septembrie, ora 13, de la Capela Cimitirului Eternitatea. Familia îndoliată.

† SERVICII FUNERARE †

SC „IN MEMORIAM" SRL,
str. EMINESCU nr. 4 (ATENŢIE, vizavi de CINEMA MUREŞUL)
telefon: 057-211929; 093.343.964;
str. ORIZONTULUI nr. 9A, (Bujac)
oferă SERVICII FUNERARE COMPLETE - NON STOP. Sicriemodele multiple (simple-lux), sicrie lux import ITALIA, ACCESORII. Intermediem COLACI, COLIVĂ etc.
ÎMBĂLSĂMĂM GRATUIT (formolizat).
OFERTĂ SICRIU, respete, cruce 1.400.000 lei (PLATA în RATE) Transport INTERN-INTERNAŢIONAL. (c.203)

„RO STYL COMPANY"
SERVICII FUNERARE
NON STOP,
producătoare de sicrie, preţuri de producător, vă stă la dispoziţie LA ORICE ORĂ, la magazinele din **str. M. Eminescu, NR. 20 - 22, sau la telefon 057 - 214422, 092.842.370,** cu următoarele:
SICRIE PENTRU COPII,
SICRIE din LEMN MASIV de la 850.000 lei - la 4.500.000 lei, tip Italia,
Accesorii funerare.
Asigurăm: spălat, îmbrăcat, îmbălsămat.
Transport intern şi internaţional.
Se poate plăti şi în rate!
GRATUIT - TRANSPORTUL SICRIULUI LA DOMICILIU. (c)

† CONDOLEANŢE †

Suntem alături de colegul nostru Marius Cordoş în momentele de grea cumpănă prin care trece odată cu decesul fulgerător al mamei sale
LUCA RODICA
din Arad. Dumnezeu s-o odihnească în pace. Foştii colegi de liceu ai îndureratului fiu.

Cu durere în suflet ne despărţim de draga noastră MAMA IULI,
SZUHANECK IULIANA.
Dumnezeu s-o odihnească în pace! Familia Nicolaiescu. (22658)

Sunt alături de colegul nostru,
AUREL INCICĂU,
la durerea pricinuită de moartea mamei soacre. Condoleanţe familiei! Colegii din Serviciul Construcţii Urbanism, Primăria Arad.

Colectivul Cabinetului PRO SANA MEDICA, Farmacia ROXI-FARM şi familia ONEA RADU şi FLORINA regretă profund trecerea în nefiinţă a colegei şi prietenei lor,
as. med. pr. RODICA LUCA
şi sunt alături de fiul ei Marius la despărţirea de mama lui. Familia Onea. (22725)

Cu adâncă durere, întreg colectivul Spitalului Clinic de Obstetrică-Ginecologie Arad, deplânge dispariţia prematură a celei care a fost asistentă şefă la secţia Obstetrică III,
RODICA LUCA,
o colegă iubită şi apreciată de noi toţi, pentru onestitatea, devotamentul de care a dat dovadă în tot ceea ce a făcut. Odihneaască-se în pace! Fie-i ţărâna uşoară! Sincere condoleanţe familiei îndoliate! (22727)

† COMEMORĂRI †

Mulţumim şi dorim multă sănătate la toţi cei care prin prezenţă sau gânduri au fost alături de noi în data de 27 IULIE 2001, când moartea păcătoasă, nemiloasă ne-a despărţit de iubita noastră mamă, fiică, soră,
BIBARŢ MARIA.
Parastasul va avea loc duminică dimineaţa, 2 septembrie 2001, la Biserica din Micălaca (parcul Orizont). Familiile îndoliate: Fesus, Bibart,Kuhn. (22607)

Se împlinesc 6 luni de la trecerea în nefiinţă a celei care a fost o bună mamă, soacră, bunică şi străbunică,
MIHALY ECATERINA.
Dumnezeu s-o odihnească în pace! Familia îndoliată. (22204)

Au trecut 10 ani de când ai plecat fulgerător dintre noi,
COVACI MIRCEA
în vârstă de 42 ani. „S-au scuturat toţi trandafirii/S-a scuturat şi floarea ta/Rămase dorul şi susoinul/MIRCEA dragă, în urma ta/S-a scuturat şi floarea vieţii tale/Prea repede s-a veştejit/Rămase-n urmă, numai jale/Pentru noi toţi cei care te-am iubit". Mama, fiicele, fratele lonică cu familia. (22371)

Se împlineşte 1 an de la moartea fulgerătoare a mamei noastre dragi,
CHIŞ DORINA.
Te va purta mereu în sufletele lor, toţi cei ce te-au iubit şi te vor iubi. Dumnezeu să te odihnească în pace şi să ocrotească sufletul tău cel bun. Parastasul va avea loc la Biserica Ortodoxă din str. 6 Vânători, duminică, 2 septembrie 2001. (22411)

Astăzi, 1 septembrie 2001, se împlinesc 2 ani de la trecerea în nefiinţă a celui care a fost
POPA ROMULUS.
Familia îndurerată. (22484)

S-a scurs un an de lacrimi şi durere de când ai plecat dintre noi, scumpă mamă, fiică şi soră,
ILEANA.
Te-ai dus acolo unde e linişte şi bine, câte suflete au plecat, nici unul nu mai vine. Rugăm pe bunul Dumnezeu să-ţi păzească sufletul tău, să-l hodinească în pace, unde nu este durere şi nici întristare. Nu te vom uita niciodată, ILEANĂ scumpă. Parastasul va avea loc duminică, 02.09.2001, la Biserica Ortodoxă ŞAGU. (22454)

S-a scurs 1 an de când iubita noastră soţie, mamă, fiică, noră, profesoara
MORARIU TATIANA,
ne-a părăsit pentru totdeauna. Nu te vom uita niciodată! Ceremonia, la Catedrala Nouă, astăzi, ora 12. Dumnezeu să te odihnească în pace! Familia. (22514)

A trecut 1 an de când a plecat spre cele veşnice,
BĂNEŞ VIOREL.
Parastasul va avea loc duminică, 2 septembrie 2001, la Biserica Ortodoxă GAI. Familia îndoliată. (22613)

Tristă amintire la împlinirea a 4 ani de la decesul soţului şi tatălui nostru,
GALL FRANCISC.
Soţia Catalin şi fiica Maria. (22574)

S-au scurs 6 săptămâni de când a plecat dintre noi, dragul nostru fiu şi nepot,
GAL PAUL NICOLAE.
Parastasul va avea loc duminică, 2 septembrie 2001, la Biserica din SÂNMARTIN. Familiile GAL şi GAVRILAŞ. (22642)

Mâine, 2 septembrie 2001, se împlinesc 9 ani de când a plecat dintre noi, pentru totdeauna, acel ce a fost
DRAGOŞ CORNEL,
un soţ bun şi un tată iubitor. Dumnezeu să-l odihnească în pace! Soţia Lenuţa şi fiicele Elena şi Norica. (22650)

Cu aceeaşi durere în suflet, la un an de la trecerea în veşnicie a scumpei mele soţii,
SILVIA MIHU,
rog pe cei care au cunoscut-o şi respectat-o, să păstreze un moment de aducere aminte. Parastasul duminică 2 septembrie 2001, la Mănăstirea FERENDEU. Neuitarea şi lacrimile mă vor însoţi până la sfârşitul zilelor mele. Dumnezeu să îţi dea binemeritata odihnă, în pace! Soţul VIOREL. (22674)

Cu durere în suflet anunţăm că se împlinesc şase săptămâni de când ne-a părăsit iubita noastră mamă şi bunică
CAPRAŞ FLORICA,
născută TAŞIN ŢVETA. Comemorarea va avea loc la Biserica Sârbească, duminică 2 septembrie, ora 11. Fiicele Emilia şi Florica cu familiile. (22679)

Lacrimi din petalele florilor de toamnă, amintiri şi recunoştinţă în memoria celei ce a fost buna şi draga noastră vecină,
FLORICA CAPRAŞ,
(SVETA), la 40 de zile. Dumnezeu să o odihnească în pace! Doina Luca cu familia. (22696)

Lacrimi de aducere aminte pentru verişoara noastră
SILVIA MIHU
din ŞIRIA. Dumnezeu s-o odihnească! Rodica şi Cornel. (22697)

Au trecut 6 ani de la trecerea în lumea celor veşnici, a celui care a fost
PATAŞ GEORGE.
Odihneaască-se în pace! Familia. (22701)

„Se duce timpul ca un nor/ De nimeni nu-i oprit/Şi viaţa ta s-a dus în zbor/ S-a dus în infinit". Duminică, 2 septembrie se împlinşete 1 an de la plecarea în veşnicie a soţului şi a tatălui nostru
IACOB TRAIAN,
din ROŞIA NOUĂ. Nici lacrimile, nici tristeţea nu pot exprima durerea. Niciodată uitarea nu se poate aşterne peste amintirile dragi ale familiei, iar cei plecaţi la odihnă, vor rămâne veşnic în inimile şi sufletele noastre cu bunătatea şi dăruirea de care ai dat dovadă, cu strădania şi truda lui pentru cei dragi. Pentru cei care l-au cunoscut şi apreciat, un pios moment de aducere aminte, căci paşii lui au dispărut, dar urmele vieţii lui i-au rămas peste tot, chipul şi zâmbetul lui drag, cu care ne întâmpina, va trăi veşnic. Vom purta totdeauna cu noi, amintiri duioase şi dragi, dar şi povara dorului care ne leagă de tine, tati. Soţia AURUŢA, cele 7 fiice ale tale, ginerii şi adoraţii tăi nepoţi. (22704)

● PRODUCE ȘI MONTEAZĂ UȘI ȘI FERESTRE DIN PVC
ARMAT CU PROFILE TROCAL GERMANIA
● PRODUCE ȘI VINDE GEAM TERMOPAN
LUCRU NEMȚESC

SATLINE

SALON DE EXPOZIȚIE:
ARAD, PIAȚA MIHAI VITEAZUL
BL. M 7, PARTER
TEL./FAX. 057/25 14 61; 094 50 72 11

SUPERMARKET MAXIM

ANGAJEAZĂ: PERSONAL PENTRU URMĂTOARELE POSTURI:
- casiere (operator PC)
- vânzători sală
- magazioneri

Cererile împreună cu C.V. și recomandare de la ultimul loc de muncă se depun zilnic, între orele 8,00-16,00, la sediul din Micălaca, str. Iuliu Maniu nr. 122.
(5427359)

S.C. PAB ROMANIA SRL
cu sediul în Arad, str. Bușteni nr. 8
cu profil construcții civile și industriale

Angajează
- INGINERI CONSTRUCTORI (experiență structuri metalice)
- MAIȘTRI CONSTRUCȚII METALICE
- TINICHIGII
- SUDORI
- LĂCĂTUȘI
- ZIDARI-DULGHERI

Condiții:
1. Disponibiltiate pentru lucru în șantiere din țară și străinătate
2. Pentru ingineri constructori și maiștri Curriculum Vitae depus la sediul firmei până la data de 4.09.2001, ora 12,00.
3. Pentru celelalte profesii se depune până la data de 4.09.2001, ora 12,00, cerere de angajare care să cuprindă: numele, vârsta, domiciliu, locuri de muncă anterioare.

Interviul va avea loc la data de 5.09.2001, la ora 10,00, la sediul firmei.
Informații suplimentare la telefon: 253.399.
(2204784)

S.C. IMPAR SRL

în calitate de distribuitor al grupului Michelin pentru anvelope și al Mol Ungaria pentru lubrifianți
angajează

reprezentant vânzări zona de vest.

Cerințe:
- experiență în vânzări
- domiciliul stabil în Arad
- studii superioare
- permis conducere
- disponibilitate la program prelungit

Avantaje: *pachet salarial atractiv*
mașină de serviciu
telefon mobil

Rugăm trimiteți CV la nr. de fax 057-214.544, informații suplimentare la 092-435.240

Data limită 05.09.2001
(5927361)

S.C. WEST EUROTRANS SRL
cu sediul în Pecica, jud. Arad

Angajează
- ȘOFERI PROFESIONIȘTI pentru transport internațional de mărfuri cu viză Schengen valabilă minim 3 luni
- MECANICI AUTO

Telefon: 468.010, 092.295.347
(5927354)

S.C. Nutrientul S.A. Palota

Vinde tineret porcin
Între 25-30 kg

provenit din rasele Marele Alb cu viersuri de carne PIC (Anglia).

Informații la tel.: 059/416089; 059/453051.

Piața George Enescu nr. 2, telefon 281.259, 281.997

Face înscrieri PENTRU ABSOLVENȚII DE LICEU
(cu sau fără diplomă de bacalaureat) la ȘCOALA POSTLICEALĂ DE 2 ANI

cursuri după-masa cu următoarele specializări:

❑ asistent de gestiune	25 locuri
❑ analist programator	25 locuri
❑ agent comercial	25 locuri
❑ agent turism - ghid + tehnician coordonator de alimentație publică	25 locuri

Avem cele mai mici taxe și cele mai bune rezultate la licență.

Înscrierile se fac până în 15 septembrie 2001, fără examen de admitere.
(2204764)

CAMERA DE COMERȚ ARAD
DIRECȚIA TÂRGURI-EXPOZIȚII
EXPO ARAD

Agromalim
Târg internațional de agricultură și industrie alimentară, echipamente pentru laboratoare, standarde și calitatea produselor

Gradonia
Expoziție de tehnici și unelte pentru îngrijirea curții și grădinii, expoziție de flori

30 august - 3 septembrie 2001
Sala Sporturilor Arad

2800 Arad, str. Closca nr. 3
Tel. 057/25 40 58
Fax. 057/25 00 16
e-mail: expo3@cceradro
Persoană de contact: Cimi ENACHE
(C.39)

TIPĂRITURI PENTRU ȘCOLI
Tipografia MEDIAGRAF

TIPĂREȘTE LA COMANDĂ:
- carnete de elev - cls.I-XII
- cataloage - cls. I-XII
- legitimații
- registre intrare-ieșire
- foi matricole
- condice de pre-zență
- diplome
- carnețele inscrip-țion-ate
- repertoare
- coli cu antet
- caiete tematice
- reviste școlare
- ziare
- hărți
- diferite materiale didactice
- calendare pentru 2002

✸ Pentru aceste tipărituri acordăm regim de urgență pentru executarea la data stabilită.
✸ Pentru școlile care comandă tipărituri cu un tiraj mare

ACORDĂM reduceri de preț.

RUGĂM PE CEI INTERESAȚI, conducerile școlilor din municipiul și județul Arad să ne contacteze la telefonul 250.902 sau 250.920 în vederea lansării comenzilor.

Nu uitați
S.C. MEDIAGRAF S.A.
se află în ARAD, str. Feleacului (lângă Complexul comercial Jackson).
(G)

S.C. ANNO S.R.L. Comercializează

▼ ȚIGLE import TONDACH, Ungaria modelele: Csardas, Tango, Polka
▼ ȚIGLE KERINGO, TABLĂ LINDAB pentru acoperiș

ARAD, STR. ANDREI ȘAGUNA, NR. 122, TEL. 057/285.333

◆ INSTALAȚII SANITARE, ÎNCĂLZIRE
- ȚEVI - CUPRU - dim. diametru 15, 18, 22
- HENKO - dim. diametru 16, 18, 20, 26
- HAKA - dim. diametru 16, 18, 20, 26
+ ACCESORII AFERENTE
- ȚEVI - P.V.C. - ÎNCĂLZIRE PARDOSEA
- REZERVOARE LAGUNA
- ROBINEȚII TRECERE - APĂ - GAZ
- POMPE RECIRCULARE - GRUNDFOS - WILO
- IZOLAȚII DE LA diametru 15 - 36 - colac, bară
- ACCESORII A.M.C. - MANOMETRE, TERMOMETRE, SUPAPĂ SIGURANȚĂ
- ROBINEȚI CALORIFERE I.C.M.A. 1/2", 3/4"
- CAP TERMOSTAT GIACOMINII
- SCULE ȘI ACCESORII PENTRU LIPIT CUPRU

ARAD, STR. ANDREI ȘAGUNA, NR. 52, TEL. 057/213.111

CU OCAZIA DESCHIDERII NOULUI MAGAZIN VĂ OFERĂ
❑ MATERIALE pentru orice fel de placare
❑ GRESIE, FAIANȚĂ: SPANIA - KEROS, ITALIA - IMOLA, UNGARIA - ZALAK ERAMIA
❑ PARCHET LAMINAT - Elveția, Germania, Franța
❑ BATERII DE ROBINEȚI - Ramon Soler - Spania
❑ OBIECTE SANITARE - Vâni hidromasaj, cabine duș, accesorii pentru baie, dulapuri baie
❑ ADEZIVI, MATERIALE DE ROSTUIT
(5827508)

NOU KEROS numai prin ANNO S.R.L. cu 10% reducere

ARAD, STR. ANDREI ȘAGUNA, NR. 39, TEL. 057/228.111

BANCA "TRANSILVANIA" S.A.
SUCURSALA ARAD,
Str. Unirii nr. 5-7,
Tel. 057/283.122
NOUL ATM
Revoluției 55
(Vis a vis de Restaurantul Chinezesc)

ADEVĂRUL
COTIDIAN INDEPENDENT ARAD
Anul XIII, nr. 3399
Luni, 3 septembrie 2001 ● 16 pagini ● 4000 lei ● e-mail: adevarul@arad.ro; adv.pub@arad.ro
BRAT Publicație auditată în semestrul II 2000
Tiraj mediu zilnic vândut: 33.205

WEST BANK S.A.
ARAD, B-dul Revoluției nr. 88
Tel: 284.888, Fax: 285.202
Dobânzi depozite persoane fizice (suma minimă 500.000 lei)
1 lună 32%
2 luni 33%
3 luni 34%

Consilierul Moș demască

ABUZURILE ARTERM ÎN RELAȚIA CU ABONAȚII

În calitate de reprezentant al Consiliului Județean în ARTERM, inginerul Ioan Moș (PUNR) a constatat că la această societate comercială din subordinea Consiliului Local al municipiului Arad se practică o politică de jecmăneală a cetățeanului plătitor de tarife din ce în ce mai mari pentru energia termică (Acționarul majoritar al ARTERM este Consiliul Local cu peste 70% din capitalul social, în timp ce Consiliul Județean deține numai 12,26%. Ceilalți acționari, cum ar fi Contor Zener sunt mai mici, după câte ne amintim pe moment).

Înarmat cu câteva date din care rezultă că în anul 2000 ARTERMUL a înregistrat pierderi în valoare de aproape 400 milioane lei și luând în calcul probabilitatea ca prețul gigacaloriei să se dubleze în iarna care se apropie, consilierul C.J. dl. Moș a prezentat primarului Dorel Popa, în calitatea sa de acționar majoritar, câteva concluzii și propuneri pentru lichidarea pierderilor. În primul rând, domnia sa a luat în calcul faptul că în mod absolut incredibil ARTERM cheltuiește anual din buzunarul cetățeanului o sumă astronomică de aproape 500 milioane pentru formalitățile de înștiințare de plată a consumatorilor de energie, prin două facturări în fiecare lună! Atât îl costă pe cetățean plicul, timbrul, formularul de înștiințare a consumului și a plății. Este evident că numai la acest capitol s-ar putea face o economie de vreo 250 milioane, dacă directorimea numeroasă de la ARTERM ar avea inspirația să trimită înștiințarea de plată o singură dată pe lună, așa cum se întâmplă de pildă la Oradea ori la Timișoara. Luând în discuție însă relația CONEL cu abonații săi, aș spune că și energia termică s-ar putea plăti prin autocitire (pe apartamente, în contorizări individuale și pe blocuri, ori pe scări pentru ceilalți consumatori). Dar unde s-a mai pomenit la ARTERM să se ia în calcul măsuri de reducere a cheltuielilor? Are cetățeanul bani destui ca să țină în spinare o șleahtă de nesătui! Dar să nu mai anticipăm, pentru că domnul Moș a sugerat la întâlnirea cu primarul Dorel Popa ca acesta să propună Consiliului Local să reducă cheltuielile prin aducerea Consiliului de Administrație la dimensiuni mai realiste de la șapte membri în prezent, la numai cinci. Deși numărul acestora ar putea fi de numai trei, la o adică, având în vederea situația economică grea a societății. Pe această cale s-ar economisi bani frumoși, fiindcă fiecare dintre membrii C.A. primește în plic o sumă egală cu 20% din leafa directorului general care ajunge la vreo 20 milioane lei.

ȘTEFAN TABUIA

(Continuare în pagina 5)

ADRIAN NĂSTASE L-A BĂTUT PE ION ILIESCU

● Cehii ne-au trântit ușa-n nas ● Revendicările imobiliare absurde au făcut ca proprietatea să nu mai fie sigură în România ● Dacă nu retrocedăm „în natură", vom plăti patru miliarde de dolari

Cunoscutul analist politic ION CRISTOIU comentează în exclusivitate pentru cititorii ziarului „Adevărul" evenimentele săptămânii.

Pag. 5

Locuri libere în licee și școli profesionale

Pag. 6

AU ÎNCEPUT LUCRĂRILE LA TERMINALUL CARGO

Pag. 3

Munții de gunoaie și bălării cât casa din spatele benzinăriei Avanti din Aradul Nou

BĂTAIE DE JOC LA ADRESA UNUI CARTIER ÎNTREG

Foto: ONORIU FELEA

Noi cursuri semi intensive din 10 septembrie
Inscrieri: 03-07.09
orele: 14,00-20,00
Arad
G. Cosbuc 1, tel/fax: 057 257.223
Engleză
Germană
Italiană
Spaniolă
Centrul de Limbi Moderne
Înființat în 1992 de Fundația Soros și Organizația International House

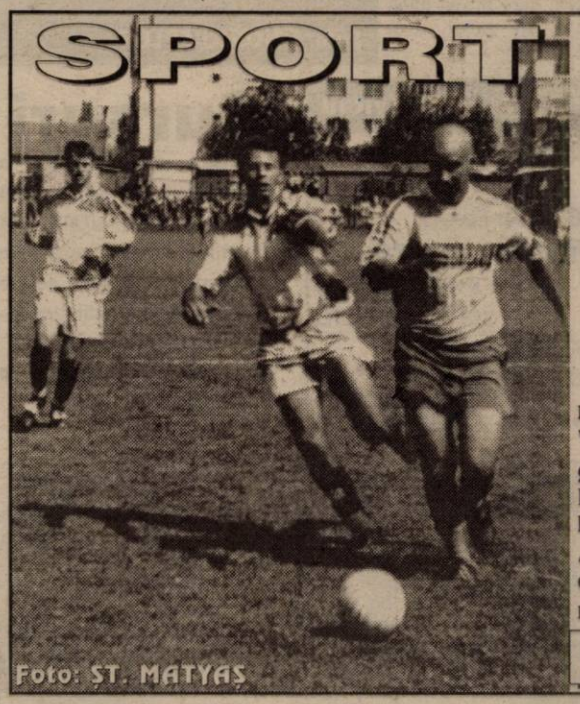

Foto: ȘT. MATYAȘ

TELECOM CÂȘTIGĂ DERBY-UL DIVIZIONARELOR C ARĂDENE

▼ UTA pierde și pe mâna „fluierașului" Lică ▼ Tricotaje Ineu e în grafic ▼ Națională de baschet masculin a României calificată la „Challange Round"-ul europenelor ▼ Cronici, rezultate, clasamente

Pag. 8-9-10-11

La Pecica

SITUAȚIA A 5000 HECTARE DE TEREN ESTE ÎNCĂ INCERTĂ

Pag. 7

Închiriem pe termen mediu sau lung spațiu comercial, 600 m. p., deasupra la supermarket Maxim, intrare și ieșire separate, toate utilitățile, vad comercial excelent.
Telefon 092-459389

ARCADIA
Piața Soarelui, Bl. 603
Numai din Belgia
▼ Vând la prețuri atractive
▼ Montez profesional
MOCHETA DIN BELGIA
ȘI LINOLEUM
EXECUT LA COMANDĂ
Orice tip de mobilier cu materiale occidentale
Telefon: 263637; 092-344830

LOTERIA VIZELOR S.U.A. 2001
SETURI DE ÎNSCRIERE LA:
- OFICIILE POSTALE
- FACTORII POSTALI
- PUNCTELE DE DIFUZARE A PRESEI
- AGENTI AUTORIZATI

ALGLASS
TAMPLARIE DIN ALUMINIU SI P.V.C.
USI SI FERESTRE DIN PVC DECEUNINK-BELGIA
PRETURI SI CALITATE DE EXCEPTIE
Str. Roșiori nr. 26; Tel./Fax: 289053
Piața Spitalului Bl. 1D; Tel/Fax: 253868

Calendar

■ Astăzi, Soarele răsare la ora 6 și 38 de minute și apune la ora 19 și 52 de minute.

■ Au trecut 243 de zile din acest an. Au mai rămas 122 de zile până în 2002.

■ **Praznicul zilei: Biserica ortodoxă:** Cuv. Simeon Stâlpnicul și mama sa Marta; **Biserica romano-catolică**: Începutul anului nou bisericesc; **Biserica greco-catolică:** Cuv. Simeon Stâlpnicul, Începutul Anului Nou Bisericesc.

A venit BARZA!

La Arad: **Toduț** Ștefan Iulian; **Olar** Paula Anamaria; **Moraru** Marian; **Stelian** Tiberiu Emanoil; **Vereș** Cătălin Claudiu; **Covaciu** Valentin Ionuț; **Bobina** Marius; **Stanca** Luisa Cipriana; **Rusu** Ana-Maria; **Marcel** Ana-Maria Claudia; **Constantinescu** Lucia Cristiana; **Damas** Lorena; **Boțan** Manuel Moise.

La Ineu: Bota Flavia Elisabeta; **Gurban** Darius Mihai.

HOROSCOP

Luni, 3 septembrie 2001

Berbec (21.03-20.04). Ați putea să vă epuizați energia în activități de sezon. Un prieten apropiat nu v-a uitat și vă va ajuta să depășiți momentele grele.

Taur (21.04-20.05). Veți fi cam dezamăgiți de prietenii în care v-ați pus o mulțime de speranțe. În rest, puțină ordine în viața dvs. nu strică.

Gemeni (21.05-20.06). O persoană cunoscută nutrește pentru dvs. sentimente profunde, însă, nu aveți ochi pentru ea/el. Treziți-vă!

Rac (21.06-22.07). Toate combinațiile financiare se termină dezastruos. Ghinionul se oprește aici pentru că cine n-are noroc la bani are în dragoste.

Leu (23.07-22.08). Vă faceți mai multe probleme decât există. Încercați să nu vă lăsați copleșit. Soarele va ieși în curând și pe strada dvs.

Fecioara (23.08-22.09). Decizia pe care ați luat-o în relația sentimentală nu este cea mai potrivită. Ar trebui să fiți atent cine vă merită și vă iubește cu adevărat.

Balanța (23.09-22.10). Acum este momentul să dovediți partenerului de viață cât înseamnă pentru dvs.

Scorpion (23.10-21.11). Nu vă mai puneți speranțe în reînodarea unei relații mai vechi. Nu se întrevede nici o șansă.

Săgetător (22.11-21.12). Poate că n-ar strica mai multă atenție acordată familiei, dar nu vă neglijați activitatea profesională.

Capricorn (22.12-19.01). În dragoste e cam albastru. Sunteți iubită, dar nu de către cine doriți dvs. Nu disperați.

Vărsător (20.01-20.02). Nu vă grăbiți să acceptați niște oferte oricât de tentante ar fi ele. Căutați și altceva ca să nu regretați pe urmă.

Pești (21.02-20.03). O surpriză de proporții vă scoate din calmul dvs. Financiar nu se întrevede nici o schimbare fundamentală. În iubire sunteți un dictator.

MOCHETA
Arad, Piața Gării
Telefon 235.221
Mari REDUCERI DE PREȚURI
MONTAJ LA STANDARDE EUROPENE

UTILITARE

PIEȚE, TÂRGURI

Astăzi este zi de piață la Curtici, Nădlac, Bocsig, Gurahonț, Moneasa, Pilu, Vladimirescu. Tot astăzi se organizează târg săptămânal la Gurahonț și Bârzava.

Mâine, marți, este zi de piață la Sebiș, Almaș, Apateu, Semlac, Sântana, Șilindia, Vârfurile.

FARMACII DE SERVICIU

Farmacia „**Remedium**", B-dul Revoluției, nr. 52-54, telefon 233195 cu program de luni până vineri de la orele 7,30-20,00 iar sâmbăta de la 8,00-14,00; Farmaciile „**Sinapis**", B-dul Revoluției, nr. 88, lângă Noul Stil, telefon 282369, „**Noua Farmacie**", str. Andrei Șaguna, nr. 15, telefon 948 sunt de serviciu cu program non-stop.

URGENȚE STOMATOLOGICE

Cabinetul de pe str. Crișan (în spate la Gionelli) are program non-stop. Telefon: 253794. Cabinetul din B-dul Revoluției nr. 62, ap. 17, între orele 9,00-19,00. Telefon: 256665.

ADMINISTRAȚIA FINANCIARĂ

Administrația Financiară a municipiului Arad: Asistență contribuabili (impozitul pe venitul global) - telefon 280633, 280733, int. 198.

TELEFON DE URGENȚĂ LA POLIȚIE: 955

Meteo

Vremea va fi în general frumoasă și va continua să se răcească. Cerul va fi variabil, cu înnorări temporare în zonele de deal și munte. Izolat, vor cădea ploi însoțite de descărcări electrice. Vânt slab la moderat din sector nordic. **Temperaturi maxime:** 20 la 23°C; **Temperaturi minime**: 11 la 13°C

Au plecat dintre noi!

✝ Peia Nicolina (1924); Roșca Petru (1933).

Testarea educatoarelor necalificate

Inspectoratul Școlar al Județului Arad organizează, în data de 5 septembrie a.c., la ora 9,00, examen pentru testarea suplinitorilor necalificați, în vederea ocupării posturilor de educatoare rămase vacante.

Informații suplimentare, la afișierul de la parterul I.Ș.J. Arad.

ACTUALITATEA CULTURALĂ

CONCERT

Filarmonica de stat Arad prezintă azi, 3 septembrie 2001, ora 19,00, la Sala Palatului Cultural recital de vioară și pian susținut de Jenny Abel (Germania) și Sorin Dogariu. În program: Bela Bartok - Sonata pentru vioară solo - Trei piese din caietele pentru pian Mikrokosmos; George Enescu - Choral și Carillon nocturne din Suita a III-a pentru pian - Sonata a III-a pentru vioară și pian „în caracter popular românesc" op. 25.

CINEMATOGRAFE

Dacia: Animalul (SUA) 11; 13; 15; 17; 19; 21
Mureșul: Băieți și fete (SUA) 10;12;14; 16; 18; 20
Arta: Highlander - Runda finală (SUA) 16; 18; 20
Sala Mică: S-a furat vacanța (SUA) 15,30; 17,30
Grădina de vară: Gladiatorul (SUA)

Sărbătoare în rândul comunității germane

KERWEI NEU ARAD

Ieri, pentru comunitatea germană a fost zi de sărbătoare. Sute de nemți din municipiu și împrejurimi, cărora li s-au adăugat invitați din Germania, au ținut să participe la Kerwei Neu Arad. De asemenea, au mai fost prezenți reprezentanți ai minorităților sârbe, bulgare și maghiare, care, vorba organizatorilor, pentru o zi au ținut să fie nemți.

Manifestările au început la orele 9,30, cu defilarea perechilor de tineri îmbrăcați în frumoase costume tradiționale, pe traseul Liceul german-Biserica catolică din Aradul Nou.

După slujba festivă, care a fost oficiată în jurul orei 10,00, a urmat o paradă a portului pe câteva străzi din Aradul Nou, care a avut ca punct terminus Liceul german A. M. Gutenbrunn.

Aici, cu începere de la orele 16,00, s-a desfășurat programul cultural. Asistența, în rândul căreia au fost și mulți români, a cuprins cântece, jocuri și obiceiuri specifice comunității germane.

Și kerwei-ul din acest an s-a încheiat cu tradiționalul bal.

N. OPREAN

Foto: ONORIU FELEA

Probleme cu... muzica

Pentru neplata taxei privind dreptul de autor, conform Legii nr. 8 din 1996, Lucian Doloban, 40 ani, din Sântana, patron la AF LOTUS și Mihai Oprea, 44 ani, din Caporal-Alexa, patron la AF Cafe-Bar din Sântana au probleme cu Poliția. Cei doi patroni au „uitat" să achite la U.C.M.R. taxa de un milion lei, fiecare.

Prejudiciul a fost recuperat.

Cu abonament falsificat...

Recent, Neculai Chiviriga, 35 ani, din Semlac, a fost depistat pe trenul personal 2620, pe relația Semlac-Arad, cu un abonament de călători falsificat. Este cercetat de poliție în stare de libertate, pentru comiterea infracțiunii de fals și uz de fals.

Fals în buletin

Poliția îl cercetează pe **Pavel Dancs**, 42 ani, din Pecica, fără ocupație, pentru săvârșirea infracțiunii de fals. Acesta, în cursul lunii iulie a.c., a pretins și primit de la un alt cetățean din Pecica, suma de 300.000 lei, pentru a-i facilita înscrierea codului numeric personal în buletinul de identitate. Bineînțeles, Dancs a înscris în buletin un CNP fals...

ADEVĂRUL
COTIDIAN INDEPENDENT ARAD
Editor: S.C. ADEVĂRUL S.R.L. Arad
COD FISCAL R 1681938 ● COD SICOMEX 19.684 ● CERTIFICAT J 02/1886 / 31 X 1991 ● COD SIRUES 020956601 ● ISSN 1220 - 7489

Redacția și administrația: 2900 Arad, Bd. Revoluției nr. 81. Telefoane: SECRETARIAT - 281802, fax 280655, 280625; ADMINISTRAȚIE - CONTABILITATE - 281797; MICA PUBLICITATE - 210775; MAREA PUBLICITATE - 280904; CLUBUL PRESEI - 280989.

Consiliul de administrație: președinte - **DOREL ZĂVOIANU**, telefon 281802, 280625; vicepreședinte - **MIRCEA DORGOȘAN**, telefon 210776; membri: **DOREL BARBU**, telefon 281797; **NICU COJOCARU**, telefon 280904; **MIRCEA CONTRAȘ**, telefon 280854.

Colegiul de redacție: MIRCEA CONTRAȘ (redactor-șef); **MARCEL CANCIU** (șef secție foto), telefon **281701**; **ALEXANDRU CHEBELEU** (șef secție sport), telefon **281701**; **NICU COJOCARU** (șef secție publicitate) telefon/fax: **280904**; **GABRIELA GROZA** (secretar general de redacție), telefon **280854**; **VASILE FILIP** (șef secție cultură-învățământ-tineret), telefon **281855**; **280003**; **IOAN IERCAN** (șef secție politică), telefon **280943**; **DORU SAVA** (șef secție social-economic), telefon **281738**; **ȘTEFAN TABUIA** (șef secție actualități), telefon **281855**; **280003**; **DOREL ZĂVOIANU** (președinte al Consiliului de administrație), telefon **281802, 280625.**

Difuzare - Marketing: MIRCEA ȚĂȘCĂ (șef secție)-telefon **280904**

Tiparul executat la S.C. MEDIAGRAF S.A. ARAD, str. Feleacului F.N., telefon 250902, fax 250920

„Adevărul" poate fi citit și pe Internet la adresa http://adevarul.arad.ro

Echipa de serviciu
IOAN TULEU secretar de redacție
Bianca Felea, Ramona Vidulescu tehnoredactare computerizată
Nadia Bodran, Dacian Toduța, corectură

Cursuri

Casa de Cultură a Municipiului Arad, anunță înscrieri la Cursul de „Dactilografie și lucrări de secretariat." Înscrierile se fac zilnic, la sediul instituției din str. Gheorghe Lazăr nr. 1, între orele 10-13. Informații la telefon 211.918.

PREȚUL AURULUI

BANCA NAȚIONALĂ.
Pentru gramul de aur de 24K: prețul cu ridicata - 264.008 lei, iar prețul de achiziție - 237.607 lei. Prețuri valabile la sfârșitul săptămânii. **PIAȚA NEAGRĂ. Aur 14 K**: cumpărare - 150.000 lei/g, vânzare - 155.000 lei/g. **Aur 18 K**: cumpărare - 180.000 lei/g, vânzare - 200.000 lei/g.

CURSUL VALUTAR*

– VALORI ÎNREGISTRATE LA SFÂRȘITUL SĂPTĂMÂNII

Denumirea valutei	BNR	BCR		BRD		Banca Transilvania		Banca Agricolă		Bursa neagră	
EURO	27537	C	V	C	V	C	V	C	V	C	V
Dolar S.U.A.	30044	29900	30100	29850	30150	30000	30250	29800	30100	29850	30150
Marca germană	14079	13617	14128	13745	14105	13675	14000	13650	14000	13800	14000

Au început lucrările la terminalul CARGO

De săptămâna trecută au început lucrările la terminalul Cargo de pe Aeroportul Arad. Terminalul va avea o capacitate de stocare de 700 tone de marfă. De asemenea, el va avea o platformă de îmbarcare - debarcare de 14.500 metri pătrați, o parcare pentru TIR-uri de 8.000 metri pătrați, suprafață pe care încap 30 de TIR-uri.

Termenul de execuție a lucrărilor (făcute de ICIM) este de 15 luni de la începerea lor, adică luna noiembrie a anului viitor. Valoarea totală a investiției se ridică la 2,8 milioane euro, din care 2 milioane provin din fonduri Phare iar 800 de mii de euro din fondurile Consiliului Județean Arad.

G. KNAP
Foto: ȘT. MATYAȘ

Timp de două săptămâni

Arădenii nu-și vor mai putea înmatricula autoturisme

De ceva vreme încoace, cetățenii care își cumpără un autoturism nou sau vor să-și înscrie unul adus din străinătate se lovesc de o piedică... stupidă: lipsa plăcuțelor cu numere de înmatriculare. Producerea acestora este atributul unei firme din Timișoara - singura unitate M.I. autorizată de pe zona de vest a țării - care deservește trei județe.

Lt. col. Ion Gandă, șeful Serviciului de evidență informatizată a persoanei (SEIP) din Arad spune că pentru județul nostru din necesarul lunar de 1200-1300 plăcuțe, se primesc cu greu între 800-900. Ceea ce înseamnă că 300-400 de persoane rămân mereu pe dinafară. „Din păcate, nu avem nici o soluție la îndemână. Singura unitate M.I. autorizată, de unde ne putem aproviziona se află la Timișoara" - mărturisește Ion Gandă.

Afectați de criza plăcuțelor de înmatriculare sunt și dealerii unor fabrici de autoturisme, care nu-și mai pot vinde marfa, trecând în ochii clienților drept neserioși.

Ca și când n-ar fi de ajuns, problemele de până acum, de la SEIP am aflat că pentru următoarele două săptămâni Aradul nu va primi nici o singură plăcuță...

C. TRIF

CEC fals, de 98 milioane lei

Han Teofil, 40 ani, din Deva, asociat la „Teo Comf Met Serv" SRL din Deva, este cercetat de I. P. J. Arad pentru comiterea infracțiunii de înșelăciune. În 21.11.2000, acesta a depus la o bancă din Deva o filă CEC fără acoperire, în valoare de peste 93 de milioane lei, reprezentând plata unei facturi către firma ROGIERIN SRL.

Aproape două miliarde pentru înființarea a 37 locuri de muncă

Agenția județeană pentru ocuparea forței de muncă (AJOFM) Arad a aprobat patru dosare de creditare cu dobândă subvenționată a IMM-urilor.

Suma totală pe care o primesc cele patru firme se ridică la un miliard și opt sute patruzeci de milioane de lei. SC CONGEN SRL, MNM Lipova, Mobil ART SRL și Stil Comfort SRL s-au obligat să înființeze cu banii primiți 37 de noi locuri de muncă, pe care să angajeze cel puțin 17 șomeri.

Activitatea celor patru firme se desfășoară în sfera serviciilor, industriei alimentare și industriei ușoare, în speță producția de mobilier.

N. O.

Corpul experților contabili și contabililor autorizați din România

Filiala Arad

Arad Str. Gh. Lazăr Nr. 23 Ap. III D Tel. 057-281960

ANUNȚĂ

1. În data de 05.09.2001 de la ora 15,00 va avea loc în Sala mică a Casei de Cultură a Sindicatelor Arad, întrunirea membrilor înscriși în Tabloul Corpului. Cu această ocazie se vor prezenta și dezbate probleme specifice activității experților contabili și contabililor autorizați.

Totodată se vor prezenta noile reglementări privind impozitul pe venit, respectiv Ordonanța Guvernului nr. 7/2001 cu aplicare de la 01.01.2002 prin abrogarea O.G. 73/1999, cu participarea unui specialist în domeniu, reprezentant al Direcției Generale a Finanțelor Publice Arad.

2. Înscrierea pentru examenul de acces la profesia de expert contabil și contabil autorizat din sesiunea 29-30.09.2001 se face la sediul filialei până în data de 21.09.2001 inclusiv.

În piața auto

Mașini „tari" pe bani „grei"

Autoturismele de lux se pot găsi și la noi, la prețuri occidentale, nu numai în țările vestice. Locul de unde arădenii își pot achiziționa mașini „tari" este piața de mașini, prețurile fiind la fel de... „tari" ca și autoturismele. Iată câteva prețuri și mașini ce pot fi cumpărate din acest loc: Mercedes 200E '89 - 6.500 DM; Opel Vectra '97 - 17.700 DM; BMW 524 '89 - 12000 DM; Renault 19 Chamade '91 - 2700 DM; Ford Mondeo '96 - 12800 DM; Audi A6 2000 - 52.000 DM; WV Golf '94 - 6300 DM; Audi A4 '96 - 34.000 DM; Alfa Romeo '89 - 6500 DM.

Pe lângă aceste autoturisme, se mai pot achiziționa și camioane: IVECO Turbo Diesel '99 - 31.500 DM; MAN - 32.000 DM; Mercedes '95 (7,5 tone) - 30.500 DM.

În faimoasa piață se pot găsesc celulare, haine sau componente de mașini ale căror prețuri nu se discută în lei, ci în... mărci.

Singurul lucru pozitiv pe care-l întâlnești aici este că totul se negociază.

Condiția pe care trebuie să o întrunești pentru a deveni un posibil cumpărător este una singură: să ai la tine... mărci germane.

R. MUNTEANU

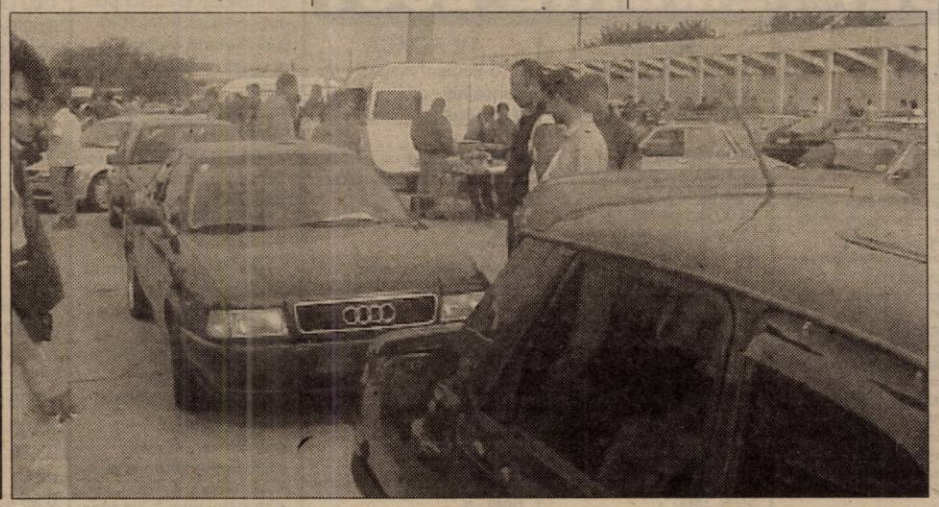

La sfârșit de săptămână

BĂTUȚI PE ȘTRAND

În noaptea de sâmbătă spre duminică, la Serviciul de urgențe chirurgie al Spitalului Clinic Județean Arad au ajuns, în urma unor agresiuni la care au fost supuse, patru persoane. Doi bărbați au fost bătuți de bodyguarzi, iar ceilați doi au decis că nu pot să împartă aceeași femeie, astfel încât ar fi necesară o competiție constând în supremația pumnului. **Elena Ungureanu**, asistentă în cadrul Serviciului de urgențe chirurgie ne-a spus că toți cei patru au suferit doar afecțiuni ușoare, nefiind necesară spitalizarea. Interesant de menționat este că toate victimele erau în stare de ebrietate...

A. B.

Ajutoare pentru copiii săraci, dar deștepți

La școlile din Sântana învață aproximativ 2300 de elevi. Mulți dintre ei fac parte din familii cu greutăți financiare. Pentru a veni în sprijinul lor, lunar, de la începutul anului școlar, 50 de școlari cu rezultate bune la învățătură, din astfel de familii, vor primi din partea Direcției Județene pentru Protecția Copilului, alimente în valoare de 500.000 de lei fiecare. „Problema majoră pe care o întâmpinăm este că, dacă nu s-ar lua după criteriul învățăturii, ar fi îndreptățite să primească aceste ajutoare 950 de familii", spune Ioan Ilica, primarul comunei Sântana. 25 de bonuri pentru alimente au fost distribuite elevilor dintr-o singură școală, unde majoritatea copiilor au o situație materială dificilă, iar celelalte urmează să fie împărțite la restul instituțiilor de învățământ din localitate.

A. B.

La Zimandul Nou

CABINETUL MEDICAL A FOST MODERNIZAT

Dr. Maria Danciu, medic de familie în Zimandul Nou are înscriși aproximativ 1700 de pacienți din centrul de comună și din satele aparținătoare. Cum cabinetul nu întrunea condițiile pentru a primi autorizarea de funcționare, în luna aprilie a acestui an s-a început modernizarea acestuia. S-a lucrat la instalația electrică, au fost montate chiuvete, s-a pus gresie, faianță, s-a zugrăvit. A fost de lucru, nu glumă", povestește dr. Danciu. Investiția a fost finalizată de-abia la începutul lunii august și a costat în jur de 40 de milioane.

A. B.

AUDI 80 DISTRUS DE FLĂCĂRI

Detașamentul de pompieri militari Arad a fost sesizat sâmbătă, ora 13,50, că a izbucnit un incendiu la un garaj particular în Micălaca, str. Mioriței nr. 46.

Pompierii au intervenit cu două autospeciale la fața locului, dar autoturismul Audi 80, cu numărul SV.03-RFM, aflat în garaj, a ars în proporție de 90 la sută. Mașina se afla în proprietatea Fundației umanitare Mandache Gheorghe și folosit de Stericiuc Nicolae Toader.

De asemenea, acoperișurile a două garaje au fost mistuite de flăcări. Pagubele se ridică la peste 90 de milioane de lei, dar s-a reușit salvarea garajelor vecine și a autoturismelor aflate în ele. Incendiul a fost provocat de executarea unor lucrări de sudură pentru repararea autoturismului, fără a se respecta normele PSI.

S. AMBRUȘ

La Primăria Bârzava

Un singur caz de revendicare

Primăria Bârzava a primit o singură notificare în baza Legii 10/2001. Aceasta a fost depusă de urmașii fostului senator PNL Pleș, care locuiesc acum în Timișoara. Ei solicită moara care a aparținut familiei. Din păcate, ea nu mai funcționează de 20 de ani, iar imobilul se află într-o avansată stare de degradare.

„Din partea noastră nu vor întâmpina nici o greutate", spune primarul comunei, Adinel Popovici.

G. K.

SPARGERE LA CERMEI

Doi minori, Gheorghe Pistol și Cristian Moisa, ambii de 17 ani, și o tânără, Mihaela Claudia Hamza, (21 ani), toți din Cermei, neavând loc de muncă sau altă ocupație legală, s-au gândit să-și facă rost de bunuri... fără bani. Astfel, într-una din nopțile săptămânii trecute, cei trei au dat o spargere la magazinul S. C. Dalina SRL, din localitate, sustrăgând bunuri în valoare de peste 10 milioane lei. Învinuiți de comiterea infracțiunii de furt, cei trei sunt cercetați de poliție în stare de libertate.

A „uitat" de pensia de întreținere

Budău Petru-Vdicu, 29 ani din Hontișor, fără ocupație, este cercetat de Poliție pentru săvârșirea infracțiunii de abandon de familie. Acesta, cu rea credință, nu și-a plătit pensia de întreținere în valoare de 700.00 lei pentru un copil minor.

Guvernul a modificat regimul de confecționare a plăcilor cu numere de înmatriculare pentru vehicule rutiere

Guvernul a modificat, în ședința de joi, regimul de confecționare a plăcilor cu numere de înmatriculare pentru vehicule rutiere, atelierele de confecționare a plăcilor fiind trecute din subordinea Poliției în sarcina Direcției Generale de Evidență Informatizată a Persoanei.

Alte modificări aduse Ordonanței 26/1998 privind regimul de confecționare a plăcilor cu numere de înmatriculare pentru vehicule rutiere precum și a personalului încadrat privesc activitățile de rezervare, păstrare, atribuire de combinație preferențială a numerelor de înmatriculare și activitățile de atribuire de plăci aferente autorizațiilor de circulație. Astfel, plăcile cu numărul atribuit odată cu înmatricularea și autorizarea circulației autovehiculelor rutiere se confecționează numai în ateliere ale Direcției Generale de Evidență Informatizată a Persoanei din cadrul Ministerului de Interne. Confecționarea plăcilor va reprezenta prestare de serviciu și se va organiza drept activitate distinctă, finanțată integral din venituri extrabugetare. Activitățile de valorificare a plăcilor, precum și rezervarea, păstrarea, atribuirea de numere de înmatriculare ori atribuirea de combinație preferențială, atribuirea de numere de înmatriculare ori atribuirea de plăci aferente autorizațiilor de circulație, reprezintă prestări servicii și se desfășoară în cadrul compartimentelor specializate ale Direcției de Evidență Informatizată a Persoanei. Sumele obținute din aceste activități vor fi venituri extrabugetare, cu titlu permanent și se vor utiliza pentru finanțarea cheltuielilor curente și capital. Sumele încasate din confecționarea plăcilor vor fi repartizate integral către atelierele specializate, ca venituri extrabugetare cu tiltu permanent.

PREȘEDINTELE CEC ȘI-A DAT DEMISIA

Situația de la vîrful uneia dintre cele mai mari instituții financiar-bancare din România, Casa de Economii și Consemnațiuni (CEC), a devenit extrem de confuză, după ce la sfîrșitul săptămînii și președintele acesteia - Ion Ghica - și-a înaintat demisia, scrie Ziarul Financiar în ediția de luni. Acesta îi urmează la foarte puțin timp pe doi dintre cei trei vicepreședinți ai CEC, care au părăsit și ei instituția, preferînd poziții mai bune. Astfel, pentru prima dată în evoluția sistemului bancar românesc, conducerea executivă a unei bănci este formată dintr-un singur membru, în cazul CEC acesta fiin vicepreședintele Niculae Bălan. "Am solicitat eliberarea din funcție. Nu pot să expun motivele care au stat la baza deciziei mele. Ceea ce pot să spun deocamdată este însă că nu voi pleca în altă parte (n.r.- în conducerea altei bănci)", a declarat pentru Ziarul Financiar Ion Ghica, președintele CEC. El a intrat în concediu pentru o săptămînă, timp în care așteaptă ca autoritățile să ia o decizie.

Minerii lui Miron Cosma amenință din nou

Liga "Miron Cozma" amenință cu declanșarea unor acțiuni dure de protest în cazul în care liderul din Valea Jiului nu va fi eliberat din închisoare pînă pe 15 septembrie, decizie luată, duminică, în cadrul Conferinței Ligii, transmite corespondentul MEDIAFAX.

Simpatizanții lui Miron Cozma afirmă că eliberarea acestuia în următoarele două săptămîni reprezintă "ultima șansă pentru actuala putere de a demonstra că mai este de centru-stînga". Președintele Ligii, Constantin Crețan, a declarat corespondentului MEDIAFAX că speră ca, împreună cu o delegație, să fie primit, în zilele următoare, la președintele Ion Iliescu sau la ministrul Justiției. Crețan dorește să aibă, cu acest prilej, discuții pentru clarificarea situației lui Miron Cozma. Președintele executiv al Ligii, Romeo Beja, i-a îndemnat, duminică, pe președinții celor 24 de filiale să își găsească fiecare "cîte zece oameni de încredere care să poată oricînd ridica steagul pentru a milita pentru eliberarea lui Cozma". Potrivit lui Beja, cei zece oameni de încredere trebuie să își găsească alte zece persoane pe care să poată conta atunci cînd vor fi desfășurate "acțiuni de protest". Crețan și Beja nu au dezvăluit ce vor face după data de 15 septembrie în cazul în care Cozma nu va fi eliberat. Conform unor declarații ale acestora, ei contează și pe sprijinul muncitorilor de la Tepro Iași sau de la Combinatul Siderurgic Reșița în acțiunile de protest pe care le vor întreprinde.

S-AU SERVIT PE GRATIS...

Toth Titus, 37 ani, din Mocrea și **Cundi Căldăraș**, 24 ani din Lipova, sunt cercetați de Poliție pentru comiterea infracțiunii de furt. În primul caz „ținta" au fost bunuri în valoare de trei milioane lei, sustrase dintr-o locuință iar în cel de-al doilea, o bicicletă de un milion lei.

AU „CĂLCAT PE BEC"...

Gagea Eugen, 61 ani (S.C. Calipso), Moru Mihai, 53 ani (S.C. Ancuța) și Codreanu Adrian 45 ani (S.C. Cohart), toți trei patroni la unitățile amintite, din Chișineu-Criș, sunt cercetați de Poliție pentru neplata taxei privind drepturile de auto.

Virușii informatici au produs deja daune de 10,7 miliarde de dolari în acest an

Costul virușilor informatici a atins deja 10,7 miliarde de dolari în acest an, față de 17,1 miliarde de dolari în 2000 și de 12,1 miliarde de dolari în 1999, se arată într-un studiu al cabinetului american de cercetare Computer Economics, citat de Reuters. Computer Economics evaluează la 2,6 miliarde de dolari numai pagubele produse de virusul "Code Red", care a contaminat peste un milion de computere în lunile iulie și august. "Code Red" a generat cheltuieli de 1,1 miliarde de dolari pentru "curățarea" sistemelor și pierderi de productivitate, care corespund timpului petrecut de utilizatori pentru restabilirea sistemelor infectate, în valoare de 1,5 miliarde de dolari, mai precizează studiul. Pagubele declanșate de "Sircam", un alt virus al anului 2001 care a afectat peste 2,3 milioane de computere, se cifrează la 1,035 miliarde de dolari. "Dacă nu vor apărea noi viruși, ar trebui să încheiem anul cu costuri totale de 15 miliarde de dolari", a declarat Michael Erbschloe, vicepreședinte al departamentului de cercetare din cadrul Computer Economics. Pentru virusul "Love Letter", ale cărui 50 de variante au infectat mai mult de 40 milioane de computere de la apariția sa, în mai 2000, factura s-a ridicat la 8,7miliarde de dolari, a subliniat Erbschloe.

LOTO 6/49 din 2 septembrie 2001

VARIANTA CÂȘTIGĂTOARE:

2, 1, 13, 42, 25, 3

FOND DE CÂȘTIGURI: 17.633.527.592 lei

CATEG.	NR. CÂȘTIGURI	VALOARE CÂȘTIG
I	REPORT	12.734.514.792
a II-a	47	52.117.157
a III-a	3.302	741.825

* Pentru categoria I:

Plus câte un apartament cu 3 camere pentru fiecare câștigător.

NOROC

5961345

FOND DE CÂȘTIGURI: 1.455.198.529 lei

CATEG.	NR. CÂȘTIGURI	VALOARE CÂȘTIG
I	REPORT	196.969.546
a II-a	REPORT	291.924.119
a III-a	8	12.122.310
a IV-a	64	1.515.288
a V-a	751	258.264
N + 3	REPORT	289.195.472
N - 3	REPORT	289.195.472

Nu participă la tragerile LOTO 6/49 și NOROC biletul nr. 00109, jucat pe terminalul D, la agenția 18-017.

LUNI, 3 SEPTEMBRIE 2001

TVR 1

7,00 Jurnalul de dimineață
7,15 Practic matinal
9,20 Jurnal
9,30 Tătucuțul - s.
10,15 Des. animate
11,00 Călărie: Campionatul Internațional
12,00 Festivalul Internațional „Cerbul de Aur" - rel.
14,00 Jurnalul de prânz
14,10 Infomania
14,30 Pro Patria
15,30 Orice e posibil - s.
16,00 Kronika
17,30 O idee pe zi pentru România
17,40 Pasiuni - s.
18,25 Garantat 100%
18,55 Alege muzica!
19,25 Între noi, frații - s.
19,50 Familia... Corect!
20,00 Jurnal. Meteo
20,40 Sport
20,45 Niciodată nu e prea târziu - s.
21,45 Ce-i de făcut?
23,00 Jurnalul de noapte
23,15 Români uitați, români pierduți
23,45 Lumea dansului
0,45 Marele jazz
1,45 Infomania - rel.
2,05 Jurnal. Meteo
2,50 De luni până duminică-rel.
3,30 Români uitați, români pierduți -rel.

TVR 2

7,00 Ferma - rel.
8,05 Des. animate
9,20 Din lumea lui Dany - rel.
9,50 Fete vesele - s.
10,15 Tată, am încurcat-o! - s. rel.
10,45 Știri
(●) 10,50 Permis de conducere - comedie, Franța, 1973
12,20 Clepsidra cu imagini
12,50 Femeia misterioasă - s.
13,40 Răscruci - rel.
14,15 Desene animate
15,30 Știri
15,40 Toți, împreună
16,45 Oprirea obligatorie
17,00 Tată, am încurcat-o! - s.
17,30 Afaceri la cheie - rel.
18,00 Spectacolul lumii - rel.
18,30 Telejurnal TVR 2
18,40 Camera de gardă
19,10 Des. animate
19,30 Din goana trenului
19,55 Cinci minute cu frații Lumière
20,00 În mijlocul furtunii - s.
20,50 Sport Plus
21,40 În numele sportului
22,00 Scurte povestiri cinematografice - s.
22,30 Știri
22,40 Teatru TV: **Vassa Jeleznova**
0,25 Boema de Timișoara (II) - doc.
0,55 TVM. Mesager
1,30 Fete vesele - rel.
1,55 Vacanță cu Trupa DP 2 - rel.
3,20 O altă dimensiune - rel.
4,10 Scurte povestiri cinematografice - s. rel.
4,35 Sport Plus - rel.

PRO TV

7,00 Bună dimineața!
8,00 Știrile Pro TV
9,00 Tânăr și neliniștit- rel.
10,00 Monștrii - s.
11,00 Detectiv în Orașul Îngerilor - s. rel.
12,00 Benny Hill
12,30 Ani de liceu - s.
(●) 13,00 Incoruptibilii - f. rel.
15,15 Melrose Place - s.
17,00 Știrile Pro TV * Vremea * Pro Tv te ascultă ce vezi
17,15 Beverly Hills - s.
18,05 Tânăr și neliniștit - s.
19,00 Știrile Pro Tv
(●) 20,00 Clubul de golf - comedie, aventură, SUA, 1988
22,00 Știrile Pro TV
22,30 ROKENO
22,40 .ro
(●) 22,50 Justițiarul Vestului Sălbatic - western, acțiune SUA, 1994
* Pro Tv te ascultă ce vezi
2,00 Marcă înregistrată - rel.
2,30 Profiler, psihologia crimei - s.
3,15 Zero - rel.
(●) 4,00 Mizerabilii - dramă/acțiune, SUA, 1878
5,00 Beverly Hills - s. rel.
6,00 Teo - rel.

TV ACASĂ

7,30 Vechiul magazin de curiozități - rel.
8,30 Totul este relativ - s. rel.
9,15 Îngerașul - s. rel.
10,00 Căsuța poveștilor - rel.
10,30 Acasă la bunica - rel.
10,40 Cupidon - rel.
11,30 Femei înșelate - s. rel.
12,15 Ia-mă acasă - rel.
12,45 Dragoste și putere - rel.
13,10 Marile procese și crime - s.
15,30 Acasă la... cu Ruxandra Săraru - rel.
16,00 90-60-90 Fotomodele - s.
16,50 Desene animate
17,00 Terra nostra - s. rel.
17,55 Acasă la bunica
18,05 Dreptul la viață - s.
18,55 Știrea zilei
19,00 Îngerașul - s.
20,00 Știrile de Acasă
20,40 Cupidon - s.
21,30 Betty cea urâtă - s.
22,30 Terra nostra - s.
23,30 Știrile de Acasă - rel.
0,25 Muzica de acasă, muzica nopții

HBO

8,00 Tarzan și orașul pierdut - aventuri, SUA, 1998
9,20 Furtună, peripeții și... dragoste - dragoste, SUA, 1999
11,10 Regăsirea - dramă, SUA, 1999
13,00 Marțianul meu sonat - comedie, SUA, 1999
14,35 Cina de duminică - dramă, SUA, 1997
16,30 Blues Brothers 2000 - comedie, SUA, 1998
18,25 Antiglonț - acțiune, SUA, 1996
20,00 Casa inteligentă - comedie, SUA, 1999
21,30 Război interstelar - SF, SUA, 1999
23,05 Hotel sex - doc.
23,55 Legionarul - acțiune, SUA, 1998
1,30 Diavolului îi stă bine în negru - suspans, SUA, 1999

PRIMA TV

7,00 Desene animate
8,00 Prima Mix!
13,25 Clip Art
13,30 Des. animate
14,30 Strada milion-rel.
15,30 Impact - rel.
16,30 Comisarul Rex - s.
17,30 Strada milion
18,00 Focus
19,00 Vrei să fii miliardar? Cele mai bune momente
20,00 Vânătorul de recompense - acț., SUA, 1993
22,00 Exotic-doc.
23,00 Focus
23,30 Comisarul Rex - rel.
0,25 Clip Art
0,30 Strada milion - rel.
1,00 Focus - rel.

ANTENA 1 – TV ARAD

7,00 Observator
8,00 7 zile TVA - rel.
8,50 Desene animate
9,45 Pantera roz - s.
10,10 Pe cont propriu - s.
11,00 Zile din viața noastră - s.
11,45 Labirintul pasiunii - s.
13,00 Știrile amiezii
13,15 Delta Force III - s. rel.
15,00 Detectivii Hart - s.
16,00 Magazin sportiv
16,30 Publicitate, promo
16,45 Știri TVA
17,20 Maria Emilia - s.
19,00 Observator
19,50 Sport
(●) 20,00 Spiritul Ninja - acțiune, SUA
21,57 Publicitate TVA
22,00 Observator
22,15 Ediția de noapte TVA
22,30 Cursa Eco Challenge - ep. 1
23,30 Riscul de a iubi - thriller, SUA
1,00 Bulevardul romului - polițist, Franța
3,00 Observator - rel.
4,00 Escandalo - s.
4,45 Cosas del Amor - s.
5,30 Maria Emilia - rel.

TV INTERSAT

8,55 Deschiderea programului
9,00 Scales of justice - s.
9,45 Preciosa - rel.
10,30 Des. animate: ANIMATED CLASSICS
11,00 7 x 7 - rel.
12,00 Tărâmul Raiului - film
13,40 Ți-e teamă de întuneric - s.
14,00 Odiseea - s.
14,30 Blanche - s.
15,30 Life Magazin
16,00 Medicul de familie - s.
17,00 Casa de nebuni - rel.
17,30 Neon Rider - s.
18,15 Știrile RCS
19,00 Preciosa - s.
20,00 Misiune finală - film
21,30 Ți-e teamă de întuneric? - s.
22,00 Știrile RCS
(▲) 22,30 Artă supremă - film
(■) 0,00 Erotica
5,00 Închiderea programului

TELE 7 ABC

7,00 Muzică
10,00 Forța destinului - rel.
11,00 Cinetour - rel.
12,00 Muzică
12,30 Buletin de știri - rel.
13,00 Telesport - rel.
14,30 Cutia muzicală
15,20 Muzică
18,00 Germania astăzi - doc.
18,30 La puterea a doua
19,30 Muzică
21,00 Telejurnal
21,45 Auto Moto Sport TV - doc.
22,30 Ofsaid
0,00 Muzică
5,00 Ofsaid - rel.
6,00 Telejurnal - rel.

RADIO EUROPA FM (89,3 MHz)

6,00-10,00 Deșteptarea - cu Gabi Dobroiu (7,00 Jurnalul de dimineață); 10,00 Europa Express cu George Zafiu; 13,00 Jurnalul de prânz; 13,30 România în direct cu R. Turcescu; 14,00 Drum cu prioritate cu Radu Constantinescu; 18,00 Jurnalul de seară; 18,30 Interviurile Europa FM; 19,00 Clubul de seară cu Denis Ciulinaru; 22,00 Jurnalul de noapte; 22,30 Infomania cu Dan Goanță; 23,00 Europa lângă tine.

RADIO PRO FM (92,1 MHz)

5,00 - 5,30 BULETIN DE ȘTIRI la fiecare sfert de oră; **5,30 - 7,00 PRO FM PÂNĂ LA UNU** - cu Ramon Cotizo; **7,00-10,00 PRO FM PÂNĂ LA UNU** - cu Flavius Esnican; **10,00 - 13,00 PRO FM PÂNĂ LA UNU** - cu Mihai Dobrovolschi; **13,00 - 14,00 13-14 CU ANDREI** - cu Andrei Gheorghe; **14,00 - 17,00 POFTIM PRO FM** - cu Cătălin Lăpușcă; **17,00 - 19,00 PRO FM E AICI** - cu Cristi Schnebli; **19,00 - 22,00 ASCULTĂ-ȚI MUZICA!** - cu Andi Moisescu; **22,00 - 2,00 PRO FM BY NIGHT** - cu Vlad Craioveanu

RADIO ARAD & RADIO CONTACT (99,1 MHZ)

6,00 Lupta cu somnul; 8,00 Bună dimineața, Arad!; 10,00 Tovarășii mei; 12,00 Pulsul zilei; 14,00 Radiomagazin Deutsche Welle; 15,00 Muzica așa cum vrei; 17,00 Magazin sportiv; 18,00 Radiomagazin Radio France Internationale; 19,00 Societatea de consum; 20,00 Ofensiva de seară; 21,00 Ora de fotbal; 22,00 Contact FM

RADIO TIMIȘOARA

6,00 Ceasurile dimineții; 8,00 Muzică populară cu dedicații; 9,00 Cânt din suflet; 10,00 De zece ori România; 11,00 Pop matineu; 12,00 Miez de zi la polul vest; 13,00 Emisiune în limba germană; 14,00 Emisiune în limba maghiară; 15,00 Emisiune în limba sârbă; 16,00 Radiojurnal; 16,15 La zi în viața partidelor; 16,30 Sport; 16,35 Oglinda retrovizoare; 17,00 Carusel cultural; 18,00 Actualitatea radio; 18,10 Orele cetății; 19,00 Radiojurnal; 19,15 Civica; 20,05 Fotbal club; 20,50 Călătorie în lumea poveștilor; 21,00 Curierul de seară. Știri: 6,00; 7,55, 9,00; 11,00; 12,50; 17,00; 20,00; 21,00; 21,55. Radiojurnal: 7,00; 16,00; 19,00

RADIO SEBIȘ

6,00 Cronica cârcotașilor (p)
9,00 Precinie, precinie - muzică populară
10,00 Cafeaua de zece
12,00 „21" Expres
15,00 Bună ziua, oameni buni! - muzică populară cu dedicații
16,00 Meridian „21"
19,00 Sus paharul, fiecare! - muzică populară și dedicații
20,00 E seara ta!
20,30-21,00 Ferestre spre cer
22,00 Lecții particulare - (p)
23,00 „21" Nights Hits - (p)
Știri: 6; 7; 11; 15
Jurnale 8; 13; 18

Redacția Adevărul nu își asumă răspunderea pentru modificările ulterioare intervenite în programele Radio - TV

ADRIAN NĂSTASE L-A BĂTUT PE ION ILIESCU

– D-le Ion Cristoiu, până să ajungem să circulăm prin Europa fără vize, iată că cehii ne-au oprit la vamă...

– Dacă analizăm evenimentele petrecute în Cehia, ne dăm seama că avem de-a face cu o măsură politică. Mă refer nu atât la numărul românilor care au cerut azil politic în această țară, ci mai degrabă la bătălia electorală dintre ministrul de interne și premierul Cehiei. Apoi, nu trebuie să uităm că Cehia face parte din Grupul de la Vișegrad, iar în ceea ce privește competiția pentru intrarea în Uniunea Europeană bătălia este în toi...

– Așa este, numai că noi am mai încasat o lovitură și nu dintre cele mai ușoare...

– Cred că deja ne-am obișnuit cu loviturile și ne-am dobândit o oarecare imunitate. Am încasat și lovituri directe, dar și lovituri piezișe, cum a fost închiderea Ambasadei SUA de teama „teroriștilor"... Astfel de probleme curg pe fluxul de știri, iar opinia publică occidentală rămâne cu impresia că România este o țară nesigură, o țară cu probleme care încă nu este pregătită pentru aderare. Nu trebuie să ne îmbătăm cu apă rece și să credem că unele țări din jurul nostru au interesul ca noi să intrăm în NATO și UE. Ungariei, de exemplu, cred că i-ar conveni ca România să rămână pe dinafară...

– Cum comentați reacția premierului Adrian Năstase?

– Adrian Năstase a avut o reacție corectă, cu toate că premierul n-ar fi trebuit să fie luat prin surprindere de măsura Cehiei. Orice s-ar spune avem și noi „servicii" de specialitate care ar fi trebuit să-și facă datoria.

– Ajungem și la Legea privind restituirea imobilelor naționalizate...

– Afacerea Legii 10 este singurul lucru care ne mai lipsea. Din nefericire pentru noi, revendicările absurde care s-au manifestat în ultima vreme conduc înspre o percepție extrem de gravă: nesiguranța proprietății în România. Pe de o parte, Traian Băsescu n-are ce face și declară că și imobilele care au fost deja cumpărate pot face obiectul litigiului. Pe de altă parte, pe lângă problemele pe care le au americanii la Reșița, iată că acum a apărut și un moștenitor...

– Cum vedeți ieșirea din acest impas?

– Greu de spus! Chiar dacă ne referim doar la cuantumul despăgubirilor, care se cifrează în jurul sumei de patru miliarde de dolari, iată că tot avem o problemă deosebită. Probabil că se vor găsi bănci care să ne crediteze cu această sumă, evident cu o dobândă pe măsură și cu eșalonări tentante, numai că tot noi vom plăti până la urmă. Aici cred că se vor acumula tensiuni foarte mari, care vor pune sub semnul întrebării inclusiv ideea de restituire.

– Apropo de tensiuni, săptămâna trecută spuneați că ne așteaptă o toamnă fierbinte din punct de vedere social...

– Într-adevăr, cred că așa va fi. De ce? Deoarece vine nota de plată pentru PDSR. Până acum ceea ce s-a făcut a fost mai mult campanie electorală. Guvernanții au promovat o protecție socială care n-are nici o acoperire în economia reală. Scumpirile de astăzi nu fac parte dintr-un plan pe termen scurt, ci sunt dictate de presiunile economiei reale. Restructurarea serioasă încă se lasă așteptată, iar regiile rămân aceiași colosi cu picioare de lut.

– D-le Cristoiu, ziarele de astăzi publică un sondaj INSOMAR. Pentru prima dată, Adrian Năstase îl bate pe Ion Iliescu la capitolul imagine...

– Am sesizat și eu acest lucru. Președintele a intrat într-o zonă amuzantă a politicii și mă refer la acel turn de fildeș în care ești rupt total de realitate. Retrocedările au erodat și ele imaginea președintelui, care stă pe un electorat de stânga, în timp ce premierul Adrian Năstase a fost cât se poate de activ. Altfel spus, această răsturnare era previzibilă.

DORU SINACI
Foto: **M. CANCIU**

S-a constituit PSRN Arad

„O BEȚIE CU MARX"

Adunarea Generală de constituire a organizației municipale a Partidului Socialist al Renașterii Naționale (PSRN) a consfințit câteva premiere în politica românească. În primul rând, președintele, prim-vicepreședintele și vicepreședinții sunt dublați de către secretari executivi.

În al doilea rând, președinte a fost ales un „capitalist", în persoana d-lui Ioan Măscășan, om de afaceri. În exclusivitate pentru ziarul „Adevărul" Măscășan a declarat că ***„social-democrația este o simplă poveste frumoasă dacă nu o fac oamenii cu bani, acei blamați capitaliști. Spre deosebire de promotorii capitalului privat străin, eu susțin, cu dovezi, că dacă nu este sprijinit capitalul autohton, România va deveni o simplă piață de desfacere."***

• ȘI-APOI, CINE CE-ARE... ÎMPOTRIVĂ?

Alegerea Consiliului municipal al PSRN a decurs ca în familie, nimeni neavând nimic împotrivă. Din totalul de 35 de voturi, toate au fost „pentru". Au fost aleși în unanimitate toți membrii: Rus Laurențiu, Popa Cornel, Chelșoi Leonte, Bria Gheorghe, Nemeti Daniela, Matei Mariana, Mocanu Ioan, Cotrău Doru.

Astăzi la prima reuniune a consiliului, vor fi aleși pe funcții prim-vicepreședintele, cei doi vicepreședinți, casierul și secretarii executivi.

• „NICI UN FEL DE DIHONIE!"

Întrebat dacă nu cumva în sânul „rebelilor" din România Mare va interveni dihonia obișnuită la toate partidele, Dumitru Gemănaru, coordonatorul comitetului de inițiativă, a declarat: ***„Nici un fel de dihonie! Noi nu ne luptăm pentru funcții, ne luptăm pentru o idee. Cei mai reprezentativi oameni trebuie să fie la locul lor, în frunte..."***

• O „BEȚIE CU MARX"

Specificând că îl citează pe Mircea Dinescu, proaspătul ales președinte, Ioan Măscășan, a precizat că saltul valoric și cantitativ al PSRN este ***„un fel de beție cu Marx". Toți s-au grăbit să arunce cu piatra în Marx, să-i arunce în spate o povară pe care nu a dus-o niciodată. Să-mi spună cineva măcar o prostie spusă de Marx și atunci voi recunoaște că și eu spun prostii. Până atunci, rămân la convingerea că România nu poate și nu-și permite să se lipsească de segmentul socialist."***

• „BĂTAIA PEȘTELUI"

Duminică va avea loc conferința județeană. Acolo va fi „bătaia peștelui", mai ales că va fi prezent Ioan Radu, viceprimar al Capitalei, fondatorul PSRN. Eugen Butar, un fel de „eminență cenușie" a partidului, ne-a declarat că vom avea parte de surprize. Întrebat dacă surprizele sunt legate de PRM, din care s-a desprins PSRN, Butar a răspuns sec: „nu comentez!"

Atât conferința municipală cât și cea județeană au fost devansate, Ioan Radu ținând neapărat ca pe 29 septembrie să aibă loc Congresul. În acest sens, Eugen Butar, Dumitru Gemănaru și Ioan Măscășan au susținut la unison că ***„înțelegem rațiunile devansării Congresului, dar nu ne convine faptul că trebuie să ardem niște etape, să constituim câteva organizații fără o verificare extrem de riguroasă, după sistemul ardelenesc. Oricum, ne bazăm pe cele 14 organizații și pe liderii lor. Până la congres, probabil vom avea mai multe, fapt care ne va da dreptul să aspirăm la funcții în conducerea centrală."***

SIMION TODOCA
Foto: **AL. MARIANUȚ**

PUR Arad își va sprijini consilierii locali

Sâmbătă și duminică a avut loc la Moneasa întâlnirea zonală a Partidului Umanist din România, la care au participat, pe lângă liderii organizației județene Arad, d-na deputat Mihaela Muraru Mândrea, instructorul de zonă Virgil Sicoe și reprezentanți ai organizațiilor PUR din Bihor, Timiș și Caraș-Severin.

Umaniștii au hotărât să susțină într-un mod mai hotărât inițiativele consilierilor locali ai partidului din județ. În acest sens, consilierii își vor depune de acum proiectele și la sediul partidului. Pentru o comunicare mai eficientă cu cetățenii, va fi stabilit în curând un program de audiențe la sediul partidului. În cadrul întâlnirii au fost discutate mai multe proiecte care vizează localitatea Pâncota, unde PUR are doi consilieri - problema apei potabile, canalizarea și gospodărirea deșeurilor menajere.

D-na deputat Muraru Mândrea a profitat de prezența sa în județ și a organizat o serie de audiențe cu cetățenii din zona Moneasa și s-a informat în legătură cu principalele probleme ale localităților din apropiere.

La Moneasa s-a făcut o analiză a sectorului cooperatist, un sector neglijat în ultimul timp. Cei prezenți au hotărât să ridice această problemă și în forurile centrale ale partidului.

Umaniștii au hotărât să desfășoare și în viitor acțiuni asemănătoare, de colaborare și consultare între organizațiile din județele învecinate.

F. G.

NE-AM SĂTURAT DE D-L SABIN GHERMAN!!

Cu ceva vreme în urmă, stimabilul domn publica în orașul de pe Someș - Cluj, capitala recunoscută a Ardealului - un articol intitulat „M-am săturat de România." Orgoliosul domn, pe atunci ziarist la Studioul regional T.V. Cluj de unde a plecat sau „a fost băgat afară", era socotit mai degrabă hazliu decât competent. Propunea atunci ca Transilvania să fie ruptă din contextul economic, social și politic al României și să fie, în acest fel, o unitate separată. Motivările lui nu erau nici competente teoretic, iar practic duceau la o federalizare puerilă a teritoriului național. Insul voia, nici mai mult nici mai puțin, să creeze o fundație numită „Pro Transilvania". De unde bani d-le?, pentru că știut este că orice fundație înainte de toate trebuie să fie ... bănoasă. O fi având stimabilul bani?? Ori cei interesați în mod direct îi puneau la dispoziție fonduri și implicit ajutor moral prin străinătățuri?!

Mai zilele trecute insul a marșat din nou. De data aceasta vrea un partid regional sub același titlu sub care voise să înființeze și fundația, lucru pe care justiția națională nu i l-a permis. Și de data aceasta argumentele sale sunt de aceeași natură. Ele nu conving însă pe nimeni și vrem să sperăm că... niciodată. Avantaj absolut ar avea alții, care în ultimii zece ani au achiziționat în Transilvania și în Banat numeroase valori care să le permită un fundament economic de bază în numele căruia să poată acționa.

Insul greșește însă cel puțin de două ori: prima dată față de nația în care a fost zămislit. Murdărește capitala Ardealului cu idei străine și nedemne pentru un român. Uită dânsul că aici, la Cluj au muncit și au dus prestigiul nației: Constantin Daicoviciu, David Prodan, Ștefan Pascu, Hadrian Daicoviciu, Mihai Macrea, Camil Mureșan - toți istorici de prim rang și profund patrioți.

Greșește și în fața Proniei cerești pentru că știut este că blamarea țării și lupta pentru dezmembrarea ei, păcat strigător la cer se numește. Mai uită individul că și-n domeniul științelor umaniste alți oameni de mare calibru ca: Dimitrie Popovici, Lucian Blaga, Ion Breazu, Iosif Pervai, Ștefan Pașca și mulți alții prin munca lor, prin operele lăsate nouă drept mare moștenire culturală au militat pentru o țară unitară, independentă și suverană.

Așa că, stimabile, cel mai bun lucru ce l-ai putea face ar fi să treci pe la Sfânta Biserică, să rogi pe bunul Dumnezeu să-ți ierte aberațiile și să îți cauți alte preocupări. Sperăm să fii singurul din cei zeci de mii de semnatari pe care i-ai anunțat.

Dixit!

Prof. SEPTIMIUS PĂCURARIU

ABUZURILE ARTERM ÎN RELAȚIA CU ABONAȚII

(Urmare din pagina 1)

Fără cunoscutele, numeroasele și substanțialele sporuri de tot felul. O socoteală simplă ne arată că numai prin reducerea numărului de membri în C.A. de la șapte la cinci, într-un an de zile s-ar putea economisi aproape 200 de milioane lei. Ducând calculul mai departe ajungem la concluzia că în situația în care în C.A. ARTERM ar rămâne doar trei membri, cheltuielile anuale s-ar mai reduce cu vreo 100 de milioane! Iată, așadar, că nu trebuie să fi nepotul lui Gerald Ford pentru a înțelege că pierderile ARTERM pot fi lichidate urgent, prin câteva măsuri atât de evidente încât nu ar fi nevoie de trei ditamai directori (Câmpan, Crișan, Bobancu) care să închidă niște robinete (notificările bilunare ale consumurilor și numărul redus de membri în C.A.).

Altă cale de reducere a cheltuielilor o reprezintă reducerea numărului de salariați de la 400 la numai 200. Și așa vedem destui operatori amețiți de băuturi alcoolice pe la diferite puncte termice din municipiu. Dl. inginer Moș mai atrage atenția și asupra pierderilor inadmisibil de mari din cauza rețelei subterane de conducte termice învechite, mâncate de rugină și care ar trebui înlocuite. Această investiție fiind foarte mare, este limpede că, pentru a-i ușura cetățeanului posibilitatea de a se încălzi la un cost suportabil, ARTERM ar trebui să reducă substanțial cheltuielile prin măsuri organizatorice și prin reducerea drastică a birocrației. Acest lucru l-a susținut inginerul Moș, la întâlnirea cu primarul Dorel Popa și în Raportul nr. 351 (12.04.01) înaintat Consiliului Județean, în care se atrăgea atenția asupra nemulțumirilor din ce în ce mai evidente ale celor ce plătesc huzurul a numeroși directori bine plătiți din buzunarul cetățeanului, al unui C.A. supranumerar și a unei structuri salariale supradimensionate.

Era un fel de atragere a atenției CL și CJ asupra jafului practicat în mod samavolnic asupra cetățeanului neajutorat și aflat la cheremul celor de la ARTERM. Rezultatul? Nici un răspuns, deși de atunci au trecut câteva luni. Cu alte cuvinte abuzul ARTERM în relațiile cu cetățeanul este binecuvântat (în mod tacit) de CL și CJ. Aleșii noștri locali nu se arată câtuși de puțin sensibili la durerile cetățeanului. Din contră: atunci când li se ivește prilejul participă și domnii consilieri la jaful generalizat.

Și totuși un răspuns i-a parvenit „reclamantului" Ioan Moș: la următoarea Adunare Generală a Acționarilor n-a mai fost anunțat să participe, deși este membru de drept al acestui organism democratic al ARTERM. De ce? Pentru că asemeni luptătorului cu morile de vânt, domnia sa a înțeles să spună (acolo unde nu trebuie) adevăruri supărătoare. În consecință se încearcă scoaterea sa din „schemă"...

Munții de gunoaie și bălării cât casa din spatele benzinăriei Avanti din Aradul Nou

Bătaie de joc la adresa unui cartier întreg

În privința gunoaielor, delăsarea edililor Aradului nu mai cunoaște limite. Fără a exagera cu nimic, diriguitorii banului public atentează pur și simplu la sănătatea populației.

Un exemplu grăitor în acest sens este și terenul amplasat în spatele benzinăriei Avanti, unde cu ani în urmă se desfășura Piața de animale din Aradul Nou.

Munți de gunoaie, bălării cât casa, mirosuri pestilențiale de animale moarte și gunoi de grajd. Toate acestea în centrul cartierului Aradul Nou la doi pași de Drumul Timișoarei, arteră pe care circulă foarte mulți cetățeni străini. Aceștia opresc mașinile apoi stau și se minunează de „Cartea de vizită" a Aradului.

Unde sunt armatele de tăietori de frunze la câini încadrați sub denumirea pompoasă de funcționari pe la diversele societăți ori servicii ale Primăriei? Unde sunt șefii lor, plătiți cu bani grei din birurile impuse cetățeanului? Câți dintre ei ori dintre consilieri, primar sau viceprimar au trecut pe acolo să asculte durerile unui cartier întreg? Câți au ascultat femeile îngrozite care trebuie să treacă noaptea când se întorc de la serviciu pe lângă acel loc, unde în orice clipă ar putea sări cineva dintre bălării să le tâlhărească ori violeze? Cine a vorbit cu părinții speriați că odraslele lor se pot îmbolnăvi grav dacă, scăpate nesupravegheate, se joacă în acel focar de infecție?

La aceste întrebări, răspunsul locuitorilor din zonă a fost unul singur: NIMENI, incluzând în acest cuvânt și pe reprezentanții de la Mediu ori Direcția de Sănătate publică.

Cărbunaru Petru: „De luni și luni de zile, toți microbii din lume se adună aici. Primăria n-a mișcat un deget ca să facă ceva!" **Petru Budea:** „Este o bătaie de joc la adresa unui întreg cartier. Ce face Salubritatea?"; **Liviu Dolean:** „În urmă cu o lună, vicele Voicu ne-a promis că va veni la fața locului să vadă care-i treaba. A uitat de noi! Și astăzi îl așteptăm. Până când va apărea, ne-a invitat să luăm numerele de înmatriculare ale mașinilor care descarcă gunoi. Dar noi nu avem timp de așa ceva și, apoi, ce le putem face șoferilor? Primăria trebuie să-și trimită oamenii să verifice, să amendeze și în plus să curețe locul, doar benzinăria Avanti i-a plătit asta."

Cu un buldozer și câțiva gardieni care să aplice amenzi usturătoare contravenienților, focarul de infecție din Aradul Nou ar putea fi stârpit. Problema e doar să se vrea. Altfel, ne vom îneca în gunoaie și ne vom îmbolnăvi pe capete.

NICOLAE OPREAN

Foto: ONORIU FELEA

A FOST ASFALTAT PASAJUL DIN ZONA III

Trecerea pe sub calea ferată care leagă strada Voinicilor cu zona III Micălaca a fost amenajată. Pasajul în cauză este asfaltat acum, astfel că circulația mașinilor se face în bune condiții.

Totuși, prin pasaj nu au acces decât mașinile mici. La intrarea și ieșirea din pasajul de subtraversare cale ferată au fost „plantați" câțiva piloni, care nu permit accesul mașinilor de capacitate mare.

Investiția în care e cuprinsă și amenajarea pasajului, „Legătura rutieră între DN 7 și zona III Micălaca", presupune și alte lucrări (amenajarea străzilor Renașterii și Voinicilor), care se vor face în funcție de posibilitățile financiare ale CLM Arad.

GERLINDE KNAP

După zece ani

Cariera de piatră de la Bătuța se redeschide

De curând, ICIM Arad a preluat cariera de piatră de la Bătuța, concesionată de primăria Bârzava în urma unei licitații la care au participat trei firme.

Cariera de la Bătuța a fost neexploatată timp de zece ani, deoarece vechiul proprietar - Carmetaplast Deva, nu a mai avut posibilități financiare, renunțând la afacere.

Activitatea propriu-zisă se va demara în cursul acestei săptămâni, după „curățarea" zonei. Aici își vor găsi locuri de muncă până la douăzeci de localnici.

S. AMBRUȘ

Admiterea de toamnă

LOCURI LIBERE ÎN LICEE ȘI ȘCOLI PROFESIONALE

Liceu Zi

Nr crt	Filiera	Profil	Specializarea	Observatii	nr. locuri	codul
2	**Colegiul National "Elena Ghiba Birta" Arad**					
	Teoretic	Real	stiinte ale naturii		1	9
3	**Liceul Teoretic "Vasile Goldis" Arad**					
	Teoretic	Real	matematica-informatica	intensiv informatica	1	78
12	**Grup Scolar Industrial "Aurel Vlaicu" Arad**					
	Tehnologic	Tehnic	mecanica		4	86
			electrotehnica			
18	**Grup Scolar Industrial "Henri Coanda" Arad**					
	Tehnologic	Tehnic	mecanica		1	101
20	**Grup Scolar de Industrie Usoara Arad**					
	Tehnologic	Tehnic	textile		2	91
			pielarie			
21	**Grup Scolar Pâncota**					
	Teoretic	Uman	filologie		1	50
22	**Grup Scolar "Mihai Veliciu" Chisineu Cris**					
	Teoretic	Real	matematica-informatica		1	27
	Tehnologic	Tehnic	mecanica		7	26
			lucrari publice, constructii			
		Servicii	economic			
26	**Grup Scolar "Gheorghe Lazar" Pecica**					
	Teoretic	Uman	filologie		1	24
27	**Grup Scolar Industrial "Atanasie Marienescu" Lipova**					
	Tehnologic	Tehnic	electrotehnica		1	40
34	**Grup Scolar Agricol Minis**					
	Teoretic	Real	stiinte ale naturii		6	67
	Tehnologic	Res	nat…	agricol	9	66
35	**Grup Scolar Agricol Sântana**					
	Teoretic	Real	stiinte ale naturii		1	60
	Tehnologic	Tehnic	mecanica		19	59
			electrotehnica			
		Servicii	economic			
		Res nat…	agricol			
	TOTAL GENERAL LICEU ZI				55	

Liceu frecventa redusa

Nr crt	Filiera	Profil	Specializarea	Observatii	nr. locuri	codul
1	**Grup Scolar de Industrie Alimentara Arad**					
	Tehnologic	Res nat si	industrie alimentara		18	11

Liceu - minoritati nationale

19	**Grup Scolar "Csiky Gergely" Arad (lb. maghiara materna)**					
	Teoretic	Uman	filologie	lb. maghiara materna	11	76
		Real	stiinte ale naturii	lb. maghiara materna	2	75
	Tehnologic	Tehnic	electronica si automatizari	lb. maghiara materna	7	73
		Servicii	economic	lb. maghiara materna		
25	**Grup Scolar Industrial "J. G. Tajovsky" Nadlac (lb. slovaca materna)**					
	Teoretic	Real	stiinte ale naturii	lb. slovaca materna	14	21

Scoala profesionala

Nr crt	Pregatire de baza	Meseria	nr. locuri	cod
1	**Colegiul Economic Arad**			
	Comert si servicii	comerciant vânzator marfuri nealimentare	3	71
	Alim. publica, turism si activ. conexe	ospatar, vânzator în unitati de alim. publica		
2	**Grup Scolar Industrial "Aurel Vlaicu" Arad**			
	Mecanic	mecanic auto	107	87
		tinichigiu vopsitor auto		
		sudor		
	Electromecanic	electromecanic masini si echip. electrice		
3	**Grup Scolar Industrial Transporturi Cai Ferate Arad**			
	Electromecanic	lucrator de trafic feroviar	4	2
		electromecanic material rulant		
4	**Grup Scolar Forestier Arad**			
	Fabricarea produselor din lemn	tâmplar universal	90	58
		tapiter, plapumar, saltelar		
		sculptor intarsier		
5	**Colegiul Tehnic de Constructii si Protectia Mediului Arad**			
	Constructii si lucrari publice	dulgher, tâmplar, parchetar	86	83
		zugrav, ipsosar, vopsitor, tapetar		
		instalator instalatii tehn.-sanitare si gaze		
		instalator instalatii de încalzire centrala		
	Silvicultura si protectia mediului	observator meteorolog		
6	**Grup Scolar de Industrie Alimentara Arad**			
	Industrie alimentara	brutar, patiser, preparator prod. fainoase	28	14
		preparator în industria carnii si pestelui		
		preparator conserve si sucuri legume fructe		
7	**Grup Scolar Industrial "Henri Coanda" Arad**			
	Mecanica	tinichigiu vopsitor metale	18	102
8	**Grup Scolar "Csiky Gergely" Arad (lb. maghiara)**			
	Fabricarea produselor din lemn	tâmplar universal	50	77
	Mecanica	mecanic auto		
9	**Grup Scolar de Industrie Usoara Arad**			
	Industrie textila si pielarie	tricoter-confectioner	159	92
		confectioner produse textile		
		confectioner articole din piele si înlocuitori		
	Mecanica	mecanic utilaje si instalatii în ind usoara		
11	**Grup Scolar Pâncota**			
	Fabricarea produselor din lemn	tâmplar universal	22	51
12	**Grup Scolar "Mihai Veliciu" Chisineu Cris**			
	Mecanica	mecanic auto	95	30
	Electromecanic	electromecanic masini si echipam. electrice		
	Agricultura	agricultor culturi de câmp		
		legumicultor, floricultor, florist-peisagist		
13	**Grup Scolar "Ion Creanga" Curtici**			
	Industrie textila si pielarie	confectioner produse textile	22	56
14	**Grup Scolar Industrial Sebis**			
	Mecanica	mecanic auto	62	35
	Industrie textila si pielarie	confectioner produse textile		
		confectioner îmbracaminte piele si înlocuitori		
15	**Grup Scolar "Gheorghe Lazar" Pecica**			
	Industrie textila si pielarie	confectioner produse textile	46	25
		confectioner articole din piele si înlocuitori		
16	**Grup Scolar "A. Marienescu" Lipova**			
	Industrie textila si pielarie	confectioner produse textile	56	43
	Electric	electrician instalatii si echipam. electrice ind		
	Mecanica	mecanic în industria constructiilor de masini		
17	**Grup Scolar Beliu**			
	Fabricarea produselor din lemn	tâmplar universal	24	63
18	**Grup Scolar Cermei**			
	Fabricarea produselor din lemn	tâmplar universal	25	53
19	**Grup Scolar "Ion Buteanu" Gurahont**			
	Agricultura	fermier montan	19	39
20	**Grup Scolar Industrial "M. Viteazul" Ineu**			
	Industrie textila si pielarie	confectioner produse textile	42	97
	Fabricarea produselor din lemn	tâmplar universal		
	Mecanica	mecanic auto		
21	**Grup Scolar "Sever Bocu" Lipova**			
	Comert si servicii	comerciant vânzator marfuri alimentare	22	65
22	**Grup Scolar Agricol Minis**			
	Agricultura	pomicultor viticultor	25	68
23	**Grup Scolar Agricol Sântana**			
	Mecanica	mecanic auto	99	61
		mecanic agricol		
	Agricultura	agricultor culturi de câmp		
		legumicultor, floricultor, florist-peisagist		
	TOTAL GENERAL SCOLI PROFESIONALE		1104	

Scoala de ucenici

Nr crt	Pregatire de baza	Meseria	nr. locuri	cod
1	**Grup Scolar Forestier Arad**		25	
	Industrie	tapiter	25	107
2	**Grup Scolar "Csiky Gergely" Arad (lb maghiara)**		25	
	Industrie	tapiter	25	108
3	**Scoala cu clasele I-VIII nr. 2 Arad**		100	
	Industrie	tinichigiu	25	
		lacatus constructii metalice	25	109
	Mica industrie	retusier confectii	25	
		lenjer	25	
4	**Grup Scolar "Mihai Viteazul" Ineu**		25	
	Industrie	tâmplar binale	25	110
5	**Grup Scolar "J. G. Tajovsky" Nadlac**		25	
	Prestatii pentru servirea populatiei	instalator întretinere si reparatii instalatii sanit.	25	111
	TOTAL GENERAL SCOLI DE UCENICI		200	

Pecica

SITUAȚIA A 5000 HECTARE DE TEREN ESTE ÎNCĂ INCERTĂ

Sindicatul „Fermierul" - ajutor tehnic și consiliere juridică

Toată lumea a mâncat, dacă nu, măcar a auzit de pita de Pecica. Un produs ce își trage seva din pământurile dăruite din acest bazin agricol.

„Inițial, prin '92, o mână de proprietari de terenuri ne-am întâlnit și ne-am vorbit că ar fi bine să lucrăm pământul împreună. Unul avea tractor, altul rezervor pentru erbicidat, altul combină. Ne-am ajutat reciproc și am ieșit mai ieftin cu lucrările. Ideea a prins, și astăzi suntem 38 de fermieri, care deținem, împreună, peste 800 de hectare de teren arabil. Practic, am făcut un fel de cooperativă. Nu mă sfiesc să pronunț acest cuvânt, căci în fond nu e nimic rușinos", spune Axentie Rotaru, liderul Sindicatului „Fermierul" din Pecica. Acesta a fost imboldul.

Legea 18/1991, Legea 1/2000, modificările ce au apărut pe parcurs, așteptarea unei metodologii de aplicare. Toate aceste acte legislative au produs, de-a lungul anilor, frământări, dispute și multe, prea multe procese. Chiar și la Pecica.

„Am constatat că la apariția Legii Lupu (1/2000) nu prea există interes din partea autorităților în drept pentru restituirea terenurilor proprietarilor de drept. Trebuia să ne organizăm. Astfel, s-a născut sindicatul «Fermierul», care are 17 membri fondatori", adaugă Rotaru.

5000 de hectare incerte

În Pecica, statul a deținut ceva mai mult de 26 de hectare, restul până la 20.000 de hectare fiind de drept ale proprietarilor.

La această oră, situația a 5000 de hectare este incertă. În sensul că ogoarele au fost înghițite de pământ. Sau pământul a intrat la... apă.

Așa s-au născut, printre altele, 49 de procese. Prin hotărârea instanței, definitivă și executorie, 1300 de hectare sunt redate deținătorilor de drept. De drept, dar în realitate nu și de fapt.

Nici până astăzi oamenii nu au intrat pe propriile pământuri.

Tocmai de aceea sindicatul s-a dovedit a fi necesar. Pe lângă specialiști în agricultură care acordă asistență tehnică necesară, au fost cooptați și juriști. Aceștia dau asistență juridică gratuită.

Cu toate că litigiile cu privire la pământ nu s-au lămurit, agricultorii de la „Fermierul" rămân optimiști.

„Așteptăm normele metodologice la Ordonanța de modificare a Legii 1/2000 și apoi vom trece la treabă. Până atunci însă ne dorim un sediu pentru sindicat. Deși am solicitat acest lucru, primăria Pecica nu ne-a acordat atenție.Mă gândesc la o încăpere, nicidecum la vreo clădire impunătoare", încheie Axentie Rotaru.

Dar poate că unele probleme, legate de fondul funciar, s-ar putea rezolva și la nivel local. Dar pentru aceasta comisia locală ar trebui să se și întrunească. Or, acest lucru nu s-a întâmplat de câteva luni bune...

G. CONSTANTINESCU

Foto: ȘTEFAN MATYAȘ

Subvenții pentru construirea de locuințe, acordate persoanelor defavorizate

Invalizii de gradul I și II și persoanele cu handicap vor beneficia pentru realizarea locuințelor proprietate personală de o subvenție de la stat de pînă la 30% din valoarea locuinței la data finalizării acesteia, în funcție de venitul mediu lunar net pe membru de familie.

De această subvenție vor beneficia, conform unei ordonanțe adoptate joi de Guvern, și răniții, familiile și părinții celor decedați ca urmare a participării la Revoluția din decembrie 1989, persoanele și familiile care își schimbă domiciliul din orașe la sate și lucrează în agricultură sau silvicultură, precum și personalul calificat din învățămînt și sănătate care are sau își schimbă domiciliul la sate.

O altă categorie care beneficiază de această facilitate sînt tinerii căsătoriți care au fiecare vîrsta de pînă la 35 de ani, precum și persoanele și familiile care își schimbă domiciliul dintr-un sat în altul pentru a lucra pămîntul primit conform Legii fondului funciar nr.18/1991.

Aceste persoane vor achita o dobîndă de 5% la creditul contractat pentru realizarea locuinței constituit, în cazul în care au achitat un avans de cel puțin 10% din valoarea locuinței.

Persoanele care au achitat un avans de cel puțin 20% din valoarea locuinței vor beneficia de aceeași dobîndă, de 5%, celelalte persoane fizice urmînd să plătească de o dobîndă de 8%.

Beneficiarii creditelor sînt scutiți de la plata impozitului pe clădiri timp de zece ani de la data aprobării acestora. În cazul înstrăinării locuințelor, noii proprietari nu beneficiază de această facilitate.

Autoritățile publice locale pot aproba ca locuințele realizate conform prevederilor acestei ordonanțe, pentru care nu s-au emis repartiții și nu s-au încheiat precontracte sau contracte de vînzare-cumpărare pînă la finalizarea acestora, să se constituie ca fond de locuințe sociale sau de necesitate.

Pînă în prezent, scutirea de impozit pe clădiri opera doar în cazul locuințelor finanțate conform Legii Locuinței nr.114/1996.

Care sunt obligatiile proprietarilor de apartamente

După cum bine se știe, perioada de tranziție care nu se mai termină odată, afectează în sens negativ și activitatea economico-financiară a asociațiilor de proprietari prin aceea că cu greu se mai face față cheltuielilor care sunt în continuă creștere. Datorită acestui fapt, tot mai mulți din cei care locuiesc în blocuri se opun măsurilor care se adoptă de conducerea asociațiilor de proprietari pentru că nu mai suportă cheltuielile care le sunt solicitate pentru consumuri, pentru fondul de rulment, dar mai cu seamă pentru constituirea fondului de reparații destinat întreținerii părților de folosință comună, care, așa cum se știe, sunt indispensabile și cad în sarcina proprietarilor să le întrețină. Și din moment ce au acceptat să locuiască în bloc, nu înțelegem de ce se mai comentează pe marginea acestor probleme. Pentru că, în conformitate cu prevederile art. 56 din HG 1275/2000, proprietarii de apartamente au obligația să contribuie la constituirea mijloacelor bănești și materiale ale asociației de poprietari și să achite la termenul stabilit cota de contribuție care le revine în cadrul cheltuielilor asociației de poprietari, urmând ca sumele de bani constituite să fie cheltuite pentru întreținerea în bune condițiuni a spațiilor și instalațiilor de folosință comună, conform unui program de priorități stabilit de adunarea generală a asociației de proprietari, ori în cel mai rău caz de comitetul executiv al asociației care răspunde de activitatea sa în fața adunării generale de măsurile adoptate.

Proprietarii care se sustrag de la obligațiile ce le revin, plata cheltuielilor comune, plata în avans a fondului de rulment, contribuția pentru întreținerea părților de folosință comună, precum și alte cheltuieli neprevăzute, dar necesare, care au fost aprobate de adunarea generală, pot fi urmărite pe cale silită, prin acționarea acestora în judecată, mergând până la punerea în vânzare a locuințelor, respectiv a apartamentelor ori a altor bunuri ale acestora.

Ne-am interesat pentru dumneavoastră

În același timp, trebuie cunoscut faptul că asociațiile de proprietari au, potrivit legii, dreptul de a introduce un privilegiu imobiliar cu rang prioritar asupra apartamentelor și a altor spații, proprietate a membrilor săi, dacă aceștia nu-și plătesc obligațiile ce le revin cel puțin trei luni consecutiv, însă bănuiesc că nici una din părți nu dorește a se ajunge la o asemenea extremă. Acesta este și motivul pentru care atunci când se aduc hotărâri în adunările generale, acestea să fie adoptate cu mult discernământ, ținând cont în primul rând de interesele comunității, dar și de posibilitatea de plată a unor locatari, pentru că nu poți lăsa omul fără un ban în buzunar, numai că cineva dorește cu orice preț a se pune interfoane la ușile de la intare în bloc, ori să zugrăvească casa scărilor. Altfel se pune poblema atunci când este pusă în pericol securitatea clădirii, când plouă pe capul oamenilor sau instalațiile sanitare sunt ciuruite și trebuie urgent reparate. Este, deci, o situație care trebuie rezolvată cu discernământ, la care au obligația să participe toți proprietarii de apartamente.

PAVEL CIURDARU

Alcoolul a dat tonul

COASTELE AU FOST PE POST DE TAMBAL

În urmă cu câteva zile, Ioan Petrișor, din Avram Iancu a băut. Mult. Așa că i s-a deschis apetitul și pentru muzică. Știa că Dumitru Bei ce locuia la câteva case mai încolo are casete cu cântăreții săi preferați. După câteva minute Petrișor se afla la ușa lui Bei. I-a spus că ar vrea să asculte ceva muzică, însă proprietarul casetelor, văzându-l în ce stare este l-a refuzat politicos, amânându-l pentru o altă dată. Iritat peste măsură, Petrișor a început „repertoriul", bătând ca la țambal. Pe post de instrument erau coastele lui Bei. Până la urmă acesta s-a adresat poliției din comună. La această oră cei abilitați fac cercetările primare, mai ales că Ioan Petrișor mai are o pedeapsă cu suspendare.

VOICU SIDA

Fiindcă e prea bătrân, Petru Ilieș nu ajunge la o pâine

Într-un apartament modest din Micălaca, locuiește Petru Ilieș, în vârstă de 59 de ani. Încă de la intrare pot fi observate o serie de tablouri prezentând scheme de luptă, mari praticanți de arte marțiale. Este impresionant să-l asculți vorbind despre pasiunea sa: artele marțiale. Colecția de cărți, reviste și fotografii referitoare la artele marțiale (păstrate ca niște adevărate comori) sunt dovezi ale unei vieți dedicate acestei pasiuni. Dânsul practică jiu-jitsu de la 47 de ani și deține centura verde. Primul contact cu artele marțiale l-a avut cu ajutorul cărților și al filmelor, iar după ce guvernul Roman a legalizat acest sport în 1990, a început să-l și practice. În urmă cu un an s-a apucat și de Kyokushinkai, descoperind că este un stil care i se potrivește mult mai bine deoarece permite și contactul direct, nelimitându-se doar la mimarea loviturilor. La competiții nu a participat deoarece consideră că statul nu a făcut nimic pentru această ramură sportivă, deși artele marțiale au adus foarte multe medalii țării noastre.

Dl. Ilieș crede că oricine poate face karate, cu condiția să iubească acest sport, să se gândească în permanență la asta, să aibă ambiție, să-și învingă temerile, adică „să se învingă pe sine". Obligatorie nu este forța, ci concentrarea și viteza. I-a rămas în minte un citat aparținând lui N. Amalinei adresat „... celor care au ieșit învinși dintr-o sală de sport, dar au câștigat în competiția cu propriile lor limite."

Artele marțiale presupun o disciplină severă, autocontol, hotărâre, respect, inteligență, învingerea orgoliului, perseverență, tehnică. Nu dezvoltă violența, ci dimpotrivă - autocontrolul, bătăușii eliminându-se singuri dintre cei care practică

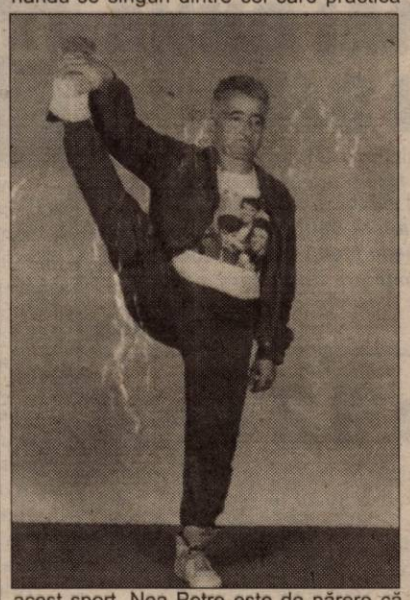

acest sport. Nea Petre este de părere că „acolo unde începe violența se termină karate-ul", fiindcă acest sport „te învață să te bați ca să nu mai fie nevoie să te bați". Artele marțiale ascund o adevărată filosofie de viață, promovând voința, încrederea în sine și gândirea pozitivă. Dl. Ilieș spune că se poate practica la orice vârstă acest sport, atâta timp cât fizicul permite, pentru că cel mai important rol îl au harul și voința: „cine vrea, poate, cine nu, nu. Dacă ai cea mai mică îndoială, nu vei reuși."

● *O situație disperată*

Pentru Petru Ilieș este o adevărată bucurie să le împărtășească și altora din cunoștințele sale despre artele marțiale și din experiența adunată de-a lungul anilor. Însă după un timp tot își aduce aminte de situația tristă și aparent fără ieșire în care se află. Este văduv, locuiește singur și de două luni nu mai are nici o sursă de venit. A încercat să își găsească ceva de lucru, însă în zadar. Ar munci orice, dar crede că cel mai bine i s-ar potrivi un post de paznic, care să-i lase după-amiezile libere pentru antrenamente. Condiția fizică, onestitatea, modestia, lipsa viciilor îl fac să se considere omul potrivit pentru o astfel de slujbă. Deoarece nu-și mai poate plăti cheltuielile, riscă să fie evacuat din apartament și să rămână pe stradă, iar acest gând îl paralizează. După 41 de ani de muncă, disponibilizat cu un an înainte de pensie, dl. Ilieș a ajuns în pragul disperării. Tot ce i-a rămas de făcut deocamdată este să se agațe de speranța că va găsi ceva de lucru, care să-l salveze. A dus mereu o viață modestă, cumpătată așa că se mulțumește cu un salariu oricât de mic, care să-i permită să ducă un trai decent. Faptul că și-a împărtășit durerea reprezintă un strigăt după ajutor, cu speranța că nu va rămâne fără ecou.

SIMONA LUCA

Fotbal - Divizia B, seria a II-a

■ *Gazul nu pierde în Cetatea Unirii și ajunge la cota zero în clasament* ■ *„U" Cluj fără gol marcat după patru etape* ■ *Baia Mare singura echipă cu maximum de puncte* ■ *Mare surpriză la Oradea, unde „Sârma" nu se îndoaie* ■ *În „Parcul Romanescu" consemnăm scorul etapei* ■ *Poli rămâne fără victorie, dar are - 4 „la adevăr"* ■ *În Valea Domanului, Jiul n-are nici o șansă* ■ *Nașu' Lică învinge UTA lângă „Poarta Sărutului"*

PANDURUL POPESCU

După eșecul lamentabil din etapa trecută, UTA a plecat pe Jii cu gândul de a mai drege busuiocul. Vicele lenciu se întreba chiar: „cine-s Pandurii ăștia, că n-am auzit de ei?" Puțin umor nu strică nici în sport, numai să aibă acoperire. La Tg. Jiu, însă, nu a avut. Pandurii ne bătură și o făcură printr-un jucător care până mai ieri era în ograda UTA-ei, Adrian Popescu, cel pe care don Piedimonte a vrut să-l vândă în ... Malta. Nici acolo n-a fost bun și iată că acasă la el, pandurul Popescu ne dete două boabe de ne liniști. E drept, boabele le-a dat de pe var, acolo unde „fluierașul" Lică a pus-o de două ori. Mare maestru, constănțeanul ăsta în a pune obiectul pe punctul cu var, atunci când e vorba de gazde. Degeaba Botiș a fost cel mai bun de pe teren, degeaba a redus din handicap, Pandurii se aleseră cu trei puncte, iar noi cu ... prazul. Acum ne pregătim de meciul cu ASA-ul, meci ce constituie o premieră pentru UTA, în sensul că se va juca cu porțile închise. UTA a mai avut terenul suspendat și a jucat, de două ori, la Sebiș, dar acasă, fără spectatori, cum a hotărât FRF-ul, încă nu s-a întâmplat. Cu zero la „adevăr", băieții lui Ionuț Popa nu-și mai pot permite nici un pas greșit. Cu sau fără spectatori, UTA trebuie să câștige. În rest, o etapă în care oaspeții au obținut o victorie, Olimpia la Poli, și trei egaluri, dintre care cea a Gazului Metan la Alba Iulia, punct cu care și-a anulat penalizarea de 7 puncte cu care a venit din Divizia A, iar acum este la zero, la fel ca Jiul care a pierdut toate cele patru meciuri de până acum. Luptă mare pentru evitarea zonei nisipurilor mișcătoare, în care vor intra patru echipe. În partea superioară a clasamentului, FC Baia Mare s-a așezat, din nou, în fotoliul de lider. Or fi luat, oare, treaba în serios sau se gândesc să dea un anunț la mica publicitate cum că „oferim loc în Divizia A, contra recompensă", ca în sezonul trecut. Campionatul se anunță interesant, păcat că UTA nu are gânduri mai îndrăznețe, ci doar un loc călduț, undeva pe la mijlocul plutonului. Dar, dacă atâta-s banii, de atât defilăm.

În eșalonul trei, nou promovata Tricotaje Ineu a obținut a doua victorie, în timp ce derbyul arădean a fost câștigat de „telefoniștii" lui Marius Grad, în dauna „petroliștilor" lui Mihai Roșca. În schimb, echipa lui Marcel Coraș nu poate ține de rezultat la Simeria și pierde în extremis. Acum, întreb și eu ca șugubățul vicepreședinte de la UTA: „cine-i Simeria asta în fotbal?"

Sâmbătă, în Europa s-a jucat fotbal cu gândul la „mondialele" de anul viitor. Adversarii noștri de miercuri, fotbaliștii maghiari, au luat-o pe coajă în Georgia, anulându-și, practic, șansele la locul doi. Într-un alt meci al grupei, italienii, abia veniți din vacanță, nu au avut forța necesară să treacă de Lituania, la Kaunas, partidă ce s-a încheiat cu un scor alb, care însă nu schimbă datele problemei în ce îi privește pe „macaronari". Miercuri va fi meci mare la Budapesta, unde „tricolorii", conduși de astă dată de Gică Hagi de pe bancă, au ocazia să înregistreze prima victorie în fața Ungariei, după 70 de ani pe terenul acesteia. Pe „Nepstadion" reprezentativa noastră a reușit, până acum, doar două egaluri, în 1972 (1-1) și acum trei ani (tot 1-1). Poate acum, când ne mai trebuie o victorie din două meciuri, să consemnăm și această premieră în întâlnirile bilaterale, după care să privim spre Grupa 1, la adversara noastră din baraj. Rusia conduce cu 17 puncte și mai are două meciuri ușoare, deci, practic nu mai poate pierde prima poziție, doar dacă nu face Elveția vreo surpriză la Moscova. Miercuri, meci cu scântei la Belgrad, între Iugoslavia și Slovenia. Cine câștigă, joacă cu noi. Surprinzătoare, prin proporțiile scorului, victoria cu 5-1 a Angliei în Germania. Poate prea liniștitor acel 5-2 cu care nemții le-au stricat ungurilor centenarul înființării federației și le-a scăpat faptul că englezii sunt aceia care au inventat fotbalul.

ALEX. CHEBELEU

NAȘU' LICĂ ȘI-A (MAI) FĂCUT DATORIA DE GĂZDAR

Pandurii Tg.-Jiu - F. C. UTA 2-1 (1-0)

Stadion Pandurii. Timp frumos. Teren moale. Spectatori: 3.500. Șuturi la poartă: 7-10. Șuturi pe poartă: 4-4. Cornere: 3-8. Au marcat: Ad. Popescu min. 37 și min. 80 (ambele din penalty), respectiv, Botiș min. 87.

Formații: Pandurii Tg.-Jiu: Hîrcu-Braia, Arcanu, Trofin, Amzucu, Lepădat (min. 67 - Zaharia), C. Popescu (min. 46 Dică), Nicolescu, Ispas, Ad. Popescu, Lițoiu (min. 56 - Croitoru). Antrenor: Emil Săndoi. F. C. UTA: Mârne.-Panin, Zaha, Botiș, Panaitescu-Buhuș (min. 82 - Drida), Todea, Luca, Ciubăncan - Miculescu, Turcan. (min. 70 - Rus). Antrenor: Ionuț Popa.

A arbitrat slab: Marcel Lică (Constanța) - centru, ajutat în aceeași notă de Cornel Savu (Galați) și Gheorghe Negoiță (Brăila) - asistenți. Observator FRF: Aron Huzu (Sibiu).

Cartonașe galbene: Lițoiu, Lepădat, Braia, Ad. Popescu, Dică, respectiv, Ciubăncan, Mârne, Todea, Panaitescu, Zaha.

Jucătorul meciului: Sorin Botiș (F. C. UTA).

La Tg.-Jiu, nu departe de „Poarta Sărutului", F. C. UTA a pierdut o mare șansă de a-și îmbunătăți „adevărul". N-a fost să fie, din mai multe motive. Odată, ar fi nașu' Lică, cu al său fluier fals, care a dat un penalty gazdelor, cum nici în curtea școlii nu se dă. Apoi, ar fi imprecizia atacanților UTA-ei, care au făcut mai mult figurație în teren. Chiar dacă, elegant, Emil Săndoi spunea despre UTA că e cea mai bună echipă din serie, acest lucru nu ține loc de puncte. Ne simțim bine ca arădeni, dar în clasament nu simțim nimic.

Impulsionați de un public numeros și gălăgios, gazdele încep în forță și în min. 4 șutul lui Ad. Popescu nimerește transversala. „Alb-roșii" echilibrează jocul și „țesătura de pase" începe să se lege frumos la centrul terenului. Pandurii irosesc o bună șansă de gol în min. 25, când devierea cu capul a lui Nicolescu este respinsă de pe linia porții de Mârne, în colaborare cu Zaha. Arădenii au prima ocazie de gol în min. 30, când Buhuș, din 10 m reia din cădere, pe lângă poartă. Trei minute mai târziu, maestrul Lică își intră în rol. Ciubăncan este oprit prin fault de Lepădat, care mai avea un „galben", dar nașu' UTA-ei nu-l scoate și pe al doilea, cum se impunea.

În min. 37, Lițoiu, scăpat singur de la limita ofsaid-ului, este agățat de portarul Mârne în suprafața de pedepasă și Ad. Popescu transformă cu fentă penalty-ul just acordat, 1-0. Pauză.

„Bătrâna Doamnă" joacă tinerește, dominând clar ostilitățile în teren, după cele 15 minute de odihnă. În min. 60, Turcan se trezește din lunga-i letargie și, cu un șut de la 16 m, scutură transversala. Ce ocazie! Șase minute mai târziu, cap Botiș și portarul Hârcu scoate în corner. În timp ce UTA căuta golul egalizator ce „plutea în aer", iar gazdele se tăvăleau pe jos la fiecare fază, de au făcut mușchi bieții purtători de targă, „omul negru", Lică, își aduce aminte că are „un dinte" împotriva arădenilor și „o comite" decisiv. **Era min. 80, când Nicolescu plonjează pentru fotografi, de lângă Zaha, la una din rarele intrări în careu ale gazdelor din repriza secundă și nașu' Lică arată punctul cu var, spre amuzamentul tribunelor. Ad. Popescu e specialistul „pandurilor" la penalty-uri și 2-0.**

Sorin Botiș (în cădere) nu numai că a înscris un gol, dar a fost, de departe, cel mai bun jucător al partidei Pandurii-UTA.
Foto: ȘT. MATYAȘ

Nu trec decât două minute și Miculescu își bate joc de o ocazie uriașă, preferând să dribleze și firul de iarbă. La fel se întâmplă și în min. 86, când „Vali-Gol" își demonstrează neputința în fața unei defensive vraiște. **În min. 87, omul meciului, Sorin Botiș, se înalță spectaculos și valorifică centrarea lui Ciubăncan, 2-1.** În secundele de prelungire, Drida este tras de tricou în mod evident în careul gazdelor, dar ar fi fost culmea ca nașu' Lică să dicteze penalty pentru UTA.

Și uite-așa, echipa pregătită de Ionuț Popa pierde o bună oportunitate de a se întoarce acasă cu punct(e). Poate, cu altă ocazie, fără Lică, fără atâtea ratări și cu puțin noroc.

DANIEL SCRIDON

MINUTUL 91...

Emil Săndoi (antrenor Pandurii Tg. Jiu): - „Azi am avut și șansă, dar jocul de fotbal îți poate rezerva orice. Felicit UTA pentru evoluția din acest meci. Nu sunt mulțumit în totalitate de evoluția băieților mei, ci doar de rezultat. Arbitrajul nu-mi place să-l comentez. De exemplu și noi, acasă, cu Zlatna am fost defavorizați. Asta e..."

Ionuț Popa (antrenor FC UTA): „Îmi pare rău de rezultat, pentru că echipa a jucat bine. Am controlat jocul cu autoritate. În repriza a doua, gazdele nu cred că au trecut de două ori centrul terenului. Jocul s-a întors împotriva noastră. Noi am ratat și ei au mai transformat un penalty. Băieților le lipsește încrederea în propriile forțe, ajung până la 16 m și acolo nu știu ce să facă. Despre arbitraj doar atât: ați văzut ce s-a întâmplat. De ce l-am felicitat pe Lică, după meci? Păi, ce era să-i mai fac..."

DANIEL SCRIDON

REZULTATELE ETAPEI A IV-A

Pandurii Tg. Jiu-UTA 2-1; Apullum Alba Iulia-Gaz Metan Mediaș 0-0; ASA Tg. Mureș-„U" Cluj 0-0; F.C. Baia Mare-Minaur Zlatna 3-1; F.C. Bihor-Ind. Sârmei Câmpia Turzii 1-1; Extensiv Craiova-Internațional Pitești 6-2; Poli Timișoara-Olimpia Satu Mare 1-3; CSM Reșița-Jiul Petroșani 2-0.

CLASAMENT

1. Baia Mare	4	4	0	0	10-4	12	(+6)
2. Extensiv	4	3	1	0	9-3	10	(+4)
3. F.C. Bihor	4	2	2	0	6-3	8	(+2)
4. Pandurii	4	2	2	0	5-3	8	(+2)
5. Olimpia	4	2	0	2	8-8	6	(0)
6. UTA	*4*	*2*	*0*	*2*	*5-5*	*6*	*(0)*
7. Alba Iulia	4	1	2	1	8-5	5	(-1)
8. Ind. S.C.Turzii	4	1	2	1	6-6	5	(-1)
9. Minaur Zlatna	4	1	1	2	4-5	4	(-2)
10. ASA Tg. Mureș	4	1	1	2	3-6	4	(-2)
11. Reșița	4	1	1	2	3-9	4	(-2)
12. „U" Cluj	4	0	3	1	0-1	3	(-3)
13. „Poli"	4	0	2	2	3-7	2	(-4)
14. I. Pitești	4	0	2	2	5-10	2	(-4)
15. Mediaș *	4	2	1	1	9-4	0	(-6)
16. Jiul	4	0	0	4	3-8	0	(-6)

● Echipa din Mediaș a fost penalizată cu șapte puncte, deoarece nu a îndeplinit baremul.

Etapa următoare (sâmbătă, 8 septembrie 2001): UTA-ASA Tg. Mureș; „U" Cluj-F.C. Baia Mare; Gaz Metan Mediaș-Extensiv Craiova; Pandurii Tg. Jiu-F.C. Bihor; Jiul Petroșani-Apullum Alba Iulia; Internațional Pitești-„Poli" Timișoara; Olimpia Satu Mare-Ind. Sârmei C. Turzii; Minaur Zlatna-CSM Reșița.

„UTA - CEA MAI BUNĂ ECHIPĂ DIN SERIE"

În timp ce ziariștii îl interpelau pe tehnicianul UTA-ei, Ionuț Popa, pe culoarele vestiarelor stadionului din Tg.-Jiu, fostul internațional Emil Săndoi, actualmente antrenorul „pandurilor", a ținut să-l felicite pe Ionuț Popa.

„Felicitări pentru jocul prestat. Vreau să vă spun că, în opinia mea, aveți cea mai bună echipă din serie. Vă doresc multă baftă în continuare" -i-a spus Săndoi antrenorului „Bătrânei Doamne", după care a plecat cu președintele „Pandurilor" la o bere.

D. SCRIDON

Un drum de 12 ore!

Ghinioanele se țin lanț de autocarul UTA-ei. După ce în prima deplasare, la Zlatna, pe drumul de întoarcere, autocarul condus de nea' Petre s-a frecat puțin de o cisternă de benzină, dând emoții tuturor pasagerilor, iată că, nici deplasarea de la Târgu Jiu nu a fost una scutită de griji.

Chiar la ieșirea din Tg.-Jiu, autocarul „alb-roșilor" s-a defectat. Cu sprijinul oficialilor clubului Pandurii, echipa a ajuns la Hațeg cu un autobuz, servind prânzul la ora 18,00. Între timp, furtunul de alimentare al autocarului UTA-ei a fost schimbat și echipa a plecat spre Arad, unde a ajuns la o oră după miezul nopții.

Așadar, un drum de patru-cinci ore în mod normal, pe ruta Tg. Jiu-Arad a fost făcut până la urmă în 12 ore, dar totul e bine când se termină cu bine.

D. SCRIDON

LICĂ FĂRĂ FRICĂ!

O vreme a fost recuzat de UTA, după bătaia de joc îndurată de „alb-roșii" în Cetatea... lui Mărginean, la Alba-Iulia, prin fluierul fals al lui Marcel Lică. Timpul a trecut și oficialii „Bătrânei Doamne" au considerat că „toate-s trecătoare...", chiar și supărările și l-au scos pe Lică de pe „lista neagră".

N-au făcut bine, pentru că „fluierașul" constănțean n-are frică de nimic, nici măcar de Dumnezeu. N-a condus chiar rău jocul de la Tg.-Jiu, dar a inventat un penalty pentru gazde în min. 80, spulberând speranțele arădenilor într-o remiză.

Practic, arbitrul Lică ne-a așteptat la cotitură și s-a răzbunat pe „tupeul" UTA-ei de a-l recuza.

D-le președinte Lupaș, în numele celor 50 de suporteri utiști prezenți la Tg.-Jiu și a altor mii rămase cu urechea la radio, acasă, vă rugăm recuzați-l pe viață pe nașu' Lică. Să nu mai auzim de el.

D. SCRIDON

Fotbal - Divizia C

Fără istoric...

F.C. TELECOM ARAD - WEST PETROM PECICA 2-0 (1-0)

Sâmbătă, orele 11,00, stadion: „Telecom", timp frumos, teren excelent, spectatori 500. Șuturi spre poartă 11-1, pe poartă 7-0. Cornere: 10-0, offside-uri: 8-2. Au marcat: Corinda - min. 13 și Petruț - min. 75.

Telecom: Sabău-Oprescu, I. Arman, Aldea, Szellelky-Maghici (min. 46 - Toma), Szilyer, Corinda (min. 78 - Mereniuc), Militaru - Mitu, Ardelean (min. 59 - Petruț). Antrenor: Marius Grad.

West Petrom: Grozav-Cioară, George Radu, Sighete, Șerb-Sârbuț, Varga, Ponta (min. 52 - Corsenti), Anca-Bene (min. 52 V. Fritea), Lăzău (min. 77 - Lacsanyi). Antrenor: Mihai Roșca.

Arbitraj satisfăcător al brigăzii formate din: Bogdan Preoțescu - la centru, Adrian Popescu și Liviu Preduț - asistenți (toți din Craiova).

Cartonașe galbene: Arman, Aldea, Szellelky, Szilyer, Mitu respectiv Cioară, R. George, Varga.

Observator F.R.F.: Ioan Bungău (Timișoara).

Primul duel al divizionarelor C arădene din actualul sezon a adus față în față, sâmbătă, în Micălaca, eternele rivale F.C. Telecom și West Petrom Pecica. Aflate în nefericita situație de a înregistra cifra 0 în dreptul punctelor după primele două etape, acum, mai mult ca oricând, combatantele trebuiau să dubleze obișnuitele ambiții și orgolii cu evoluții care să conducă la... prima victorie.

Diferența de valoare dintre cele două echipe este sesizabilă încă din debut, când, la capătul unei faze - spectacol, Corinda întârzie șutul din 6 metri și e blocat de Sighete. Gazdele insistă și în minutul 13 tabela suferă prima modificare. **Szilyer câștigă un balon din picioarele lui Varga, așează pentru Corinda, care are o execuție demnă de orice generic TV, catapultând mingea de la 25 de metri în vinclul porții lui Grozav, 1-0.** Oaspeții sunt pierduți în spațiu, nu leagă trei pase, iar „vârfurile" Lazău și Bene sunt mai mereu anticipați de puternicii fundași „telefoniști". Anca este singurul care își asumă responsabilitatea finalizării, însă șutul său de la 20 de metri lateral stânga trece pe lângă buturile apărate de Sabău. Căpitanul

Portarul Grozav nu mai poate face nimic la faza golului doi concepută de Mitu și finalizată de Petruț în minutul 75.
Foto: ȘT. MATYAȘ

Telecomului, Mitu trece ca acceleratul în câteva rânduri de staticii apărători pecicani, centrările sale spre Ardelean și Militaru fiind irosite cu seninătate de aceștia. Iritat de ratările colegilor săi, în ultimul minut de joc al primei reprize, Mitu ia pe cont propriu o acțiune, îl depășește în viteză pe Cioară trage la colțul scurt, însă în plasa laterală.

Jocul fără orizont al West Petromului continuă și după pauză, iar gazdele atacă în valuri în căutarea desprinderii. În minutele 57 și 63, Szellelky și Corinda îl evidențiază pe Grozav, care este singurul jucător al oaspeților ce a corespuns așteptărilor. Prin introducerea lui Toma în teren, banda dreaptă devine zona preferată pentru atacurile elevilor lui Marius Grad. **De pe această parte va veni centrarea perfectă a lui Mitu, plecat în cursă la limita offside-ului, iar Petruț nu are altceva de făcut decât să pună latul pentru 2-0 (min. 75).** „Petroliștii" sunt în corzi, trec tot mai rar de mijlocul terenului, fundașii gazdelor permițându-și incursiuni în careul advers cu un grad sporit de periculozitate. În minutul 79, Aldea „înțeapă" un balon pe lângă Grozav, dar și pe lângă poartă, pentru ca în minutul 87 debutantul Mereniuc să încheie filmul meciului printr-o reluare în bară a centrării lui Szellelky.

Fără istoric această partidă, în condițiile în care pecicanii nu au trimis nici un șut pe spațiul porții lui Sabău, ei anunțându-se încă de pe acum principala candidată la retrogradare. „Telefoniștii" și-au atins scopul, au câștigat primele puncte din acest sezon, etalând pe alocuri jocul spectaculos practicat sub comanda lui Gigi Borugă.

CĂLIN MNERIE

MINUTUL 91

Marius Grad (antrenor principal F.C. Telecom): „Chiar dacă am dominat clar această întâlnire, meciul nu mi s-a părut deloc ușor, așa cum de fapt nici un derby local nu e dinainte câștigat. Dacă reușeam să valorificăm și pe tabelă măcar una din multele ocazii avute după înscrierea primului gol ne puteam face viața mai ușoară. Așa însă a trebuit să așteptăm ultimul sfert de oră pentru a fi siguri că cele trei puncte ne aparțin. Țin să-i felicit pe fotbaliștii mei pentru dăruirea în joc, fără să remarc pe cineva anume, ci întreaga echipă. Acum, că am spart gheața, sperăm să devenim echipa de anul trecut, care printr-un joc plăcut ochiului să aducă cât mai multe puncte la Arad."

Mihai Roșca (antrenor principal West Petrom Pecica): „Nu-mi pot explica evoluția slabă a jucătorilor mei, decât prin faptul că le-a fost teamă să nu greșească, nu au putut trece peste tracul care ți-l dă un astfel de meci. Să nu uităm că în pregătiri am învins Telecomul cu 4-2, dar când se joacă pe puncte se pare că nu avem maturitatea necesară să punem probleme adversarului. Apoi, nu știu câți dintre elevii mei și-ar găsi locul în primul „11" al unei formații de Divizia D care se respectă, având în vedere tinerețea lor, darmite să faci față în Divizia C! Este prematur să vorbim de retrogradare, dar trebuie luat în calcul faptul că echipele din județul Hunedoara vor face totul pentru a nu se găsi printre formațiile ce vor lua drumul fotbalului județean.

CĂLIN MNERIE

Victorie importantă pentru gazde

TRICOTAJE INEU - AURUL BRAD 2-1 (1-0)

Stadion „Tricotaje", teren bun, timp excelent pentru fotbal, spectatori 300. Au marcat: Pantea . min. 27, Muntean - penalty, min. 51, respectiv Filipaș - min. 81.

Șuturi 13-7, pe poartă 8-4, cornere 6-1, offsaiduri 3-3.

Tricotaje: Irimia-Goldiș, Jurcă, Pap, Cristea-Boloș, Abrudeanu, Georgiu, Muntean - Ștefăligă (min. 73 - Balaci), Pantea (min. 90 - Cimbrea).

Aurul: Bogdan-Gomoi, Obârșan (min. 46 - Filipaș), Stancu, Surugiu-Socaci, Frandeș, Văcaru, Bănărescu (min. 46 - Tofănescu) - Ocolișan, Lupea (min. 70 - Cioară).

Au arbitrat bine: Octavian Andreescu - la centru, Radu Vitan și Alexandru Uzeanu - asistenți (toți din Craiova).

Observator FRF: Ștefan Szilagyi - Satu Mare.

Cartonașe galbene: Goldiș, Boloș, Pantea, Balaci, respectiv Obârșan.

Gazdele evoluează și acum cu trac. După o victorie și o înfrângere, Tricotaje Ineu avea de trecut încă un hop, căci orice meci acasă are importnața sa. O victorie îți mai dă o gură de oxigen, iar un semieșec ori eșec te poate arunca în mlaștina din subsolul clasamentului.

Începutul a aparținut gazdelor, însă în minutele 7 și 9, șuturile lui Boloș și Pap au fost reținute de portarul Bogdan. Ocazia mare de gol i-a aparținut lui Georgiu, însă acesta a șutat, din 6 m, peste. Totuși, în min. 27, a căzut golul, atunci când Boloș a executat perfect o lovitură liberă de pe dreapta, iar Pantea - din mijlocul careului mare - s-a înălțat și a marcat cu capul: 1-0.

După deschiderea scorului, la cârma partidei s-au aflat tot gazdele, însă atacurile lor au fost sterile, fără un grad foarte mare de periculozitate. Și așa, Pantea - „cap" peste și Ștefăligă - șut din apropiere, respins uluitor cu piciorul de portar, puteau modifica tabela. În toată această primă repriză, cei din Brad s-au limitat să stea în defensivă, fără să atace periculos.

După pauză, în chiar minutul 47, am consemnat primul șut spre și pe poartă al oaspeților, semnat Surugiu, dar Irimia a fost la post. Impetuosul Ștefăligă a făcut și faza golului doi al gazdelor. El a preluat o minge în careu, l-a driblat pe portarul Bogdan, dar în momentul șutului - în disperare de cauză - acesta l-a agățat pe atacantul gazdă, iar arbitrul Andreescu a dictat - fără ezitare - penalty. Lovitura de pedeapsă a fost executată și transformată - nu fără emoții - de Muntean: 2-0. Imediat, Ștefăligă putea închide meciul, dar șutul excelent al acestuia a fost parat miraculos de goal-keeperul oaspete.

Din acest moment, gazdele fac pasul înapoi, nu mai pun deloc în pericol poarta adversă, prilejuind celor din Brad să iasă la joc și să pună în real pericol poarta lui Irimia. Astfel, în min. 57, Stancu a tras puternic din interiorul careului, iar intervenția de efect a portarului ineuan a salvat echipa gazdă de la un gol gata făcut. Apoi, Tofănescu a trimis o ghiulea spre vinclu, însă mingea a trecut de puțin peste. Golul, care parcă plutea în aer, a venit în min. 81. Surugiu a centrat de pe dreapta - din lovitură liberă - Filipaș s-a înălțat lângă Pap, împietrit, și a trimis mingea în plasă - la colțul lung - surprinzându-l și pe Irimia.

Era 2-1 și - din nou - gazdele aveau emoții, ca în meciul precedent de pe teren propriu, căci oaspeții continuau să atace. Au fost zece minute în care gazdele nu au ieșit din propria jumătate de teren, iar când au văzut că nu egalează, meciul intrând în prelungiri, cei din Brad s-au aruncat cu toții spre poarta lui Irimia. Și rău au făcut, pentru că, de două ori Balaci și o dată Pantea au scăpat singuri spre poarta adversă, dar au ratat incredibil. Putea fi 3-1, însă asemenea ratări nu am văzut de foarte mult timp.

Apreciem - totuși - ca meritată victoria gazdelor, trei puncte sunt trei puncte, rămânând doar ca echipa să se mai cizeleze, pentru a evita momentele neplăcute.

LEO SFÂRA

Rezultatele etapei a III-a

CFR Simeria-ACU Arad 3-2; Rapid CFR Teiuș-Cuprirom Abrud 3-2; Inter Petrila-Corvinul Hunedoara 0-2; **Tricotaje Ineu-Aurul Brad 2-1; Telecom Arad-West Petrom Arad 2-0;** Mureșul Deva-Metalurgistul Cugir 3-1; Minerul Certej-Soda Ocna Mureș 3-2; Dacia Orăștie-Minerul Lupeni 2-0.

Etapa următoare (sâmbătă, 8 septembrie 2001): Minerul Lupeni-CFR Simeria; Corvinul Hunedoara-Rapid CFR Teiuș; Aurul Brad-Inter Petrila; **West Petrom Arad-Tricotaje Ineu; Metalurgistul Cugir-Telecom Arad; ACU Arad-Minerul Certej;** Cuprirom Abrud-Dacia Orăștie.

CLASAMENT

1. Corvinul	3	3	0	0	9-2	9	(+6)
2. M. Deva	3	3	0	0	11-5	9	(+3)
3. M. Certej	3	3	0	0	9-5	9	(+3)
4. Simeria	3	2	0	1	5-3	6	(0)
5. Teiuș	3	2	0	1	4-3	6	(0)
6. Tricotaje	**3**	**2**	**0**	**1**	**3-5**	**6**	**(0)**
7. Ocna Mureș	3	1	1	1	7-7	4	(+1)
8. D. Orăștie	3	1	1	1	2-2	4	(-2)
9. Telecom	**3**	**1**	**0**	**2**	**5-5**	**3**	**(-3)**
10. Abrud	3	1	0	2	3-4	3	(0)
11. Petrila	3	1	0	2	2-3	3	(-3)
12. Brad	3	1	0	2	4-6	3	(0)
13. Lupeni	3	1	0	2	1-4	3	(0)
14. ACU	**3**	**0**	**2**	**1**	**5-6**	**2**	**(-1)**
15. Cugir	3	0	0	3	5-9	0	(-3)
16. West Petrom	**3**	**0**	**0**	**3**	**3-9**	**0**	**(-3)**

Preliminariile Campionatului Mondial din 2002

Campania de calificare la Campionatul Mondial de fotbal de anul viitor din Coreea de Sud și Japonia se apropie de final. În Europa, în cadrul grupelor, s-a disputat etapa cu numărul 8, încheiată cu următoarele rezultate:

GRUPA 1

Insulele Feroe - Luxemburg 1-0

Elveția - Iugoslavia 1-2

Slovenia - Rusia 2-1

În clasament: 1. Rusia 17 p; 2. Slovenia 16 p; 3. Iugoslavia 15 p; 4. Elveția 11 p; 5. I-le Feroe 7 p; 6. Luxemburg 0 p.

Etapa următoare (miercuri, 5.09.2001): Iugoslavia-Slovenia, Luxemburg-Elveția; I-le Feroe-Rusia.

GRUPA 2

Andorra - Portugalia 1-7

Irlanda - Olanda 1-0

În clasament: 1. Irlanda 21 p; 2. Portugalia 18 p; 3. Olanda 14 p; 4. Estonia 8 p; 5. Cipru 8 p; 6. Andorra 0 p.

Etapa următoare (miercuri, 5.09.2001): Olanda-Estonia, Cipru-Portugalia

GRUPA 3

Danemarca - Irlanda de Nord 1-1

Islanda - Cehia 3-1

Malta - Bulgaria 0-2

În clasament: 1. Bulgaria 17 p; 2. Danemarca 16 p; 3. Cehia 14 p; 4. Islanda 13 p; 5. Irlanda de Nord 5 p; 6. Malta 1 p.

Etapa următoare (miercuri, 5.09.2001): Cehia-Malta, Bulgaria-Danemarca, Irlanda de Nord-Islanda.

GRUPA 4

Macedonia-Suedia 1-2

Moldova-Azerbadjan 2-0

Slovacia-Turcia 0-1

În clasament: 1. Suedia 20 p; 2. Turcia 18 p; 3. Slovacia 11 p; 4. Macedonia 6 p; 5. Moldova 6 p; 6. Azerbadjan 4 p.

Etapa următoare (miercuri, 5.09.2001): Turcia-Suedia, Slovacia-Moldova, Azerbadjan-Macedonia.

GRUPA 5

Polonia-Norvegia 3-0

Țara Galilor-Armenia 0-0

Belarus-Ucraina 0-2

În clasament: 1. Polonia 20 p; 2. Ucraina 13 p; 3. Belarus 12 p; 4. Țara Galilor 6 p; 5. Armenia 5 p; 6. Norvegia 4 p.

Etapa următoare (miercuri, 5.09.2001): Ucraina-Armenia, Belarus-Polonia, Norvegia-Țara Galilor

GRUPA 6

Scoția-Croația 0-0

În clasament: 1. Belgia 14 p; 2. Croația 12 p; 3. Scoția 12 p; 4. Letonia 4 p; 5. San Marino 1 p.

Etapa următoare (miercuri, 5.09.2001):

San Marino-Croația, Belgia-Scoția

GRUPA 7

Bosnia-Herțegovina-Israel 0-0

Spania-Austria 4-0

În clasament: 1. Spania 17 p; 2. Israel 11 p; 3. Austria 11 p; 4. Bosnia-Herțegovina 5 p; 5. Liechtenstein 0 p.

Etapa următoare (miercuri, 5.09.2001): Liechtenstein-Spania, Austria-Bosnia-Herțegovina

GRUPA 8

Georgia-Ungaria 3-1

Lituania-Italia 0-0

În clasament: 1. Italia 17 p; 2. România 12 p; 3. Ungaria 8 p; 4. Georgia 6 p; 5. Lituania 2 p.

Etapa următoare (miercuri, 5.09.2001): Georgia-Lituania; **UNGARIA-ROMÂNIA.**

GRUPA 9

Germania-Anglia 1-5

Albania-Finlanda 0-2

În clasament: 1. Germania 16 p; 2. Anglia 13 p; 3. Finlanda 8 p; 4. Grecia 6 p; 5. Albania 3 p.

Etapa următoare (miercuri, 5.09.2001): Anglia-Albania; Finlanda-Grecia.

Excursie la meciul Ungaria - România

Liga Suporterilor FC UTA și Liga Suporterilor din Transilvania și Banat efectuează o excursie la Budapesta, cu prilejul meciului de fotbal Ungaria-România, din cadrul preliminariilor C.M. din 2002, de **miercuri, 5 septembrie** a.c.

Excursia are două variante:

• Cu autocarul, la prețul de 700.000 lei/persoană, în care este inclus și biletul de meci.

• Cu microbuzul, la prețul de 900.000 lei/persoană, cu biletul de meci inclus.

Plecarea spre Budapesta este prevăzută pentru miercuri dimineața, ora 8,00, din fața stadionului UTA.

Informații suplimentare se pot obține la tel: 057/212954 sau 094/951499, la Petru Botiș.

Divizia D

ȘIRIANA - SINGURA ECHIPĂ CU PUNCTAJ MAXIM

FRONTIERA CURTICI - A. S. ROMVEST 2-1 (0-0)

„Grădinița" lui Feri Tisza a pus multe probleme gazdelor, care s-au jucat cu ocaziile în prima repriză, iar în partea secundă a meciului nu mult lipsea ca Romvest să producă marea surpriză a etapei, dând lovitura la Curtici.

Disciplinați tactic, cu știința jocului în sânge, oaspeții s-au arătat din start preocupați să facă zile negre elevilor antrenați de Gigi Camenița. E drept, iureșul gazdelor - din start - nu prea a putut fi oprit. Astfel, Moțiu, Oiță, iarăși Moțiu, iarăși Oiță, Băd, din nou, Moțiu și M. Moț au ratat ocazii cât roata carului, cu care nu se vor mai întâlni degrabă. Mai mult, aceștia l-au făcut mare pe portarul Potoreț, un adevărat înger păzitor al porții sale.

În partea secundă a jocului însă, lucrurile au luat o altă întorsătură. Oaspeții, bine așezați în teren, au început să iasă mai mult la joc și să-și facă din ce în ce mai mult simțită prezența în terenul advers. Apoi, a fost și faza din minutul 62, când Cotuna a văzut cartonașul roșu de la arbitrul Ologeanu, pentru lovirea adversarului (Strecicov) cu cotul, când mingea se afla în altă parte a terenului. Totuși, după doar două minute, la o greșeală a fundașilor centrali adverși, Frontiera deschide scorul, prin Bârlă, scăpat singur, perpendicular pe poartă: 1-0.

Din acest moment, meciul va fi pe contre: V. Moț poate egala, dar C. Moț respinge salvator; Oiță e în fața golului, dar Melnic scoate din fața porții; M. Moț scapă singur, dar trage alături.

În minutul 76 cade golul egalizator, atunci când V. Moț îl surprinde pe C. Moț, cu un șut plasat, la colțul lung: 1-1. Norocul gazdelor s-a numit M. Moț, care a marcat imediat, după doar două minute, iarăși la o greșeală a fundașilor centrali adverși: 2-1.

În minutele de prelungire, Romvest este foarte aproape de egalare, însă bara și apoi șutul lui Malița, de la... 3 metri, alături de poartă, salvează Curticiul.

La fluierul arbitrului Dănuț Ologeanu, ajutat de asistenții Silviu Mocanu și Mircea Toderici jr., care au condus bine meciul, s-au aliniat următorii:

Frontiera: C. Moț-Maghici, Bilan, Cotuna, Fâșie, Juncu, Bârlă, Oiță (Mateiaș), Moțiu (Vlad), M. Moț, Băd (Călin).

Romvest: Potoreț-Melnic, Malița, Bakos (Gligor), Roșu, Strecicov (Stein), Iancu, Tisza, Fedor, Negrea (V. Moț), Nădăban (Ivanov).

LEO SFÂRA

ȘOIMII PÂNCOTA-ARMONIA INEU: 1-0 (1-0)

Pâncotanii dau uitării perioada de tatonare, iar în minutul 9, Toderaș trimite un lob de la marginea careului mare în transversală, balonul cade dincolo de linia porții, după care revine în teren. Asistentul de pe acea parte, Eugen Roșu, refuză gazdelor un gol perfect valabil, imaginea sa fiind probabil „concesionată" la faza respectivă de un ispititor cadru medical de pe banca „șoimilor". Unicul gol al meciului îl găzduiește minutul 25, când Gherman șutează de la 16 m, Feieș respinge până la atacantul gazdelor, care trimite în colțul lung pentru 1-0. Până la pauză, „Șoimii" mai țintesc o dată bara prin Anghel, în minutul 43.

După „odihnă", Ioan Șold se desparte de orice veleități ofensive, trecându-l alături de Madoș în centrul defensivei pe Dorel Toderaș, iar oaspeții nu reușesc egalarea, chiar dacă ar fi jucat până la repararea șoselei ce leagă Pâncota de localitățile învecinate. Victorie „italiană" a gazdelor, care trebuie să înțeleagă că fotbalul se joacă pe goluri, iar impresia artistică se punctează doar la patinaj.

Un „fluieraș" furat de peisaj: EUGEN ROȘU

Șoimii: Huzdup-Stănuș (min. 46 S. Dragalina), Pistrui, Madoș, Pașca-Ardelean, Anghel, O. Dragalina-Perța (min. 84 S. Șold), Toderaș, Gherman (min. 30 D. Șold). **Antrenor:** Ioan Șold.

Armonia: Feieș-Zapota, Horvath, Bartoș, Avram, Voica (min. 67 Nica) - Tudor, Șurtea (min. 81 Purice), Usca, Păcurar-Blidar. **Antrenor:** Ioan Leucuța.

Au arbitrat: Dumitru Buică (bine), asistat de Codrin Ciocan (bine) și Eugen Roșu (slab). **Observator AJF:** Cornel Zăhoi. **La juniori:** 3-0.

SORIN CAZAN

ȘIRIANA ȘIRIA - GLORIA ARAD 4-1 (2-1)

Au marcat: Mărcuș min. 29 și min. 35, Arși min. 62 și V. Bucur min. 88, respectiv, Strugariu min. 19.

Formații - Șiriana Șiria: Dușan-Drida, Bucur, Lăzărescu, Alb (min. 88 - Pința), Neacșu, Bugariu (min. 55 - Ungureanu), Câmpian, Burtea (min. 78 - Badiu, min. 89 - Malec), Mărcuș, Arși. **Antrenor:** Marcel Câmpian. **Gloria Arad:** Tirsin-Pop, Ungur, Maier, Iftimie, Popa. A. Rad (min. 72 - Ardelean), V. Rad (min. 78-Jula), Bota, Oros, Strugariu (min. 84 - Bizău jr.) **Antrenor:** Bodnăraș Bizău.

A arbitrat foarte bine o brigadă formată din Mircea Bondar - centru, Virgil Strengar și Gabriel Hărduț. **Observator AJF:** Teodor Juscă. **La juniori:** 0-3.

• Șiriana își continuă seria victoriilor, „victimă" fiind de această dată Gloria, care în ciuda scorului categoric cu care a pierdut s-a dovedit o „nucă" destul de tare. • Victoria a venit pe fondul prestației excelente a lui Mărcuș, care practic și-a trecut numele în dreptul fiecărui gol, ca autor sau coautor. • De altfel, flancul drept al gazdelor s-a dovedit superior, de-aici pornind toate acțiunile periculoase ale Șirianei, cu Drida pe post de servant și Mărcuș în postură de finalizator. • De remarcat și afluența de public, aproximativ 400 de spectatori, fiind prezenți pe arena „Șiriana", încă o dovadă că rezultatele bune și postura de lider atrag suporterii. • Dacă la capitolul prezențe îi putem aminti pe Gigi Camenița, Ioan Șold, Mircea Dragalina, pe lista absențelor a figurat președintele clubului gazdă, Ioan Caia, aflat într-o binemeritată vacanță pe malul Bosforului.

FLORIN COITA

ÎNFRĂȚIREA IRATOȘU - VULTURII SOCODOR 0-1 (0-1)

Iratoșu a sărbătorit duminică Kirchweiul (manifestare tradițională specifică localităților cu populație de etnie maghiară și germană). Din păcate, pentru primarul Gh. Lăcătuș, echipa gazdă nu i-a putut oferi un succes în meciul etapei, împotriva „vulturilor" aterizați la Iratoșu, fără președintele Taha Abed, plecat acasă.

Oaspeții încep în forță întâlnirea, iar în min. 14, Brandais punctează pentru 0-1, servit ideal de Buruiană. Gazdele acuză șocul, dar autorul golului șutează peste poartă, singur cu Pall, patru minute, mai târziu. Același Brandais este „înger și demon" în min. 29, când reia peste centrarea perfectă a lui Gyenge.

Vulturii se retrag în defensivă, după pauză, dar Toma și Bârsăoan refuză bucuria egalării pentru cei 300 de spectatori, în min. 58 și min. 62. Scăpați dintr-un

Claudiu Riviș a fost „mintea limpede" a Socodorului, în jocul câștigat la Iratoșu, în fața unei revelații a acestui început de campionat

forcing care putea fi al egalării, Riviș et comp. „îngheață" jocul în minutele de prelungire, Petic servit de Panin ratează golul desprinderii.

Victorie meritată a socodorenilor în fața unei nou-promovate, care și-a depășit condiția în acest început de campionat.

Formații - Înfrățirea Iratoșu: Pall-Luca (min. 25-F. Czank), Teușde, Lovas (min. 86 - Meszö), Horvath, Vasiliu (min. 89-S. Czank), Bârsăoan, Toma, Arhilie, S. Toth (min. 77 - I. Toth), Niculesei. **Antrenor:** Florin Arhilie. **Vulturii Socodor:** Dronca-Szell, Burcă, Muj, Bucur, Riviș, Gyenge (min. 89 - Petic), Panin, Ardelean (min. 57 - Berar), Brandais (min. 57 - Nescovici), Buruiană (min. 90 - Petcuț). **Antrenor:** Mihai Petcuț.

A arbitrat ireproșabil: Adrian Apătean - centru, asistat de Mircea Toderici și Marcel Vida. **Observator AJF:** Ioan Șandor. **La juniori:** 0-0.

SORIN CAZAN

PĂULIȘANA PĂULIȘ - CRIȘUL CHIȘINEU CRIȘ: 1-2 (0-2)

Au marcat: Popa (min. 51) respectiv Cherecheși (min. 42), Botău (min. 45).

Păulișana: Duc-Sârbu, Krafcic, Șule, Luchian-Heuberger (min. 46 Popa), Gherga, Ianoș, Nicoară-L. Orban (min. 68 Beraru), Păcurar. **Antrenor:** Nicu Ardelean.

Crișul: Susan-I. Mihoc, Stângu, Ioja, Balint - Buligă (min. 63 Vasile), Lazea, Cherecheși, Butăriță ('90 Iancu) - Orosz, Botău. **Antrenor:** Dan Dumitrescu.

Au arbitrat în general bine: Florin Dumitru-Valentin Sabău, Nicolae Dehelean. **Observator AJF:** Dorin Vătran

La juniori: 2-0.

Echipa din Păuliș a înregistrat sâmbătă a patra înfrângere din acest campionat, iar viitorul nu se arată deloc roz pentru echipa din „podgorie". ● De cealaltă parte, sosirea lui Dan Dumitrescu pe banca tehnică a Crișului a adus o schimbare în bine a jocului echipei. ● După primirea celor două goluri, gazdele s-au aruncat în atac, sperând măcar într-un rezultat de egalitate, care era mai echitabil după aspectul jocului, dar nu au reușit să puncteze decât o singură dată prin Popa, acest gol fiind primul reușit de Păulișana în acest sezon. ● Momentul psihologic al jocului s-a petrecut în minutul 54, când același Popa a ratat o ocazie monumentală, nereușind să-l învingă pe Susan de la doar 6 metri. ● Astfel, oaspeții au plecat acasă cu trei puncte extrem de prețioase, în timp ce gazdele se afundă tot mai mult în subsolul clasamentului.

RADU ROMANESCU

ȘOIMII LIPOVA - COMERA ARAD 1-1 (1-1)

Șoimii Lipova a obținut un rezultat bun în compania uneia din candidatele la șefia Diviziei D, Comera Arad. Elevii lui Ludovic Bubela au deschis rapid scorul, în minutul 8, când portarul Fador a scăpat copilărește o centrare, iar lui Ilioni i-a revenit simpla misiune de a împinge balonul în plasă. Oaspeții au preluat inițiativa după această fază, amenințând tot mai periculos poarta lui Popa. După două bune ocazii irosite de Mițiți și Olariu, în minutul 37, Olariu a reușit egalarea după o pasă venită de la Pocei. Gazdele au protestat la această fază, susținând că balonul trimis de Pocei ar fi depășit suprafața de joc, însă asistentul Leontin Buda s-a îndreptat spre centrul terenului, semn că golul a fost valabil.

După pauză, tot jucătorii Comerei au fost cei care au dominat, dar au ratat excesiv, astfel că golul victoriei nu a mai venit. E drept că oaspeții au avut și ghinion, Sandu trimițând de două ori în bară.

De menționat că asistentul Dumitru Rusan nu s-a prezentat la joc, astfel că prima repriză a fost condusă în doi, de Ovidiu Hațegan, asistat de Leontin Buda, iar după pauză a intrat pe teren și asistentul Eugen Roșu, aflat întâmplător la teren.

Formații - Șoimii: Popa-Marian, Bordea, Lăcătuș, Deffert, Stei-Petrescu (min. 49 Vatany, min. 83 Crețelean), Schmidt, C. Olariu-Tusa (min. 83 Lingurar), Ilioni. **Antrenor:** Ludovic Bubela.

Comera: Fador-A. Vizitiu, Weirer, Pocei-Botezatu (min. 79 Stein), Mițiți, Ursoi, Olariu (min. 73 Ceh), Ujvari - Balaj, Sandu. **Director tehnic:** Marcel Cean. **Observator A.J.F.:** Florin Romanescu. **La juniori:** 5-0.

RADU ROMANESCU

TRICOUL ROȘU SATU NOU - PROGRESUL PECICA 2-0 (0-0)

După un meci aprig disputat, ieri, la Satu Nou, Tricoul Roșu a obținut primele puncte din actuala ediție de campionat. Jucând mai mult din ambiție, gazdele au învins o echipă din Pecica care, prin ceea ce a arătat în teren, nu-și justifică cele 4 antrenamente pe săptămână conduse de Mihai Târlea.

Prima repriză a fost săracă în faze de poartă, golurile venind de abia la reluare în urma unor acțiuni de toată frumusețea. În min. 69, I. Csak centrează în careu, iar Unc, venit din spate, îi ia fața lui Rașca pentru 1-0. Oaspeții nu se mulțumesc cu situația de pe tabelă și vor căuta cu insistență egalarea, însă șuturile lui Chepețan nu îl pot surprinde pe portarul Szabo, aflat în zi de grație. Conturile sunt încheiate în minutele de prelungire când I. Csak își încununează excelenta evoluție printr-un șut la colțul scurt ce scutură plasa pecicană.

Birgada de arbitri: D. Herțeg - centru, T. Enoiu și N. Forton a condus bine formațiile: **Tricoul Roșu:** Fusian (min. 8 - Szabo) - Revnic, Botaș, Rus, Donca-I. Csak, Vasiu, Răduț (min. 67 - Kruciai), A. Csak - Unc, Man. **Antrenor:** Ștefan Zsori.

Pecica: Rașca-Olteanu - Bărbosu, Ozoreanu, Dudaș, Lovin (min. 86 - Mihnea) - Chepețan, Bănățan, Muraru - Barbu (min. 82 - Lipitor), Păiușan (min. 46 - Czank). **Antrenor:** Mihai Târlea.

Observator A.J.F.: Gheorghe Igreț. **La juniori:** 2-0.

CĂLIN MNERIE

Rezultatele etapei a IV-a

Frontiera Curtici-AS Romvest Arad 2-1; Șoimii Lipova-Comera Șofronea 1-1; Șoimii Pâncota-Armonia Ineu 1-0; Păulișana Păuliș-Crișul Chișineu Criș 1-2; Universitatea Arad-Victoria Nădlac 6-0; Înfrățirea Iratoșu-Vulturii Socodor 0-1; Șiriana Șiria-Gloria Arad 4-1; Tricoul Roșu Satu Nou - Progresul Pecica 2-0.

CLASAMENT

1. Șiria	4	4	0	0	15-5	12	(+6)
2. Curtici	4	3	1	0	13-4	10	(+4)
3. Comera	4	3	1	0	10-3	10	(+4)
4. Pâncota	4	3	0	1	9-3	9	(+3)
5. Iratoșu	4	3	0	1	8-4	9	(+3)
6. Socodor	4	3	0	1	7-4	9	(+3)
7. Universitatea	4	2	0	2	10-3	6	(0)
8. Gloria	4	2	0	2	11-9	6	(0)
9. Romvest	4	2	0	2	8-6	6	(0)
10. A. Ineu	4	1	1	2	9-7	4	(-2)
11. Crișul Criș	4	1	1	2	4-6	4	(-2)
12. Nădlac	4	1	0	3	4-16	3	(-3)
13. Tr. Roșu	4	1	0	3	3-15	3	(-3)
14. Lipova	4	0	2	2	4-9	2	(-4)
15. P. Pecica	4	0	0	4	2-13	0	(-6)
16. Păuliș	4	0	0	4	1-15	0	(-6)

Etapa viitoare (sâmbătă 8 - duminică 9 septembrie): Crișul Chișineu Criș-Frontiera Curtici; Gloria Arad-Păulișana Păuliș; Armonia Ineu-Universitatea Arad; Șoimii Lipova-Tricoul Roșu Satu Nou; A.S. Romvest-Șoimii Pâncota; Vulturii Socodor-Progresul Pecica; Comera Șofronea-Șiriana Șiria.

Baschet

ROMÂNIA S-A CALIFICAT LA „CHALLENGE ROUND" DE PE LOCUL 1

În grupa de calificare pentru turneul semifinal al Campionatului European de baschet masculin, România a învins sâmbătă, fără probleme, conform „calculelor hârtiei", selecționata Maltei, în deplasare, cu 101-81. Elevii antrenorilor Mircea Vulc și Ioan Constantin au ocupat astfel primul loc al seriei, calificându-se la „Challenge Round"-ul care debutează în luna noiembrie. De pe locul II al grupei s-a calificat Ungaria, în ciuda înfrângerii suferite în Austria, 81-87, în fața reprezentativei țării gazdă. Clasamentul final a avut următoarea configurație:

1. România	6	5	1	11 p
2. Ungaria	6	4	2	10
3. Austria	6	3	3	9
4. Malta	6	0	6	6

Din lotul tricolor au făcut parte în această campanie de calificare, cinci baschetbaliști de la West Petrom Arad: Alexe, Burlacu, Veres, Apostol și Szijarto. Turneul final va avea loc în Suedia, în anul 2003.

A. HĂRȚĂU

WEST PETROM ȘI-A „ÎNCĂLZIT MOTOARELE" PE BEGA

Vineri, sâmbătă și duminică, campioana de baschet masculin a României, West Petrom Arad a participat la turneul internațional organizat de clubul timișorean Elba, în orașul de pe Bega. Din formația arădeană au absentat Toni Alexe, Cătălin Burlacu, Rareș Apostol, Levente Szijarto și Attila Veres, convocați la lotul național. În aceste condiții, a fost a aliniat un team mai puțin obișnuit, în cadrul căruia au figurat jucători promovați de la echipa de tineret, din divizia secundă: Boric, Iov, Bojtos, Nagygyörgy și Laza. La turneu au fost prezente, alături de Elba și West Petrom, formațiile Herlitz Mobex Târgu Mureș și Szedeak Szeged (Ungaria). Petroliștii au obținut următoarele rezultate: 90-99 cu Szedeak Szeged, 72-69 cu Herlitz Mobex Târgu Mureș și 90-91 cu Elba Timișoara. Mulțumită celor trei succese repurtate în tot atâtea partide, Szedeak Szeged a câștigat competiția. Pe locurile următoare s-au situat, în ordine, Elba (2 victorii), West Petrom (o victorie) și Herlitz Mobex Tg. Mureș (0 victorii).

Următoarea întrecere la care va fi probat potențialul echipei arădene, va fi tocmai Cupa „West Petrom", programată la Sala Sporturilor din orașul nostru în perioada 9-11 septembrie. Invitate sunt Beopetrol Belgrad, Radivoj Korac Sarajevo și Szedeak Szeged.

A. HĂRȚĂU

O ULTIMĂ REPETIȚIE PENTRU HC SAFILAR

În acest weekend, handbaliștii arădeni s-au deplasat la Oradea pentru a lua parte la un mini-turneu. Pe lângă HC Safilar au mai participat echipele din Lugoj și Oradea, precum și o echipă de juniori din localitate. Arădenii au reușit să treacă de HCM Oradea cu scorul de 30-22, dar au cedat în fața Lugojului, scor 28-30. La sfârșitul concursului portarul Bogdan Ungureanu a primit premiul pentru cel mai bun portar, iar golgeterul competiției a fost arădeanul Marcel Tudor. Din păcate, căpitanul echipei Sergiu Huian nu a făcut deplasarea la Oradea, în urma accidentării de săptămâna trecută, de la Arad. Așadar, atât pentru cei doi antrenori cât și pentru jucători a fost un ultim test de verificare înaintea campionatului. Referitor la acesta, HC Safilar se va deplasa în prima etapă la Drobeta Turnu Severin, unde va întâlni formația HC Mehedinți.

A. CIOLOCOI

Handbaliste de la Sabina înaintea startului

Handbalistele de la Sabina & Co. U. V. V. G. Arad se află înaintea debutului într-o nouă ediție a campionatului Diviziei A. La sfârșitul săptămânii trecute, ele au susținut la Oradea un meci de verificare cu Favorit din localitate. Adversarele s-au impus cu 16-10 (9-6), după ce la Arad victoria aparținuse jucătoarelor noastre. Antrenorul Titi Ionescu ne-a declarat că evoluția echipei sale a fost sub posibilități, sperându-se însă în corectarea erorilor până la ora startului. Astăzi, gruparea arădeană va juca la Timișoara, în compania gazdelor de la ILSA, pentru ca sâmbătă, 8 septembrie, să înceapă campionatul. În prima etapă, arădencele vor întâlni o „nucă tare", în deplasare - pretendenta la promovare, RAAL Bistrița.

A. HĂRȚĂU

Programări în fotbalul juvenil

Marți, 4 septembrie a. c., antrenorii echipelor de copii și juniori din fotbalul arădean, sunt invitați la sediul AJF Arad pentru programările noului sezon, după cum urmează:

▼ ora 10,00 - echipele cu jucători născuți 1987
▼ ora 11,00 - echipele cu jucători născuți 1988
▼ ora 12,00 - echipele cu jucători născuți 1989

Prezența este obligatorie.

Vicepreședinte AJF, IONUȚ LEAC

„Sportul minții" reînvie la Arad

Sâmbătă, la Cantina Municipală a început turneul Open Internațional de șah intitulat Memorialul „Ivan Halic", aflat la prima ediție. Concursul se dovedește a fi unul interesant, deoarece participă atât jucători cuprinși în listele ELO și CIV (cat. I), cât și cei ce au categoriile II, III sau fără categorie. Competiția se desfășoară pe două turnee: turneul A care cuprinde 9 runde sistem elvețian și turneul B cu 7 runde, după același sistem. Competiția se va desfășura până vineri, 7 septembrie, iar jucătorii clasați pe locurile I-V vor fi premiați cu bani. Rezultatele înregistrate în primele două runde sunt următoarele:

● Sâmbătă, Turneul B

V. Groza (Hălmagiu) - F. Jurcoi (CPL Arad) 1-0; V. Buretea (Sănătatea Arad) - R. Ghinga (CSM Cluj) 0-1; L. Rau (Hermes Nădlac)-L. Szantho 1-0; Gh. Roșca-A. Breaz (Bega Timișoara) 0-1; S. Horvath (Nădlac)-V. Heller 1-0; I. Gelan-G.Mandita 0-1; A. Colompar (CFR Arad)-D. Barbieru (Sănătatea) 1-0; R. Nicodim (Bega)-D. Zaharie (Bega) 0-1; A. Farcaș (Sănătatea)-D. Tandara (C.S.U. Aurel Vlaicu) 1-0; D. Holtman (Nădlac) Lolici (Bega) 1-0; Szalai (Sănătatea)- G. Cociuba (Sănătatea) 1-0; D Urban (Hermes)-P. Dihel (Șah Mat Reșița) 0-1; D. Sfărăilă-C. Parasca (Sănătatea) 1-0; A. Petrișor (Bega)-A. Bora 1-0; D. Mihăescu-R.Rujan (CPL Arad) 0-1; A. Câmpeanu (Sănătatea)-Z.Holtman (Nădlac) 1-0; Z. Kovacs-F. Dihel (Reșița) 1-0.

● Duminică, Turneu B

P. Dihel-V.Groza 0-1; R. Ghingai-Gh. Szalai 0-1; R. Rujan-A. Rau 0,5-0,5; A. Breaz-A. Petrișor 1-0; A. Petruse-Ș. Horvath 0-1; G. Mandita-A. Câmpeanu 1-0; D. Zaharie-A. Colompar 0-1; D. Sfărăilă-A.Farcaș 0,5-0,5. Z. Kovacs-D.Holtman 1-0; I. Lolici-A.Lazăr 1-0; D. Barbieru-A. Tol 0-1; C. Parasca-I. Gelan 0-1; F. Dihel-R. Nicodim 1-0; F. Jurcoi-D. Urban 0-1; D. Tandara-A. Buretea 0-1; L. Szantho-D. Mihăescu 1-0; G. Caciuba-Gh. Roșca 0-1; V. Heller-A. Bora 0-1.

Vom reveni cu celelalte rezultate pe parcursul desfășurării competiției.

ADELA CIOLOCOI

Formula 1

Campionul s-a impus lejer

Deși este, deja, campion mondial, Michael Schumacher și-a respectat blazonul, impunându-se într-o manieră foarte clară, pe circuitul de la Spa-Francorchamps (Belgia).

Cu toate că a plecat în cursă de pe poziția a treia - după Montoya și R. Schumacher - campionul a trecut lejer la conducerea „plutonului", defilând practic pe circuit.

Columbianul Montoya de la Williams, cel care trebuia să plece de pe prima poziție în cursa de ieri, a întâmpinat probleme încă de la turul de încălzire și, apoi, a fost nevoit să abandoneze.

De menționat că pilotul Luciano Burti a suferit un accident, însă fără urmări grave.

Locul II a fost obținut de Coulthard (Mc Laren) care este principalul candidat pentru obținerea „titlului" de vicecampion.

Poziția a treia a fost ocupată, surprinzător de Fisichella (Beneton).

Dar iată primele poziții ale cursei din Belgia: 1. M. Schumacher; 2. Coulthard; 3. Fisichella; 4. Hakkinen; 5. Barrichello; 6. Alesi.

Clasamentul general al piloților: 1. M. Schumacher (Ferrari) 104 p.; 2. Coulthard (Mc Laren) 57 p.; 3. Barrichello (Ferrari) 48 p.; 4. R. Schumacher (Williams) 44 p.; 5. Hakkinen (Mc Laren) 24 p.; 6. Montoya (Williams) 15 p.

Clasamentul constructorilor:

1. Ferrari 152 p.; 2. Mc Laren-Mercedes 81 p.; 3. Williams BMW 59 p.

R. VĂCĂRESCU

ON CLINIC LTD
CENTRU MEDICAL INTERNATIONAL

Rezolvarea sigură a problemelor de DINAMICĂ SEXUALĂ MASCULINĂ prin intermediul Clinicilor ON in Timișoara

O viață sexuală completă !

O viață sexuală completă este o cheie importantă pentru funcționare sănătoasă sub toate aspectele vieții, mai ales în relația dintr-un cuplu.
Dacă există o problemă, este mai bine să te ocupi de ea imediat și să nu o ignori.

Îmbunătățirea vieții sexuale

La Clinicile ON există o singură specialitate: Îmbunătățirea vieții sexuale, fapt pe care îl realizăm în mod excelent și profesionist. Dacă aveți impresia că frecventa relatiilor sexuale ale dvs. și ale partenerei dv. nu vă satisface sau nu o satisface, dacă vă deranjează unul din fenomenele cunoscute fiecărui bărbat: ejaculare precoce, erecție slabă, sau impotență în orice stadiu, acesta este momentul să vă adresați CLINICILOR ON și să vă rezolvați problema.

• Camere de așteptare private și asigurarea discreției pacientului este garantată.

Timisoara : 056-434888
Bucuresti : 01-311.19.29
Baia Mare : 062-433.303
Iasi : 032-113.022

(2059574)

Australia a câștigat Turneul celor Trei Națiuni la rugby

Reprezentativa de rugby a Australiei a cîștigat Turneul celor Trei Națiuni, învingînd, sîmbătă, la Sydney, cu scorul de 29-26 (19-6), selecționata Noii Zeelande, informează AFP.

Echipa Australiei a cîștigat cel de-al treilea trofeu important în trei ani, după Cupa Mondială în anul 1999 și Turneul celor Trei Națiuni din anul 2000.

Selecționata Australiei a învins în prelungirile meciului, grație unui eseu înscris de Toutai Kefu, în minutul 86. Partida a fost urmărită de 90.978 de spectatori. Australia - Noua Zeelandă 29-26 (19-6)

Australia:
- 2 eseuri: Latham, Kefu
- 2 transformări: Burke, Flatley
- 5 lovituri de pedeapsă: Burke (4), Walker

Noua Zeelandă:
- 2 eseuri: Howlett, Alatini
- 2 transformări: Mehrtens (2)
- 4 lovituri de pedeapsă: Mehrtens

Clasamentul final al ediției din anul 2001 a Turneului celor Trei Națiuni, competiție internațională în care se întîlnesc cele mai puternice trei echipe din emisfera sudică, este următorul:

1. Australia	11 puncte
2. Noua Zeelandă	8
3. Africa de Sud	6.

Beclea a împărțit aurul cu alți cinci atleți

Violeta Beclea-Szekely va împărți jackpot-ul de 50 kg de aur pus în joc de organizatorii circuitului IAAF Golden League, cu alți cinci sportivi, sportiva română cîștigînd, vineri, cursa de 1500 metri din cadrul reuniunii atletice de la Berlin, a șaptea și ultima etapă a acestei competiții, informează AFP. Beclea, care este singura atletă ce a cîștigat toate cele șapte etape ale Golden League, a fost cronometrată, vineri, cu timpul de 4 minute și 80 de sutimi. Ceilalți cinci sportivi care și-au asigurat o parte din jackpot-ul de 50 kg de aur, după ce au cîștigat cinci etape ale competiției, sînt: Marion Jones (SUA), Allen Johnson (SUA), Hicham El Guerrouj (Maroc), Andre Bucher (Elveția) și Olga Iegorova (Rusia).

Atleta rusă Olga Iegorova a stabilit, vineri, în cadrul reuniunii de la Berlin, un nou record european în proba de 5000 metri, cu timpul de 14 minute, 29 de secunde și 32 de sutimi. Fostul record european era deținut de sportiva română Gabriela Szabo, cu timpul de 14 minute, 31 de secunde și 48 de sutimi, stabilit pe data de 1 septembrie 1998, la Berlin. Campioană mondială de sală în proba de 3000 metri, Olga Iegorova, în vîrstă de 29 de ani, a fost depistată pozitiv cu eritropoietină (EPO) în cadrul reuniunii de la Paris, de pe 6 iulie. Inițial, atleta rusă a fost suspendată de Federația Internațională de Atletism, dar a primit în cele din urmă acordul de a participa la Campionatele Mondiale de la Edmonton, cîștigînd proba de 5000 metri din cadrul acestei competiții. Atletul american Michael Johnson, deținător al recordurilor mondiale din probele de 400 metri (43 de secunde și 18 sutimi) și 200 metri (19 secunde și 32 de sutimi), a obținut, la vîrsta de 34 de ani, un ultim succes în cadrul unei competiții europene. Johnson a cîștigat împreună cu coechipierii săi proba de ștafetă 4x200 metri, cu timpul de un minut, 21 de secunde și 45 de sutimi, din cadrul concursului de la Berlin.

S.C. ADIA IMPEX S.R.L.
UNIC DISTRIBUITOR MODECO

• vopsele alchidice
• vopsele lavabile
adezivi

VOPSESTI PERFECT SI CU ...EFECT.
LA CEL MAI BUN PREȚ!!!

Arad, Banu Mărăcinelui
tel/fax: 278.789, 255815
mobil: 094.669.418

(C.A.)

CU 5$
Ai ACCES NELIMITAT LA INTERNET!

NIGHT LINK / 5 $/LUNĂ
TRAFIC NELIMITAT DE LA 7 SEARA LA 7 DIMINEAȚA / CONT DE MAIL
ALTE SERVICII RDS LINK:
• MAIL LINK / 3 $/LUNĂ / CONT DE MAIL DE 10 MB.
• EASY LINK / 4 $/LUNĂ / CONT DE MAIL ȘI 15 ORE DE NAVIGARE PE WEB, FĂRĂ LIMITĂ DE TRAFIC.
• POWER LINK / 10 $/LUNĂ
PREȚURILE NU CONȚIN TVA

RDS LINK ARAD: PIAȚA SPITALULUI BL. 2B, PARTER, TEL. 057/226201
WWW.RDS-LINK.RO
RDS LINK
SIMȚI DIFERENȚA?
(C.B.)

ÎN VARA ACEASTA O SUPER PROMOTIE
PENTRU O VACANȚĂ DE NEUITAT!

ÎN PLUS CÂȘTIGI UN TELEFON CU CALCULATOR ÎNCORPORAT PABX

TELEFONUL ERICSSON A 2628 WAP 714.000 LEI

MOTOROLA TIMEPORT 1.160.000 lei

SIEMENS C30 714.000 lei NOKIA 5110 1.350.000 lei

ALCATEL DB 745.000 lei ALCATEL OTE 210.000 lei

Abonează-te la CONNEX până la 9 septembrie 2001 și indiferent de abonamentul ales, beneficiezi de:
• 20' de minute gratuite pe lună până la sfârșitul anului
• noul telefon SIEMENS C30 la doar 714.000 lei*

Tombola va avea loc la 1 octombrie 2001
* prinele 20 de minute de convorbiri naționale în rețea
** Prețul nu include TVA, valabil doar cu conectare la CONNEX, în limita stocului disponibil

CG & GC.
dealer autorizat CONNEX
ARAD, Bd. Revoluției 42 Tel: 236.565, 092.255.044
(C.A.)

S.C. INSTAL IMPEX S.R.L.
Importator direct

VĂ MAI OFERIM:
◆ țeavă și fitinguri PVC,
◆ țeavă și fitinguri polietilenă,
◆ obiecte și accesorii sanitare,
◆ tuburi izolatoare,
◆ fitinguri zincate,
◆ fitinguri GEBO,
◆ căditе și cabine de duș.

■ MINICENTRALE ȘI CAZANE DIN FONTĂ BOSCH - GERMANIA
■ RADIATOARE OȚEL DUNAFERR - UNGARIA
■ ȚEVI ȘI FITINGURI DIN CUPRU SANCO-GERMANIA
■ REZERVOARE DE SEMIÎNĂLȚIME LAGUNA, VISION - SLOVENIA
■ SISTEME DE INSTALAȚII GEBERIT - ELVEȚIA
■ RACORDURI FLEXIBILE FLEXITUB - SPANIA

Comercializează
■ ȚEVI ȘI FITINGURI Pe X Al Pe HENCO - BELGIA
■ BATERII ȘI ROBINETĂRIE KLUDI - GERMANIA
■ CĂZI DE BAIE KALDEWEI - GERMANIA
■ SCULE ȘI DISPOZITIVE ROTHENBERGER - GERMANIA
■ CONTOARE ZENNER

PRODUSE DE CALITATE LA PREȚ DE IMPORTATOR

DEPOZIT: STR. A. ȘAGUNA NR. 29 TEL: 211.292, 213.172
MAGAZIN: STR. EPISCOPIEI NR. 24, TEL: 270.091
(2059558)

S.C. TEPRO VEST HOLDING S.A.
VINDE:
ȚEVI INSTALAȚII(negre si zincate) 1/2 - 4D
TOATĂ GAMA DE PRODUSE LAMINATE
OȚEL ROTUND PLASĂ SUDATĂ 4,5,6.
BARE TRASE - PĂTRATE - HEXAGON
PLASĂ SARMĂ, TABLĂ si ELECTROZI
OȚEL BETON D6-25 ; PC 52 D 8/32
CIMENT ; VAR ; BCA ; CUIE si PLASĂ RABIT
Transportăm marfă 10-20T
Vindem BCA si ciment la pret de furnizor+transport
ARAD str. Câmpurilor 3
tel 057 / 289 924
(C.A.)

SUPERMARKET MAXIM
ANGAJEAZĂ: PERSONAL PENTRU URMĂTOARELE POSTURI:
• casiere (operator PC)
• vânzători sală
• magazioneri
Cererile împreună cu C.V. și recomandare de la ultimul loc de muncă se depun zilnic, între orele 8,00-16,00, la sediul din Micălaca, str. Iuliu Maniu nr. 122.
(5427359)

EAP Exclusiv
EXCLUSIV AL - PLAST SRL ARAD
PRODUCE SI MONTEAZĂ

UȘI SI FERESTRE DIN PVC ȘI ALUMINIU
cu geam TERMOPAN, PANEL sau MDF

ARAD, Str. Pădurii 91 A, Tel: 210280

CONSTRUCTION HOUSE S.R.L. Arad

VINDE EN-GROS ȘI EN-DETAIL ÎN DIFERITE VARIANTE ȘI TERMENE DE PLATĂ:

☞ MOBILIER BAIE IMPORT ȘI OBIECTE SANITARE

☞ Uși, ferestre, pal, placaj, dușumele, lambriuri cât și toată gama de MATERIALE DE CONSTRUCȚII prin depozitele din

ARAD, Str. Pădurii nr.49 și 91/A Tel: 254457 și 214633

(2059709)

S.C. Nutrientul S.A.
Palota

Vînd tineret porcin
între 25-30 kg

provenit din rasele Marele Alb cu vieruși de rase PIC (Anglia).

Informații la tel.: 059/416089; 059/453051.

S.C. ARTE ARAD TEXTILA S.R.L.
- societate cu capital străin -
Angajează:

- **Operatori pentru secțiile de croi, confecționat și finit** cu experiență în domeniu
- **Responsabil CTC**
  Cerințe:
  - experiență în operare pe mașini de cusut
  - experiență în control interfazic
- **Șef de linie pentru secția de cusut**
  Cerințe:
  - experiență în operare pe mașini de cusut
  - experiență pe postul de maistră în confecții din țesături (confecții cămăși - avantaj) de minim 2 ani
  - domiciliul stabil în Arad.
- **Mecanic pentru mașini și echipamente specifice secției de croi și cusut**
  Cerințe: - experiență în domeniu de minim 3 ani
- **Tehnician**
  Cerințe:
  - inginer textilist
  - experiență în normare și pregătirea documentației tehnice
  - experiență în operare pe mașinile de cusut
  - operare PC
  - limba engleză nivel mediu

(C.A.)

Cei interesați sunt rugați să trimită cererea de angajare la nr. fax **229001** sau să o depună la poarta societății ARTE ARAD TEXTILA SRL, str. Poetului nr. 1/C, hala Finisaj-Ambalaj.

Canon
Imaging across networks

Canon MultiPASS
- Imprimare cu jet de cerneală sau laser
-Fax/PC-fax
-Imprimantă
-Scanner
-Copiator
-Telefon

Soluții complete IT

Calculatoare în orice configurație la prețurile cele mai mici!

Let's make things better PHILIPS

Philips HFC 141
- fax cu hârtie termosensibilă
- moduri zi/noapte
- comutator de fax inteligent

Periferice și accesorii tehnică de calcul

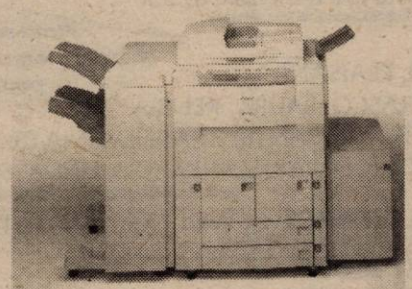

Canon GP/CLC
- Copiator digital

opțional:
-configurare în rețea
-Fax
-Imprimantă
-Scanner

(2204717)

ELECTRONIC SHOP
Arad: P-ța UTA, bl. U1-2, tel/fax: 057 / 271123; 271642; 289642
Timișoara: Str. Lucian Blaga nr. 3 tel/fax: 056 / 196684; 196845

Vrei să-ți cumperi o mașină, un apartament dar NU AI BANI ?

IMPRUMUTURI

S.C. PRQ - DOMUS S.A. SFÂNTUL GHEORGHE

Pentru bunuri de folosință îndelungată (imobil, autoturism, etc)
- pe 3 ani, comision 10% pe an
- pe 10 ani, comision 4% pe an (C.A.)

Informații tel.: 057 / 254 399
Arad, str. I.C. Brătianu (fostă 30 Decembrie) nr. 11

S.C. WEST EUROTRANS SRL
cu sediul în Pecica, jud. Arad

Angajează
- **ȘOFERI PROFESIONIȘTI** pentru transport internațional de mărfuri cu **viză Schengen** valabilă minim 3 luni
- **MECANICI AUTO**

Telefon: 468.010, 092.295.347
(5927354)

Vaillant Nr. 1 în Europa
CEA MAI BUNĂ CĂLDURĂ

anunță

REDUCERI SPECTACULOASE DE PREȚURI!

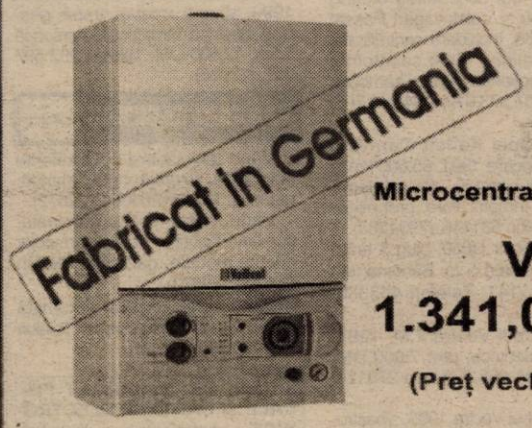

Exemplu:
Microcentrală murală, 24 kW, tiraj forțat

VUW 242/3
1.341,00 DM fără TVA

(Preț vechi: ~~1.720,00~~ DM fără TVA)

Sunați la tel. 01 410 56 22 și veți afla adresa celui mai apropiat distribuitor autorizat!

(C.A.)

HTC - Hornoff Trade Consult SRL - Reprezentanța Generală Vaillant
București 5, Str. Uranus nr. 98, Tel.: 01 4105622, Fax: 01 4106778
www.vaillant.ro

Doamna TAMARA

Celebra vindecătoare prin har sfânt a fost testată de dl. Ion Țugui, specialist în domeniul paranormalului.

Micălaca, bl. 358, Sc. C, ap. 1
Tel. 260.944, 093.421.156

Are puterea de a birui răul în bine, dezleagă cununii, lecuiește beția și gelozia, impotența, epilepsia; alungă duhurile rele, aduce spor și pace sufletească. Face atmosfera plăcută alături de cei dragi.

Are un har deosebit lăsat de Dumnezeu. Lucrează cu magia albă, descântece și rugăciuni.

● Mă numesc Ștefan, sunt din Deva, iar prin acest ziar doresc să-i aduc mulțumiri doamnei Tamara pentru ajutor. Am o fată de 23 ani de la care am o nepoțică de 2 ani. Fiica mea s-a încurcat cu un om de 56 ani și nu a mai interesat-o de fetiță și soț. A rupt total legătura cu toată familia. Eram disperați. Aflând de această doamnă, am mers la dânsa și cu ajutorul ei am reușit să o aducem pe fiica mea pe drumul cel bun. Alina (fiica mea) spune că nu știe ce a fost cu ea, dar parcă înnebunise. Vă sfătuiesc, dacă aveți probleme de acest gen, să apelați la doamna TAMARA. În mod sigur vă va ajuta.

● Mă numesc Bădău Iosif și sunt din Pâncota. Vă mulțumesc din tot sufletul doamna TAMARA pentru ce ați reușit să faceți pentru mine. Sunt un om înstărit, am câteva firme, sunt căsătorit. Într-un moment mai greu al vieții m-am încurcat cu o femeie mai tânără decât mine cu 30 de ani și nu mi-a mai păsat de nimic. M-am trezit la un moment dat fără soție (a înaintat divorțul) și fără firme. Soția mea a mai făcut o ultimă încercare și cu greu m-a dus la d-na TAMARA, care m-a lecuit de vălmășeala care o aveam în minte, mi-a dezlegat răul și am reușit să mă împac cu soția. Firmele le-am recuperat doar în parte, dar mă bucur că nu am pierdut mai mult. Acum sunt fericit și v-o recomand pe d-na TAMARA tel. 260.944, 093.421.156.

● Mă numesc Alexandra, am 36 de ani și locuiesc în Fântânele. Înainte să merg la d-na TAMARA eram foarte necăjită. Nu aveam deloc noroc în dragoste. Nu puteam să fiu cu nici un bărbat mai mult de trei zile. Am ajuns la această vârstă și îmi doresc și eu să am o viață normală. Această doamnă minunată TAMARA a reușit să-mi dezlege farmecele, după care am reușit și eu să am o relație normală. Bărbatul pe care l-am cunoscut în urmă cu 2 săptămâni, m-a cerut de nevastă după 10 zile. Datorită acestei minunate doamne care a alungat răul din jurul meu sunt o femeie fericită. Mii de mulțumiri.

● Sunt Aglaia din Arad, căsătorită și am 2 copii. Soțul meu era foarte gelos și venea beat acasă. În fiecare zi ne bătea pe toți trei. La un moment dat nu am mai putut îndura și am apelat la d-na TAMARA, care l-a vindecat de beție și gelozie, căci acestea erau necazurile ce ne loveau. Acum soțul meu nu mai bea și înțelege că nu are motive să fie gelos, deoarece eu sunt o femeie serioasă și-mi iubesc familia mai mult ca orice. Acum cheltuim banii - ce-i câștigăm cu atâta trudă - în mod rațional, pe mâncare și haine nu pe băutură cum făcea soțul meu. Toată viața îi rămân recunoscătoare.

Micălaca, bl. 358, Sc. C, ap. 1; Tel. 260.944, 093.421.156

ATENTIE AGRICULTORI!

Pentru campania de toamnă a anului 2001

S.C. PRODAGRO BIAN S.R.L. ARAD

tel./fax 057-288.000, 288.306

vinde următoarele produse:

SUBSTANȚE PENTRU TRATAT SĂMÂNȚA (fungicide și insectofungicide):
- VITAVAX 200 FF, SUMI 8 2FL, REAL 200 FS, VITALIN 85 PTS, SUMIDAN, PANOCTIDE, TIRADIN, LINDANE 750

SĂMÂNȚĂ DE:
- ORZ: BALCAN, PLAISANT
- ORZOAICĂ: TRASCO, LAURA, KELIBIA
- GRÂU: ALEX (B), ARIEȘAN (B), TRANSILVANIA (B), TURDA 95 (B)
- NOVI SAD 7000 (C1), PARTIZANKA (C1), LINDA, SERINA (UNGARIA)

Plata se poate face în bani, cereale, floarea soarelui, porumb, soia.

ÎNGRĂȘĂMINTE CHIMICE: COMPLEXE, AZOTAT DE AMONIU

DIN STOC LA PREȚ REDUS:
GUARDIAN, ONEZIN, SDMA 600, PANTERA, ALAZINE, PROMETREX, TRIFLUREX, GALAXY, SINORATOX, CARBETOX, OLEOCARBETOX, REGENT, VICTENON, CAPTADIN, CALIDAN, KONKER, NOVOZIR, DITHANE (C.A.)

Produsele se pot cumpăra și de la magazinele firmei din județele Arad, Timiș, Bihor, Alba.

Liceul Economic Arad

Piața George Enescu nr. 2, telefon 281.259, 281.997

Face înscrieri PENTRU ABSOLVENȚII DE LICEU

(cu sau fără diplomă de bacalaureat) la ȘCOALA POSTLICEALĂ DE 2 ANI

cursuri după-masa cu următoarele specializări:

☐ asistent de gestiune	25 locuri
☐ analist programator	25 locuri
☐ agent comercial	25 locuri
☐ agent turism - ghid + tehnician coordonator de alimentație publică	25 locuri

Avem cele mai mici taxe și cele mai bune rezultate la licență.

Înscrierile se fac până în 15 septembrie 2001, fără examen de admitere.

(2204764)

S.C. PAB ROMANIA SRL

cu sediul în Arad, str. Bușteni nr. 8

cu profil construcții civile și industriale

Angajează

STRUCTORI ● INGINERI CONSTRUCTORI (experiență structuri metalice)
- MAIȘTRI CONSTRUCȚII METALICE
- TINICHIGII
- SUDORI
- LĂCĂTUȘI
- ZIDARI-DULGHERI

Condiții:
1. Disponibiltiate pentru lucru în șantiere din țară și străinătate
2. Pentru ingineri constructori și maiștri Curriculum Vitae depus la sediul firmei până la data de 4.09.2001, ora 12,00.
3. Pentru celelalte profesii se depune până la data de 4.09.2001, ora 12,00, cerere de angajare care să cuprindă: numele, vârsta, domiciliu, locuri de muncă anterioare.

Interviul va avea loc la data de 5.09.2001, la ora 10,00, la sediul firmei.
Informații suplimentare la telefon: 253.399.

(2204784)

Agentie de publicitate angajeaza

Pentru sectia de productie reclame

Conditii:
tineri, varsta maxima 30 ani
capacitate de efort sustinut, cunostinte lacatuserie pt fete - manualitate, meticulozitate, rabdare
posesor permis (constituie avantaj)
disponibilitate program prelungit

Designer

Conditii: cunoscator Corel 9, 10, AdobePhoto, Internet

CV-urile se depun zilnic la Clubul Sportiv Voinţa pe Malul Mureşului la nr. 31
Informatii la telefon: 057 / 214662, 214 663

VÂNZĂRI APARTAMENTE O CAMERĂ

Vând garsonieră, confort III, zona Traian, renovată, mobilată, 5.300 DM. Telefon 095.840.947; 057-310759. (22589)

Vând garsonieră, cameră, hol, baie, dus, deosebită, Vlaicu, et. I, 4500 DM. Telefon 228853. (22598)

Vând garsonieră, str. Mioriței bl. 240, et. IV, ap. 70, preț 8.500 DM, negociabil. Informații telefon 095 948 529. (22719)

Vând apartament o cameră, central, bun pentru privatizare. Telefon 095 379 175. (22680)

Vând garsonieră cf. III, renovată, mobilat, friogider, str. Predeal bl. G1, parter, 5.000 DM. Telefon 251010, orele 18-21. (22732)

VÂNZĂRI APARTAMENTE DOUĂ CAMERE

Vând urgent apartament Aradul Nou, două camere decomandate, ușă blindată Italia, gratii geam, garaj, parter înalt, mobilă bucătărie după măsură (excepțională), preț 19.000 DM. Telefon 278442, orele 16-20. (22163)

Vând apartament 2 camere, baie, bucătărie, posibilități de racordare la gaz, et. I, central, Legea 112. Telefon 094.258.913 sau 280230.

Vând (închiriez) apartament 2 camere, baie, bucătărie, spais, ultracentral, Legea 112. Telefon 266602, 092.898.461. (22161)

Vând apartament zona Vlaicu, 2 camere. Telefon 249311, 282118, seara. (22430)

Vând apartament 2 camere, amenajat pentru ABC și bar (bun locuit), la casă Aradul Nou, 10.000 DM. Telefon 228853. (22598)

Vând apartament 2 camere, zona 700, et. III, contorizat, garaj autorizat. Telefon 091.804.894; 278697; 237930. (22599)

Vând apartament 2 camere, Calea 6 Vânători, strada principală, parter, contorizat, proaspăt vopsit, 14.000 DM. Telefon 092 579 095. (22399)

Vând apartament 2 camere etaj II, îmbunătățit, Alfa. Telefon 095.881.263. (22668)

Vând apartament 2 camere, Podgoria, parter, contorizat. Telefon 237398. (22708)

Micălaca zona 1, apartament 2 camere decomandat, contorizat, stare excepțională, ocupabil imediat. Telefoane 253.104, 092.548.848.

Vând apartament 2 camere, Vlaicu, toate dotările + garaj, 14.000 DM. Telefon 232285. (22641)

Vând apartament 2 camere, central, 84 mp, 28.000 DM, negociabil. Informații telefon 092 624 791. (22593)

Vând apartament 2 camere, decomandate, Calea Romanilor, geam termopan, ușă blindată, gresie, faianță, mochetă + mobilă bucătărie, 24.000 DM. Telefon 094 397 715, 285644. (22729, 30)

Vând apartament 2 camere, preț negociabil la vedere, Calea Romanilor. Telefon 283455. (22745)

VÂNZĂRI APARTAMENTE TREI CAMERE

Vând 3 camere, Vlaicu, et. I, decomandat, 23.500 DM. Telefon 270856. (22273)

Vând 3 camere, Romanilor, parchet, 16.000 DM. Telefon 253364. (22273)

Ocazie! Vând 3 camere Vlaicu, confort 2, 9.600 DM. Telefon 270856. (22273)

Vând apartament trei camere, et. IV, zona Grădiște, stare foarte bună. Telefon 057-223736. (22222)

Vând apartament 3 camere, parter, în Vladimirescu, ideal pentru spațiu comercial. Telefon 092 440 175. (22482)

Vând apartament 3 camere, et. III, [illegible]mandat, contorizat, zona UT[illegible]elefon 245125; 095.596.316. (22492)

Vând apartament ultracentral, 3 camere, toate dependințele, preț 15.000 USD, negociabil. Telefon 255621 sau 092.424.351. (22603)

Vând apartament 3 camere, ultracentral, et. III, preț 27.000 DM. Telefon 231579, orele 17-21.(22496)

Vând apartament 3 camere, central (M. Scaevola), et. III. Telefon 210459. (22429)

Vând apartament 3 camere, Bd. Revoluției 10, et. I, 2 băi, 110 mp. Telefon 212372. (22624)

Vând apartament 3 camere, Micălaca, zona Miorița, îmbunătățit. Telefon 092 440 095. (22728)

VÂNZĂRI APARTAMENTE PATRU CAMERE

Vând apartament 4 camere, în casă tip vilă, etaj II, preț negociabil. Telefon 251241. (22363)

Vând urgent apartament casă 4 camere,bucătărie, baie, spais, anexă, preț negociabil, convenabil, str. Badea Cârțan nr. 26. (22705)

VÂNZĂRI CASE

Vând casă nouă cu etaj, mansardată, situată la DN7, în Păuliș, având spațiu comercial modern, apă, canal, curent trifazic, grădină, 40.000 DM, negociabil. Telefon 461415. (21799)

Vând casă, toate utilitățile și teren 1000 mp, localitatea Zimandul Nou nr. 44. (22525)

Vând casă locuibilă pentru 2 familii, vizibilă zilnic, 42.000 DM negociabil. Telefon 232355. (22675)

Vând casă Micălaca 3 camere, gaz, apă, str. Busuioc nr. 15, zilnic orele 8-12 și 18-20. (22215)

Vând urgent casă mică cu grădină 540 mp, apă în curte, preț 13.000 DM, negociabil, zona Bujac. Telefon 090.493.362. (22216)

Vând casă mică cu grădină, în cartierul Cadaș. Telefon 214428. (22358)

Vând casă str. Andrei Șaguna nr. 90, singur curte. Telefon 093 496 530. (22372)

Vând casă în Vladimirescu str. Progresului nr. 21, 3 camere, baie, bucătărie, anexe, toate utilitățile. Telefon 514676. (22587)

Vând avantajos apartament 2 camere, dependințe, în casă, curte, parter, Meținanu. Telefon 223162. (22712)

Ocazie ieftin! Vând casă în Vladimirescu, central, 700mp, posibilități gaz, apă. Telefon 090.450.978. (22193)

Vând casă Grădiște, Petru Rareș (principală), amenajată occidental, 120 mp, total 800 mp, superamenajat și pentru privatizare. Telefon 213353. (21868)

Vând casă cu grădină, curte betonată, gaz, apă, în Micălaca, vad comercial bun, suprafață totală 1600 mp, preț 140.000 DM. Telefon 219292. (22505)

Vând casă cu teren, pe Valea Trotușului, Săvîrșin. Telefon 094.928.511; 256000; 092.572.507. (22501)

Vând casă, grădină mare, Pâncota, str. Avram Iancu nr. 13, eventual schimb apartament Arad. Telefon 511398 seara. (7253197)

VÂNZĂRI SPAȚII

Vând gheretă, Calea Victoriei. Telefon 279656, 222620. (22180)

Vând gheretă, zona 300, vad comercial bun, 4.200 DM, negociabil. Telefon 094.645.921. (22206)

Vând (închiriez) magazin 150 mp, bine amenajat, zona Alfa. Telefon 092 209 665. (22383)

Vând spațiu comercial pe strand, central și 2 aparate kebab noi, pe gaz. Telefon 092 808 680. (22460)

Vând spațiu comercial central, 90 mp, Informații telefon 094.907.469; 092.360.638. (22608)

Vând avantajos spațiu comercial sau producție, 540 mp, parter bloc Siria. Telefon 094.545.778. (22060)

VÂNZĂRI TERENURI

Vând TEREN INTRAVILAN 685 mp, str. Prometeu, nr. 2, utilități la stradă, preț 13 DM/mp. Telefon 092.239.242. (22715)

Vând loc de casă cu anexă, suprafață 800 mp, în Micălaca, str. Stânjenel nr. 7, informații după ora 16. (22554)

Vând urgent teren 750 mp, Grădiște. Telefon 095 261 232. (22389)

Vând teren intravilan, 1.747 mp, Gai. Telefon 282319. (22646)

VÂNZĂRI AUTO

Vând RENAULT SCENIC 4x4 nou și RENAULT LAGUNA 1995, ambele benzină, înmatriculate persoană fizică. Telefon 092.237.792. (22369)

Vindem toată gama de PIESE AUTOCAMION (VOLVO, DAF, IVECO, SCANIA, MAN, MERCEDES). Informații Calea Șiriei nr. 19. Telefon 368377. (22117)

Vând Opel Vectra 1,6 benzină, impecabil, 35.000 km, an fabricație 1999. Telefon 094.606.564. (22213)

Vând MOTOARE DIESEL (Turbo) EUROPENE, garanție, act vamal, cutie viteze (5), accesorii. Telefon 093.570.094. (22341)

Vând Toyota Corolla Diesel, persoană fizică, CIV, VT 2003, consum 4,5%, stare foarte bună, preț 4500 DM, negociabil. Telefon 266602; 092.898.461. (22161)

Vând scuter Honda Baly, an '98 sau schimb cu Dacie. Informații telefon 093.346.529. (22228)

Vând combină de porumb sârbească pe 2 rânduri, cu buncăr 8.900 DM și 2 rânduri fără buncăr, 6.500 DM. Telefon 093.089.315.

Vând ARO 243 motor Brașov, 1991, stare excepțională, 3.700 DM negociabil. Telefon 262686. (22323)

Vând VW Golf II Turbo Diesel, motor 1570 cmc, fabricație 1987, neânmatriculat, preț 1.650 DM. Telefon 092.706.535; 092.918.357. (22657)

Vând 2 autoturisme AUDI CC, unul benzină, unul pe motorină, stare de funcționare, preț ambele 2.600 DM. Telefon 092.706.535, 260897, 092.918.357. (22657)

Vând Volkswagen Transporter, an fabricație 1992, 14.000 DM. Informații telefon 272270, 093.600.451. (22558)

Vând Opel Ascona '85, neânmatriculat. Telefon 536105. (22614)

Vând Mercedes 190 D, recent adus, numere valabile 2 ani, Germania, stare perfectă. Telefon 094.518.310. (22623)

Vând Dacia 1982, 1500 DM; Opel Astra, 1993, TD, 8000 DM. Telefon 094.557.714. (22635)

Vând Opel Vectra 1993, 1600 cmc; Opel Astra TD, 1993; Peugeot 205, 1992, 1400 cmc. Telefon 092.251.555. (22635)

Vând Fiat Croma benzină, stare bună funcționare, 1.700 DM. Telefon 098.621.400. (22686)

Vând Audi 80 butoiaș bleifrei 1987, roșu și Volskwagen Passat vișiniu 1986, închidere centralizată, genți aluminiu, radio casetofon, stare excepțională, exclus sâmbătă. Telefon 057.373.070; 094.141.705. (7931670)

Vând Opel Kadett Caravan, Break, fabricație 1991, 95.000 km la bord, genți aluminiu, stare perfectă, posibilități înmatriculare, preț negociabil. Telefon 531146. (7931285)

Vând tractor U650, plug 3 brăzdare și remorcă 5 to. Sântana, str. Muncii nr. 141. Telefon 463380. (7931178)

Vând Opel Vectra 1,8i, 1991, geamuri electrice, preț 7.000 DM. Telefon 094 985 774 sau 279124. (22562)

Vând Opel Vectra 1995, albastru, 1,6i, preț 9.200 DM; Opel Astra 1,4i, 1993, preț 7.100 DM. Telefon 094 985 774 sau 279124. (22562)

Vând urgent Lancia Delta TD, an 1989, acte originale, Italia sau schimb cu auto înmatriculat, ofer diferență, variante, preț 2.000 DM. Telefon 091 824 219. (22645)

Vând Dacia 1300, pf, CIV, stare bună, necesită reparații caroserie, preț 900 DM, negociabil. Telefon 095 664 868. (22695)

Vând motor Saviem, stare bună. Telefon 272808, orele 8-17. (22669)

Vând Mercedes 2000 bot de cal, tablă bună, motor defect, talon nou, numere noi, preț 1.200 DM. Telefon 531786. (22662)

Vând la preț avantajos combine pentru păioase și porumb boabe: CLAAS, INTERNAȚIONAL, NEW HOLAND, pluguri reversibile de la 1-5 brazde, semănătoare păioase de 3 și 4 m, semănătoare porumb, presă balotat, MIG pentru îngrășăminte. Telefon 094.505.494. (22527)

Vând punte față-spate Raba-Saviem, arcuri față-spate Raba-Saviem. Telefon 288286. (22604)

Vând Opel Astra 1994, 1,6 benzină, gri metalizat, închidere centralizată, trapă, ABS, airbag, oglinzi electrice, vamă plătită, 8.000 DM. Telefon 094 610 552. (7931679)

Vând Vento Turbo Diesel, 1993, închidere centralizată, servo, trapă, înscris, 10.500 DM. Telefon 094 610 552. (7931679)

Vând tractor U445, plug, prășitoare, tocătoare tulei. Informații localitatea Chereluș nr. 416. (7253198)

Vând tractor U650, punte ifron cu factură. Informații comuna Cărand, sat Seliște nr. 154, telefon 205. (7253199)

Vând Audi 80 butoiaș, 1991, pf, 7.800 DM, negociabil și remorcă Salonta 700 DM. Telefon 094 833 025. (7253200)

Vând autobasculantă Saviem. Telefon 091 430 271. (Ag. Ineu)

Vând Ford Escort 1.6 benzină, an 1996, alarmă, central, trapă, geamuri electrice, înmatriculat personaă fizică, 12.500 DM. Telefon 092 597 057. (22736)

VÂNZĂRI ELECTRO

Vând televizoare color diferite diagonale, teletext, telecomandă, garanție. Telefon 264004. (22672)

Vând mașini spălat automate, combine frigorifice, televizoare color diferite modele; garanție. Telefon 251392. (22673)

Vând mașină spălat automată Whirpool, stare funcționare. Telefon 093 029 559. (22721)

Vând CASE MARCAT FISCALE și CÂNTARE ELECTRONICE, omologate. Telefon 282829; 272727. (f. 2059562)

Vând MAȘINĂ de SPĂLAT AUTOMATĂ, import Germania, cu garanție; prețuri avantajoase ! Telefon 259339; 094.706.321. (21463)

Vând foarte ieftin și bune FRIGIDERE, CONGELATOARE, LADĂ FRIGORIFICĂ, COMBINĂ FRIGORIFICĂ, VITRINĂ FRIGORIFICĂ, ofer garanție. Telefon 259339, 094.706.321. (21463)

(continuare în pagina 15) ➔

(urmare din pagina 14)

Vând TELEVIZOARE COLOR import GERMANIA, modele noi, prețuri mici. Oferim GARANȚIE. Telefon 259339; 094706.321. Telefon 259339; 094.706.321. (21463)

Vând TV LG diferite modele, noi, import Germania, preț interesant. Telefon 280260, 092.262.434, orar: 10-18.

Vând PENTIUM I 133-MHz, 32 RAM, 1 GB, monitor, tastatură, mouse, stoc limitat, 250 DM, Telefon 280260, 092.262.434, orar: 10-18.

Vindem imprimante A 3 cu ace IBM/Epson 160 CPS noi, 300 DM. Telefon 280260, orele 10-18; 092.262.434.

Vindem CALCULATOR PENTIUM 3 933 MHz 128 RAM HD 30 Gica - CD - ROM, placă sunet vofer modem 56 K placă video 32 MB Shared. Telefon 280260, 094.552.226.

Vând CALCULATOR PENTIUM 200 MMX cu modem, CD ROM placă sunet monitor 14 SVGA. Telefon 280260, 094.552.226.

Vând computer CDROM 700 MHZ 30 GB HDD 128 RAM, monitor 17", nou, deosebit. Telefon 280260, 094.552.226.

Vând TV color en-gros, defecte, preț 20 - 30 DM/bucata, buc - 60 buc. Telefon 092.239.242. (22715)

Vând TV color diagonala 37-67; frigidere; congelatoare; combine; lăzi și vitrine frig; mașini automate cu garanție un an. Orele 9-19, telefon 274600 sau 19.30 - 23, telefon 241355. (22619)

Vindem TELEVIZOARE COLOR, garanție 6 luni, preț 2.000.000-3.000.000 lei. Telefon 244904, orele 9-17. (21656)

Vând foarte urgent imprimantă și scaner color, noi, în garanție. Telefon 096 358 908. (22720)

Vând diferite telecomenzi pentru televizor (185.000 lei), video, satelit; componente electronice. Telefon 092 368 868, 095 794 894; www.telecomanda.ro. (mp)

VÂNZĂRI DIVERSE

Vând PLASĂ GARD zincată toate dimensiunile, 19.000 lei/kg; TABLĂ DECAPATĂ de la 0,4mm la 2 mm; CUIE, 14.000 lei/ kg, PLASĂ RABITZ, TABLĂ ZINCATĂ 0,4 mm; ELECTROZI Ductil; SÂRMĂ NEAGRĂ și ZINCATĂ. Str. Vasile Conta, nr. 1. Telefon 273862, 094.289.997.

Vând toată gama de apă minerală Lipova, 3.000lei/sticla. Str. Timișorii, nr. 56. (22531)

Vând ROLETE PLASTIC import; ROLETE LEMN; JALUZELE. Telefon 059 - 478503, 095.594.415. (22140)

Vând termotecă Bereta cu coș și Turbo. Telefon 095.513.099. (22312)

Vând BOLȚARI din zgură și beton, PAVELE și BORDURI. Telefon 095.634.885; 092.621.600. (20864)

Vând garaj zona Micălaca 300. Telefon 095.457.260.

Vând mobilă dormitor, termotecă gaz, motor Mercedes 200 Diesel. Telefon 469899. (22174)

Vând (închiriez) complex zootehnic în localitatea Secusigiu, suprafață 8 ha, compus din: 5 grajduri, magazie cereale, abator autorizat, birouri, casă locuit. Telefon 095.368.776; 095.917.195. (22208)

Vând NISIP, BALAST, la domiciliu. Telefon 257769. (22220)

Vând țiglă Marsilia Portugheză, fabricație SIGHIȘOARA, 7.000 lei/bucata; TERAȘIT - MOZAIC; PRAF MARMORĂ 1.000 lei/kg; OȚEL BETON diametrul 6, 8, 10, 12 - 9.300 lei/kg. Se asigură transportul. Telefon 531498; 093/ 817.690; 093.129.182. (22305)

Vând urgent, la preț convenabil, sufragerie, frigider Arctic, mobilă combinată, dormitor, covoare, masă TV, aragaz fără cuptor (2 ochiuri), candelabre, canapea extensibilă, dulap vechi. Informații telefon 284826. (22281)

Vând lambriuri brad, 56.000 lei/mp. Telefon 220427. (22622)

Vând vacă gestantă 5 ani, 15 litri lapte/zi. Telefon 514053. (22629)

Vând mașină de rindeluit pe 4 fețe confecționat lambriuri și dușumele, etc. Telefon 211272, orele 8-17.

Vând BCA, blocuri ceramice, ȚIGLĂ 10 modele, UȘI, FEREASTRE, PAL, placaj, PFL, bitum, carton asfaltat, cărămidă, teracote, plăci azbociment, dușumele și lambriuri, etc; str. Pădurii, nr. 69. Telefon 211272.

Vând cărămidă normală, preț 1.500 lei/ buc. Telefon 090 899 849. (22419)

Vând arme de vânătoare, carabină Z B Stutzen 8x57 JS cu lunetă 2000 DM, carabină ZB 8x60S cu lunetă Zeiss 1500 Dm, armă vânătoare Merkel Suhl cal. 12/2, 1000 DM. Telefon 094.509.369. (22494)

Vând MOBILIER MODERN nou: bucătărie de la 5.000.000 lei; bibliotecă de la 6.800.000 lei; dormitor de la 7.500.000 lei; birouri de la 1.300.000 lei. Telefon 256769, 092.239.242. (22715)

Vând butoaie stejar noi pentru vin, 100 - 400 litri. Localitatea Vladimirescu, str. V. Milea, nr. 21. (22282)

Vând BOLȚARI TERMOIZOLANȚI, diferite DIMENSIUNI, foarte CONVENABIL. Telefon 094.507.339; 275551. (22640)

Vând COLȚARE, CANAPELE, DORMITOARE, FOTOLII, noi; CONVENABIL. Telefon 094/ 507.339, 275551. (22640)

Vindem PUI VII de CARNE de peste 2 kg, preț 80.000 lei bucata. Telefon 895.245.329. (22632)

Vând sufragerie Drobeta, stare foarte bună. Telefon 095.881.263. (22668)

Vând făină BL 55, în cantități mari, 5.500 lei/kg. Telefon 462342. (7931177)

Vând termoteci gaz, instant baie, convectoare, ofer garanție doi ani. Telefon 273122. (62693)

Vând struț, un an, preț negociabil, avantajos. Telefon 531386. (7931284)

Vând Audi 80 (benzină) numere noi + CIV, 1.500 DM, VT 2003; rulotă tip Salonta, amenajată comerț, înmatriculată, 1.600 DM; masă bilard nr. 7, 700 DM, negociabil. Telefon 373103. (7931671)

Vând agregat sudură-triodină. Informații telefon 286523, ora 18. (22390)

Vând joc distractiv Dart's (800 DM) și multicar pentru transport (1500 DM). Telefon 272818, 094.507.226. (21820)

Vând EUROBOLȚARI termoizolanți cu certificat de calitate 300x250x200, 6500 lei/buc, ; 1 mc-435.000 lei; 1 bolțar-7,6 cărămizi. Telefon 281491; 092.381.750. (22099)

Vând parchet de fag calitate superioară. Telefon 261410, 094.557.847. (22541)

Vând pescărie 1,5 ha. Telefon 094.192.184. (7253197)

Vând ușă intrare din stejar. Telefon 219041. (22606)

Vindem rolete plastic import, 280.000 lei/ mp, rolete lemn 650.000 lei/ mp. Asigurăm calitate și garanție. Telefon 059-460315, 095 827 725. (22407)

Vând rolete plastic, import, între 190.000-250.000 lei/ mp; rolete lemn tei 500.000 lei/ mp, obloane mobile lemn 700.000 lei/ mp, jaluzele. Telefon 090 481 236,092 850 619. (22706)

Vând garaj demontabil, preț 500 DM. Telefon 250108. (22655)

Vând miere de albine, cantitate mare. Telefon 255181 seara. (22652)

Vând termoteci noi, Italia, 36 rate, avans zero. Telefon 093 463 567. (22733)

Vând CUPTOARE, MALAXOARE, MAȘINI CORNURI, Germania. Telefon 094.350.428; 069/ 56428. (22738)

Vând LEMNE FOC, NISIP, BALAST, la domiciliu. Telefon 214010. (22738)

Vând PĂRȚI SOCIALE aparținând SC GEROMART SRL, fabrică de mobilă, Arad, str. 6 Vânători, nr. 78. Telefon 270561, orele 7-15. (22744)

CUMPĂRĂRI AUTO

Cumpăr Dacia 1310, după 1996, în stare perfectă, preț acceptabil. Telefon 282124. (22714)

CUMPĂRĂRI DIVERSE

Cumpăr PORCI graşi peste 100 kg, localitatea Mâsca nr. 307, preț 40.000 lei/kg. Telefon 057-531497; 094.774.649. (22671)

Cumpăr vaci, vițele, tauri. Telefon 288968 sau 092.941.123. (19750)

Cumpăr vaci bătrâne, le plătesc imediat. Telefon 250866, 095/ 681.191. (22166)

Cumpăr cu plata pe loc, vițele și juninci de la domiciliul clientului. Telefon 095.390.375. (22365)

Cumpăr bovină pentru sacrificat. Telefon 274744, 095.624.006. (22520)

Cumpăr miei între 22-28 kg, 42.000 lei/kg; plata pe loc. Telefon 057 - 352711, 094.509.403; 094.626.935. (7931656)

CERERI ȘI OFERTE DE SERVICII

LORETO COMPANY, profil încălțăminte angajează STANȚATORI, MAȘINISTE, manual. Telefon 278785; 092-973.109. (22172)

SC SOMET SA Arad, angajează MECANIC DESERVENT (buldozerist), vechime minimă 5 ani. Telefon 216636. (22214)

SC „CARA" SRL angajează AGENȚI COMERCIALI cu experiență, vârsta 20-35 ani. Depunere CV la sediul firmei din Arad, str. Posada (lângă Școală). Telefón 259497. (22401)

M'ART VLADIMIRESCU AUTOSERVICE angajează VOPSITOR cu experiență. Telefon 514983, 514984, 094 283 053. (22481)

Căutăm pentru artizanat PIROGRAVOR, PICTORI, COLORATORI, STRUNGAR. Telefon 090.094.141; 094.556.921. (22201)

SC „DELICIA" SRL angajează BARMANE. Telefon 252842. (22682)

Angajăm VÂNZĂTOARE pentru magazin alimentar. Telefon 368788. (22718)

Angajăm: ELECTRICIAN, INSTALATOR, ZIDAR, FAIANȚER, SUDOR. Telefon 287058. (22717)

CMI dr. BOTEZATU LUCICA, str. Dragalina nr. 16, parter, angajează ASISTENTĂ MEDICALĂ. Telefon 281552. (22491)

CABINET STOMATOLOGIC ZĂBRANI angajează ASISTENTĂ MEDICALĂ. Telefon 210461, 283737. (22521)

NATURAL CONSERV angajează FOCHIST AUTORIZAT care are și alte calificări, SUDOR, INSTALATOR SANITAR, REGLOR. Telefon 288725. (22656)

SC angajează, cu carte de muncă, AGENȚI MARKETING cu experiență. Interviul pe str. Ecaterina Teodoroiu nr. 4/B, între orele 11-15. (22644)

ANCOR CONFEX angajează CONFECȚIONERE pe mașini de cusut industriale și TINERE PENTRU CALIFICARE. Acordăm tichete de masă. Str. Artileriei nr. 1 (Poarta II ARIS), telefon 256585. (22691)

RO-GER CONSTRUCTION angajează: CONDUCĂTORI AUTO, ZIDARI, DULGHERI. Informații Calea Timișorii nr. 1. (22687)

Angajăm FEMEIE, vârsta aprox. 50 ani, cunoscătoare a limbii maghiare pentru ÎNGRIJIT PERSOANE ÎN VÂRSTĂ, la sfârșit de săptămână. Informații telefon 287626, orele 9-17. (22683)

Angajăm CASIERĂ, cunoștințe operare PC, vârsta maxim 35 ani. Telefon 253889. (22667)

STUDIO FOTOGRAFIC caută FOTOMODELE între 16-26 ani. Telefon 091 407 174. (22723)

FIRMĂ din BUCUREȘTI angajăm, în regim de colaborare, REPREZENTANT VERIFICĂRI acțiuni SAMPLING ÎN ARAD. Trimiteți CV la 01/4108367. (f. 2204792)

TEATRUL DE STAT ARAD anunță concurs pentru ocuparea unui post de REFERENT-IMPRESAR, cu studii medii - ORGANIZATOR SPECTACOLE - în data de 17 septembrie 2001, ora 10. Telefon 280016 sau 280018. (22711)

FIRMĂ ITALIANĂ de încălțăminte în CURTICI angajează PERSONAL CALIFICAT: mașiniste la manual, mașină termociment. Telefon 093.269.766. (22722)

Angajăm TÂNĂRĂ pentru BAR. Telefon 270434, str. 6 Vânători 22. (22735)

Angajăm MĂCELARI, program de noapte; salar convenabil. Telefon 095.588.624. (22741)

Angajez urgent ZUGRAVI, ZIDARI, pentru deplasări; asigurăm cazare, masă. Telefon 095.606.702. (22743)

PRESTĂRI SERVICII

INSTALATOR AUTORIZAT montez, sigilez CONTOARE, execut instalații și reparații. Telefon 229505. (22707)

ÎNFIINȚĂM FIRME în SUA și OBȚINEM VIZE L1 pentru oameni de afaceri. Telefon 057-251827, 094 831 171. (22654)

Reparații FRIGIDERE, CONGELATOARE, domiciliul clientului; garanție 1 an. Telefon 282276. (22739)

DIVERSE

Ofer avantajos VALUTĂ. Telefon mobil 092.976.776. (22121)

CMI dr. MOLDOVAN FLOARE, Arad, str. Călărașilor 3, solicit autorizație mediu pentru funcționare. Contestațiile se pot depune la Agenția Protecția Mediului Arad, Bd. Dragalina nr. 16. (22703)

PRIMĂRIA COMUNEI PECICA scoate la licitație publică concesionarea Serviciului public de distribuție gaze naturale în localitatea Pecica, județul Arad. Deschiderea ofertelor va avea loc la data de 26 septembrie 2001, ora 10, la sediul Primăriei. Informații telefon 057-468101, 468323. (f. 2204791)

Cumpărați în rate casă, mașină... Credite între 10-500 milioane cu dobândă de la 6%/an. EURO-CASSA, bd. Decebal (Proiectări), camera 211. Telefon 094 176 890, 095 368 746. (22731)

Mă numesc Olguța, sunt din Sebiș, am 33 de ani, necăsătorită, având o situație materială foarte bună. Din câți prieteni am întâlnit, prietenia noastră n-a durat mai mult de 3 zile, atunci m-am hotărât să merg la biserici, am fost în țară unde am auzit, dar degeaba, preotul de la Mănăstirea din Iași, mi-a spus căci am cununiile legate. Ajungând la

AURELIA ARDELEANCA,

la prima ședință mi-a dezlegat cununia și acum sunt căsătorită și foarte fericită, îi aduc mii de mulțumiri, din tot sufletul, AURELIEI ARDELEANCA. Aveți probleme, sunați la telefon 255414, 093.924.535 și veți fi rezolvat cu siguranță. (22737)

TURISM

NOU! MARI REDUCERI DE PREȚURI! ATLASSIB

Călătorești cu autocarele noastre moderne, în EUROPA: GERMANIA, AUSTRIA, FRANȚA, ITALIA, SUEDIA (plecări zilnice), BELGIA, OLANDA, DANEMARCA, ANGLIA, FINLANDA, NORVEGIA, SPANIA, PORTUGALIA, UNGARIA, IUGOSLAVIA.

NOU! Reduceri suplimentare pentru: elevi, studenți, pensionari și grupuri. Bd. Revoluției nr. 35, telefon 251871, 252727; Autogară, telefon 270562. O poartă deschisă spre Europa! (c. 341)

PLETL

vă oferă zilnic spre GERMANIA: PASSAU, REGENSBURG, NÜRNBERG, WÜRZBURG, ASCHAPFENBURG, FRANKFURT, GIESSEN, SIEGEN, KÖLN, DÜSSELDORF, ESSEN, DORTMUND; DEGGENDORF, LANDSHUT, MÜLDORF, AUGSBURG, HEILBRONN, STUTTGART, PFORZEIM, KARLSRUHE, HEIDELBERG, MANNHEIM. Cu plecare din KARLSRUHE: FRANȚA, SPANIA, PORTUGALIA. Firma vă oferă călătorii în autocare noi, moderne, însoțitoare de bord, o masă caldă în UNGARIA, 2 bagaje gratuite. Informații și înscrieri, la AGENȚIILE PLETL din: ARAD, telefon 057 - 252291; LIPOVA 057 - 561377; 563011; TIMIȘOARA 056 - 294299; SIBIU - 069 - 216143; BRAȘOV 068 - 475216. (c.)

ÎNCHIRIERI

Închiriez spațiu comercial ultracentral, posibilități salon de înfrumusețare, masaj, saună, sală aerobic. Telefon 280817. (f, 2204773)

Închiriez BAR de NOAPTE de LUX, complet amenajat, toate dotările. Vând casă, spații comerciale. Telefon 214425, 090/ 479.470. (22506)

Închiriez apartament 3 camere complet mobilat, zona Vlaicu. Telefon 095.780.090. (7253198)

Caut să închiriez apartament 2-3 camere, mobilat, în Chișineu Criș, oferte serioase. Telefon 092/ 357.181. (7931678)

Caut urgent să închiriez garsonieră sau apartament (ne)mobilat; ofer 120 - 200 DM. Telefon 210555. (22352)

Ofer spre închiriere apartament (ne)mobilat. Telefon 210255. (22352)

Ofer spre închiriere spațiu ultracentral (55 mp) ideal pentru birouri, cabinet avocat, sediu firmă. Telefon 280764. (22404)

Primesc în chirie elev, student, din județ, central. Telefon 256604. (22334)

Închiriez cameră bloc contorizat, intrare și baie separată. Telefon 057-263932. (22710)

Ofer spre închiriere spațiu comercial 93 mp, pentru magazin sau depozit, la parter bloc Z28 din Arad, Calea Aurel Vlaicu. Telefon 094 606 496. (22633)

Ofer spre închiriere garsonieră. Informații telefon 094 295 963. (22666)

Primesc una (două) eleve în gazdă, zonă centrală. Telefon 283718. (22684)

Ofer pentru închirere apartament 2 camere, mobilat, contorizat, zona A. Vlaicu (Poetului), 100 DM. Telefon 272033. (22698)

Ofer spre închiriere pentru firme, casă singur în curte, 130 mp + 400 mp, șosea principală, toate utilitățile. Telefon 093.165.374; 256396. (22742)

PIERDERI

Pierdut carnet șomer nr. 6091/3, pe numele Iorgulescu Adina. Îl declar nul. (5927838)

† DECESE †

În ziua de 01.09.2001, a decedat DOMOKOS ETELCA.

Înmormântarea va avea loc azi, 03.09.2001, ora 14, de la Capela Cimitirului Eternitatea (UTA). Te plânge toată familia îndoliată.

† SERVICII FUNERARE †

SC „IN MEMORIAM" SRL, str. EMINESCU nr. 4 (ATENȚIE, vizavi de CINEMA MUREȘUL) telefon: 057-211929; 093/ 343.964; str. ORIZONTULUI nr. 9A, (Bujac)

oferă SERVICII FUNERARE COMPLETE - NON STOP. Sicriemodele multiple (simple-lux), sicrie lux import ITALIA, ACCESORII. Intermediem COLACI, COLIVĂ etc.

ÎMBĂLSĂMĂM GRATUIT (formolizat).

OFERTĂ SICRIU, respete, cruce 1.400.000 lei (PLATA în RATE) Transport INTERN-INTERNAȚIONAL. (c.203)

„RO STYL COMPANY"
SERVICII FUNERARE
NON STOP,

producătoare de sicrie, prețuri de producător, vă stă la dispoziție LA ORICE ORĂ, la magazinele din str. M. Eminescu, NR. 20 - 22, sau la telefon 057 - 214422, 092.842.370, cu următoarele:

SICRIE PENTRU COPII,

SICRIE din LEMN MASIV de la 850.000 lei - la 4.500.000 lei, tip Italia,

Accesorii funerare.

Asigurăm: spălat, îmbrăcat, îmbălsămat.

Transport intern și internațional.

Se poate plăti și în rate!

GRATUIT - TRANSPORTUL SICRIULUI LA DOMICILIU. (c)

† CONDOLEANȚE †

Regretăm profund trecerea la cele veșnice, mult prea devreme, a bunei și distinsei noastre vecine,

RODICA LUCA.

Rugăm pe bunul Dumnezeu s-o odihnească în pace! Suntem alături de fiul ei MARIUS în aceste momente de cumpănă. Locatarii blocului Bușteni, M9. (22740)

† COMEMORĂRI †

Se împlinesc 40 zile de când a trecut în eternitate, într-un tragic acident, la numai 20 ani, cea care a fost cea mai pură ființă de pe pământ,

CĂLAJ CARMEN

din Sântana. Sufletul tău blând și nobil va dăinui veșnic în inimile noastre. Familia îndurerată. (22503)

Azi, 3 septembrie 2001, se împlinesc 6 luni de la despărțirea de fiica și nepoata noastră *ANCA ALINA CAZAN.*

Tot ce putem face e să păstrăm veșnică amintirea chipului tău drag și să-l rugăm pe bunul Dumnezeu să fie mereu aproape. Pe veci îndurerați, ai tăi părinți Petru și Cornelia Cazan. (22659)

Tristă și neuitată va rămâne

ziua de 3 septembrie, când, în urmă cu 4 ani a plecat dintre noi iubita noastră mamă și soție, *TOL FLOARE.*

Cu credința că acolo unde ești ne veghezi cu aceeași dragoste și căldură cu care ne-ai înconjurat mereu, ne rugăm la bunul Dumnezeu să te odihnească în pace! Mereu îndurerați: soțul TRAIAN și fiica ADRIANA. (22678)

● PRODUCE ȘI MONTEAZĂ UȘI ȘI FERESTRE DIN PVC
ARMAT CU PROFILE TROCAL GERMANIA
● PRODUCE ȘI VINDE GEAM TERMOPAN
LUCRU NEMȚESC

SATLINE

SALON DE EXPOZIȚIE:
ARAD, PIAȚA MIHAI VITEAZUL
BL. M 7, PARTER
TEL./FAX. 057/25 14 61; 094 50 72 11

RADIATOARE
VOGEL & NOOT
CELE MAI MICI PRETURI
TEL./FAX: 057-259.213 266.239
CĂUTĂM distribuitori
(C.A.)

S.C. VBN DOORS S.R.L.
ANGAJEAZĂ TÂMPLARI PROFESIONIȘTI
Condiții:
● vârsta între 22-40 ani
● profesionalism în domeniul lemnului
● disponibilitate de lucru pentru program prelungit
Se oferă salarizare foarte bună, în funcție de nivelul profesional.
Informații la tel. 216.586, 095.427.209.
(5927353)

BIROTICA
Leximis
Splaiul Gen. Gh. Magheru Bl. 329B (Micalaca)
Tel/Fax: 057 270111, 270100 - Arad
• Importator de aparate de numărat bancnote
optional:
-cu detector ultraviolete
-cu detector magnetic
Posibilitate de fractionare si adunare
• Importator detectoare bancnote false
CĂUTĂM DISTRIBUITORI
(1834105)

ZIRIDAVA
magazinul în care găseşti ... TOT CE DOREŞTI !!!
!!! FOARTE IMPORTANT !!!
magazinul universal ZIRIDAVA
lichideaza stocul de vara.
Mari reduceri de preturi
la articolele de sezon
pina in 8 septembrie
(2059703)

MIRADA
Comercializează
◆ CIMENT, VAR, ADEZIV, IPSOS, CIMENT ALB;
◆ PRAF DE MARMURĂ, MOZAIC;
◆ PLACĂ GIPS CARTON, TAVANE CASETATE, SISTEME COMPLETE DE PROFILE pentru pereți despărțitori și TAVAN RIGIPS
◆ BCA, CĂRĂMIDĂ EFICIENTĂ POROTHERM toate dimensiunile ◆ TERACOTE, CĂRĂMIDĂ DE ȘAMOTĂ.
◆ MEMBRANE HIDROIZOLATOARE VILLAS, BITUM, CARTON ASFALTAT
◆ TABLĂ ZINCATĂ, OȚEL BETON, PLASĂ SUDATĂ, SÂRMĂ ZINCATĂ, SÂRMĂ NEAGRĂ, SÂRMĂ GHIMPATĂ
◆ ȚEVI DE PVC, ȚEAVĂ POLIETILENĂ
◆ ȚIGLĂ GLAZURATĂ IMPORT UNGARIA, ȚIGLĂ DE BETON, PLĂCI AZBOCIMENT, PLĂCI ONDULATE
◆ ȘINDRILĂ BITUMINOASĂ diferite culori ◆ VOPSELE LAVABILE, VOPSELE pentru metal și lemn, ARACET.
◆ VATĂ MINERALĂ ȘI BAZALTICĂ în plăci și rulouri, FOLIE DE MANSARDĂ
◆ FERESTRE DE MANSARDĂ VELUX
◆ POLISTIREN EXTRUDAT I EXPANDAT ◆ SISTEME DE RIGOLE pentru preluarea apelor pluviale ACO
◆ PARCHET, PODELE
(2058159)

DEPOZITE
■ Str. Poetului nr. 95 telefon 057-243.490
■ Gara CFR ARAD telefon 057-270.960
■ Calea Timișorii telefon 057-278.800
■ Str. Andrei Șaguna nr. 81 telefon 057-285.377

S.C. EURO TRANS SRL
cumpără: deșeuri de fier vechi;
Efectuează: transporturi de 10-20 tone.
vinde: fier beton
Tel.: 093.404.010. (5927424)

Grupul Școlar de Arte și Meserii „SPIRU HARET”
al Cooperației Meșteșugărești - Arad FACE ÎNSCRIERI
pentru absolvenții de 8 clase (cu sau fără examen de capacitate)
și pentru absolvenții de liceu (cu sau fără examen de bacalaureat)
la următoarele meserii și specializări:

ȘCOALA PROFESIONALĂ - 3 ani
(cu sau fără certificat de capacitate)
● Bijutier - 9 locuri libere
● Frizer - coafor - manichiurist - pedichiurist - 8 locuri libere
● Ospătar, barman, vânzător în unități de alimentație publică - 6 locuri libere
● Operator calculatoare pentru comerț și alimentație publică - 4 locuri libere
● Mecanic autoturisme - 7 locuri libere
● Ceasomicar (cu contract pentru fabrica de ceasuri) - 9 locuri libere

ȘCOALA POSTLICEALĂ - 2 ani
(cu sau fără diplomă de bacalaureat)
● Agent vamal
● Funcționar bancar
● Analist programator
● Secretar stenodactilograf, operator birotică
● Coafor stilist
● Cosmetician
● Asistent de gestiune
● Electronist, depanator radio-TV

ȘCOALA TEHNICĂ DE MAIȘTRI - 2 ani
● Maistru mecanic ● Maistru montare întreținere și reparații mașini și aparate electrice

Pentru toate formele de școlarizare înscrierile se fac în perioada 27 august - 14 septembrie 2001, fără examen de admitere.
INFORMAȚII LA TELEFON: 280.967. (5927441)

ARCTIC ZANUSSI WHIRLPOOL BOSCH
GORENJE ARISTON INDESIT
AVEM CEL MAI AVANTAJOS SISTEM DE RATE FĂRĂ AVANS
SIEMENS PHILIPS MOULINEX
Aparat aer condiționat
Cuptor cu microunde
Frigider și Combină
LA CORAURA
Aragaz
PREȚURILE sunt NEGOCIABILE!
Mașină de spălat rufe
Televizor
Uscător rufe
ARAD Revoluției nr. 10 vis a vis de BANC POST tel/fax: 270.424 - 270.525
ARAD Micălaca, Piața Soarelui 259.373 - 259.721 - 259.884 fax: 279.948
LIPOVA Republicii nr. 5 561.804
IGNIS SONY PANASONIC AIWA
(2059724)

BANCA "TRANSILVANIA" S.A.
SUCURSALA ARAD,
Str. Unirii nr. 5-7,
Tel. 057/283.122

NOUL ATM
Revoluției 55
(Vis a vis de Restaurantul Chinezesc)

ADEVĂRUL
COTIDIAN INDEPENDENT ARAD
Anul XIII, nr. 3400
Marți, 4 septembrie 2001 ● 16 pagini ● 4000 lei ● e-mail: adevarul@arad.ro; adv.pub@arad.ro
BRAT Publicație auditată în semestrul II 2000
Tiraj mediu zilnic vândut: 33.205

WEST BANK S.A.
ARAD, B-dul Revoluției nr. 88
Tel: 284.888, Fax: 285.202
Dobânzi depozite persoane fizice
(suma minimă 500.000 lei)
1 lună 32%
2 luni 33%
3 luni 34%

„SPIONUL PRUSIAN - CAROL DE HOHENZOLLERN"

Carol I nu a nutrit pentru poporul român decât un dispreț suveran, tratându-l de „primitivism balcanic" și rămânând același slujbaș servil Prusiei, respectiv Germaniei. A și trimis o telegramă lui Wilhelm I în care îi felicita pentru victoriile împotriva Franței și realizarea unității imperiului german. Colonia germană din București, sfidând starea de spirit a populației care era filofranceză, organizează în seara și noaptea de 10/22, respectiv 11/23 martie 1921 un banchet în sala Slătineanu, devenită Capșa, pentru a marca ziua de naștere a împăratului Wilhelm I.

Populația Bucureștiului, imediat după începerea banchetului aruncă cu pietre în geamurile vilei Slătineanu și scandează lozinci anti-dinastice și republicane. Carol a dispus generalului Al. Solomon, comandantul diviziei București să restabilească ordinea, dar primul ministru Ion Ghica, sosit la fața locului, i-a cerut generalului să retragă trupele pentru a nu da naștere la ciocniri sângeroase. La refuzul generalului, primul ministru Ion Ghica s-a prezentat la palat după ora 1 noaptea, unde regele i-a cerut să demisioneze, el amenințând cu convocarea Locotenenței Domnești și abdicarea. Din nou șantaj, din nou implorări din partea lui D.A. Sturdza de a nu abdica...

Manifestările antidinastice continuă și Ion Ghica s-a prezentat în Adunarea Deputaților pentru a-și face cunoscută demisia. Carol l-a însărcinat pe Lascăr Catargiu cu formarea guvernului. Masele populare se pun din nou în mișcare, dar noul guvern, prin forță, împrăștie manifestanții.

D. ZĂVOIANU

(Continuare în pagina 5)

Și la Arad

IMOBILELE PRELUATE ABUZIV DE REGIMUL COMUNIST SUNT REVENDICATE DE URMAȘII FOȘTILOR PROPRIETARI

● La Arad sunt înregistrate 1178 de notificări ● Multe clădiri importante sunt revendicate de moștenitorii foștilor proprietari: Direcția Fiscală a Primăriei, Palatul Copiilor, Banca Transilvania, Arterm, Bancorex, Teatrul Vechi, Direcția Muncii ● 50 din cereri au fost soluționate

Pag. 6

Pag. 4

În plină zi

UN BĂTRÂN DE 74 ANI A FOST TÂLHĂRIT

Fără bani, în pragul noului an de învățământ

MULTE ȘCOLI ARĂDENE NU SUNT PREGĂTITE SĂ-ȘI PRIMEASCĂ ELEVII

Pag. 9

Foto: AL. MARIANUȚ

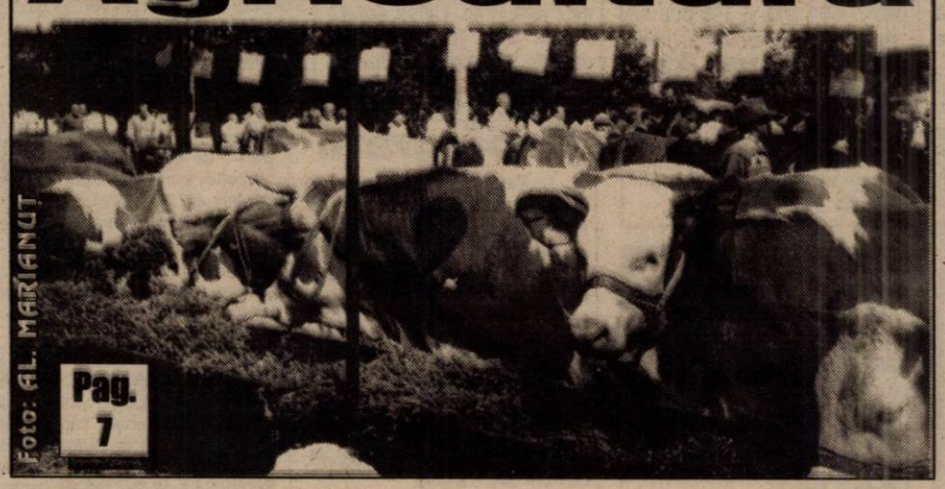

Foto: AL. MARIANUȚ

Agricultură

Pag. 7

ÎNCEPUTUL DE AN ȘCOLAR - O PACOSTE PENTRU MULȚI PĂRINȚI

Pag. 8

În sfârșit

Guvernul pune piciorul în prag!

De 11 ani și mai bine România se târăște în coada Europei la mai toate capitolele, dar mai ales la cel numit imagine. Și asta nu pentru că românii ar fi inferiori ca inteligență sau perseverență, sau mai hoți ca alții, ci pentru că toate guvernele postdecembriste au umblat doar cu jumătăți de măsură în ceea ce privește protejarea acestei imagini. Mai pe șleau spus, au fost prea îngăduitoare, blege chiar cu cei care și-au bătut joc de numele țării, la noi putându-se pleca în străinătate într-o veselie: fie că erai om cinstit, fie că erai boschetar! Bani să ai, că de la Poliție, liber ca de la Cuza: nu te întreba nimeni cum de ai „pierdut" 10 pașapoarte într-un an sau dacă ai cu ce să te întreți „dincolo".

Așa se face că în străinătate au ajuns printre alții, și scursorile societății, cei care toată viața au tăiat frunze la câini, indivizi cărora nu le-a plăcut niciodată să muncească și care pentru un ban cerșeau și furau pe rupte sau chiar îți dădeau în cap! Exact ceea ce au continuat să facă și „dincolo", ziarele și televiziunile străine vorbind nu o dată despre acești „români" care au băgat spaima printre localnici.

MIRCEA DORGOȘAN

(Continuare în pagina 5)

Redacția „ADEVĂRUL"
VINDE HÂRTIE
tăiată la format A 3 și A 4.
Pentru comenzi mari putem asigura orice alt format.
Informații la sediul redacției (B-dul Revoluției nr. 81), sau la telefon 280904 și 250902.

Noi cursuri semi intensive din 10 septembrie
Inscrieri: 03-07.09
orele: 14,00-20,00
Arad
G. Cosbuc 1, tel/fax: 057 257.223
Engleză
Germană
Italiană
Spaniolă
Centrul de Limbi Moderne
Înființat în 1992 de Fundația Soros și Organizația International House

Inspectoratul de Protecție a Mediului Arad
convoacă
ONG-urile în
6 septembrie
a.c., ora 10,00.

Închiriem pe termen mediu sau lung spațiu comercial, 600 m. p., deasupra la supermarket Maxim, intrare și ieșire separate, toate utilitățile, vad comercial excelent.
Telefon 092-459389.

LOTERIA VIZELOR S.U.A. 2001
SETURI DE ÎNSCRIERE LA:
- OFICIILE POSTALE
- FACTORII POSTALI
- PUNCTELE DE DIFUZARE A PRESEI
- AGENTI AUTORIZATI

VIA Lawyers
Firmă de Avocați din Toronto Canada,
OFERĂ REPREZENTARE JURIDICĂ PT
EMIGRARE
Canada
primește 225.000 noi imigranți!
Reprezentarea se face din Toronto - Canada
PLATA LA OBȚINEREA VIZEI
COSTURI ACCESIBILE
Arad, SC Proiect Arad SA
B-dul Decebal, Nr. 2-4
Telefon 214.678

ALGLASS
MOBILIER DIN P.A.L. LA COMANDĂ
● BUCATARII ● DORMITOARE ● CAMERE DE ZI
NOU
VANZARI IN RATE
Calea Timișorii nr. 53; Tel./Fax: 278820
Piața Spitalului Bl. 1D; Tel/Fax: 253868

CALENDAR

◆ Astăzi, Soarele răsare la ora 6 și 39 de minute și apune la ora 19 și 51 de minute.

◆ Au trecut 244 de zile din acest an. Au mai rămas 121 de zile până în 2002.

◆ **Praznicul zilei: Biserica ortodoxă:** Sf. Sfințit Vavila; Sf. Pr. Moise; **Biserica romano-catolică:** Sf. Roza de Witerbo; **Biserica greco-catolică:** Sf. M. Vavila, ep. Antiohiei; Pf. Moise, văzătorul de Dumnezeu.

A venit BARZA!

La Arad: Bene Lorena, **Godan** Daniel, **Turcaș** Daniel Florin, **Fătu** Raul Călin, **Kiss** Kinga Beatrice, **Valoș** Bogdan Sergiu, **Panca** Roxana, **Teodorescu** Claudiu Vasile, **Horbei** Constantin, **Cârpaci** Aurica, **Ciurar** Paul Florin, **Chiru** Anamaria, **Tașcă** Cosmin Ilie, **Dragomir** Robert Alexandru, **Fekete** Dara Florina, **Lăcătuș** Stelian Samuel, **Roșiu** Alexandru Ioan, **Fofiu** Florina Denisa.

La Ineu: Boța Flavia.

La Sebiș: Cavac Florin, **Dranca** Laurențiu, **Pop** Andreea.

Au plecat dintre noi!

✝ **Kovalik Ștefan (1925), Dâmbean Vasile (1932), Marta Irma (1942)**

METEO

Vremea va fi în general frumoasă și se va încălzi. Cerul va fi variabil ziua, dar se va înnora treptat în a doua parte a nopții când izolat va ploua. Vântul va sufla slab la moderat din sector vestic.

Temperaturi maxime: 25 la 28 ° C.

Temperaturi minime: 13 la 15° C.

Meteorolog: DANA GĂVRUȚĂ

PREȚUL AURULUI

BANCA NAȚIONALĂ. Pentru gramul de aur de 24K: prețul cu ridicata - 265.970 lei, iar prețul de achiziție - 239.373 lei. Prețuri valabile la sfârșitul săptămânii.

PIAȚA NEAGRĂ. Aur 14 K: cumpărare - 150.000 lei/g, vânzare - 155.000 lei/g. **Aur 18 K:** cumpărare - 180.000 lei/g, vânzare - 200.000 lei/g.

CINEMATOGRAFE

Dacia: Animalul (SUA) 11; 13; 15; 17; 19; 21

Mureșul: Băieți și fete (SUA) 10; 12; 14; 16; 18; 20

Arta: Highlander - Runda finală (SUA) 16; 18; 20

Sala Mică: S-a furat vacanța (SUA) 15,30; 17,30

Grădina de vară: Legionarul (SUA) 21
Progresul: Regula jocului (SUA) 16
Shaft (SUA) 18

Expoziție

Biserica Rosie (Evanghelică-Lutherană) Arad, găzduiește în perioada de 4-20 septembrie a. c. expoziția de pictură Anna Toth.

Expoziția poate fi vizionată zilnic, între orele 10-14. Luni închis.

HOROSCOP

Marți, 4 septembrie

Berbec (21.03-20.04). Nu are nici un rost să vă lăsați influențat de insinuările pe care vi le strecoară un colaborator apropiat. Ați pornit pe un drum bine trasat și nu aveți nici un motiv să vă abateți de la el.

Taur (21.04-20.05). Dacă vreți să vă bucurați de admirația celor din jur, trebuie neapărat să vă țineți promisiunile făcute, chiar și atunci când este vorba de rude.

Gemeni (21.05-20.06). Veți reuși să vă realizați planul numai dacă veți avea mai multă încredere în propriile puteri și dacă veți fi convins de faptul că ați făcut tot ceea ce era posibil pentru o izbândă.

Rac (21.06-22.07). Un prieten pe care l-ați ajutat de mai multe ori are din nou nevoie de ajutorul dvs. Ar fi bine să-l provocați la o discuție sinceră, în care să-i explicați că nu sunteți dispus să jucați la nesfârșit rolul salvatorului.

Leu (23.07-22.08). Nu vă implicați în conflictele care apar la locul de muncă. Lucrurile se rezolvă și fără intervenția dvs.

Fecioara (23.08-22.09). Sunteți ambițios și începeți cu mult elan o activitate nouă, în care sunteți direct interesat. Atenție, însă! Dacă nu vreți să obosiți înainte de vreme, dozați-vă eforturile.

Balanța (23.09-22.10). În cazul în care primiți mai multe invitații pentru petrecerea timpului liber, gândiți-vă mai bine pe care o alegeți.

Scorpion (23.10-21.11). Partenerul dvs. de afaceri se pierde în discuții interminabile, fără rost. De aceea, dacă vreți să preluați controlul, trebuie să abordați o atitudine calmă și să dovediți multă stăpânire de sine.

Săgetător (22.11-21.12). Sunteți pus în situația de a lua o decizie importantă, de aceea trebuie să vă gândiți foarte bine la detalii.

Capricorn (22.12-19.01). Un prieten apropiat vă va ajuta să realizați un proiect care vă va aduce câștiguri mari. Această reușită va atrage laude și din partea șefilor.

Vărsător (20.01-20.02). Vă ați dori să aveți un standard de viață ridicat, dar din păcate nu vă puteți permite acest lucru. Luați exemplu de la partenerul dvs. care ia lucrurile așa cum sunt.

Pești (21.02-20.03). În viața dvs. au loc schimbări neașteptate. Dacă vreți să vă adaptați cât mai repede la noua situație, va trebui să vă gândiți cu seriozitate la detalii.

MOCHETA
Arad, Piața Gării
Telefon 235.221
Mari REDUCERI DE PREȚURI
MONTAJ LA STANDARDE EUROPENE

„Adevărul" vă ascultă

La telefonul dimineții, 280944, între orele 9,00-12,00

● **Dl. Daniel Tomuța** domiciliat în cartierul Micălaca, Bl. 108B, ne întreabă cum se plătește liftul și cum se împarte la cheltuieli indemnizația administratorului.

● Conform Legii 114/1996, la cheltuielile cu liftul participă toți locatarii în mod egal, mai puțin cei de la parter, unde în acest calcul se iau în considerare numai jumătate din numărul persoanelor care stau într-o locuință. Prin urmare, locatarii de la etajul I sunt obligați fiecare să plătească. Excepția de mai sus referindu-se numai la cei de la parter.

● Indemnizația administratorului la cheltuieli se împarte pe numărul de persoane.

● **Dl. Gheorghe Abrudan** din Arad, str. Dorului, Bl. 36, se interesează dacă fondul de rulment la bloc este obligatoriu sau nu.

Constituirea fondului de rulment și participarea la acesta sunt obligatorii conform Legii 114/1996, fondul de rulment fiind „pușculița" din care se plătesc lunar toate cheltuielile comune: apa rece, apa caldă, salubritatea, gazul, curentul electric de pe casa scărilor, căldura etc.

Redactor de serviciu, N. BODRAN

LOCURI DE MUNCĂ

Agenția Județeană pentru Ocuparea Forței de Muncă Arad (str. Gh. Lazăr nr. 20) ne-a pus la dispoziție situația locurilor de muncă vacante în această săptămână.

Agent comercial 1; Barman 2; Cizmar 15; Coafor 2; Confecționer piele 20; Confecționer îmbrăcăminte 10; Contabil 1; Cosmetician 1; Croitor 104; Dulgher 5; Electrician 1; Fierar betonist 1; Finisor cocleti 5; Împletitor nuiele 10; Informatician 1; Inginer chimist 1; Inginer construcții civile 1; Inginer mecanică fină 1; Inginer mecanic TCM 1; Instalator 4; Macaragiu 1; Maistru construcții 1; Mecanic auto 5; Muncitor necalificat 6; Operator conf. ind. îmbrăcăminte 2; Operator la mas. de tricotat circ. 15; Ospătar 3; Strungar 1; Sudor electric 1; Tehnician constructor 1; Tesător 2; Tâmplar 3; Tractorist 2; Vânzător 2; Zidar 22; Zugrav 11.

În total sunt 265 locuri de muncă disponibile din 36 de meserii.

UTILITARE

PIEȚE, TÂRGURI

Astăzi este zi de piață la Sebiș, Almaș, Apateu, Semlac, Sântana, Șilindia, Vârfurile. Târguri săptămânale se desfășoară astăzi la Chișineu Criș, Almaș, Șilindia și Vârfurile .

Mâine, miercuri, va fi zi de piață la Pâncota, Beliu, Buteni, Șiclău, Macea, Vânători, Pecica, Șiria și zi de târg la Beliu și Buteni.

FARMACII DE SERVICIU

Farmacia „**Remedium**", B-dul Revoluției, nr. 52-54, telefon 233195 cu program de luni până vineri de la orele 7,30-20,00 iar sâmbăta de la 8,00-14,00; Farmaciile „**Sinapis**", B-dul Revoluției, nr. 88, lângă Noul Stil, telefon 282369, „**Noua Farmacie**", str. Andrei Șaguna, nr. 15, telefon 948 sunt de serviciu cu program non-stop.

Farmacia „OMNIAFARM", Calea Aurel Vlaicu, Bl. Z28, cu program zilnic de la orele 8,00-22,00. Telefon 271724.

URGENȚE STOMATOLOGICE

Cabinetul de pe str. Crișan (în spate la Gionelli) are program non-stop. Telefon: 253794. Cabinetul din B-dul Revoluției nr. 62, ap. 17, între orele 9,00-19,00. Telefon: 256665.

ADMINISTRAȚIA FINANCIARĂ

Administrația Financiară a municipiului Arad: Asistență contribuabili (impozitul pe venitul global) - telefon 280633, 280733, int. 198.

TELEFON DE URGENȚĂ LA POLIȚIE: 955

Comerț ilicit în piețe

Zilele trecute, polițiștii au efectuat mai multe acțiuni prin piețele municipiului în vederea protejării populației împotriva actelor comerciale ilicite.

Astfel au fost depistate 13 persoane, care comercializau produse alimentare și nealimentare fără a poseda acte de proveniență. Krupla Mihai (26 ani), Czergeli Romi (23 ani), Bronz Irina (51 ani), Balint Emilia (34 ani), Negrea Ileana (41 ani), Iarvepe Mirela (36 ani), Cociș Dorina (37 ani), Mladin Nicolae (27 ani), Afkat Ovidiu (23 ani), Avadanei Miclos (22 ani), Petruț Alin (20 ani), Nicolovici Ludovic (20 ani), toți din Arad și Gabor Gabriel (28 ani) din Timișoara, au fost sancționați cu câte o amendă de 150.000 lei.

De asemenea a mai fost depistat Moise Gavril, 38 ani din Lugoj - județul Timiș - care oferă spre vânzare în Piața Obor, ciocolată „Poiana" și „Africana" cu termenul de valabilitate expirat.

C. T.

Capturi la frontieră

În perioada 31.08.2001-02.09.20.01, în cadrul acțiunilor întreprinse de lucrătorii I.J.P.F. Arad, au fost confiscate o serie de bunuri. Astfel: La P.P.F. Nădlac - 64 kg carne în valoare de 3.500.000 lei; La P.P.F. Turnu - 190 kg carne, 15,750 kg cafea în valoare de 32.400.000 lei; 317 pachete de țigări în valoare de 8.610.000 lei; La P.P.F. Curtici - 500 pachete de țigări în valoare de 10.000.000 lei.

În data de 02.09.2001, la P.P.F. Turnu, s-au prezentat la ieșirea din țară cetățenii: Dupir Mioara de 26 de ani din jud. Timiș și Ciugulea Monica de 23 de ani din jud. Timiș.

„Cele două persoane s-au prezentat la controlul frontierei cu două pașapoarte românești valabile având aplicate vize Schengen false. Persoanele declară că vroiau să ajungă în Italia iar pentru obținerea vizelor au achitat câte 1.500 DM și 300.000 lei unei persoane din Timișoara. S-a întocmit lucrare penală pentru complicitate la fals material în înscrisuri oficiale", ne-a informat purtătorul de cuvânt al Inspectoratului Județean al Poliției de frontieră, mr. Nicolae Șerban.

Casa de Ajutor Reciproc a Pensionarilor Arad anunță membrii săi și pe cei interesați că dr. Vidrighin Radu, medic de familie acreditat, face înscrieri la sediul din Piața Avram Iancu nr. 21.

C.N. Poșta Română S.A., solicită ofertă de preț privind apartamentare bloc de locuințe din comuna Craiva, jud. Arad.

Relații la Oficiul Județean de Poștă Arad, Calea Aurel Vlaicu 2-4, tel. 237959, 230850, fax 228482 - Jurca Ioan.

După gratii

Au fost introduși în arestul unității

▼ **Dinu Mihai**, de 29 ani, din Feldioara, județul Brașov, care are de executat un mandat de 3 ani închisoare, pentru săvârșirea infracțiunii de ultraj.▼ **Szasz Iudita**, de 43 ani, din Sintion Lunca, județul Covasna, care are de executat 15 zile închisoare contravențională, conform Legii 61/1991.

▼ **Palcu Ioan-Florin**, de 29 ani, din Săntana, care are de executat 15 zile închisoare contravențională, conform Legii 61/1991.

▼ **Țeglaș Gheorghe**, de 40 ani, din comuna Tulca, județul Bihor, fără ocupație și **Ivanovici Viorica**, de 20 ani, din Șimand, care în 01.09.a.c. au sustras un covor, 2 plapume și o pernă de pe sârma din spatele blocului, bunuri ce aparțin a doi cetățeni din Arad. Prejudiciul, în valoare de 2.000.000 lei, a fost recuperat. Împotriva primului autor, Parchetul a emis mandat de arestare preventivă pe timp de 5 zile, iar Ivanovici Viorica urmează a fi cercetată în stare de libertate.

▼ **Raia Sorin**, de 36 ani și Lingurar Dănuț, de 29 ani, ambii din Păuliș, fără ocupație, cunoscuți cu antecendente penale, care au fost reținuți pe bază de ordonanță de reținere, urmând a fi prezentați Parchetului, în sarcina cărora s-a stabilit că în noaptea de 25/26.08.a.c. au sustras 2 biciclete și unelte de pescuit, în valoare de 11.000.000 lei.

ADEVĂRUL
COTIDIAN INDEPENDENT ARAD
Editor: S.C. ADEVĂRUL S.R.L. Arad
COD FISCAL R 1681938 ● COD SICOMEX 19.604 ● CERTIFICAT J 02/1886/31X 1991 ● COD SIRUES 020956601 ● ISSN 1220-7489

Redacția și administrația: 2900 Arad, Bd. Revoluției nr. 81. **Telefoane:** SECRETARIAT - 281802, fax 280655, 280625; ADMINISTRAȚIE - CONTABILITATE - 281797; MICA PUBLICITATE - 210775; MAREA PUBLICITATE - 280904; CLUBUL PRESEI - 280989.

Consiliul de administrație: președinte - **DOREL ZĂVOIANU**, telefon 281802, 280625; vicepreședinte - **MIRCEA DORGOȘAN**, telefon 210776; membri: **DOREL BARBU**, telefon 281797; **NICU COJOCARU**, telefon 280904; **MIRCEA CONTRAȘ**, telefon 280854.

Colegiul de redacție: MIRCEA CONTRAȘ (redactor-șef); MARCEL CANCIU (șef secție foto), telefon 281701; ALEXANDRU CHEBELEU (șef secție sport), telefon 281701; NICU COJOCARU (șef secție publicitate) telefon/fax: 280904; GABRIELA GROZA (secretar general de redacție), telefon 280854; VASILE FILIP (șef secție cultură-învățământ-tineret), telefon 281855; 280003; IOAN IERCAN (șef secție politică), telefon 280943; DORU SAVA (șef secție social-economic), telefon 281738; ȘTEFAN TABUIA (șef secție actualități), telefon 281855; 280003; DOREL ZĂVOIANU (președinte al Consiliului de administrație), telefon 281802, 280625.

Difuzare - Marketing: MIRCEA ȚÂȘCĂ (șef secție)-telefon 280904

Tiparul executat la S.C. MEDIAGRAF S.A. ARAD, str. Feleacului F.N., telefon 250902, fax 250920

„Adevărul" poate fi citit și pe Internet la adresa http://adevarul.arad.ro

Echipa de serviciu

MIRCEA CONTRAȘ
secretar de redacție

Bianca Felea, Ioan Leac, Dina Rujan, Ramona Vidulescu
tehnoredactare computerizată

Doina Jurcă, Călin Mnerie, Dacian Toduță, Aurica Telcian
corectură

CURSUL VALUTAR*

VALORI ÎNREGISTRATE IERI, 3 SEPTEMBRIE 2001

Denumirea valutei	BNR	BCR		BRD		Banca Transilvania		Banca Agricolă		Bursa neagră	
EURO	27275	C	V	C	V	C	V	C	V	C	V
Dolar S.U.A.	30048	29925	30125	29850	30150	30000	30250	29900	30250	29850	30150
Marca germană	13945	13754	14270	13780	14145	13700	14110	13700	14090	13800	14000

De ieri PROCURORII ARĂDENI SUNT PĂZIȚI DE JANDARMI

Începând de ieri, paza sediilor Parchetului de pe lângă Tribunalul Arad și a Parchetului de pe lângă Judecătoria Arad este asigurată în mod permanent de către jandarmii din cadrul comandamentului. Paza se face în temeiul unui contract de prestări servicii încheiat între Parchet și Comandament și este gratuit, conform legii.

Obiectivele acestei măsuri sunt: paza sediilor, controlul accesului persoanelor și mașinilor în obiectiv și protecția procurorilor pe toată durata activității lor.

Accesul în instituție se face prin trei puncte de control, unde se vor identifica persoanele care au acces pe baza legitimațiilor conexe (polițiști, avocați etc.) și cetățenii care sunt chemați prin citații. În ambele cazuri, solicitanții au nevoie de confirmarea telefonică a persoanei solicitate.

Cetățenilor din a doua categorie li se va înmâna la intrare un permis de acces pe care se precizează data, numele, ora intrării și ieșirii.

Permisele de acces permanent au două culori: **albastru** - pentru cei care intră în sediu în legătură cu exercitarea de către procuri a atribuțiilor în raport cu acele persoane și **galben** - pentru cei cu care personalul nu are activități de serviciu.

Presa va avea de acum încolo un regim special, neavând acces în Parchet prin nici un punct de intrare. Reprezenanții mass-media vor fi primiți doar la Biroul de presă, între orele 10,00-15,30, unde se pot întâlni cu procurorii.

Dl. prim-procuror Sabin Mariș atenționează pe această cale ca persoanele citate să vină cu actele de identitate asupra lor.

SORINA AMBRUȘ

PREMIILE DE FIDELITATE ALE ZIARULUI „ADEVĂRUL"

Talon de participare pe luna SEPTEMBRIE

Numele _____ ***Prenumele*** _____

Adresa: _____

_____

Telefon _____ ***Seria și nr. chitanței abonament:*** _____

Abonații pe luna septembrie ai ziarului „Adevărul" sunt rugați să completeze cu litere de tipar talonul de mai sus, să-l introducă într-un plic și să-l expedieze, până la data de 18 septembrie a.c., pe adresa: Redacția „Adevărul", B-dul Revoluției nr. 81, cod. 2900, Arad. Cele expediate după această dată nu vor participa la tragerea la sorți. Pe plic, abonații sunt rugați să facă mențiunea „Pentru premiile de fidelitate". Taloanele primite vor participa joi, 20 septembrie a.c., la tragerea la sorți în cadrul căreia **vor fi oferite abonaților 10 premii de fidelitate în valoare de 500 mii lei fiecare.** Lista abonaților câștigători va fi publicată în ziarul nostru de vineri, 21 septembrie a.c., iar premiile vor fi ridicate luni, 24 septembrie a.c., de la sediul redacției, pe baza buletinului de identitate și a chitanței-abonament.

Atenție: în plic va fi introdus doar talonul de mai sus, chitanțele-abonament rămânând la abonați.

Datoriile consumatorilor de curent au depășit 100 de miliarde lei

Datoriile consumatorilor de energie electrică față de Exploatarea de Distribuție Arad (EDA) au ajuns la impresionanta sumă de 103 miliarde de lei. Marii consumatori au de achitat facturi de 65 de miliarde de lei, micii consumatori (SRL-uri în genere) 30 de miliarde de lei, iar abonații casnici 7 miliarde de lei.

Despre această ultimă categorie de consumatori, dl. Valentin Müller, șef serviciu marketing în cadrul EDA ne-a declarat că 800 dintre cei care locuiesc în municipiul Arad au ajus la opaiț pentru neplata curentului consumat.

În ceea ce-i privește pe consumatorii casnici din județ, dl. Valentin Müller reamintește faptul că, începând din data de 1 septembrie, locul lucrătorilor de la „Uzina electrică" este luat de FACTORII POȘTALI. „Poștașii vor trece lunar pe la casele oamenilor, pentru a citi indexul de pe contor, apoi ne vor comunica nouă cifrele, iar în baza lor vom stabili suma de plată și vom emite factura, care, la rândul ei va fi distribuită de către poștași consumatorilor care îi și încasează pe aceștia în funcție de energia consumată."

N. OPREAN

ÎNECAT

Sâmbătă, orele 18,00, s-a înecat în râul Mureș, **Grigpruț Vasile**, de 39 ani, din Vladimirescu. Nu sunt suspiciuni cu privire la cauzele decesului. A fost anunțat medicul legist.

Viteza...

Duminică, în jurul orelor 13,00, pe DN 79 la km 36+1, pe raza localității Nădab, **Thima Susanne-Eva**, de 21 ani, cetățeană germană, în timp ce conducea auto Fiat Brava cu numărul PAN-T-806, din cauza vitezei, a pierdut controlul volanului și s-a răsturnat în afara părții carosabile. În urma impactului, a fost ușor accidentată conducătoarea auto.

ACCIDENT MORTAL

Ieri, în jurul orelor 02,15 pe DN 7, pe raza localității Vladimirescu, **Lăcătuș Ioan**, de 39 ani, din localitate, fără ocupație, circulând cu căruța pe direcția Arad-Lipova, la schimbarea direcției de mers spre stânga, nu a acordat prioritate autotractorului cu nr. CJ-03-URJ, cu semiremorca CJ-81-NLU, care circula regulamentar din sens opus, condus de **Moldovan Vasile**, de 53 ani, din Turda. În urma impactului, a fost accidentat mortal un pasager din căruță (încă neidentificat) și ușor conducătorul atelajului. Se continuă cercetările, în vederea identificării victimei.

Foto: VIOREL MUSCA

„EXTEMPORAL" LA... POLIȚIE

Sunt cercetați în stare de libertate: ◆ **Gilsca Corin**, de 35 ani, din Sântana, agricultor, care cu rea credință nu a plătit pensia de întreținere pentru cei doi copii minori, în valoare de 3.000.000 lei. ◆ **Luca Simion**, de 41 ani, din Agrișul Mare, agricultor, care în 16.08.a.c., a sustras bunuri de la O.Ș. din localitate, în valoare de 1.000.000 lei. Prejudiciul a fost recuperat. ◆ **Voica Marinel-Nicu**, de 27 ani, din Neagra, conducător auto la S.C. „INTERTRANS" SRL Sebiș, care în 30/31.08.a.c., a fost depistat conducând pe drumurile publice sub influența băuturilor alcoolice, a refuzat recoltarea de probe biolo-gice. ◆ A fost identificat autorul furtului rămas cu autori necunos-cuți comis în 11/12.07.a.c., la S.C. CONSUM COOP Sebiș, în valoare de 1.500.000 lei, în persoana lui **Mateiaș Iosif**, de 15 ani, din localitate, fără ocupație. ◆ **Botiș Avram**, de 35 ani, din Sebiș, patron la S.C. BORTIȘ IMPEX SRL, care în perioada 1992-1998 nu a evidențiat în contabilitate operațiuni cu deșeuri, rezultate în urma operațiunii de tăiere a materialului lemnos, creind un prejudiciu în valoare de 3.300.000 lei. ◆ **Budurea Dumitru**, de 61 ani, din Arad, a fost depistat conducând pe drumurile publice un autoturism neînmatriculat și fără a poseda permis de conducere. ◆ **Trifu Cristian-Viorel**, din Arad, a fost depistat conducând pe drumurile publice un autoturism, fără a poseda permis de conducere. ◆ **Rat Dorel**, de 17 ani, din Curtici, fără ocupație, care în 01.09.a.c., a sustras 900 kg fier vechi dintr-un vagon din stația Curtici, care aparținea S.C. AGRIROM SRL Arad, în va-loare de 900.000 lei. ◆ **Haș Florin**, de 30 ani, din Arad, a condus auto AE-05-RBR, având permisul de conducere anulat. ◆ **Vlăsutean Simion-Dorin**, de 27 ani, din Covăsânt, a condus auto 3-AR-7403, având permisul de conducere suspendat.

Amenzi de 16 milioane pentru tulburarea liniștii publice

Detașamentele 4 și 5 Jandarmi aparținând UM 0803 Timișoara, au întreprins în acest week-end obișnuitele acțiuni de asigurare a liniștii și ordinii.

Astfel, de sâmbătă până luni au fost legitimate 312 persoane, dintre care 207 au fost avertizate, iar 39 s-au ales cu sancțiuni contravenționale la Legea 61/91 republicată (încălcarea liniștii publice). Suma totală a amenzilor se ridică la 16.600.000 lei, aplicate pentru diverse abateri.

Vandalisme

● În noaptea de sâmbătă spre duminică, în jurul orei 3,00, Ganea Alin (21 ani), Maxim Adrian (21 ani) și Șerban Horațiu (23 ani) toți din Arad, se aflau pe strandul Neptun la localul Bastion, unde au provocat pagube materiale însemnate. Pe lângă că au spart sticle și au răsturnat mesele din local, în timp ce se îndreptau spre ieșirea strandului au lovit toți cetățenii care le-au ieșit în cale.

Sesizați, jandarmii au intervenit, „liniștindu-i" pe tineri cu o amendă de 2,8 milioane lei fiecare.

Petrecăreți amendați

● Tot în aceeași noapte, în jurul orei 3,50, Nemțov Cătălin Gheorghe (19 ani) din Felnac și Hristin Radu (24 ani) din Arad, părăseau strandul Neptun cu sticlele de bere în mână, țipând și cântând. Cei doi petrecăreți au primit câte o amendă de 400.000 lei fiecare.

Amețit de băutură

În după amiaza zilei de sâmbătă, în zona Gării, Onofrei Rus Mihai, de 30 de ani, din Botoșani, aflându-se în vădită stare de ebrietate, a început să înjure trecătorii și să-i amenințe cu bătaia, tulburând liniștea publică. Pentru că nu avea venituri, Onofrei a scăpat cu doar 250.000 lei sancțiune contravențională.

SORINA AMBRUȘ

MATERIAL LEMNOS CONFISCAT

Cu ocazia acțiunii săptămânale de control pe șosele, organizată de Garda Financiară Arad, au fost confiscate 11 m. c. de lemne. Transportul urma să fie trecut în Ungaria, prin Vama Turnu, dar cei doi cetățeni maghiari nu au putut justifica proveniența mărfii.

Se presupune că materialul lemnos a fost achiziționat la negru. Pe lângă că au rămas fără marfă, cei doi au mai fost sancționați cu câte un milion de lei amendă. Valoarea prejudiciului recuperat se ridică la aproape 20 milioane lei.

S. AMBRUȘ

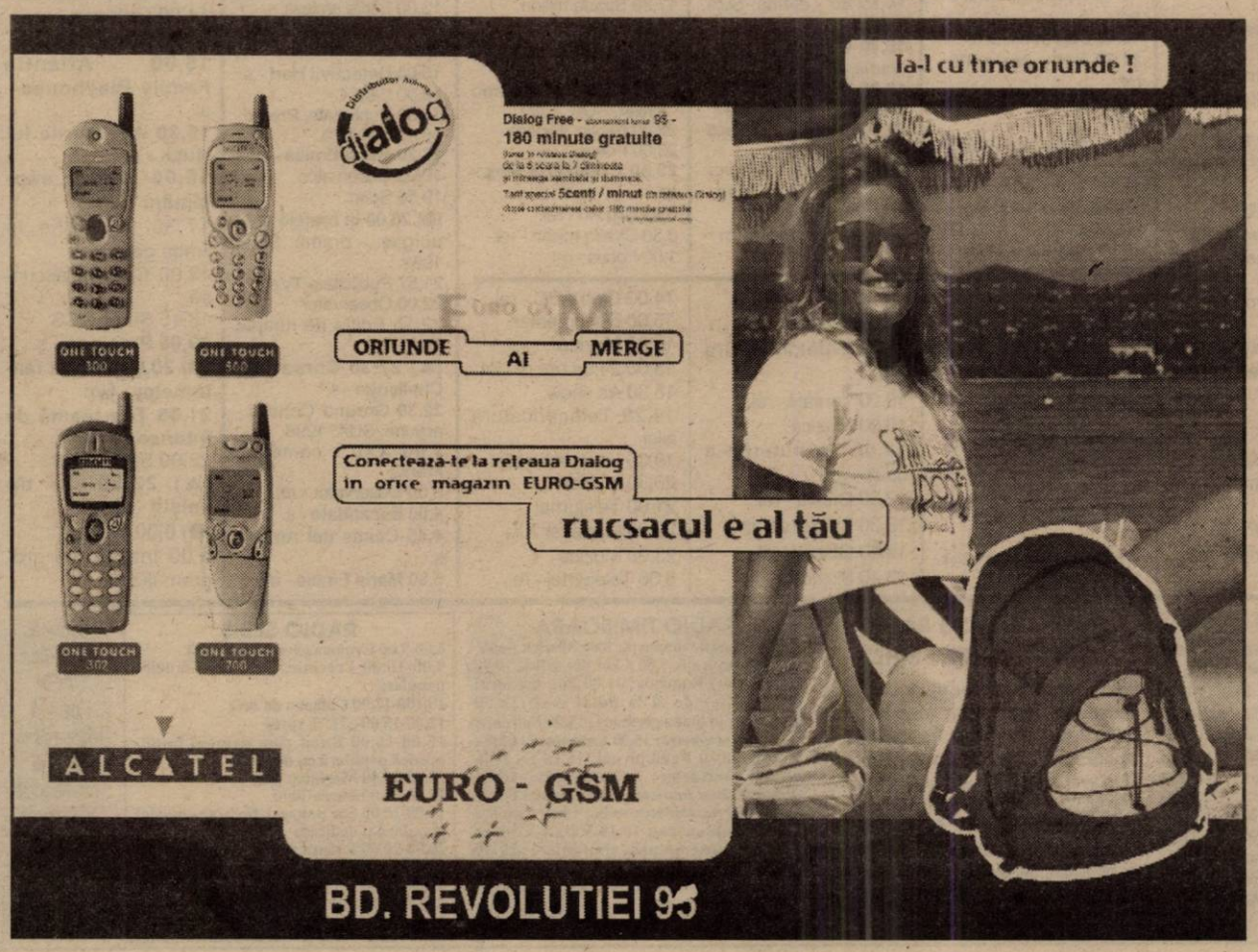

ÎN ȘANȚ...

Sâmbătă seara, orele 23,00, pe DN 79/A, pe raza localității Vârfurile, **Boc Ilie**, de 19 ani, din Hălmagiu, agricultor, în timp ce conducea auto AR-02-KYK, din direcția Vârfurile-Tălagiu, la o curbă la stânga, din cauza vitezei excesive, a pierdut controlul volanului și s-a răsturnat într-un șanț. În urma impactului, a fost grav accidentat **Motica Claudiu**, de 17 ani, din Hălmagiu, pasager în autoturism.

În două zile 20 DE ȘOFERI AU RĂMAS FĂRĂ PERMIS

În week-end-ul trecut, ofițerii și subofițerii de poliție din Arad au verificat 49 de agenți economici, 26 de persoane din sistemele de pază, constatând 20 de infracțiuni precum și 846 de contravenții la diferite acte normative, sancționate cu amenzi în valoare de 116.975.000 lei, din care 57 conform Legii 12/1990, 62 potrivit Legii 61/1991; 32 la Legea 105/1996 și 695 conform altor acte normative.

Pentru încălcarea regimului juridic la circulației rutiere, au fost aplicate 846 de amenzi, în valoare de 56.185.000 lei, fiind reținute 11 certificate de înmatriculare pentru defecțiuni tehnice și ridicându-se în vederea suspendării 20 de permise de conducere, din care 8 pentru conducere sub influența alcoolului; Biro Carol, de 36 de ani, din Lipova, care a condus auto AR-01-USE, Covaci Mircea, din Sebiș, cu auto AC-JW-558, Brezovan Valentin din Groșeni, cu auto AR-03-AJP, Crișan Florian, cu auto AR-31-VIC, Cameniță Iulian, cu auto AR-19-CAM; Deac Daniel, de 34 ani, cu auto AR-903-WO și Bizo Ioan, de 32 de ani, cu auto AR-01-VZL, Selegean Ioan-Constantin, de 35 de ani, cu auto AR-05-ARG, toți din Arad.

TAMPONARE DIN CAUZA UNEI... GROPI

Sâmbătă dimineață, la orele 06,00, pe DJ 691, pe raza localității Zăbrani, **Cucuiat Ovidiu-Lucian**, de 28 ani, din Vladimirescu, în timp ce conducea auto VW Passat cu numărul AR-04-LGK, proprietate personală, care tracta o remorcă cu două axe din direcția Zăbrani-Timișoara, a evitat o groapă din carosabil și s-a tamponat cu auto TM-01-FEM, care circula regulamentar din sens opus, condusă de **Stanciu Vichentie**, de 64 ani, din Moșnița Veche, județul Timiș, pensionar, care a fost accidentat ușor.

La Chișineu- Criș

INVESTIȚIE DE MILIARDE

În curând, la ieșirea din Chișineu- Criș va începe ridicarea unui complex. Acesta se va numi Complex Tranzit și se va construi în trei etape: complex pentru cazare și alimentație publică, stație de carburanți, parcare și depozit pentru marfă, iar în ultima etapă complex tranzit marfă transcontainere.

Dl. **Gheorghe Burdan**- primarul orașului ne-a informat că investiția este în stadiu de autorizare a construcției, beneficiarul acesteia fiind SC Tracon SRL Brăila. Pentru prima etapă a complexului se vor cheltui 8 miliarde de lei și se preconizează a fi finalizată în aproximativ un an de zile, oferind localnicilor 25 de locuri de muncă.

N. BODRAN

În plină zi, pentru o borsetă

UN BĂTRÂN DE 74 DE ANI A FOST TÂLHĂRIT

• Agresorii au 13, respectiv 18 ani

Sâmbătă după-amiază, în jurul orelor 17,45, în apropierea unității militare din Subcetate, un bătrân de 74 de ani din Arad a fost victima unei tâlhării comise de către doi tineri, de 13 respectiv 18 ani. Pentru o borsetă, în care avea actele și niște medicamente, TRAIAN CURTU putea să plătească cu viața.

În aceeași zi, câteva ore mai târziu, grație unui necunoscut și cu ajutorul a doi polițiști, „cazul" a fost deja rezolvat.

Urmărirea și pânda

În timp ce-și făcea plimbarea zilnică pe ruta Biserica Maranata - podul rutier - Subcetate - podul Decebal și retur, în apropiere de intrarea pe strand, TRAIAN CURTU, pensionar de 74 de ani, a observat că ceva nu este în regulă. Victima a văzut doi tineri care păreau că-l urmăresc. „Când se apropiau de mine, se opreau, lăsându-mă să mă îndepărtez. La apropierea de unitatea militară și a ștrandului Neptun, cei doi m-au depășit și s-au așezat pe iarbă, studiindu-mă cu atenție." În mâna stângă, bătrânul avea o borsetă de culoare neagră în care se aflau actele de identitate, niște medicamente pentru hipertensiune arterială, două șurubelnițe și două plase de fâș.

Atacul

În apropiere de intrarea în unitatea militară din Subcetate, după ce și-au studiat atent victima, cei doi au atacat. „Cel mare, de 18 ani, Marian Stanciu, într-o fracțiune de secundă, m-a lovit cu capul, cred în spate și cu ambele mâini mi-a smuls borseta, fugind spre Aradul-Nou, pe aleea cu boscheți, de pe Malul Mureșului. Dezmeticit, abia m-am întors și, văzându-i fugind, le-am strigat: «Copii restituiți-mi borseta, nu sunt bani în ea, numai medicamente»."

În zadar însă, tâlharii o luaseră „la picior", mișelește...

Salvatorul

Ca într-un film polițist, în acel moment, în dreptul victimei oprește un autoturism, condus de un tânăr, care, văzând ce s-a întâmplat, vrea să-i acorde bătrânului primul ajutor. După ce își dă seama că victima e conștientă, a urcat în mașină, gonind după infractori.

„La nici cinci minute - își amintește dl. Curtu - necunoscutul s-a întors la mașină cu doar unul dintre ei, cu cel mic de 13 ani pe nume Triff Florin-Sorin. Apoi am mers împreună la Poliție".

„La Poliție, după o oră văzând că nu mă bagă nimeni în seamă, am plecat"

După ce i-a dus până la Poliție, salvatorul a plecat, lăsând victima cu agresorul pe mâinile organelor de ordine. „La poliție, copilul a fost dat în primire spre pază unui soldat. Mie mi-a spus subofițerul de poliție să mai aștept până vine cel ce se va ocupa de caz. După vreo 45 de minute a apărut un om înalt de 1,80-1,90 m. L-am salutat cu: „Bună ziua! Să trăiți!" La care el mi-a zis: „Hai spune taicule, ce-i bai?" Am rămas mut, n-am mai știut ce să-i răspund. M-a lăsat acolo pe scări, la intrare. După aproximativ o oră, văzând că nu mă mai bagă nimeni în seamă, am plecat".

În timp record - polițiștii l-au prins și pe celălalt

Neliniștit, dl. Curtu se reîntoarse la locul faptei, în speranța că-l va prinde singur pe celălalt tâlhar, sau va găsi borseta cu medicamente aruncate pe undeva.

Spre marea lui surprindere, la puțin timp, în zonă apar doi polițiști, cu amândoi tâlharii încătușați. „Aduc mulțumiri și felicitări atât salvatorului meu, d-l Capecanu - dacă am reținut eu bine - cât și celor doi ofițeri **Cosmin Opriș** și **Florin Vramiță** - care, într-un timp record, au reușit să-l depisteze și pe cel de-al doilea infractor."

După reconstituire, polițiștii au găsit și borseta dar, aceasta era... goală. Pentru fapta comisă, Marian Stanciu, 18 ani, a fost arestat preventiv 30 zile, urmând să fie cercetat de Parchetul de pe lângă Judecătoria Arad. Triff Florin, fiind minor, a fost încredințat părinților.

COSMIN TRIF

La Avram Iancu

COPIII STRĂBAT ȘASE KILOMETRI PÂNĂ LA ȘCOALĂ

Numărul scăzut al populației din satul Avram Iancu (120 de locuitori) a condus pe parcursul anilor la desființarea școlii din localitate. Astfel, cei 11 școlari trebuie să parcurgă acum până la școala din Cermei șase kilometri. Compania de transport public are două autobuze pe ruta respectivă, dar pleacă din sat la ora șase și revine la ora 16, programul acestora necorespunzând cu cel al copiilor.

Pentru a-și scuti copiii de cei 12 kilometri de drum (dus-întors), unii părinți posesori de autoturisme le asigură acestora transportul spre școală. „Dar acest drum e foarte costisitor. E vorba de 24 de kilometri pe care trebuie să-i parcurgă cu mașina din Avram Iancu, când îi duce și aduce pe copii de la școală. Situația asta trenează de doi ani. Am solicitat la mai multe foruri o mașină în acest sens. Sperăm să o și dobândim. Până acum avem doar promisiuni", preciza primarul Vesa.

Primarul Vesa gândindu-se la „drumețiile" școlarilor din Avram Iancu

M. M.

La Zimandul Nou

COPII RAHITICI

În zona Zimandul Nou, cinci copii sunt luați în evidența medicului de familie ca suferind de rahitism. Această boală, întâlnită în special în țările cu o dezvoltare economică foarte scăzută câștigă, se pare, teren și la noi. „Din cauza hranei insuficiente sau a alimentației necorespunzătoare, cinci copii sunt luați în evidență ca fiind rahitici. Majoritatea provin din familii cu mulți copii și cu o situație materială precară. Ei au nevoie de un tratament special, cu vitamine și calciu, dar din păcate, dacă nu este respectat cu strictețe, rezultatele sunt nule", spune dr. Maria Danciu, medic de familie.

A. B.

MARȚI, 4 SEPTEMBRIE 2001

TVR 1

7,00 Jurnal de dimineață
7,15 Practic matinal
9,20 Jurnal
9,30 Tăicuțul - s.
10,15 TVR Craiova
10,55 TVR Cluj-Napoca
11,45 TVR Iași
12,30 TVR Timișoara
13,15 Pasiuni - s. rel.
14,00 Jurnalul de prânz
14,10 Infomania
14,30 Niciodată nu a prea târziu - s. rel.
15,15 Amprente - rel.
15,35 Orice e posibil - s.
16,00 Puncte cardinale
16,30 Kronika
17,30 O idee pe zi pentru România
17,40 Pasiuni - s.
18,25 Garantat 100%
18,55 Alege muzica!
19,25 Între noi, frații - s.
19,50 Familia... Corect!
20,00 Jurnal. Meteo
20,40 Sport
(●) 20,45 Dă-mă în judecată - comedie, SUA, 1999
22,20 Genna Davis - s.
22,50 Jurnalul de noapte
23,05 Studioul artelor
0,05 Teatrul TV prezintă: **Conu' Leonida față cu reacțiunea**
1,15 Marele Jazz

TVR 2

7,00 Femeia misterioasă - s. rel.
7,50 Veni, video, vici! - rel.
8,05 Des. animate
9,00 Prietenii lui Piticot - rel.
9,50 Fete vesele - s.
10,15 Tată, am încurcat-o! - rel.
10,40 Știri
10,45 Bărbați, la cratiță! - rel.
12,00 În mijlocul furtunii - s. rel.
12,50 Femeia misterioasă - s.
13,40 Tribuna partidelor parlamentare
14,15 Desene animate
15,30 Știri
15,35 Toți împreună
16,25 E dreptul tău!
17,00 Tată, am încurcat-o! - s.
17,30 Vară pentru 2
19,15 Veni, video, vici!
19,30 Des. animate
19,55 Cinci minute cu frații Lumière
20,00 În mijlocul furtunii - s.
20,50 François Villon - dramă, România/Franța/Germania, 1989. Prima parte
22,30 Știri
22,40 Stăpânul domeniului - s. primul episod
23,25 Patrimoniu
0,10 Piața itinerantă
0,30 TVM. Mesager

PRO TV

7,00 Bună dimineața!
8,00 Știrile ProTv
9,00 Tânăr și neliniștit - rel.
10,00 Ani de liceu - s.
(●) 10,30 Justițiarul Vestului Sălbatic - f. rel.
(●) 13,40 Clubul de golf - f. rel.
15,15 Melrose Place - s.
17,00 Știrile Pro TV
17,10 ProTV te ascultă ce vezi
17,15 Beverly Hills - s.
18,05 Tânăr și neliniștit - s.
19,00 Știrile PRO TV
20,00 Total Recall - s.
21,00 Spitalul de urgență - s.
22,00 Știrile Pro TV
22,30 .ro
22,40 Provest cu Bogdan Chirieac
23,45 Profiler, psihologia crimei - s.
0,45 Zero - rel.
(●) 1,45 Despărțirea de familie - dramă, SUA, 1980
3,30 Melrose Place - s.
5,00 Beverly Hills - rel.
6,00 Teo - rel.

TV ACASĂ

7,15 Știrile de Acasă - rel.
7,50 Căsuța poveștilor - rel.
8,15 90-60-90 Fotomodele - rel.
9,15 Îngerașul - rel.
10,00 Căsuța poveștilor - s.
10,30 Acasă la bunica - rel.
10,40 Cupidon - s. rel.
11,30 Betty cea urâtă - rel.
12,30 Dreptul la viață - rel.
13,30 Miracolul iubirii - s.
15,30 Doctorul casei - rel.
16,00 90-60-90 Fotomodele - s.
16,50 Desene animate
17,00 Terra nostra - s. rel.
17,55 Acasă la bunica
18,05 Dreptul la viață - s.
18,55 Știrea zilei
19,00 Îngerașul - s.
19,55 Des. animate
20,00 Știrile de Acasă
20,40 Cupidon - s.
21,30 Betty cea urâtă - s.
22,30 Terra nostra - s.
23,30 Știrile de Acasă - rel.
0,25 Muzica de Acasă, muzica nopții

HBO

8,00 Legionarul - acțiune, SUA, 1998
9,40 Cinematograful misterelor - SF. SUA, 1996
10,50 Concert Tina Turner
11,55 Chinurile dragostei - comedie, SUA, 1998
13,25 Retroactiv - SF, SUA, 1997
14,55 Ed - dramă, SUA, 1996
16,30 O hartă a lumii - dramă, SUA, 1999
18,35 Un cățel genial - aventuri, Australia, 1997
20,00 Cursa finală - acțiune, SUA, 1999
21,30 Concert The Corrs
22,30 Factor de risc - acțiune, SUA, 1999
0,25 Idolul femeilor - comedie, SUA, 1997

PRIMA TV

7,00 Desene animate
8,00 Prima Mix!
13,15 Video civica
13,25 Clip Art
13,30 Des. animate
14,30 Eddie McDowd - s.
15,00 Tradiții
15,30 Cârcotașii în Europa - rel.
16,30 Comisarul Rex - s.
17,30 Strada milion
18,00 Focus
19,00 Justiție militară - s.
20,00 Ucide-mă din nou - thriller, SUA, 1989
22,00 Exotic. Tenerife
23,00 Focus
23,30 Comisarul Rex - rel.
0,25 Clip Art - rel.
0,30 Strada milion - rel.
1,00 Focus - rel.

TELE 7 ABC

7,00 Muzică
9,59 Telecaricatura zilei
10,00 Tentații - rel.
10,30 Muzică
11,00 La puterea a doua - rel.
12,00 Ofșaid - rel.
12,30 Buletin de știri
12,40 Ofsaid - rel.
13,40 Muzică
14,00 Club ABC - rel.
15,00 Documentar
16,00 Muzică
18,00 24 de ore din 24
18,30 As show
19,29 Telecaricatura zilei
19,30 La ordinea zilei
20,30 Muzică
21,00 Telejurnal
22,00 Manager XXI
23,00 Muzică
6,00 Telejurnal - rel.

ANTENA 1 – TV ARAD

7,00 Observator
8,00 Știri TVA - rel.
8,30 Magazin sportiv - rel.
8,50 Desene animate
9,45 Pantera roz - s.
10,10 Pe cont propriu - s.
11,00 Zile din viața noastră - s.
12,00 Labirintul pasiunii - s.
13,00 Știrile amiezii
(●) 13,15 Spiritul Ninja - f.rel.
15,00 Detectivii Hart - s.
16,00 Club T
16,30 Publicitate, Promo
16,45 Știri TVA
17,20 Maria Emilia - s.
19,00 Observator
19,50 Sport
(●) 20,00 În brațele unui ucigaș - dramă, SUA, 1992
21,57 Publicitate TVA
22,00 Observator
22,15 Ediția de noapte TVA
(▲) 22,30 Cursa Eco Challenge - s.
22,30 Ground Control - acțiune, SUA, 1998
1,00 XXL - comedie, Franța
3,00 Observator - rel.
4,00 Escandalo - s.
4,45 Cosas del Amor - s.
5,30 Maria Emilia - rel.

TV RCS

8,55 Deschiderea programului
9,00 Neon Rider - rel.
9,45 Preciosa - rel.
10,30 Desene animate
11,00 Știrile RCS - rel.
12,00 Misiune finală - f. rel.
13,35 Știrile RCS-rel.
14,00 Odiseea - s.
14,30 Bumerang - s.
15,00 Atlantis Family Playhouse - s.
15,30 Aventurile lui Huck - s.
16,00 Șase săptămâni - film
17,30 Emisiune în limba germană
18,00 Camera ascunsă
18,15 Știrile RCS
19,00 Preciosa - s.
(●) 20,00 Orașul fantomelor - film
21,30 Ți-e teamă de întuneric? - s.
22,00 Știrile RCS
(▲) 22,30 Un tip liniștit - film
(■) 0,00 Erotica
5,00 Închiderea programului

RADIO EUROPA FM (89,3 MHz)

6,00-10,00 Deșteptarea - cu Gabi Dobroiu (7,00 Jurnalul de dimineață); 10,00 Europa Express cu George Zafiu; 13,00 Jurnalul de prânz; 13,30 România în direct cu R. Turcescu; 14,00 Drum cu prioritate cu Radu Constantinescu; 18,00 Jurnalul de seară; 18,30 Interviurile Europa FM; 19,00 Clubul de seară cu Denis Ciulinaru; 22,00 Jurnalul de noapte; 22,30 Infomania cu Dan Goanță; 23,00 Europa lângă tine.

RADIO PRO FM (92,1 MHz)

5,00 - 5,30 BULETIN DE ȘTIRI la fiecare sfert de oră; **5,30 - 7,00 PRO FM PÂNĂ LA UNU** - cu Ramon Cotizo; **7,00 - 10,00 PRO FM PÂNĂ LA UNU** - cu Flavius Esnican; **10,00 - 13,00 PRO FM PÂNĂ LA UNU** - cu Mihai Dobrovolschi; **13,00 - 14,00 13-14 CU ANDREI** - cu Andrei Gheorghe; **14,00 - 17,00 POFTIM PRO FM** - cu Cătălin Lăpușcă; **17,00 - 19,00 PRO FM E AICI** - cu Cristi Schnebli; **19,00 - 22,00 ASCULTĂ-ȚI MUZICA!** - cu Andi Moisescu; **22,00 - 23,00 MUZICA GREA** - cu Cristi Tabără și Andi Moisescu; **23,00 - 2,00 PRO FM BY NIGHT** - cu Vlad Craioveanu

RADIO ARAD & RADIO CONTACT (99,1 MHZ)

6,00 Lupta cu somnul; 8,00 Bună dimineața, Arad!; 10,00 Tovarășii mei; 12,00 Pulsul zilei; 14,00 Radio Magazin Deutsche Welle; 15,00 Muzica așa cum vrei; 17,00 Bujor Buda și invitații săi; 18,00 Radiomagazin Radio France Internationale; 19,00 Societatea de consum; 20,00 Ofensiva de seară; 21,00 Seară de seară; 22,00 Fabrica de hituri; 23,00 Teoria iubirii; 0,00 Contact FM

RADIO TIMIȘOARA

6,00 Ceasurile dimineții; 8,00 Muzică populară cu dedicații; 9,00 Cânt din suflet; 10,00 De zece ori România; 11,00 Pop matineu; 12,00 Miez de zi la polul vest; 13,00 Emisiune în limba germană; 14,00 Emisiune în limba maghiară; 15,00 Emisiune în limba sârbă; 16,00 Radiojurnal; 16,15 La zi în viața partidelor; 16,30 Sport; 16,35 Postmeridian muzical; 17,00 Carusel cultural; 18,00 Actualitatea radio; 18,10 Familia; 19,00 Radiojurnal; 19,15 Vârsta a treia; 20,05 Contemplații simfonice; 20,50 Călătorie în lumea poveștilor; 21,00 Curierul de seară. Știri: 6,00; 7,55; 9,00; 11,00; 12,50; 17,00; 20,00; 21,00; 21,55. Radio Jurnal: 7,00; 16,00; 19,00.

RADIO SEBIȘ

6,00-9,00 Cronica cârcotașilor - (p)
9,00-10,00 Precinie, precinie - muzică populară
10,100-12,00 Cafeaua de zece
12,00-15,00 „21" Expres
15,00-16,00 Bună ziua oameni buni - muzică populară cu dedicații
16,00-19,00 Meridian „21"
17,00-18,00 Terra 2000
19,00-20,00 Sus paharul, fiecare! - muzică populară și dedicații
20,00-22,00 E seara ta!
22,00-23,00 Lecții particulare - (p)
23;00-06,00 „21" Night Hits
Știri: 6,00; 7,00; 9,00; 11,00; 15,00
Jurnale: 8,00; 13,00; 18,00.

Redacția Adevărul nu își asumă răspunderea pentru modificările ulterioare intervenite în programele Radio - TV

„UNEORI NE MAI BATEM ȘI SINGURI CUIE ÎN TĂLPI"

Interviu cu d-l MIHAI NĂSTASE, consilier municipal

– D-le Mihai Năstase, deja a trecut un an de zile de când sunteți consilier. Sunteți mulțumit cu cele realizate până acum?

– Mai întâi, vreau să subliniez că în calitate de consilier al partidului de guvernământ, împreună cu ceilalți colegi, am pornit la drum având la bază o strategie de dezvoltare a municipiului pe patru ani de zile, cât durează mandatul nostru. Este, de fapt, o completare a strategiei de dezvoltare. Dacă sunt mulțumit? În primul rând, sunt mulțumit că fac parte din Comisia de buget-finanțe, împreună cu oameni cu pregătire în domeniu. Fără excepție, toți au experiență. La această comisie experiența este absolut necesară. Gândiți-vă la faptul că din 400 de proiecte de hotărâri, rapoarte etc., 300 au avut nevoie de avizul nostru.

– La câte dintre ele avizul pozitiv sau negativ a fost influențat de coloratura politică a membrilor comisiei?

– Nu a contat atât de mult apartenența la un partid politic sau altul, cât modul de a vedea lucrurile, adică dimensiunea social-democrată sau liberală. Din această cauză, puține au fost cazurile când am avut unanimitate. Spre exemplu, când s-au scumpit biletele de tramvai, eu am propus o scumpire de la 3.500 la 4000 în loc de o scumpire de la 3500 la 4500. Aceasta a fost în comisie. În plus, unde s-au supus la vot cele 300 de proiecte și așa mai departe, am votat de regulă alături de grupul nostru de consilieri. O singură dată am fost de altă părere, fiind vorba despre o evaluare strict financiară a unor spații comerciale.

– Fiindcă vorbiți despre evaluare, cum evaluați bugetul pe acest an?

– Bugetul pe anul acesta este 700 miliarde, din care circa 40 la sută reprezintă salarii și subvenții. (Salariile profesorilor din municipiu, subvenții pentru energia termică și transport). Rămân puțini bani pentru serviciile publice (zone verzi, întreținere străzi, măturat, iluminat) unde se alocă doar 7 la sută. Ca să nu uit, în cele 40 la sută intră și salariile personalului din primărie și al celui de la artă și cultură. Din păcate, nu se ține cont de faptul că Aradul, CLM-ul în speță, desfășoară activități specifice care nu se regăsesc în toate județele. Mă refer la cantina de ajutor social, adăpostul de noapte, centrele de bătrâni și minori și altele. De acestea nu se ține cont la repartizarea sumelor de la bugetul central.

– Și ce se poate face în acest sens?

– Executivul trebuie să insiste la nivel central, mai ales că Aradul varsă la buget sume mult mai mari decât alte municipii, dacă luăm în considerare doar vămile. Nu se poate să crești taxele și impozitele la niveluri aberante, pe care populația nu le poate suporta.

Peste toate acestea, uneori ne mai batem și singuri cuie în tălpi, nerespectând destinația precisă a unor fonduri. Spre exemplu, am alocat cinci miliarde pentru drumuri și trotuare, cu specificația expresă că patru miliarde sunt pentru trotuare. Am specificat exact care trotuare, dar Executivul nu a luat în considerare ceea ce am propus. Am alocat sume cu destinație precisă, repararea a două fântâni arteziene. Nu s-au reparat, banii luând altă destinație. Mai exact, jumătate din sumă, 500 de milioane.

– Nu cumva s-au dus pe deplasări în străinătate?

– Nu. Deplasările acestea au un scop bine definit și sunt planificate din timp. Chiar dacă nu aduc beneficiu imediat, ele sunt benefice pe termen lung.

– Ce propunere a dvs. regretați că nu a fost aprobată?

– Spre exemplu, am propus ca agenții economici să fie obligați să participe la un program de înfrumusețare a municipiului. Mi s-a spus că este prevăzută salubrizarea. Or, una este salubrizarea și alta este înfrumusețarea. Am propus acoperirea totală a canalului Mureșel, care este un focar de infecție și mi s-a spus că nu sunt bani. Am propus refacerea străzii Mețianu ca stradă pietonală. La fel, mi s-a spus că nu sunt bani. Am cerut să existe la secretara CLM un registru cu petițiile și reclamațiile cetățenilor către CLM și răspunsurile la acestea. Să fie clar, este vorba despre petiții și reclamații, separat de diverse cereri. Voi propune să facem acest lucru în cadrul organizației PSD, prin consilierii noștri, la sediul organizației. Este o idee care vine în completarea inițiativei mele de a participa la ședințele organizațiilor de cartier ale partidului, prezentând probleme legate de buget membrilor noștri. Este bine ca toți cetățenii să aibă acces, prin intermediul partidului, la aceste probleme.

Nu vreau să închei înainte de a releva o problemă care zic eu că este foarte importantă. Pentru plata salariilor pofesorilor au fost alocate 197,5 miliarde lei. Or, nici la această oră nu se știe dacă această sumă acoperă necesarul, pentru că nimeni nu ne-a dat o situație exactă a numărului profesorilor. Nu ne putem permite să lucrăm „după ureche" în acest sens.

S. TODOCA

În sfârșit GUVERNUL PUNE PICIORUL ÎN PRAG!

(Urmare din pagina 1)

Unii erau prinși și trimiși înapoi în țară unde însă stăteau doar cât să-și mai vadă rudele și să mai bea o berè cu „prietenii", mai apoi pe baza unui nou pașaport pe care-l primeau fără probleme în străinătate și ajungeau numai ei știu cum, o luau de la capăt cu cersitul și cu furatul! În aceste condiții e lesne de imaginat ce carte de vizită avem peste hotare, iar cei care se convingeau primii de acest lucru erau românii cinstiți nevoiți să stea ca fraierii la coadă la ambasade o săptămână și mai bine pentru a obține o viză pentru ca după ce ajungeau într-o vamă să fie lăsați să aștepte o jumătate de zi pentru o ștampilă de trecere! Așa s-au petrecut și se petrec, din păcate, lucrurile pentru cei mai mulți români de aproape 12 ani fără ca cei care s-au perindat până acum la Putere să pună capăt acestei bătăi de joc.

Zilele trecute însă ceea ce trebuia să se întâmple de mult s-a întâmplat, în sfârșit: **Guvernul a adoptat o Ordonanță de urgență prin care toți cei pierde-vară sau certați cu legea nu-și vor mai putea face de cap peste graniță.** Astfel, ca o primă măsură, **orice cetățean român care va fi prins în timp ce încearcă să treacă ilegal granița unui stat - atenție! - străin va fi, la întoarcerea în țară condamnat la închisoarea de la 3 luni la 2 ani; tot cu închisoare, dar cu una mult mai grea - de la 2 la 7 ani - vor fi pedepsiți și românii care racolează sau organizează trecerea ilegală a frontierei unui stat străin. În fine, cum era de așteptat, indivizilor condamnați pentru una dintre cele două fapte descrise mai sus li se va refuza eliberarea unui pașaport și deci și dreptul de a părăsi țara - timp de 5 ani!**

O reparație - repetăm - târzie pe care Guvernul o face celor mulți și cinstiți din țara aceasta și cărora nu le va mai crăpa obrazul de rușine atunci când vor merge în străinătate așa cum se întâmplă acum. Nu știu dacă din ianuarie viitor românii vor avea acces în țările Schengen fără vizele obișnuite, probabil că treaba se va amâna până spre vara lui 2002, dar indiferent de aceasta, măsura luată de Adrian Năstase - pentru care merită toate felicitările! - este una absolut necesară și care, sperăm, va pune în sfârșit capăt mizeriei și bălăcărelii - nedrepte! la care a fost supusă până acum o țară întreagă! Pentru o mână de neisprăviți! De trândavi și de profitori care au crezut că lucrurile vor putea merge așa la nesfârșit. **Păcat că s-a așteptat atâta, timp în care am pierdut și noi și a pierdut și țara ca imagine."**

P.S. În numărul următor al ziarului vom publica în întregime Ordonanța de urgență despre care am vorbit mai sus.

Conform ultimelor dispoziții ale Guvernului, la punctele de trecere a frontierei de stat, s-au intensificat măsurile pentru diminuarea fenomenului de emigrare clandestină.
Foto: ONORIU FELEA

ALEGERI LA PD

Filiala PD din Secusigiu a organizat sâmbătă alegeri, în prezența unei delegații din partea organizației județene din care au făcut parte Dan Ivan, Minerva Ianchici, Nicu Iotcu și George Albu. În funcția de președinte al PD Secusigiu a fost ales Dumitru Cizmaș.

Duminică, Partidul Democrat a organizat alegeri și în alte localități din județ: la Pilu a fost ales ca președinte Pavel Bănciu, la Șepreuș Teodor Pintean, iar Ioan Sărac este președintele filialei PD din Apateu. La alegeri au participat din partea conducerii județene, printre alții, Gheorghe Falcă, Ioan Crețu și Nicu Iotcu.

F.G.

Fuziunea PDSR-PSDR continuă

În localitățile județului continuă formarea organizațiilor PSD, prin fuziunea PDSR-PSDR. Ultimele trei au fost înființate la Ususău, Bata și Birchiș.

● **Ususău** - președinte, Spătaru Silviana, vicepreședinți: Stoia Dorin (actualul viceprimar) și Bencea Ioan. Secretar: Vasilon Marinel. Au fost aleși 4 delegați la Conferința Județeană.

● **Bata** - actualul primar, Popa Ioan, a fost ales președinte. Vicepreședinți: Drăgoescu Dorel (viceprimar), Haldea Bujor, Onești Viorel. Secretar: Toma Lazăr. Au fost aleși 4 delegați.

● **Birchiș** - președinte: Berbeca Ioan (consilier). Vicepreședinți: Brătianu Ioan, Ignat Crinel, Lupulescu Valeriu, Predescu Dumitru (viceprimar). Secretar: Bugariu Roman. Au fost aleși 10 delegați.

T. S.

„SPIONUL PRUSIAN - CAROL DE HOHENZOLLERN"

(Urmare din pagina 1)

Oamenii politici au înțeles că un regim republican, după model francez, nu era agreat în România de marile imperii: otoman, țarist și habsburgic. De fapt, în 14/26 martie soseau la București telegrame din Istanbul, în care se anunța „că trupele turcești vor năvăli în România dacă vor mai izbucni tulburări." Imperiile habsburgic și țarist urmăreau, statornic, ocuparea teritoriului românesc, tinzând spre desființarea statului român. I.C. Brătianu, ca și Kogălniceanu, apreciau că părăsirea tronului de către Carol ar putea aduce multe pericole țării. Astfel, sentimentele republicane, atât de puternice în opinia publică românească, au fost sacrificate de liberalii radicali și de monarhiștii de ocazie, care a trebuit să cedeze în fața unor interese conjuncturale.

În presa vremii - „Românul", „Alegătorul liber", „Ghimpele" ș.a. - apăreau tot felul de articole împotriva lui Carol I. Ion Câmpineanu, fruntaș liberal, declara că **„între rege și țară este un abis"**. D. A. Sturdza publică în ziarul „Politik" din Praga articole antidinastice, pe care apoi le traducea și le publica și în „Românul". Aceste articole au fost adunate în broșura **„Germania, România și principele Carol de Hohenzollern"**. Gh. Mârzescu scria și el o broșură sub titlul: **„Spionul prusian, Principele Carol de Hohenzollern, domn al României"**.

Cu toate acestea, Carol manifesta aceeași obedință față de Prusia, desconsiderând interesele poporului român, dar profitând financiar de orice posibilitate care i se oferea de a sfeterisi bani din avuția națională.

PREȘEDINȚII LIBERALI - RECONFIRMAȚI

Ioan Drăgan, președintele PNL Șagu, a fost reales în cadrul alegerilor care au avut loc sâmbătă. Profitând de prezența liderilor liberali ai organizației județene, cetățenii din comuna Șagu au cerut înființarea unei unități de jandarmi în localitate și refacerea drumurilor.

Duminică au fost reconfirmați în funcția de președinte, în cadrul unor alegeri, Ioan Sfârlea la Gurahonț, Emil Sfârlea la Almaș și primarul Vasile Maris la Brazi. În toate aceste loca-lități au avut loc și întâlniri cu cetățenii din zonă. În prezența deputatului Titus Gheorghiof, cetățenii au ridicat pro-bleme legate de retrocedarea pădurilor, starea proastă a drumurilor și alocarea unor fonduri în urma rectificării bugetare.

F.G.

Politica la țară AICI, JOS, NU SE FACE NIMIC...

– Am înțeles că sunteți foarte ocupată. Intră și politica în preocupările dvs.?

– Nu mai am încredere în politicieni. Nu fac lucruri bune.

– Ce anume e greșit în ceea ce fac politicienii?

– Minciuna. Se minte. Cu minciuna nu mergi nicăieri. Nici în familie. Să nu se mintă.

– Nimic nu-i bine în țara asta?

– Nu știu eu ce-i acolo sus, dar văd că aici, jos, nu se face nimic. Agricultura nu merge. Ajutorul e foarte mic pentru țărani. Noi creștem animale. Comerciantul câștigă mai mult decât mine. Eu mă zbat și el câștigă mai mult. Nu-i drept. Să câștige și el, dar nu în halul ăsta. Să câștige mai mult cel care lucrează.

– Se intenționează înființarea unor exploatații agricole de 110 ha la câmpie și 50 ha în zona de deal. Ce părere aveți despre această inițiativă?

Floare Galea, 52 ani, Prăjești-Sebiș

– Eu am lucrat la pământ de când eram mică. Când i-am lucrat noi, recolta era bună. La colectiv nu se făcea deloc. Acum e mai rău chiar decât la colectiv.

– De ce?

– Omul nu mai are cu ce să-l lucreze. Și nimeni nu-i ajută. Să se facă asociații agricole, dar cine muncește pământul? Și cu ce?

– În Prăjești ar fi cineva care să-și asume responsabilitatea conducerii unei asemenea asociații?

– Nu există. Și la noi pământul nu e productiv. Și nu se fac bucate. Trebuie să muncești mult ca să obții ceva. Și cine să muncească? Mai bine ar împăduri tot pământul.

– Și ce facem? Mâncăm lemne?

– Mâncăm lemne până la urmă. Dacă nu se muncește, nu-i nimic. Și zic iară că eu nu suport minciuna.

– Toți mint?

– Chiar toți, politicienii. Legile nu sunt bune. De ce nu e condamnat un om care fură? Eu i-aș tăia la cel care fură un deget. Soțul zice că eu sunt cam crudă fiindcă sunt născută în aceeași zi ca Hitler. Dar eu văd că cel care fură este avansat în grad. Se poate așa ceva? Așa merge lumea asta? Și la televizor se dau filme numai cu sex, hoții și crime. Așa se educă copiii?

I. IERCAN
Foto: **V. MUSCA**

Și la Arad

IMOBILELE PRELUATE ABUZIV DE REGIMUL COMUNIST SUNT REVENDICATE DE URMAȘII FOȘTILOR PROPRIETARI

Multe abuzuri și nedreptăți s-au făcut în România timp de aproape 50 de ani. Proprietatea privată a fost călcată în picioare de sistemul totalitar comunist. Zeci de mii de români au rămas fără averi, pentru care au muncit o viață. Clădiri naționalizate, imobile, preluate prin confiscarea averii, de cele mai multe ori fără ca proprietarul să primească o compensație echitabilă.

Acum, la mai bine de zece ani de la căderea regimului comunist și de când România a devenit un stat democratic (în care proprietatea privată e ocrotită) se vrea îndreptarea greșelilor comise și repararea răului pricinuit unor cetățeni. Actualul Parlament a elaborat o lege ce permite restituirea imobilelor preluate în mod abuziv de stat în perioada 6 martie 1945 - 22 decembrie 1989.

Vechii proprietari sau urmași ai acestora, moștenitori îndreptățiți, pot solicita restituirea în natură sau, după caz, prin echivalent, a imobilelor pierdute într-o clipă.

La Arad, 1178 de notificări

De la apariția legii (în 14 februarie a fost publicată în Monitorul Oficial) și până în prezent la Primăria Arad au fost înregistrate 1178 de notificări.

Se solicită restituirea unor clădiri preluate abuziv, a unor terenuri, despăgubiri pentru imobile demolate sau pentru terenuri acum ocupate.

Notificările se fac prin executor judecătoresc, care le va comunica persoanei notificate în termen de 7 zile de la data înregistrării. Legea 10 nu prevede nici o taxă la depunerea notificării, însă petenții trebuie să plătească executorului un onorariu.

Comisia pentru aplicarea Legii 10/2001, ce funcționează în cadrul Primăriei Arad, are 12 membri, funcționari din Primărie, din Serviciul Administrației Patrimoniului Local, din Recons. „Cererile se înregistrează la camera 5 din Primărie, în fiecare zi, când e program de relații cu publicul. Asistența celor interesați se acordă la biroul de asistență juridică din Primărie, luni și marți, între 8-12, iar marțea și după-masa, între 15-17," spune Florin Buzeșan, șeful Biroului de Asistență Juridică, membru al Comisiei de aplicare a Legii 10.

Între 10-14 august, avalanșă de notificări

Termenul inițial pentru depunerea notificărilor era 14 august, însă el a fost prelungit, printr-o ordonanță de urgență, până în 14 noiembrie. Prima notificare a fost înregistrată în 19 februarie, după 5 zile de la publicarea legii în Monitorul Oficial. „Din martie, a început să crească numărul notificărilor depuse. Cele mai multe s-au depus între 10-14 august. Timp de patru zile a fost o avalanșă de notificări. Acum, numărul lor nu mai crește.

Arhiva „Clădiri revendicate" (Legea 10/2001)

Sunt zile în care nu se înregistrează nici măcar o notificare. Părerea mea e că nici în perioada rămasă nu vor mai fi atâtea, fiindcă persoanele interesate au venit mai la început", adaugă Buzeșan.

Măsuri reparatorii

Multe din cererile la Legea 10 sunt revendicări ale caselor deținute de nemții din Aradul Nou, case ce au fost preluate prin decretul 223/1974 (preluare de bunuri ale emigranților, fără despăgubiri).

Din imobilele revendicate, 100 sunt propuse a nu fi restituite în natură, fiindcă ele sunt ocupate în prezent de unități bugetare din învățământ, sănătate, așezăminte social-culturale, instituții publice. Conform legii, foștilor proprietari li se acordă măsuri reparatorii, prin echivalent (despăgubiri). „Primăria va face o listă cu acestea și o va trimite Guvernului, care va stabili printr-o hotărâre, imobilele ce nu vor fi retrocedate în natură", mai spune șeful Biroului de Asistență Juridică.

Măsuri reparatorii se acordă și în cazul imobilelor demolate sau a terenurilor ocupate.

Imobilele baronului Andrenyi

Fac obiectul unor notificări depuse în baza Legii 10 și unele imobile în care astăzi funcționează diverse instituții sau societăți arădene. Astfel, moștenitorii baronului Andrenyi (fiul din Canada și nora din Germania) solicită clădirile în care sunt Palatul Copiilor, Direcția Fiscală a Primăriei, Banca Transilvania. Dacă primele două clădiri nu pot fi restituite în natură, cea de-a treia poate fi redată urmașilor fostului proprietar (aici funcționând o bancă privată și câteva societăți, de asemenea private).

Acțiuni în instanță

Casa Hirschl (Teatrul Vechi) a fost revendicată de un moștenitor al lui Lidolt Stefan, fostul proprietar. Notificarea a fost făcută Centrului Județean pentru Cultură, Turism și Tineret Arad din cadrul C. J. Arad, care deține acum clădirea. Szentendrey, cel care a făcut notificarea n-a fost mulțumit de răspunsul primit de la CJCTT și i-a acționat în instanță. CLM a fost chemat în proces pentru opozabilitate (poate să susțină una din părți).

Arterm, Bancorex, Direcția Muncii

Clădirea în care își are sediul Arterm este și ea revendicată. Doi moștenitori (unul din Arad iar celălalt din SUA) ai fostului proprietar al băilor comunale ale orașului, Simay Aladar, au depus, în acest sens, o notificare.

Liceul Pedagogic solicită spațiul în care a funcționat Bancorex, care acum aparține Băncii Comerciale. Aici era, cu mulți ani în urmă, sala de sport a școlii de fete.

Camera de Comerț solicită în baza Legii 10 clădirea în care instituția amintită a avut în trecut sediul. Acum aici are sediul Direcția Județeană a Muncii și Solidarității Sociale.

Acte doveditoare

Persoanele care au fost expropiate în perioada 1945-1989 sunt îndreptățite acum să-și recapete (în natură sau prin despăgubire bănească) bunurile luate abuziv. Însă mulți se întreabă - și firește și noi - dacă nu cumva Legea 10 e un prilej pentru anumiți indivizi să devină ilegal proprietari ai unor clădiri ce nu le-au aparținut niciodată. Nu se pot face ilegalități?

Petenții au nevoie de acte doveditoare pentru susținerea cererii: acte de proprietate, acte care atestă calitatea de moștenitor. „La Arad, în notificările depuse n-au existat falsuri. Cartea funciară trebuie adusă la zi, iar calitatea de moștenitor trebuie autentificată de notar. Fiind act notarial, nu sunt contestate", explică Florin Buzeșan.

Cereri adresate greșit

Multe din notificările înregistrate la Primărie sunt adresate greșit. Acestea au fost îndrumate la deținătorii efectivi. Primăria a primit chiar și adrese simple, în special din străinătate, care nu cuprind datele cerute de lege. Acestor petenți li s-a răspuns totuși cum trebuie să procedeze.

***

În cazul notificărilor primite de Primărie, restituirea imobilelor revendicate se face prin dispoziția primarului. Până acum, 50 de cereri au fost soluționate (atât restituire în natură cât și prin echivalent).

La ora actuală, sute de cereri își așteaptă rezolvarea. Angajații Biroului de asistență juridică sunt incomodați de zecile de cutii în care au fost depuse notificările. „Din păcate, n-avem un spațiu adecvat unde să ținem dosarele. Le-am depozitat aici, în birou și ne mișcăm cum putem", spune șeful Biroului.

Cum multe din clădirile revendicate nu pot fi restituite (fie că nu mai există, fie că sunt sedii de instituții, fie că au fost vândute chiriașilor cu Legea 112), ne întrebăm din ce bani va asigura Guvernul despăgubirile?

GERLINDE KNAP
Foto: **VIOREL MUSCA**

Palatul Copiilor

Sediul Arterm

Direcția Fiscală

Și la Moneasa

OMUL SFINȚEȘTE LOCUL

Știu că este un loc comun această expresie, dar dacă o mai folosim încă o dată, o facem pentru că merită. Despre Moneasa s-au spus multe vorbe frumoase, expresia cea mai celebră fiind **„perla Munților Apuseni"**. Și Moneasa chiar a fost perla Munților Apuseni, dar numai până la revoluția din decembrie 1989. După revoluție, perla a devenit cenușăreasa Munților Apuseni, degradându-se cu largul sprijin al băștinașului. Exemplu de jaf la drumul mare îl reprezintă Vila nr. 1, altă dată numărul unu a ceea ce însemna Moneasa pentru turiști. S-a furat ca-n codru. N-a mai rămas piatră pe piatră și recondiționarea vilei este aproape imposibilă.

Foto: AL. MARIANUȚ

Hotelul „Moneasa" este în plină renovare

Degradarea stațiunii a fost stopată în momentul când Alexandru Bercea a ajuns acționar majoritar. Dintr-o ambiție mărturisită, omul de afaceri Al. Bercea a decis că stațiunea poate redeveni ceea ce a fost și mai mult decât atât. Același om (de afaceri) a înțeles că un lucru temeinic nu se face peste noapte și s-a apucat metodic de treabă.

În primul rând, a împărțit responsabilitățile, și-a găsit asociați care să-l ajute în ambițioasa întreprindere de a reda Moneasa circuitului turistic. Un prim rezultat: Complexul „Parc" în care până mai ieri ploua ca-n pădure, a căpătat o alură modernă și a devenit funcțional. Totul arată ca-n ilustrate și lumea a început să caute din nou Moneasa.

În prezent, Hotelul Moneasa și Baza de tratament sunt în „chinurile facerii". Se lucrează zi de vară până-n seară și se preconizează ca la primăvara viitoare și acest complex să fie redat, cu o altă înfățișare, circuitului turistic.

Discutând cu Al. Bercea despre necesara și obligatoria publicitate care ar trebui făcută pentru Moneasa, am primit un răspuns nu doar profesional, ci și de bun-simț: **„Înainte de a face publicitate, trebuie să oferim la modul serios turistului ceea ce el așteaptă de la un loc cum este Moneasa. Publicitatea trebuie făcută la obiect. Sper ca anul viitor să avem ce oferi celor dornici să-și petreacă un week-end sau un concediu la Moneasa."**

Practic, chiar și acum, Moneasa are ce să ofere. Diferența dintre ceea ce este astăzi Moneasa și ce a fost ani buni după revoluție este izbitoare. Dacă până mai ieri doar Complexul „Codru Moma" arăta civilizat, și asta prin grija directorului Costea (apropo, de ce a fost dat afară un om care a demonstrat competență și profesionalism?!), astăzi lucrurile s-au schimbat. Parcurile stațiunii au fost toaletate. Gazonul este îngrijit, au reapărut și florile, strandul are o înfățișare civilizată, campingul a fost renovat. Într-un cuvânt, se observă clar că o mână de gospodar a preluat hățurile stațiunii și le ține bine.

Urmarea tuturor acestor întreprinderi și eforturi este evidentă: stațiunea este din ce în ce mai populată, arădenii, dar nu numai ei, au regăsit drumurile care duc la Moneasa. De o importanță capitală ar fi punerea la punct a drumului care leagă Moneasa de județul Bihor, pentru că Moneasa trebuie să devină o stațiune vie, așa cum a fost ea cândva. Și, după cum se mișcă lucrurile și oamenii, semne bune anul are. Sub patronajul lui Al. Bercea există toate șansele ca Moneasa să redevină perla Munților Apuseni. Omul Bercea sfințește locul Moneasa.

I. IERCAN

La târgul Agromalim

EXPOZIȚIE ZOOTEHNICĂ

La târgul Agromalim de la Sala Polivalentă a fost organizată și o expoziție zootehnică de păsări de curte - găini din rase grele pentru producția de carne, găini exotice, de agrement, prepelițe și porumbei - la care au expus crescători din Arad, Ghioroc, Semlac, Lipova, Olari, Nădlac, Șiria, Pâncota, Ineu, Galșa, Sântana și Timișoara. Dintre aceștia i-am cunoscut pe Ilie Bulboacă și Nicolae Șoliu (în fotografie), vechi avicultori amatori profilați pe creșterea găinilor din rase grele.

Vizitatorii au putut admira găini (și cocoși, se înțelege) din rasele Brahama (cu „cisme" Plymouth - Rock, Susex, Orpingaton, New Hampshire etc.) în diferite culori.

Prezentăm în clișeele alăturate câteva dintre cele mai frumoase exemplare de Brahama și Plymouth Rock imortalizate pe peliculă de fotograful nostru Marcel Canciu.

Ș. T.

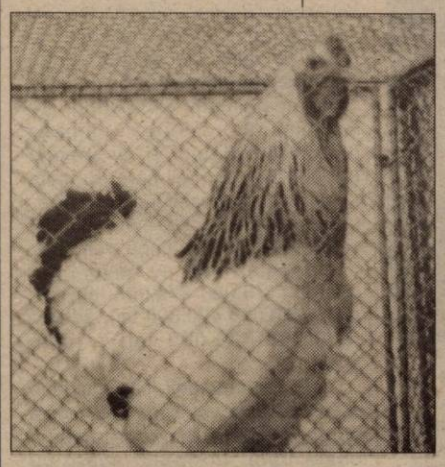

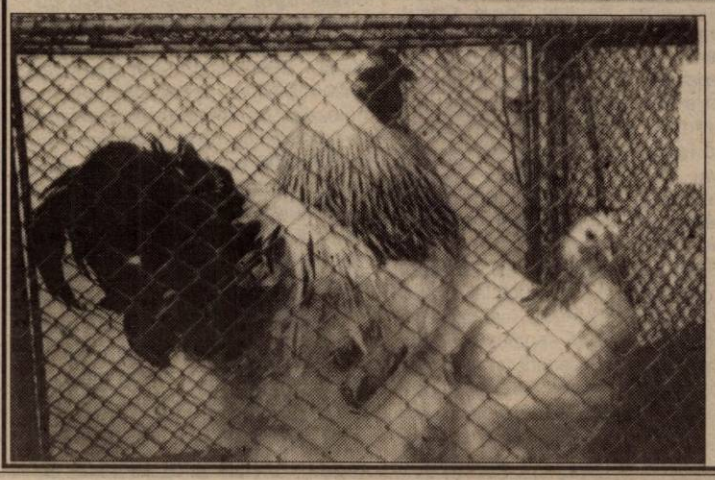

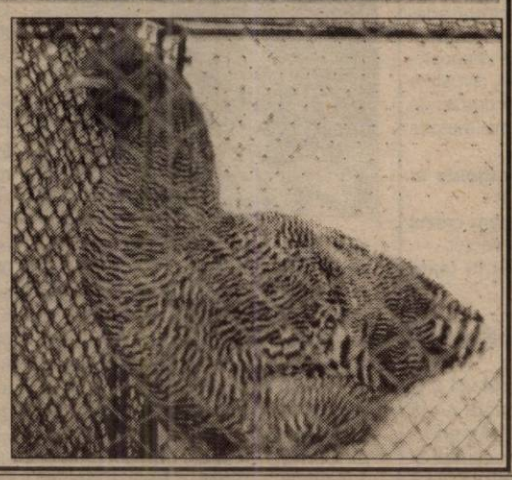

BĂLȚATELE ROMÂNEȘTI, CONCURS CU PREMII

În ultima zi a târgului Agromalim a fost organizată o interesantă expoziție zootehnică cu premii pentru cele mai frumoase vaci cu lapte

Foto: **AL. MARIANUȚ**

PREȚURI DE REFERINȚĂ LA PRODUSELE AGRICOLE ȘI LA ANIMALE

(27 august- 2 septembrie)

Piața din Gurahonț (luni)

Cereale

- **porumb** - 330.000 lei șinicul
- **grâu nou** - 230.000 lei/șinic
- **ovăz** - 280.000 lei/șinic

Animale

- vaci adulte - 8-19 milioane lei
- porci grași - 40.000 lei /kg
- cai - 14-25 milioane lei
- viței (100 kg) - 38.000 lei/kg

Piața din Chișineu-Criș (marți)

Cereale

- **porumb** - 360.000 lei/ 100 kg
- **orz nou** 300.000 lei/ 100 kg
- **grâu nou** - 250.000 lei/ 100 kg

Animale

- purcei - 2.200.000 - 2.400.00 lei (perechea)
- porci (40-60 kg) - 1.900.000-2.400.000 lei
- viței (4 - 6 săptămâni) - 1.800.000-2.500.000 lei

Piața din Beliu (miercuri)

Cereale

- **porumb** - 350.000 lei/ 100 kg
- **grâu** - 250.000 lei/100 kg
- **orz** - 300.000 lei/100 kg.
- **ovăz** - 280.000 lei/100 kg

Animale

- vaci adulte - 7-20 milioane lei
- viței (4-7 luni) - 3,3-6 milioane lei
- purcei (7-8 săptămâni) - 2.000.000 -2.300.000 lei/ pereche
- porci grași - 40.000 lei/kg

Piața din Sebiș (joi)

Cereale

- **porumb:** 350.000 lei/100 kg
- **orz** - 280.000 lei/șinic
- **grâu** - 230.000 lei/șinic
- **ovăz** - 290.000 lei/șinic

Animale

- purcei (8 săptămâni) - 2.800.000 lei/pereche
- porci - 40.000 lei/kg

Piața din Șeitin (sâmbătă)

- **grâu nou** - 250.000 lei/ 100 kg
- **porumb** - 350.000 lei/ 100 kg
- **orz nou** - 300.000 lei/ 100 kg
- **ovăz** - 300.000 lei/ 100 kg
- **cartofi** - 3.500 lei/kg

Animale

- **purcei 6-8 săptămâni** - 2.600.000 lei/pereche
- **porci grași** - 40.000 lei/kg

Piața din Pâncota (sâmbătă)

Cereale

- **porumb** - 330.000 lei/șinic
- **grâu** - 230.000 lei/șinic
- **orz** - 280.000 lei/șinic
- **tărâțe** - 2.300 lei/kg
- **ovăz** - 280.000 lei/șinic

Animale

- vaci adulte - 8-18 milioane lei
- viței (4-8 luni) - 3.000.000-6.000.000 lei
- porci grași - 40.000 lei/kg
- purcei 6-8 săptămâni - 2-2.500.000 lei/pereche
- cai - 17-30 milioane lei

Piața din Lipova (sâmbătă)

Cereale

- **porumb** - 350.000 lei/100 kg;
- **grâu** - 250.000 lei/100 kg;
- **orz** - 300.000 lei/100 kg.
- **ovăz** - 300.000 lei/100 kg

Animale

- vaci adulte - 7-18 milioane lei
- porci - 39.000 lei/kg
- purcei (6-8 săptămâni) - 2-2,6 milioane lei

Șinicul este o unitate (neomologată) de volum egală cu aproximativ 80 kg cereale.

Pagină coordonată de **ȘTEFAN TABUIA**

TEHNOLOGIA CULTURII CĂPȘUNULUI

LUCRĂRI DE ÎNFIINȚARE

AMPLASAREA CULTURII

Căpșunul găsește condiții climatice prielnice în toate zonele țării. Fiind o cultură intensivă capabilă să dea producție de peste 15 t/ha în primul an de la plantare, se vor alege terenurile cu fertilitatea naturală cea mai ridicată, mecanizabile și prevăzute cu sistem de irigare.

Cele mai corespunzătoare soluri sunt cele cu textură luto-nisipoasă, lutoasă sau luto-argiloasă, cu PH - 5,6 - 7.

Ca plante premergătoare sunt recomandate plantele prășitoare, care lasă terenul curat de buruieni. Este contraindicată amplasarea culturii pe sole erbicidate în anul precedent cu triazine.

De asemenea, nu se va înființa cultură de căpșuni după altă cultură de căpșuni, după cartofi, tomate, ceapă sau usturoi.

Nivelarea de întreținere. Căpșunul, fiind o specie cu talie mică, cu sistem radicular superficial, este adesea afectat până la compromiterea recoltei din cauza băltirilor de apă. De aceea, încă de la amplasarea culturii se vor evita terenurile cu permeabilitate scăzută, pe care stagnează apa.

Pentru corectarea eventualelor denivelări rămase de la culturile premergătoare, se face nivelare de întreținere manual sau mecanic.

Fertilizarea. Se face cu 60 t/ha gunoi de grajd, 500 kg superfosfat și 600 kg/ha sare potasică.

Îngrășămintele se împrăștie cu puțin timp înainte sau în timpul executării arăturii. Este foarte important de respectat această recomandare tehnologică deoarece gunoiul de grajd neîncorporat imediat pierde, sub acțiunea vântului și a soarelui, mari cantități de substanțe fertilizante.

Dezinfecția solului, (măsuri profilactice) se face în funcție de frecvența speciilor de dăunători din sol, numai la densități ce depășesc pragul economic de dăunare.

Pentru dezinfecția solului se va folosi unul dintre produse pe bază de clorpirifos, dazomet, etoprofos și oxamil.

Folosirea la plantare de material săditor (stoloni) - procurat din pepiniere autorizate - liber de agenți fitopatogeni și de dăunători.

Arătura se execută la 28-30 cm, odată cu aceasta încorporându-se și îngrășămintele aplicate.

Mărunțirea solului trebuie făcută „grădinărește", de calitatea acestei lucrări depinzând desfășurarea în bune condiții a plantării stolonilor.

PLANTAREA STOLONILOR

Comportă două operații premergătoare lucrării propriu-zise: fasonarea și mocirlirea stolonilor.

Fasonarea constă în îndepărtarea resturilor de filamente și frunze uscate, lăsându-se 1-2 frunzulițe. De regulă rădăcina nu se fasonează (scurtează) decât dacă depășește lungimea de 20 cm. Este foarte important de reținut acest aspect, deoarece volumul rădăcinii este necesar, în primul rând, pentru buna fixare în pământ a stolonului, iar în al doilea rând pentru păstrarea întregii cantități de substanțe de rezervă acumulată pe parcursul formării stolonului.

Mocirlirea stolonilor condiționează, în mare măsură, prinderea la plantare, implicit realizarea unei culturi încheiate, fără goluri. Mocirla trebuie să fie suficient de consistentă pentru a adera pe rădăcini. Este bine ca stolonii să se mocirlească individual, astfel încât întregul sistem radicular să fie cuprins de mocirlă.

În timpul efectuării lucrării se va avea grijă ca stolonii să nu fie expuși la soare sau vânt, deoarece mai ales rădăcinile manifestă o mare sensibilitate la acești factori. Stolonii mocirliți se așază în lădițe cu care vor fi transportați la locul de plantare.

Plantarea se face toamna până la 15 octombrie și primăvara (martie-aprilie). Un rol foarte important pentru reușita culturii îl are respectarea adâncimii optime de plantare; **coletul stolonului să fie la nivelul solului.** În situația plantării superficiale plantele vor suferi de secetă și frig, iar în cazul plantării mai adânci, pornirea în vegetație este îngreunată existând chiar riscul putrezirii mugurelui.

De asemenea, foarte mare importanță pentru prinderea la plantare o are și poziția rădăcinilor, care trebuie să fie perfect verticală și dreaptă.

Plantarea manuală se execută cu plantatorul și cuprinde operațiile de executare a gropii cu plantatorul, introducerea stolonului în groapă și strângerea rădăcinilor (împănarea) cu plantatorul.

Este absolut obligatoriu ca strângerea rădăcinilor să se facă pe întreaga lungime a lor pentru ca acestea să vină în contact intim cu solul.

Distanța de plantare. Plantarea se face în rânduri simple, 80-90 cm între rânduri și 25-30 cm între plante pe rând (50.000 pl./ha).

(Realizat cu sprijinul Oficiului Județean de Consultanță Agricolă)

„CÂND CÂNT O DOINĂ PARCĂ MĂ ODIHNESC”

Interviu cu solistul de muzică populară ACHIM NICA

Are 71 de ani, din care 42 a dăruit scenei, fără să se fi rupt de izvorul veșniciei. Cântă frumos, natural și este - poate - ultimul țăran-cântăreț.

– Repertoriul de unde l-ați învățat?

– N-a trebuit să caut eu mult, să cercetez folclorul, să merg în culegeri, că am învățat de la mine - să nu mă laud -, de la oamenii mai în etate din sat. Atuncea lumea era mai veselă, mai fără griji. Cântau. Și pe câmp, și la pădure, și la păzitul animalelor, la toate muncile de la țară.

– Cum ați început să vă faceți cunoscut ?

– După primele înregistrări la Radio București. Asta a fost în 1960, primăvara, când m-a dus marele dirijor Nicolae Perescu - Dumnezeu să-l odihnească! - din Caransebeș. Era directorul ansamblului „Doina Banatului”. Printr-o întâmplare m-a descoperit. Au venit cu spectacol, la mine în comună. Pe lângă soliștii titulari ai orchestrei, angajați, obișnuia să ia colaboratori mai cunoscuți și valoroși din țară. A nimerit atunci regretata Maria Tănase. M-am dus, de curiozitate, s-o ascult și eu. După spectacol dirijorul m-a pus să-i cânt. Am cântat „La Obreja-ntr-o grădină”

– Care-i istoria acestui cântec?

– Am avut acolo un sălaș unde mi-am trăit o parte din anii copilăriei Acuma după anii revoluției am recăpătat-o, pe anii colectivizării ne-au luat-o. Am făcut al treilea sălaș pe aceeași vatră.

– Acuma-i mândru sălașul cela ?

– Io zâc că-i mândru.

– De câți ani cântați în spectacole ?

– De mai bine de patruzeci de ani. Din 1960.

– Câte casete aveți ?

– Am puține casete. Mai mult discuri am. Opt discuri. Casete am numai trei. Discurile le-am făcut la Electrecord în București, cu mai multe orchestre, din Caransebeș, cu orchestra Radio, condusă de regretatu' dirijor George Vancu și alții.

– Pe unde ați cântat în 42 de ani de activitate?

– Am cântat mai mult în țară. Am fost solicitat să cânt cu multe formații, ansambluri și orchestre renumite.

– Ce cuprinde repertoriul dv.?

– Cântece, doine. Pe timpul meu melodiile de joc se cântau fără text, erau mai mult orchestrale.

– De ce credeți că astăzi nu se mai cântă doină?

– Din câte am înțeles eu mulți soliști se feresc de doină, pentru că li se pare greu. Mie mi-i ușor. Când cânt o doină, parcă mă odihnesc.

– Dv. de ce nu v-ați învățat copiii să cânte, astăzi e moda să fie familii întregi de cântăreți?

– Păi, pe mine cine m-a învățat. M-am pomenit cu daru ăsta-n glas.

– De unde vine el?

– De la Dumnezău. Altfel nu pot să spun, că n-am făcut eu școală și nici nu puteam să fac. Asta nu se învață ca teorie. Cu asta trebuie să fii dăruit.

– Vi-i drag cum se cântă astăzi ?

– Lumea-i într-o continuă transformare. Eu nu-i condamn pentru că nimic nu rămâne o veșnicie. Dar nu toate transformările sunt spre bine, pentru că pe undeva s-au depărtat de folclorul adevărat, de autenticitatea lui, de valoarea lui. Înainte s-au cântat cântece de dragoste, de dor, de jale, natura, pădurile, izvoarele au fost frumoase. Acuma tinerii dornici de afirmare au văzut în cântec numai metoda de a face cât mai ușor bani.

– V-ați transpus vreo dragoste în cântecele din repertoriul dv. ?

– Am pus la general. Așa am crezut eu că-i bine. Asta se păstrează secret.

– Astăzi toți cântăreții au în texte aluzii autobiografice.

– Fiecare face cum știe.

– În turnee, prin străinătate ați fost ?

– Foarte puțin. Parcă am fost și ghinionist și nici n-am umblat atâta după asta. Am avut și chemare din America. M-am dus la ambasadă la București și tocmai atunci s-a sistat eliberarea vizelor și m-am dus înapoi acasă. În Franța trebuia să ne ducem de vreo două-trei ori, am așteptat cu bagajele și a fost ceva cu organizarea. Iară ne-am întors acasă. Am fost în Iugoslavia, de câteva ori, în Ungaria, la un festival. Cam atât.

– Cu ce v-ați ocupat ?

– Am îmbinat cântecul cu munca. Mie mi-a plăcut să muncesc, la câmp, cu animalele, la întreprindere și la orchestră.

– Câte cântece aveți în repertoriu ?

– Poate vreo 40 și pot să spun că nu-s prea multe din câte am. Sunt multe pe care n-am reușit să le dau viață, să le înregistrez.

– Dv. v-ați îmbogățit din folclor ?

– Pot să vă spun că am o casă destul de modestă care tot prin munca mea și a soției am refăcut-o de la temelie. Totul am făcut prin puterea noastră. Se putea face mult mai mult ca să fiu și eu mândru și familia că am realizat ceva. Dar n-am reușit. Am cântat și pe bani mulți, și pe bani puțini, și de gratis, unde am avut solicitări. Deși n-am adunat comori dar omenie și apreciere am căpătat. Și asta cred că-i cea mai mare bogăție! Eu omenia o consider adevărata valoare!

A consemnat
DANA-TODOR
Foto: **STEFAN MATYAȘ**

ÎNCEPUTUL DE AN ȘCOLAR - O PACOSTE PENTRU MULȚI PĂRINȚI

Cu sau fără părere de rău, ne mai luăm adio de la încă o vară. Cei care regretă, poate, cel mai mult sfârșitul sezonului cald și, implicit, al vacanței, sunt elevii. Pentru ei, un nou an școlar... cu extemporale, teze, ascultat... bate la ușă. Și totuși, 15 septembrie dă cele mai multe bătări de cap părinților, pentru că ei suportă toate cheltuielile legate de: manuale, rechizite, ghiozdane, uniforme etc. În cele ce urmează, ne-am propus să aflăm cum afectează începutul de an școlar bugetul familiei.

CAIETE, CREIOANE, GHIOZDANE...

Rechizitele școlare reprezintă un strict necesar în activitatea elevilor. Caiete, creioane, acuarele, blocuri de desen, ghiozdane etc. Toate acestea fac parte din arsenalul cu care părintele își „înarmează” copilul pentru începutul de an școlar. Firește, unii

elevi se bucură de întreaga gamă de rechizite, în timp ce alții se mulțumesc cu mai puțin. Fiecare după posibilități... În ceea ce privește prețurile, acestea variază în funcție de calitatea produselor astfel: caiete - între 5000 și 18.000 lei, penare - între 26.000 și 100.000 lei, creioane colorate - între 8000 și 56.000 lei, blocuri de desen - între 7000 și 13.000 lei, acuarele - între 21.000 și 81.000 lei, stilouri - între 15.000 și 280.000 lei. Bineînțeles, acestora li se adaugă: ascuțitoarele, radierele, lipiciul care au prețuri cuprinse între 1000 și 22.000 lei. Un accesoriu nelipsit din inventarul școlarilor, și mai cu seamă din al celor aflați la început de drum, este ghiozdanul. „Bobocii” într-ale școlii duc în spate ghiozdane ale căror prețuri variază între 165.000 și 400.000 lei. Acestea sunt prețurile în ceea ce privește rechizitele, cât despre restul de lucruri necesare unui școlar...

MANUALE CU NEMILUITA...

Principalul instrument de învățare pentru elev rămâne manualul. De câțiva ani încoace, este moda manualelor alternative, o serie de edituri luptându-se pentru supremație. Prin amabilitatea doamnei Corina Moldovan, patron al librăriei „Corina”, am aflat la ce trebuie să se aștepte părinții când vine vorba de cărți. Pentru ciclul primar, oferă manuale editurile: Ana 2000, Petrion, Aramis, Humanitas, Teora. Prețurile sunt cuprinse între 29.000 lei (Lb. română - Ed. Humanitas) și 99.000 lei (Lb. română, Ed. Teora). După cum se vede, costul acestor manuale este invers proporțional cu vârsta celor care le utilizează. Ciclul gimnazial beneficiază de manualele editurilor Humanitas, Radical, Teora, Corint. Prețurile urcă și ele odată cu trecerea într-un nou ciclu școlar. Părinții vor scoate din buzunar pentru un manual între 50.000 lei (matematică, Ed. Petrion) și 99.000 lei (Biologie, Ed.Teora). Nici elevii de liceu nu sunt mai avantajați. Sigma Teora, Humanitas, Editura Didactică și Pedagogică oferă o gamă bogată de manuale cu prețuri variind între 30.000 lei (matematică, Ed. Didactică și Pedagogică) și 115.000 lei (Istorie, Ed. Petrion). De regulă, manualele se cumpără după 15 septembrie, când învățătorii și profesorii își aleg edițiile după care vor lucra. Ținând cont de faptul că un elev are nevoie de mai multe manuale, concluzia care se desprinde e aceea că bugetul familiei va primi o „lovitură” serioasă. Și asta nu e tot...

ȘI CLASICA UNIFORMĂ, MEREU LA MODĂ

O sumă considerabilă trebuie rezervată și pentru articolele de îmbrăcăminte. De regulă, uniforma se folosește doar la clasele I-IV, prea puține unități școlare impunând obligativitatea acestui accesoriu la ciclul gimnazial și la cel liceal. Clasica uniformă bleu își mărește prețul pe măsură ce „îmbătrânește”. Un costum pentru băieți format din pantaloni și sacou costă aproximativ 520.000 lei. La aceasta se adaugă cămașa (140.000-210.000 lei) și cravata (45.000 lei). Părinții care au fetițe sunt mai norocoși. Vechea uniformă cu șorțuleț costă între 195.000 și 290.000 lei. Pe lângă uniformă, micii școlari mai au nevoie de: pantofi (175.000-375.000 lei), trening (250.000-400.000 lei), adidași (200.000-380.000 lei) și câte altele...

După cum vedeți, sau mai bine zis, după cum veți simți pe propriul dumneavoastră buzunar, școala costă bani. În deplin acord cu această afirmație este și doamna Ion Gabriela: „Fiul meu va merge în clasa I. Până acum i-am cumpărat unfiormă și cămașă cu 650.000 lei, ghiozdan cu 200.000 lei, rechizite în valoare de 150.000 lei, pantofi cu 200.000 lei. Mai urmează să-i cumpăr manuale, alfabetar, trening, adidași. În final, cred că voi ajunge la 2 milioane. E foarte scump totul.” În schimb, elevii nu se prea „omoară” cu pregătirea noului an școlar. „Părinții îmi vor cumpăra tot ceea ce am nevoie: caiete, rechizite, îmbrăcăminte” - Șilindean Andreea, clasa a VIII-a.

Pentru orice părinte, indiferent de vârsta copilului, începutul anului școlar echivalează cu o „gaură” în bugetul familiei și, paradoxal, cu cât copiii sunt mai mici, cu atât nevoile impuse de școală sunt mai mari. Oricum, un lucru e cert: ca părinte, trebuie să fii bine „înarmat” moral și material pentru anul școlar ce se apropie.

DELIA BEJAN
Foto: **ȘT. MATYAȘ**

Poeți arădeni

PETRU M. HAȘ: AUTOPORTRET

Petru M. Haș s-a născut la 10 iulie 1947 și este pe cale de dispariție. Convins de lecția oferită lui Eduard Pamfil și Constantin Noica de veveritele de la Grădina zoologică din Paris.

Așa-zisul poet scrie cu pasiunea pe care unii o pun în jocul de pocker. Nu i-ar fi displăcut să fie măcar un geniu, dar Dimitrie Cantemir, Bogdan Petriceicu Hașdeu și Urmuz i-au luat-o înainte.

Debutul său literar a fot într-o revistă a U. S. („Steaua”), cam prin secolul trecut (1967, ianuarie).

Versiunile sale au fost traduse în limbile germană, franceză și ungurească.

În urmă cu doi-trei ani, la Berlin, s-a editat o **Antologie a poeziei române contemporane**, desigur că în limba germană, antologie în care ocupă și el două pagini, din întâmplare.

În vremurile frumoase, prin osârdia a doi mari poeți și editori, Victor Felea și Florin Mugur, lui Petru M. Haș i s-au editat două cărți: **Dor negru** (E. p. L., București, 1969) și **Liniște** (Ed. Cartea Românească, București, 1983).

Se spune că descinde, în linie directă din Kublay-Khan, ăla de-a cucerit pe vremuri China și s-a arătat tolerant cu toate religiile.

DESPRE. UNU, DOI ȘI TREI.

1. despre drum

Zice că drumul duce undeva,
însă nu duce nicăieri.
Este pavat cu erori tăiate
în forme geometrice, fasonate și perfect
încastrate. Desăvârșite.
Pășesc din piatră-n piatră
până când până unde.

2. despre durere

Ea singură există
cu adevărat. Să spui că este
imensă n-ai spus mare lucru.
Nimeni nu i-a ajuns vreodată
marginea.

Cine s-ar putea lăuda c-a văzut
marginile durerii?

Restul - inconștiență pură.

3. despre carte

Omul în viață ar trebui să citească
o singură carte, dar
eu, în loc de carte, am citit
numai cărți, din care
n-am înțeles nimic. Și nu
mi-au fost de folos.
Hei, cărți, amăgiri!

Trebuia să trăiesc pe marginea
lacului întins și să-i citesc suprafața
lucioasă ori neliniștită
și să învăț fosnetul vântului în trestii,
să mă pierd în toate nuanțele masei lichide, în fosnet.

Hei, carte!
Ești toată numai semne.
Ascunde-mă bine-ntre dânsele, să nu mai știu de mine.

Fără bani, în pragul noului an de învățământ

MULTE ȘCOLI ARĂDENE NU SUNT PREGĂTITE SĂ-ȘI PRIMEASCĂ ELEVII

Peste nici 10 zile, începe noul an școlar. Directorii se zbat să repare și să igienizeze școlile pentru a-i primi cum se cuvine pe elevi. Din păcate, lupta pentru obținerea autorizației sanitare de funcționare este pierdută de la început. Sunt școli și grădinițe care necesită reparații de sute de milioane de lei. Bugetul local nu și le permite, părinții elevilor nici atât.

Dl. Ionel Drăgănescu, director adjunct la Direcția de Supraveghere a Stării de Sănătate a Populației (fostul Sanepid), ne-a confirmat acest lucru: „Zilnic suntem peste ei. Dar până acum, controalele au fost făcute degeaba." Motivul? Lipsa banilor pentru reparații. Din statisticile DSSSP reiese că anul trecut, din 699 unități de învățământ din județul Arad, doar 410 au funcționat având autorizație sanitară. Inspecția Sanitară de Stat a și închis două școli (din Iratoșu și Sânpetru German). **„Problemele majore cu care se confruntă școlile fără autorizație sanitară sunt: lipsa apei curente potabile și starea de degradare a grupurilor sanitare"**, ne spune dl. Drăgănescu. **Domnia-sa face totodată un apel către directorii instituțiilor de învățământ să solicite profesorilor analizele medicale și către profesori să nu înscrie copii noi în școli fără dovezi de vaccinare. Controalele DSSSP în colaborare cu Inspecția Sanitară de stat vor continua până când începe școala.**

Am constatat și noi starea anumitor școli, într-un tur prin cartierele mărginașe. Bunăvoință există peste tot, însă bani - mai puțin.

INVESTIȚII MARI ȘI, TOTUȘI, INSUFICIENTE

Școala Generală nr. 10 din Gai e veche de peste 150 de ani. Are două sedii și numără 5 corpuri de clădire. D-na directoare **Clara Pietricică** nici nu își mai aduce aminte de când nu au avut autorizație sanitară. Deși, în anul școlar trecut, spune dânsa, a colaborat bine cu Primăria. Și cifrele confirmă acest lucru. Au primit 300 de milioane de lei pentru repararea acoperișului clădirii de pe str. Faurilor, 50 de milioane de lei pentru tavanul de la sediul central, 10 milioane de lei pentru refacerea grupurilor sanitare din curte. S-a mai zugrăvit cancelaria, se vor înlocui geamurile în valoare de 18 milioane. S-au făcut progrese, e clar, însă nu îndeajuns. **„Cele mai mari probleme le avem la fațada unor clădiri și la unele acoperișuri"**, ne spune d-na directoare.

În rest, dacă au bani, munca o fac ei. La Generală 10, ca la multe alte școli, se lucrează cu forțe proprii: muncitorul de întreținere, femeia de serviciu, portarul.

NU-MI TREBUIE AUTORIZAȚIE...

Dl. **Mariș Tafie** este de 11 ani directorul Școlii Generale nr. 9 din Bujac. Din exterior, clădirea pare părăsită. O știe și dl. director și prioritatea sa este acum înlocuirea geamurilor, lucrare care e în faza de licitație. O altă problemă este că, în 6 săli de clasă, s-a umflat parchetul. Mai e și gardul lateral care, în timpul unor lucrări, a fost spart... din greșeală.

Cât despre autorizația sanitară, dl. director Mariș ne-a anunțat de la bun început: **„N-am"**. Și, continuă dl. director, **„Nici nu-mi trebuie autorizație. Să-mi dea când curtea e asfaltată, când exteriorul e zugrăvit."** Lipsa autorizației este o modalitate de a convinge edilii locali să scoată banii. Ar mai fi și altele, pe care dl. director le-a aflat, dacă nu le știa deja, de la stagiul de pregătire a directorilor de la Moneasa: a te folosi de relațiile pe care le ai pe la Primărie, pe la Consiliul Local. Pentru că de la fondul școlii, slabe

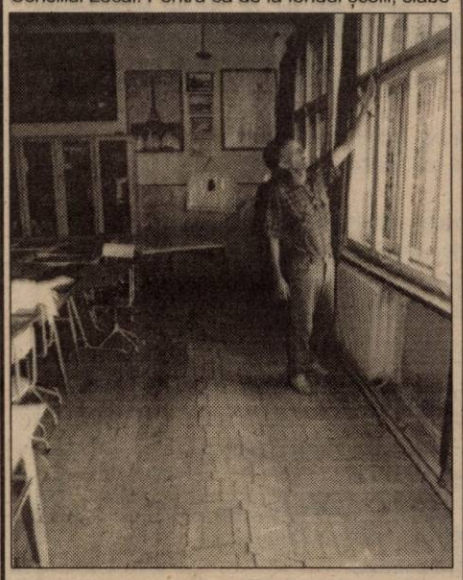

La Generală 9 parchetul s-a umflat, geamurile sunt sparte

speranțe. Aici învață elevi care au și 13 frați acasă. Principiul de contribuție la fondul școlii este **„Dă cine și cât vrea"**. De unde nu e ....

RENOVAREA FAȚADEI COSTĂ 600 DE MILIOANE DE LEI

În cartierul Șega, pe strada Ilarion Felea, se află **Școala Generală nr. 8.** Cel mai vechi corp de clădire (sunt trei!) datează din 1906. Fațada arată jalnic. Refacerea ei ar costa 600 de milioane de lei, ne spune d-na directoare **Ana Cristina. „De asta nici nu primim autorizația, din cauza exteriorului"**, completează domnia-sa. Și gardul este distrus. **„Oamenii din cartier îl distrug. Și aruncă în curtea școlii tot felul de mizerii. În fiecare dimineață femeia de serviciu începe prin a mătura în jurul școlii. Și a doua zi, o ia de la capăt"**, ne explică d-na directoare.

Altfel, în școală domnește curățenia. Ce depinde de hărnicia oamenilor, nu e lăsat deoparte. **„Suntem modești dar curați"**, spune d-na directoare. Au primit și bani de la Primărie, cu care au reparat acoperișul de la sala de sport, renovează grupurile sanitare.

Pe banii de la părinți, nu se poate conta. Cei 320 de elevi care învață la Generală 8 provin, în marea majoritate, din familii sărace și de rromi. Peste 100 de elevi au părinți fără serviciu, care trăiesc din alocațiile copiilor. **„Anul trecut au primit rechizite de la o firmă. S-a întâmplat și**

La Generală 8, gardul este „ținta" băieților de cartier

când învățătoarele aduceau de-acasă mâncare pentru doi, trei copii", ne povestește directoarea Cristina. Așa, de unde bani la fondul școlii?...

ÎN CLĂDIREA DE PE STR. CONDURAȘILOR... PLOUĂ

Școala Generală nr. 3 înseamnă... 3 clădiri. D-na directoare ne-a sintetizat neajunsurile majore: la clădirea de pe Condurașilor trebuie reparat acoperișul, fiindcă plouă în sălile de clasă; fațada clădirii de pe Hălmăgean trebuie renovată; în clădirea de pe Oituz, elevii nu au apă potabilă în școală, ci în curte și grupurile sanitare sunt tot în curte. Doar acoperișul de pe Condurașilor costă 400 de milioane. Anul școlar trecut, s-au primit 300 de milioane de lei de la Primărie pentru clădirea de pe Hălmăgean. Cu acești bani, s-au refăcut grupurile sanitare, s-a pavat curtea, s-a lambrisat holul.

În clădirea de pe Oituz s-au făcut, în școală, grupurile sanitare pentru profesori. **„Oricât ai face, tot rămâne enorm de mult de făcut"**, ne spune d-na directoare. Este, într-adevăr, o muncă imensă să ai grijă de o școală veche de mai bine de 100 de ani, cu 3 corpuri de clădire, împrăștiate care pe unde, și în care se învață pe 2 schimburi.

Din această cauză, d-na directoare se confruntă cu problema plecării elevilor. **„În urmă cu 4 ani, erau 1500 de elevi. Anul trecut au fost 1150. Anul acesta vor fi sub 1000"**, spune d-na directoare. Pleacă elevii care au posibilități materiale mai ridicate. Și fondul școlii se tot subțiază...

Generală 3. În clădirea de pe Condurașilor - plouă

GENERALĂ I, APROAPE ÎN CASĂ NOUĂ

După ce a rămas doar cu clădirile de pe str. Episcopiei, Școala Generală nr. 1 se înnoiește. Acoperișul, vechi de mai bine de 100 de ani, a fost reparat. Lucrarea s-a ridicat la 400 de milioane de lei. Clădirea veche (cea din față) este în refacere completă - se pune gresie, faianță, parchet în toate sălile, se zugrăvește, se vopsește, se renovează cabinetul stomatologic. **„În clădirea din față, putem considera că ne mutăm în casă nouă"**, ne spune d-na directoare **Magdalena Socoșan**. Pentru această lucrare, s-au primit de la buget 500 de milioane de lei. Dar, după cum estimează dna

La Generală 1 se muncește

directoare, suma trebuie completată, din fondurile comitetului de părinți, din surse extrabugetare.

LA ȘCOALA GENERALĂ NR. 13 - ANUL ȘCOLAR POATE ÎNCEPE

Cartierul Grădiște beneficiază de o singură școală cu clasele I-VIII, care dispune însă de trei clădiri. Despre pregătirile pentru începutul de an școlar ne-a vorbit doamna director **Doina Magheru**: „În localul de pe strada Ardealului s-au efectuat igienizări interioare, iar în cel de pe strada Petru Rareș s-a reparat acoperișul deteriorat. Tot în acest local se repară sala de sport cu fonduri primite de la Primărie." Am mai aflat că au fost renovate laboratoarele de fizică, chimie și istorie din resurse proprii.

De asemenea, este în curs de amenajare un laborator de informatică. „Beneficiem pentru acest laborator de aproximativ 20 milioane, sumă provenită din fondurile părinților", a precizat doamna director.

LICEUL TEOLOGIC PENTICOSTAL „BETANIA" - FĂRĂ BANI DE LA BUGET, DAR CU SPONSORI GENEROȘI

Pregătirile pentru noul an școlar sunt în toi și la Liceul Teologic Penticostal „Betania". Igienizarea celor șase săli de clasă este în curs de desfășurare. O nemulțumire a domnului director **Gheorghe Săcui** este lipsa banilor de la buget: **„De la primărie am primit doar 25 milioane de lei, dar și acești bani au fost fixați pentru distribuire de-abia în trimestrul patru (octombrie, noiembrie), când anul școlar e deja început. Fonduri bănești am primit doar de la cult și de la sponsori"**. În curtea școlii este în curs de realizare o microbază sportivă care va cuprinde: terenuri de handbal, baschet și tenis, pistă de alergare și groapă cu nisip. **„Cele 178 de milioane de lei necesare realizării acestei microbaze le-am obținut prin bunăvoința sponsorilor"**, a mai adăugat domnul director Săcui. Tot din donații ale sponsorilor din Elveția provine și mobilierul din cele șase săli de clasă (72 de bănci și tot atâtea scaune). Un lucru deosebit este faptul că la fondurile părinților se apelează doar în cazuri de urgență (cretă, săpun, detergent). Ca o dovadă a mărinimiei sponsorilor (a cultului) stau și geamurile și ușile termopan de pe coridor, precum și instalațiile sanitare dotate cu chiuvete noi, gresie și faianță.

Sunt (prea) multe școli în orașul Arad care nu au autorizație sanitară de funcționare. Și totuși funcționează. Sunt școli din cartiere, cu sute de elevi, majoritatea foarte vechi. Reparațiile capitale ar costa sute de milioane. De la buget nu se primesc bani suficienți, părinții copiilor trăiesc și ei la limita sărăciei. Peste tot, fără excepție, ne-a impresionat bunăvoința și tenacitatea directorilor. Însă aceste calități nu sunt de ajuns pentru a avea școala pe care și-o doresc.

Pagină realizată de
CĂTĂLINA LATU
DELIA BEJAN
Foto: AL. MARIANUȚ

PRUNELE - BOGATE ÎN VITAMINE ȘI MINERALE

Prunele conțin vitaminele B, C, A, fier, calciu, magneziu, potasiu, sodiu, mangan.

Se recomandă, în mod special, persoanelor obosite, anemice, surmenate, suferinzilor de gută, reumatism, ateroscleroză, persoanelor constipate, celor cu dischinezie biliară și hepatite cronice, în intoxicații alimentare.

Fructul, ca atare, se poate consuma dimineața, pe nemâncate și înaintea meselor.

Sucul de prune se recomandă tot înaintea meselor (un pahar). Persoanele ce suferă de constipație cronică pot consuma dimineața, pe stomacul gol, prune proaspete cu pâine de secară sau pâine neagră.

Frunzele prunului sunt diuretice, laxative, scad febra și combat paraziții intestinali. Se recomandă fierberea, timp de 5 minute, a 25-30 g frunze, într-un litru de apă.

Două mere pe zi ...

Consumul a două mere pe zi reduce prezența grăsimilor în sînge și deci și riscurile de întărire a arterelor, problemă care se află la originea celor mai multe boli cardiovasculare, au descoperit cercetătorii japonezi.

"Consumul a aproximativ 400 de grame de mere pe zi reduce în mod evident cantitatea de lipide din sînge", a explicat unul dintre cercetători. Excesul de lipide din sînge se numește hiperlipidemie și poate duce la întărirea arterelor, ceea ce crește foarte mult riscul de apariție a hipertensiunii, infarctului și altor probleme de sănătate. Potrivit studiului japonez, două mere zilnic cresc în medie cu 34 la sută cantitatea de vitamină C din sînge. Pe lîngă acest lucru, mai crește și nivelul de bacterii folositoare din sînge.

drojdia de bere conține 17 vitamine, 14 tipuri de săruri minerale, 46 la sută proteine, 16 tipuri de amine. Se poate adăuga în apă, lapte, suc de roșii, sucuri de fructe. Se pune o jumătate de litru de suc într-un vas și se adaugă patru linguri de drojdie. Se amestecă bine, până se dizolvă drojdia, se mai adaugă suc și se pune la rece. Lichidul trebuie amestecat, înainte de a fi consumat. Se beau două-trei pahare pe zi. O băutură bogată în calciu și vitamine, dar și în proteine o constituie **laptele fortifiant**. Într-un vas se pun: jumătate de litru de lapte, patru linguri de drojdie verde și o lingură de miere. Se mai adaugă lapte proaspăt, după ce se dizolvă bine drojdia și mierea de albine. Se beau două pahare pe zi, unul între mese și altul, seara, la culcare.

o alimentație rațională trebuie să conțină: lapte și brânzeturi, carne și pește, ouă, leguminoase uscate, cereale, legume, fructe, zarzavaturi, zahăr, grăsimi.

persoanele care vor să slăbească trebuie să evite: băuturile îndulcite, laptele integral, excesul de pâine, pastele făinoase, nucile, fructele prea dulci, carnea grasă, cașcavalul, telemeaua sărată, peștele gras și sărat, peștele afumat, frișca, smântâna, slănina, supele grase de carne, supele de făinoase, prăjiturile, aluaturile cu unt, untura, cremele, condimentele iuți, sarea în exces, sosurile cu rântaș, sosurile cu grăsimi.

Știați că...

Alimentele permise persoanelor obeze sunt: sucurile naturale, neîndulcite, din fructe și legume, sifonul sau apa minerală, pâinea neagră, în cantitate limitată, carnea slabă, peștele slab (șalău, știucă, biban), ouă, iaurt, brânză slabă, desărată, urdă, uleiuri vegetale în cantitate redusă, compoturi cu zaharină, sare (doar 5 g/zi).

în ciroza hepatică regimul alimentar este deosebit de important. Regimul să fie sărac în lichide și sare (maximum 1 g/zi), alimentele să aducă cantități crescute de vitamine din grupul B, de vitamină C și P. Se recomandă sucurile de morcovi și sfeclă roșie. Să se bea câte o jumătate de pahar, dimineața și seara. Mesele trebuie să fie în cantități mici și dese. Să se excludă: cafeaua, alcoolul, pâinea proaspătă, cartofii prăjiți, varza, fructele uleioase, conservele de carne, creierul, carnea de porc, oaie, gâscă, rață, vânat, pește gras și afumat, brânzeturile sărate, grase și fermentate, ouăle, omleta, untura, slănina, grăsimile prăjite, rântașurile, supele de carne, aluaturile cu unt și cele proaspete, înghețata, condimentele iuți.

Sunt permise: laptele dulce și bătut, ceaiurile, sucurile de fructe și legume, cartofii fierți sau pireu, cartofii copți, făinoasele, mămăliga, zarzavaturile și legumele, fructele bine coapte, compoturile, carnea slabă de vită, găină, pui, peștele slab, fiert, brânza de vaci, iaurtul, cașul dulce, urda, telemeaua desărată, supele de zarzavat, aluaturile uscate, biscuiții, sosurile dietetice, mierea, dulceața. Acest regim trebuie respectat și de persoanele care suferă de hepatită cronică.

Medicul vă răspunde!

B. T., 39 ani, Arad: În conjunctivita alergică, ochiul devine pruriginos, lăcrimează și este roșu. Frecarea excesivă poate leza suprafața din jurul globilor oculari. Particule din aer, diverse descuamări de animale și alte țesuturi, mici particule de lemn și praf etc., se pot așeza pe suprafața ochiului și pot declanșa un răspuns alergic. Deoarece simptomele s-au repetat este bine să consultați un medic oftalmolog.

L. D., 26 ani, Arad: Tendinita este inflamația unui tendon cu edem (umflătură locală) și durere. În primele două zile e bine să se aplice gheață. Repausul zonei afectate este foarte important pentru a evita leziunile noi. Aplicați, de două-trei ori pe zi, LASONIL. Din cele descrise de dvs., nu cred că s-a produs o ruptură de tendon, deoarece în acest caz durerea este foarte mare, zona devine umflată și neagră-albăstruie. Oricum, trebuie să vă vadă un medic.

M. A., 52 ani, Arad: Crampele musculare pot fi dureroase și invalidante. Apar în urma creșterii lactatului în mușchi și a pierderii excesive de lichide și minerale din organism. La sportivi apar și în urma leziunilor de întindere și obstrucției aportului sanguin prin exerciții izometrice prelungite.

Pentru a le preveni mâncați din abundență fructe, vegetale și cereale pentru a obține mineralele adecvate.

N. C., 22 ani, Arad: Junghiul care apare în timpul mersului rapid și alergării, în abdomenul superior, când în stânga, când în dreapta, se datorează fie unui spasm al diafragmului sau musculaturii toracice, care sunt forțate să producă respirații adânci și rapide, datorită suprasolicitării sau a formei fizice precare, fie acumulării de gaze în colon. În acest caz, exercițiul fizic crește peristaltismul intestinal, care împinge gazele spre rect.

Aspirina este eficientă în tratarea diabetului

O cantitate mare de aspirină administrată cobailor obezi a crescut producția lor de insulină, luptînd astfel împotriva diabetului, au constatat cercetătorii americani, care au publicat această descoperire într-un articol apărut în revista Science. Aspirina nu este un tratament de dorit împotriva diabetului, pentru că ea trebuie absorbită în prea mare cantitate, dar această descoperire ar putea deschide calea unor noi tratamente care să stabilească o legătură între diabet și o enzimă cu efect inflamator. La diabetici, această enzimă (numită IKK-beta) reduce sau blochează producția de insulină folosită de organism pentru reglarea metabolismului. Acțiunea acestei enzime este inhibată de absorbția unei doze mari de aspirină, ceea ce duce la creșterea nivelului de insulină. "Enzima IKK-beta ar putea fi o țintă a noilor medicamente" împotriva diabetului de tip 2, estimează cercetătorii.

Diabetul de tip 2, de care suferă adesea persoanele obeze, este legat de dereglarea producției și eficienței insulinei, hormon ce provine din pancreas.

Farmacia verde

▼ **pentru combaterea diareei se recomandă**: frunzele și fructele de afin, menta, mușețelul (are acțiune antiinflamatorie și antimicrobiană, inactivând toxinele bacteriene), frunzele de nuc, turița-mare, cimbrișorul, frunzele de mur, scoarța de stejar, urzica, stevia etc.

▼ **urzica** are acțiune antidiareică, diuretică, antianemică, hemostatică, hipoglicemiantă. Se recomandă în reumatism, gută, diaree, anemii.

▼ **pentru combaterea insomniei** se recomandă valeriana (odoleanul), florile de tei, păducelul, talpa-gâștii, conurile de hamei, roinița.

▼ **pentru stimularea lactației** se recomandă fructele de anason, fenicul și chimion, iar pentru **oprirea lactației**, frunzele de salvie, sub formă de infuzie, 2-3 căni pe zi.

▼ **pentru stimularea poftei de mâncare** se recoamndă țintaura, coriandrul, păpădia, coada-șoricelului, gențiana, pelinul. Ceaiul preparat din aceste plante se bea cu o jumătate de oră înaintea meselor principale.

▼ **în boala reumatismală** se recomandă ceaiul antireumatic compus din: scoarță de salcie, flori de soc, frunze de mesteacăn, fructe de ienupăr, teci de fasole, coada-calului. Se prepară un decoct de 1-2 minute, urmat de o infuzie de 10-15 minute. Se strecoară și se beau trei căni de ceai pe zi.

▼ **roinița** are acțiune antispastică, sedativă și favorizează instalarea somnului. Calmează colicile gastrice și intestinale, înlătură tulburările cardiace și digestive care apar pe fond nervos. Se prepară o infuzie de 10-15 minute. La o cană de 250 ml apă fiartă se pune o linguriță din plantă. Se beau 2-3 căni de ceai pe zi.

▼ **salvia** inhibă lactația, are acțiune antinevralgică, antisudorifică, de eliminare a bilei, de scădere a glicemiei, dezinfectantă și antiinflamatorie.

Se indică pentru combaterea transpirației, în diabetul zaharat, dischineziile biliare, în faringite și amigdalite.

COMPLEX MEDICAL "DIAGNOSTIC"
dr. MARIA FILIMON
medic de familie acreditat
MAI FACE ÎNSCRIERI!
în str. N. Grigorescu 4-6, ap.6 Tel. 228.522
(vis a vis de ASIROM)
Se fac ecografii, analize medicale
Se oferă consultații de urologie, interne și nefrologie.
Informații la 255.803.
Există contract cu CAS.

Pagină realizată de dr. Maria Filimon

MONDO MEDICINA

„Chlamydia - epidemia silențioasă". Epidemiologii avertizează asupra scăderii alarmante a natalității pe fondul înmulțirii bolilor cu transmitere sexuală care produc sterilitate. Una dintre ele este infecția cu chlamydia, cel mai mare risc de infectare fiind înregistrat la grupa de vârstă 15-25 de ani, un adolescent din zece contactând această boală.

Infecția chlamidiană netratată crește de trei până la cinci ori riscul infecției cu HIV, iar o femeie din cinci devine infertilă din cauza bolii. În plus, infecția mai poate provoca multiple complicații printre care avort spontan sau naștere prematură. Transmisă la făt, infecția poate provoca conjunctivită și pneumonie perinatală. În țara noastră sunt estimate peste 700.000 de cazuri la femeile având între 15 și 25 de ani.

Prudență în administrarea medicamentelor. Un antiinflamator prezent în compoziția a două medicamente folosite în tratamentul artritei ar putea favoriza apariția crizelor cardiace și a altor probleme cardiovasculare, potrivit unui studiu publicat, în luna august, în revista Journal of the American Medical Association. „Datele disponibile ne alertează asupra riscurilor de incidente cardiovasculare legate de inhibitorii COX-2", notează autorii studiului, cercetători de la Cleveland Clinic Foundation, care au analizat fișele de evoluție ale unor pacienți tratați cu medicamente ce conțin inhibitori de cyclooxygenază 2 - Celebrex și Vioxx. Cercetătorii preconizează noi teste pentru estimarea riscurilor de accidente cardiovasculare din cauza marii popularități de care se bucură această nouă clasă de medicamente. În așteptarea acestora, se recomandă prudență în prescrierea acestor produse la pacienții care au probleme cu inima.

PROCTOLINE
CENTRUL MEDICAL PROCTOLOGIC
Hemoroizi si fisuri anale
fără operații
prin PROCTOLINE - TIMISOARA
" PROCTOLINE" reprezinta o retea internationala de clinici profilate pe diagnosticul si tratamentul afectiunilor canalului anorectal.
Nascute din incercarea de a depasi multiplele imperfectiuni ale interventiilor chirurgicale clasice metodele terapeutice folosite in Clinicile Proctoline s-au dezvoltat ca o alternativa viabila la metodele operatorii.
Avantajele metodelor proctologice moderne
Metodele proctologice moderne practicate in Clinicile PROCTOLINE permit obtinerea unor rezultate excelente si de durata.
Tratamentul se desfasoara fara internarea pacientului care nu este scos din sfera preocuparilor sale, fara anestezie, eliminandu-se o serie de complicatii anestezico-chirurgicale posibile.
(1515527)
Timisoara : 056 - 221.219
Bucuresti : 01-311.19.69
Iasi : 032 - 145.633
Baia Mare : 062-220.103
Brașov: 068-333985

De la un stadion la altul

Mai bine am juca prost, dar am câștiga

● Să recunoaștem că UTA a jucat bine la Tg. Jiu, dar vorba unui amic **„mai bine am fi jucat prost, dar am fi câștigat."** E adevărat că frumoasele cuvinte ale lui Emil Săndoi nu țin loc de puncte și nici aprecierea impresarului Rodion Cămătaru, cum că fundașul UTA-ei, Sorin Botiș, are loc în primul 11 al oricărei echipe din Divizia A. ● Suporterii Bătrânei Doamne erau tare supărați după meci, din două motive. Una, că au bătut atâta drum să-l vadă pe Lică cum își bate joc de munca elevilor lui Ionuț Popa. A doua, că în comentariul de la radio, crainicul Octavian Dobrișan a mințit cu nerușinare, relatând un alt meci. ● Fostul atacant al „alb-roșilor", Ad. Popescu nu a impresionat, dar a transformat cu sânge rece penalty-urile lui Lică, aducând „pandurilor" prima victorie de pe teren propriu din actualul campionat. ● Suntem curioși cu ce notă va fi recompensat Marcel Lică de către observatorul Aron Huzu, care, pe vremea când arbitra, nu-și bătea joc de nimeni cu penalty-uri de genul constănțeanului, cândva recuzat de UTA. ● Oficialii arădeni fac eforturi de a-l face bun de joc pe Precious, pentru disputa cu ASA Tg. Mureș, care se va disputa în premieră pentru fotbalul local, cu porțile închise. ● Până atunci însă, antrenorul Popa așteaptă ședința comisiei tehnice a Federației, pentru a-și afla pedeapsa primită, ca urmare a curajului de a spune lucrurilor pe nume în privința arbitrajelor românești. E drept, unele. Nu toate. Orice pedeapsă ai primi, Mister, iartă-i, că nu știu ce fac! Pardon, știu, dar sunt prea „mânjiți" să o recunoască.

DANIEL SCRIDON

Un gol mai mult ca adversarul

La finalul meciului Tricotaje Ineu-Aurul Brad, antrenorul gazdelor Alexandru Gaica se plângea de faptul că este al doilea meci în care tremură pe final. Să nu uite tehnicianul arădean că un gol mai mult decât adversarul înseamnă trei puncte, iar emoțiile din final se risipesc în momentul în care arbitrul pune capăt partidei. Are și Gaica dreptate, însă importante sunt punctele. Am observat că gazdele și-au fixat deja un plan, un gol mai mult decât adversarul, care iată că își arată roadele, Tricotaje Ineu fiind singura echipă arădeană cu șase puncte, ocupând și locul 6 în clasament. ▼ Un alt aspect, destul de interesant, a fost dezvăluit de același Alexandru Gaica: **„Jucătorii au fost foarte determinați în teren și și-au dat seama că Divizia C nu este o jucărie".** Într-adevăr, antrenorul simte perfect unde are echipa probleme și o mobilizează. Acum, Tricotaje Ineu trebuie să prindă încredere în propriile forțe, fiind clar faptul că factorul psihologic împiedică jucătorii să aibe o altă atitudine în teren atunci când conduc la o diferență de un gol, sau chiar două, cum a fost cazul partidei de sâmbătă. ▼ E adevărat, adversarul întâlnit, Aurul Brad a fost parcă mai modest decât Cuprirom Abrud. Poate și de aceea - la un moment dat - a fost 2-0, însă finalul a fost același, cu emoții, căci oaspeții au reușit să reducă din handicap. ▼ Chiar antrenorul celor din Brad, Nicolae Țânțăreanu spunea după meci: **„Ineul a meritat victoria, noi am avut o repriză secundă mai bună, puteam egala, iar apoi - pe final - partida s-a jucat pe contre și puteam lua golul trei. Mai avem mult de muncit până ajungem să evoluăm la nivelul campionatului trecut".** ▼ Acum vine derbyul cu West Petrom, de la Pecica. Prilej pentru președintele Flavius Măduța să arate ce a făcut până acum la Ineu și ce putea face la Pecica.

LEO SFÂRA

„Mercenarii" din Micălaca

■ Stări de spirit diferite pentru cei doi antrenori, la sfârșitul derby-ului Telecom-West Petrom Pecica. Dacă „principalul" gazdelor, Marius Grad era pe deplin mulțumit de maniera în care elevii săi și-au adjudecat cele trei puncte, omologul său „petrolist", Mihai Roșca era abătut și făcea eforturi vădite de a explica evoluția foarte slabă a majorității fotbaliștilor pe care îi pregătește ■ Din pricina lipsei unui obiectiv clar, „telefoniștii" par a avea mai mult statutul de mercenari pentru că efectiv sunt îndrumați chiar și de președintele Gheorghe Marinca să nu se gândească la altceva decât la bani. **„Jucătorii nu trebuie să fie interesați de obiectivul echipei, ci de aspectul financiar. Eu sunt aici să fac rost de fonduri pentru a-i plăti, dar nu le pot băga cu forța banii în buzunar"**, a spus bossul telefonist după partida de sâmbătă, în urma căreia Mitu et. comp sunt mai bogați cu 1,5 milioane de lei ■ După ce a apărat o scurtă perioadă de timp poarta echipei de tineret a Universității Craiova, dar a început sezonul cu Telecom, goalkeeperul Răzvan Marinca a părăsit din nou Aradul pentru aceeași Cetate a Băniei. De data aceasta, fiul președintelui Gheorghe Marinca a fost încorporat de Școala de Fotbal „Gică Popescu", o investiție de circa 2 milioane de dolari, care numără 300 de sportivi împărțiți în 16 grupe, pe categorii de vârstă. Arădeanul se află printre cei 36 de fotbaliști ce beneficiază gratuit de cazare, masă și studii în sistem de internat.

CĂLIN MNERIE

Marius Grad și Mihai Roșca discută amical despre jocul de sâmbătă, în timp ce „secundul" pecicanilor, Sadu Țamboi, pare a căuta de unul singur cauza insuccesului

Foto: ȘT. MATYAȘ

Înaintea meciului Ungaria - România

Bicskei a fost demis

Antrenorul principal al reprezentativei de fotbal a Ungariei, Bertalan Bicskei, a fost demis, duminică, după înfrângerea suferită de selecționata maghiară, cu scorul de 3-1, în fața Georgiei, informează "Onefootball".

"Mă așteptam să se întîmple acest lucru. Nu sînt deloc surprins. De un an și jumătate, pregătesc fiecare meci cu gîndul că, în cazul unei înfrîngeri, voi fi demis. Sper ca echipa națională a Ungariei să-și realizeze obiectivul, acela de a se califica la turneul final din anul 2002", a afirmat fostul selecționer ungur. Conducerea Federației Maghiare de Fotbal l-a numit în funcția de antrenor principal al echipei reprezentative pe Imre Gellei, care a ocupat, pînă în prezent, postul de antrenor al echipei naționale under-21. Reprezentativa Georgiei a învins, sîmbătă, pe teren propriu, cu scorul de 3-1, selecționata Ungariei, în cadrul grupei a opta preliminare a Cupei Mondiale din anul 2002, din care face parte și naționala României. Echipa Ungariei ocupă, cu 8 puncte acumulate în 6 partide, locul al treilea în clasamentul grupei a VIII-a preliminară de calificare la Cupa Mondială din 2002. Ungaria va juca, miercuri, pe teren propriu, cu România, care ocupă locul secund în grupă, cu 12 puncte din 6 meciuri.

Iulian Filipescu a făcut deplasarea la Budapesta

Jucătorul Iulian Filipescu a făcut deplasarea, luni, cu echipa națională de fotbal a României la Budapesta, în vederea partidei de miercuri, cu selecționata Ungariei, din cadrul preliminariilor pentru Cupa Mondială din anul 2002.

Filipescu, care s-a pregătit toată săptămîna separat din cauza unor probleme provocate de o ruptură mai veche la mușchii gemeni, s-a antrenat, duminică, normal. Medicul echipei naționale Pompiliu Popescu a declarat, luni, că starea de sănătate a lui Filipescu este bună. Directorul tehnic al reprezentativelor României Emeric Ienei a declarat, luni, la plecarea spre Budapesta, că nu crede că atmosfera în care se va disputa partida din Ungaria va fi ostilă românilor. "Nu cred că vor fi foarte mulți spectatori în tribune, deoarece ungurii sînt dezamăgiți că nu s-au mai calificat în ultima perioadă la nici un turneu final", a spus Ienei, care nu a dorit să dea un pronostic. Oficialul român a adăugat că ar fi bucuros ca formația României să nu mai aibă emoții în ultima partidă cu selecționata Georgiei. Antrenorul reprezentativei de tineret a României, Ion Moldovan, a declarat că este convins că jucătorii săi vor face un meci mare în Ungaria. "Sper să ajungem la baraj", a spus Moldovan, care a adăugat că își dorește ca jucătorul Cătălin Munteanu, care a suferit o accidentare la gamba dreaptă, să fie recuperat pînă la ora meciului. Jucătorul Florin Cernat a spus că formația de tineret a României va juca pentru a cîștiga. "Sper să fie un meci frumos. Nu mă interesează declarațiile ungurilor, ci doar să cîștigăm", a spus Cernat, menționînd că reprezentativa de tineret a României este mai bună decît cea a Ungariei. Portarul Emilian Dolha a declarat că nu este dezamăgit de faptul că antrenorul Gheorghe Hagi a renunțat la serviciile sale lăsîndu-l să evolueze la formația de tineret. "Sînt bucuros că m-am pregătit cu echipa de seniori. Dacă Hagi a considerat că e mai bine să joc la tineret, atunci așa este", a spus Dolha, care a precizat că nu este supărat de această decizie. Din delegația României care a plecat, luni dimineață, spre Budapesta au făcut parte președintele Federației Române de Fotbal (FRF), Mircea Sandu, secretarul general Adalbert Kassai, secretarul general adjunct Cristian Bivolaru, oficialii FRF Dumitru Mihalache, Dan Petrescu, Marian Albu, președintele Comisiei Centrale a Arbitrilor, Nicolae Grigorescu, impresarii Ioan și Victor Becali, președintele Universității Craiova, Gigi Nețoiu, managerul general al echipei Dinamo, Cornel Dinu, și jucătorul dinamovist Florentin Petre, care a fost invitat de Hagi în această deplasare.

La Sala Clio

Aradul sportiv, la început de mileniu

Clubul Sportiv Astra Arad organizează joi, ora 17, la Sala Clio a Muzeului Județean Arad (str. Horia) vernisajul expoziției „Aradul sportiv, la început de mileniu". La reușita acestei manifestări și-au adus contribuția Consiliul Local Municipal, Muzeul Județean Arad, Biblioteca Județeană.

Expoziția este organizată cu prilejul împlinirii a 90 de ani de activitate neîntreruptă a Clubului Sportiv Astra Arad și va fi deschisă în perioada 6-23 septembrie.

Baschet feminin

Reprezentativa feminină de baschet a României a fost învinsă, duminică, cu scorul de 50-43, de selecționata Poloniei, și a ocupat locul al treilea în clasamentul final al turneului de pregătire de la Salonic, informează AFP. La acest turneu, care a fost organizat în vederea pregătirii pentru participarea la Campionatul European pe națiuni, care va avea loc în Franța, în perioada 14-23 septembrie, au mai participat reprezentativele Rusiei și Greciei. Competiția a fost cîștigată de Rusia, care a învins, în ultima zi, Grecia, cu scorul de 78-41, și a acumulat trei victorii din tot atîtea partide. Clasamentul final al turneului de la Salonic:

1. Rusia	3	3	0
2. Polonia	3	2	1
3. România	3	1	2
4. Grecia	3	0	3

CAMPIONATUL JUDEȚEAN „ONOARE"

Inter Zimand Cuz-Unirea Șeitin 5-1 (1-0)

Victorie fără dubii și probleme pentru gazde, care au fost mai bune la toate capitolele. ● Formația oaspete a impresionat, până în min. 88, prin disciplina din teren, arbitrul Buică neavând probleme până pe final, când l-a eliminat - just - pe Mocriș. ● De fapt, nu se poate spune că doar vizitatorii au fost cuminți, la fel și gazdele, dar - de obicei - formațiile aflate în deplasare se mai plâng, de una, de alta. ● La Zimand Cuz a devenit o regulă tipărirea programelor de meci. Și de această dată, conducătorii Mihail Kelemen și Iosif Levai au fost la înălțime, în prețul biletului fiind inclus și programul. ● În rest, nimic deosebit. Superioritatea gazdelor în teren a fost evidentă, chit că scorul a fost deschis de abia în min. 42 de nou intratul Megyesi. Apoi, după pauză, Brânduțe, Moni, iarăși Megyesi, de două ori, respectiv Corbu, au fixat scorul final la 5-1.

Zimand Cuz: Maxim (Fericean) - Urs (Gogea), Petre, Szambok, Jurău, Voicu, Gazaviuc, Topor, Brânduțe (Fl. Pop), Balogh (Megyesi), Moni.

Șeitin: Lavric-Mocriș, Balaș, Galiș, Molnar, Roșca, Pătru, Drîgla, Corbu, Popa, Țigănescu (Patrinca).

Au arbitrat bine: D. Buică - la centru, L. Țandără și L. Pantiș - asistenți.

Observator AJF: Dan Alexandru.

LEO SFÂRA

SERIA A

Rezultatele etapei a III-a: Olimpia Bârzava-Victoria Felnac 3-3; F.C. Sânleani-Voința Zimandu Nou 2-0; Inter Zimand Cuz-Unirea Șeitin 5-1; Glogovăț '99 - Partizan Satu Mare 3-2; Victoria Zăbrani-Podgoria Ghioroc 3-1; Unirea Sântana-Voința Macea 0-1 (meci întrerupt în minutul 89, datorită unei bătăi generale între spectatori și jucători); Banatul Vinga-Podgoreana Covăsânț 6-0; Foresta Sânpetru German-Stăruința Dorobanți 6-4.

CLASAMENT

1. Vinga	3	2	1	0	10-0	7	(+1)
2. Zimand Cuz	3	2	1	0	7-1	7	(+1)
3. Macea	3	2	1	0	2-0	7	(+4)
4. Sânleani	3	2	0	1	8-6	6	(0)
5. Zăbrani	3	2	0	1	6-4	6	(0)
6. Satu Mare	3	2	0	1	6-5	6	(+3)
7. Sp. German	3	1	1	1	9-6	4	(-2)
8. Felnac	3	1	1	1	8-7	4	(+1)
9. Zimandu Nou	3	1	1	1	5-4	4	(+1)
10. Bârzava	3	1	1	1	7-7	4	(-2)
11. Șeitin	3	1	0	2	12-7	3	(0)
12-13 Dorobanți	3	1	0	2	7-9	3	(0)
Ghioroc	3	1	0	2	7-9	3	(0)
14. Glogovăț '99	3	1	0	2	5-17	3	(-3)
15. Covăsânț	3	0	1	2	3-12	1	(-2)
16. Sântana	3	0	0	3	3-7	0	(-6)

SERIA B

Rezultatele etapei a III-a: Dacia Beliu-Viitorul Șepreuș 3-2; F.C. Național Sintea Mare-Șoimii Șimand 2-1; Flacăra Țipari-Victoria Berechiu 0-3; Progresul Nădab-Cetate Dezna 3-2; Dinamo Zărand-Minesis Gurahonț 0-3 (f. j.); Olimpia Bocsig-Crișul Alb Șicula 0-3; Recolta Apateu-Codru Hășmaș 2-0. Întâlnirea Crișana Sebiș-Forest Moneasa a fost anulată.

CLASAMENT

1. Șicula	3	3	0	0	9-3	9	(+6)
2. Sintea Mare	3	3	0	0	8-3	9	(+3)
3.Berechiu	3	2	0	1	7-4	6	(+3)
4.Șimand	3	2	0	1	7-4	6	(+3)
5.Șepreuș	3	2	0	1	7-4	6	(+3)
6. Apateu	3	2	0	1	5-2	6	(0)
7. Nădab	3	2	0	1	5-4	6	(0)
8. Bocsig	3	2	0	1	4-3	6	(0)
9. Cr. Sebiș	2	1	0	1	4-3	3	(0)
10. Hășmaș	3	2	0	1	6-6	3	(0)
11. Dezna	3	2	0	1	5-6	3	(0)
12. Gurahonț	3	1	0	2	3-4	3	(0)
13. Beliu	3	1	0	2	6-9	3	(-3)
14. Moneasa	2	0	0	2	0-6	0	(-3)
15. Țipari	3	0	0	3	2-8	0	(-3)
16. Zărand	3	0	0	3	0-9	0	(-6)

ROMÂNIA

AGENȚIA DOMENIILOR STATULUI

București, B-dul Carol I nr. 17, sector 2, tel. 3149422; fax 3136126

ANUNȚ PUBLICITAR

privind arendarea terenurilor cu destinație agricolă aflate în patrimoniul Agenției Domeniilor Statului

În conformitate cu prevederile Normelor Metodologice aprobate prin Hotărârea Guvernului nr. 626/2001, de aplicare a Legii nr. 268/2001 și a Legii nr. 65/1998 privind modificarea și completarea Legii nr. 16/1994, AGENȚIA DOMENIILOR STATULUI, cu sediul în B-dul Carol nr. 17, sector 2 București, oferă spre ARENDARE teren cu destinație agricolă aflat în exploatarea societății comerciale ALFAR S.A. ARAD, județul Arad, cu următoarele caracteristici:

- ▼ Suprafață - 33 ha;
- ▼ Amplasament în comuna Ineu, județul Arad;
- ▼ categorii de folosință - 28 ha teren arabil, 2 ha pășune, 3 ha fânețe;
- ▼ clase de calitate - teren arabil / a I-a; pășune și fânețe / a IV-a;
- ▼ arenda minimă - 390 kg grâu / ha/ an STAS 813/68 pentru teren arabil, 360 kg grâu / ha /an STAS 813/68 pentru pășune și fânețe;
- ▼ garanția de participare este în valoare de 100.000.000 lei pentru suprafețe de 100 ha sau mai mari și în valoare de 05 milioane / ha la suprafețe mai mici de 100 ha și se va constitui în una din următoarele forme: - scrisoare de garanție bancară depusă în original însoțită de o copie; - virament prin ordin de plată în contul Agenției Domeniilor Statului nr. 2511.1-16500.1/ROL deschis la BCR sucursala UNIREA sau plată în numerar la casieria Agenției Domeniilor Statului.

Plicurile cu ofertele de arendare vor fi sigilate și se vor depune la sediul Agenției Domeniilor Statului, secretariatul Direcției Concesionare, camera 14.

DEPUNEREA OFERTELOR se va face în data de 12.09.2001, ora 11,00. Concursul de oferte va avea loc la sediul Agenției Domeniilor Statului în aceeași dată de 12.09.2001, începând cu ora 12,00. Prezența ofertanților este obligatorie.

Instrucțiuni privind condițiile depunerii ofertei de arendare se găsesc la sediul Agenției Domeniilor Statului central și local, Direcția Generală Agricultură și Industrie Alimentară, Agenția Națională pentru Consultanță Agricolă.

(2204803)

Inspectoratul de Protecție a Mediului Arad

B-dul G-ral Dragalina nr. 16 telefon 280.996

invită ONG-urile din județ,

care au ca obiect de activitate domeniul protecției mediului,

la întâlnire la sediul I.P.M., pe data de 06.09.2001, orele 10.

Scopul întâlnirii este de a stabili și consolida relații de colaborare potrivit prevederilor Legii protecției mediului nr. 137/1995 republicată, respectiv de a crea un cadru de participare la elaborarea deciziilor în domeniul protecției mediului și realizarea autorizată a inspecției de mediu de către membrii ONG-urilor.

(2204796)

Agentie de publicitate angajeaza

Pentru sectia de productie reclame

Conditii:
tineri, varsta maxima 30 ani
capacitate de efort sustinut, cunostinte lacatuserie
pt fete - manualitate, meticulozitate, rabdare
posesor permis (constituie avantaj)
disponibilitate program prelungit

Designer

Conditii: cunoscator Corel 9, 10, AdobePhoto, Internet

CV-urile se depun zilnic la Clubul Sportiv Vointa pe Malul Muresului la nr. 31
Informatii la telefon: 057 / 214662, 214 663 (C.A.)

SOCIETATE DE PROCESARE A LAPTELUI

Angajează:

■ **ACHIZITOR LAPTE PENTRU JUDEȚ SAU ALTE JUDEȚE**
Condiții: - cunoașterea zonei de colectare
- disponibilitate program prelungit
- autoturism propriu constituie avantaj
Se oferă: condiții deosebite de salarizare.

■ **VÂNZĂTOARE MAGAZIN PREZENTARE** (profil alimentar)
Condiții: - disponibilitate program prelungit
- experiență minim 2 ani, vârsta max. 30 ani

■ **AGENȚI COMERCIALI**
Condiți: - cunoașterea municipiului și județului Arad
- carnet conducere minim cat. B
- disponibilitate program prelugit

■ **Căutăm COLABORATORI cu MAȘINI PROPRII** - capacitate 2 tone - 4 tone.

Informații telefon 095.245.492. (C.A.)

foto studio enigma

Castiga cu promotiile verii **FUJIFILM si KODAK** cumparand filme din magazinele noastre.

+

continua oferta speciala cu 1 film si 1 album gratuit !

www. fotoenigma.go.ro

- de 3 ori in Arad -

(C.B.)

Vindecătoarea MARGARETA,

Regina Magiei Albe, este în Arad la cererea oamenilor care au nevoie de ea.

Prin harul sfânt pe care îl posedă această doamnă vindecă alcoolismul, impotența, epilepsia, scoate argintul viu, alungă blestemele, aduce spor în casă și afaceri, dezleagă cununii, împreună pe cei despărțiți, face talismane de noroc.

Telefon: 093/925.449.

Ioan Cordoș din Timișoara - îi mulțumesc din suflet d-nei Margareta din Arad că m-a vindecat de alcoolism. Începusem să beau mai mult decât puteam duce. Viața mea parcă nu mai avea nici un rost. Familia mea era foarte nemulțumită de mine. D-na Margareta a reușit să-mi redea fericirea. Să-i dea Dumnezeu sănătate.

Laura din Pâncota - aduc mii de mulțumiri d-nei Margareta din Arad pentru că l-a vindecat pe fiul meu de epilepsie. Copilul meu făcea crize zilnice. Viața mea devenise un cosmar, nu mai aveam liniște. După ce am fost la d-na Margareta din prima ședință crizele au încetat și copilul meu e mai sănătos ca oricând.

Maria din Arad - aduc mii de mulțumiri d-nei Margareta, că mi-a vindecat soțul de impotență și alcoolism.

Luminița Vlad din Pecica - mii de multumiri d-nei Margareta că mi-a adus soțul înapoi după o despărțire de 6 ani.

Erika din Ungaria - mii de mulțumiri d-nei Margareta din Arad că mi-a dezlegat cununile și m-am căsătorit la 35 de ani cel mai bun om din lume.

O găsiți la tel.: 093/925449

Adresa: Aleea Făget, nr. 4, Bl. G, Sc. A, ap. 3, zona Intim.

(5927366)

S.C. EXPERT S.A. ARAD

în calitate de lichidator al

S.C. ALFAR S.A. ARAD

anunță vânzarea, în conformitate cu prevederile Legii 64/1995 republicată, prin

LICITAȚIE PUBLICĂ, DESCHISĂ, CU STRIGARE, a următoarelor active:

Activ	Denumire activ
2.	Pavilion administrativ (SC = 1192 mp.)
4	Hala sortare (SC = 4936 mp.)
5.	Clădire cantină + punct termic 6 (SC = 460 mp.)
6.	Atelier electric 21 întreținere (SC = 681 mp)
7.	Atelier remiză + mecanică 22 + 23 (SC = 1110 mp.)
8.	Clădire tâmplărie (SC = 997 mp.)
9.	Clădire laborator chimizare (SC = 765 mp.)
10.	Clădire activ chimizare (SC = 2478 mp.)
11-17	Ferma 1, 2, 3, 4, 5, 6, 8 Sere
18.	Surse, acumulări și rețele apă tehnologică
19.	Rețele termice interioare
20.	Rețele termice exterioare
21.	Clădire centrală termică (cu cazane)
22.	Fabrica de conserve și depozit (SC = 1750 mp.)
23.	Ferma 1 - ciupercărie (SC = 7150)
24.	Ferma 2 - ciupercărie (SC = 7150)
25.	Hala compostare 1 (SC = 2070 mp)
26.	Hala compostare 2 (SC = 1778 mp)
27.	Platformă betonată + șopron (ST = 26.600 mp)
28.	Platformă depozitare (ST = 44.000 mp)
29.	Atelier împletituri (SC = 119 mp)
30.	Depozit carburanti (SC = 330 mp)
FN	Ferma 10 - Bloc Seră 3 ha - pentru demolare

Toate activele sunt amplasate în Arad, Calea Zimandului nr. 3, putând fi vizitate zilnic între orele 9,00-14,00. Lista cu activele și prețurile de pornire în licitație precum și caietul de sarcini cuprinzând descrierea activelor și regulamentul de desfășurare a licitațiilor, se pot obține zilnic, între orele 9,00-14,00, la sediul SC ALFAR SA Arad, Calea Zimandului nr. 3.

Licitațiile pentru toate activele din prezentul anunț va avea loc în data de 11.09.2001, ora 12 la sediul SC ALFAR SA Arad, Calea Zimandului nr. 3.

Termenul de înscriere la licitație este până la data de 10.09.2001, ora 15,00.

Pentru activele neadjudecate, licitația va fi reluată săptămânal, după o publicitate prealabilă.

Informații suplimentare cu privire la desfășurarea licitației pot fi obținute la sediul societății din Arad, Calea Zimandului nr. 3 sau prin telefoanele 057-276101 Jurcovan Cornel, Dabici Mirela și 092-343784 - Mot Marius.

(5927447)

TIPĂRITURI PENTRU ȘCOLI

Tipografia MEDIAGRAF

TIPĂREȘTE LA COMANDĂ:

- carnete de elev - cls.I-XII
- cataloage - cls. I-XII
- legitimații
- registre intrare-ieșire
- foi matricole
- condice de prezență
- diplome
- carnețele inscripționate
- repertoare
- coli cu antet
- caiete tematice
- reviste școlare
- ziare
- hărți
- diferite materiale didactice
- calendare pentru 2002

Pentru aceste tipărituri acordăm regim de urgență pentru executarea la data stabilită.

Pentru școlile care comandă tipărituri cu un tiraj mare

ACORDĂM reduceri de preț.

RUGĂM PE CEI INTERESAȚI, conducerile școlilor din municipiul și județul Arad să ne contacteze la telefonul 250.902 sau 250.920 în vederea lansării comenzilor.

Nu uitați

S.C. MEDIAGRAF S.A.
se află în ARAD, str. Feleacului
(lângă Complexul comercial Jackson).
(G)

ROMÂNIA

AGENȚIA DOMENIILOR STATULUI
București, B-dul Carol I nr. 17, sector 2, tel. 3149422; fax 3136126

ANUNȚ PUBLICITAR

privind arendarea terenurilor cu destinație agricolă aflate în patrimoniul Agenției Domeniilor Statului

În conformitate cu prevederile Normelor Metodologice aprobate prin Hotărârea Guvernului nr. 626/2001, de aplicare a Legii nr. 268/2001 și a Legii nr. 65/1998 privind modificarea și completarea Legii nr. 16/1994,

AGENȚIA DOMENIILOR STATULUI, cu sediul în B-dul Carol nr. 17, sector 2 București, oferă spre ARENDARE teren cu destinație agricolă aflat în exploatarea societății comerciale **AGROINDUSTRIALA INEU S.A.** județul Arad, cu următoarele caracteristici:

- ▼ Suprafață - 898 ha;
- ▼ Amplasament în comuna Ineu, județul Arad;
- ▼ categorii de folosință 615 ha teren arabil, 57 ha pășune, 2 ha fânețe, 224 ha livezi;
- ▼ clase de calitate - teren arabil / a II-a, a III-a, a IV-a a V-a; pășune / a IV-a, a V-a; fânețe / a IV-a; livezi / a III-a; a IV-a, a V-a;
- ▼ arendă minimă - 390 kg grâu/ha/an STAS 813/68 pentru teren arabil și livezi, 360 kg grâu /ha/an STAS 813/68 pentru pășune și fânețe;
- ▼ garanția de participare este în valoare de 100.000.000 lei pentru suprafețe de 100 ha sau mai mari și în valoare de 0,5 milioane/ha la suprafețe mai mici de 100 ha și se va constitui în una din următoarele forme: - scrisoare de garanție bancară depusă în original însoțită de o copie; virament prin ordin de plată în contul Agenției Domeniilor Statului nr. 2511.1- 16500.1/ROL deschis la BCR sucursala UNIREA sau plată în numerar la casieria Agenției Domeniilor Statului.

Plicurile cu ofertele de arendare vor fi sigilate și se vor depune la sediul Agenției Domeniilor Statului, secretariatul Direcției Concesionare, camera 14.

Depunerea ofertelor se va face în data în data 12.09.2001, ora 11,00. Concursul de oferte va avea loc la sediul Agenției Domeniilor Statului, în aceeași dată de 12.09.2001, începând cu ora 12,00. Prezența ofertanților este obligatorie.

Instrucțiuni privind condițiile depunerii ofertei de arendare se găsesc la sediul Agenției Domeniilor Statului central și local, Direcția Generală Agricultură și Industrie Alimentară, Agenția Națională pentru Consultanță Agricolă.

(2204803)

ARCOMMAT GRUP S.A.
ARAD,Str. Voevod Moga nr.65-67 email: arcommat_group@inext.ro
Tel.: 057/ 281 779, 057/ 276 333

ANGAJEAZĂ:

PERSOANA LA SERVICIUL COMERCIAL
care se ocupa de aprovizionare, desfacere si creare de piata de desfacere

Condiții:
- experiență în domeniu minim 2 ani
- posesor carnet de conducere categoria „B" (constituie avantaj)
- vârstă maxim 40 de ani
- studii superioare
- cunoscător PC

Salariu motivant (C.A.)

CERERILE se depun însoțite de cv la sediul firmei, zilnic între orele 08-14.

SOCIETATE CU CAPITAL MIXT

Ario Nuova

ANGAJEAZĂ

- **CONTABIL ȘEF**
  Cerințe: studii superioare economice și vechime minimă de 5 ani
- **ELECTRICIAN**
  Cerințe: vechime minimă de 5 ani
- **PRESATORI METALE LA RECE**
- **LĂCĂTUȘ MONTATOR (femei)**

Cererile și C.V. se pot transmite prin fax la nr. 275.446 sau personal la sediul unității din Str. Cocorilor nr. 24/A informații la tel. 275.406, Biroul Personal. (5927367)

MANEX MA

Arad, str. Guttenbrunn, nr. 10, tel/fax 057-286834

ASCUTE TOATĂ GAMA DE SCULE PENTRU PRELUCRAREA LEMNULUI

Nou

Poliuretan
Pânze circular și freze pt. lemn import Italia
Bandă laminată 20x0.5 pentru ambalare
Folie strech, bandă polipropilena 12x0.65

- Lac poliuretanic, prenadez tapițerie;
- Lacuri, diluanți, grunduri, vopsele, palux, **acetona**;
- Placaje, pal furniruit, placaj furniruit, pal simplu, panel;
- Pâslă, discuri diamantate, fir fuzibil, mucava, Tifel;
- Aracet, prenadez 300, parafină, urelit R și P;
- Accesorii mobilier, feronerie **BLUM**, glisiere, șuruburi pentru lemn, capete pt. înșurubat, PFL 3.2mm;
- Pânză panglică, cuțite de rindeluit, freze, garnituri uși;
- Abrazive, pietre polizor, discuri abrazive, baiț, colorant lac, cepuri lemn, cuie.

DESCHIS
luni - vineri între orele 8 - 16.

(2059218)

MATRIMONIALE

Căsătorii serioase în GERMANIA, ELVEȚIA, AUSTRIA, pentru doamne, domnișoare serioase, drăguțe. Sunați cu încredere, telefon 279251, 093.207.324. (21111)

CETĂȚENI GERMANI, doresc cunoștințe doamne, domnișoare dinamice, pentru relații serioase, eventual căsătorie. Solicităm poze și date personale la adresa: str. Colonia UTA nr. 12, ap. 3, Tuduca. (22808)

VÂNZĂRI APARTAMENTE O CAMERA

Vând garsonieră, confort III, zona Traian, renovată, mobilată, 5.300 DM. Telefon 095.840.947; 057-310759. (22589)

Vând garsonieră, cameră, hol, baie, duș, deosebită, Vlaicu, et. I, 4500 DM. Telefon 228853. (22598)

Vând garsonieră, str. Mioriței bl. 240, et. IV, ap. 70, preț 8.500 DM, negociabil. Informații telefon 095 948 529. (22719)

Vând garsonieră cf. III, renovată, mobilat, frigider, str. Predeal bl. G1, parter, 5.000 DM. Telefon 251010, orele 1 8-21. (22732)

Vând apartament ultracentral, o cameră, bucătărie, baie, antreu, WC. Telefon 220182. (22802)

VÂNZĂRI APARTAMENTE DOUĂ CAMERE

Vând 2 camere, Vlaicu, cf. II, 8.900 DM. Telefon 253364. (22791)

Vând apartament 2 camere, zona Intim. Informații telefon 277369, 093 169 998. (22840)

Vând apartament 2 camere, baie, bucătărie, posibilități de racordare la gaz, et. I, central, Legea 112. Telefon 094.258.913 sau 280230.

Vând apartament zona Vlaicu, 2 camere. Telefon 249311, 282118, seara. (22430)

Vând apartament 2 camere, amenajat pentru ABC și bar (bun locuit), la casă Aradul Nou, 10.000 DM. Telefon 228853. (22598)

Vând apartament 2 camere, central, 84 mp, 28.000 DM, negociabil. Informații telefon 092 624 791. (22593)

Vând apartament 2 camere, decomandate, Calea Romanilor, geam termopan, ușă blindată, gresie, faianță, mochetă + mobilă bucătărie, 24.000 DM. Telefon 094 397 715, 285644. (22729, 30)

Vând apartament 2 camere, preț negociabil la vedere, Calea Romanilor. Telefon 283455. (22745)

Vând apartament 2 camere, Micălaca, str. Abrud bl. 127, et. III, ap. 12. Telefon 282373. (22769)

Vând apartament 2 camere, bucătărie, baie, debara, pasaj, antreu, balcon închis, renovat 2001. Telefon 094 669 434, 095 664 453, 095 697 200. (22759)

Vând apartament 2 camere, central, cu sediu de firmă, preț 30.000 DM. Telefon 095 794 999. (22788)

Vând 2 camere, Micălaca, et. IV, 15.500 DM. Telefon 092 606 527. (22807)

Vând 2 camere, ultracentral (ADAS), 110 mp, et. II, 46.000 DM. Telefon 093 611 941. (22807)

Vând apartament 2 camere, decomandate, et. III, ocupabil, str. Ineului. Telefon 232315. (22813)

VÂNZĂRI APARTAMENTE TREI CAMERE

Vând apartament 3 camere, amenajat tip Samantha, 80 mp, încălzire pe gaz, str. Eminescu, 21.000 DM, negociabil. Telefon 092 967 638. (22798)

Vând 3 camere, Romanilor, parchet, 16.000 DM. Telefon 253364. (22273)

Vând apartament 3 camere, parter, în Vladimirescu, ideal pentru spațiu comercial. Telefon 092 440 175. (22482)

Vând apartament ultracentral, 3 camere, toate dependințele, preț 15.000 USD, negociabil. Telefon 255621 sau 092.424.351. (22603)

Vând apartament 3 camere, Micălaca, zona Miorița, îmbunătățit. Telefon 092 440 095. (22728)

Vând apartament 3 camere, central, 200 mp. Telefon 253132; 094.578.744. (22102)

Vând apartament 3 camere, cf. II, parter, Vlaicu, 5.800 USD. Telefon 229021, 245186. (22456)

Vând (schimb) apartament 3 camere, decomandate, zona Miorița. Telefon 265372. (22543)

VÂNZĂRI APARTAMENTE PATRU CAMERE

Vând apartament 4 camere, 131 mp, ultracentral, 49.000 DM. Telefon 256000, 094.928.511. (22907)

Vând 4 camere, Micălaca, et. II, 19.900 DM. Telefon 270856. (22791)

Vând apartament 4 camere, în casă tip vilă, etaj II, preț negociabil. Telefon 251241. (22363)

Vând apartament ultracentral, 4 camere, et. II. Telefon 252497. (22792)

(Continuare în pagina 14)

(Urmare din pagina 13)

VÂNZĂRI CASE

Vând casă, toate utilitățile și teren 1000 mp, localitatea Zimandul Nou nr. 44. (22525)

Vând casă mică cu grădină, în cartierul Cadaș. Telefon 214428. (22358)

Vând casă str. Andrei Șaguna nr. 90, singur curte. Telefon 093 496 530. (22372)

Vând casă în Vladimirescu str. Progresului nr. 21, 3 camere, baie, bucătărie, anexe, toate utilitățile. Telefon 514676. (22587)

Vând casă cu grădină, curte betonată, gaz, apă, în Micălaca, vad comercial bun, suprafață totală 1600 mp, preț 140.000 DM. Telefon 219292. (22505)

Vând casă cu teren, pe Valea Troașului, Săvîrșin. Telefon 094.928.511; 256000; 092.572.507. (22501)

Vând casă 3 camere + construcție nouă + una hală 1000 mp, pe str. Voinicilor, nr. 34, cu încălzire proprie. Telefon 092.292.559. (22534)

Vând casă 15 camere, 13 băi, livinguri, construcție nouă, deosebită, pe str. Cerbului. Telefon 092.292.559. (22534)

Vând casă 3 camere, îmbunătățită, încălzire centrală, apă, gaz, canalizare, curte amenajată, garaj, suprafață 700 mp, str. Cocorilor 14. Telefon 243212, după masă. (22332)

Vând (închiriez), apartament, casă, gaz, termoficat, garaj, curte, Ion Antonescu 26. Telefon 093.745.222; 094.797.334. (22485)

Vând casă în Curtici, str. Crișan, nr. 25, 1440 mp, preț negociabil 20.000 DM. Informații telefon 219555 după ora 20; 093.367.779. (22631)

Vând jumătate casă (parter) 3 camere, dependințe, grădină mică, ideal privatizare. Telefon 231719 după ora 15. (22207)

Vând casă mare compusă din două apartamente, curte cu multiple construcții inclusiv două camere frigorifice, pivniță, încălzire centrală pe gaz, str. Vîrful cu Dor, Arad, 70.000 $, negociabil. Telefon 092.344.714, orele 8-14. (22502)

Vând casă Aradul Nou, 3 camere + dependințe, hală nouă 60 mp, gaz, curent trifazic, teren 720 mp. Telefon 095 315 895. (22767)

Vând casă în Grădiște, str. Zs. Moricz nr. 50, 7 camere, 2 băi, garaj, apă curentă, canal, încălzire proprie și anexe. Telefon 276883, 10-22. (22819)

VÂNZĂRI SPAȚII

Vând (închiriez) magazin 150 mp, bine amenajat, zona Alfa. Telefon 092 209 665. (22383)

Vând spațiu comercial pe strand, central și 2 aparate kebab noi, pe gaz. Telefon 092 808 680. (22460)

Vând spațiu comercial central, 90 mp, Informații telefon 094.907.469; 092.360.638. (22608)

Vând avantajos spațiu comercial sau producție, 540 mp, parter bloc Șiria. Telefon 094.545.778. (22651)

Vând abator complet în funcțiune, capacitate 25 capete pe zi. Telefon 092.344.714, orele 8-14. (22502)

Vând apartament în casă, dotat cu spațiu comercial la stradă, str. Mărășești nr. 7. Vând casă odihnă Baratca. Telefon 250407, 094 621 260. (22648)

Vând gheretă situată pe Calea Victoriei și malaxor import. Telefon 279656, 222620. (22746)

VÂNZĂRI TERENURI

Vând teren intravilan, 1.747 mp, Gai. Telefon 282319. (22646)

Vând TEREN INTRAVILAN 685 mp, str. Prometeu, nr. 2, utilități la stradă, preț 13 DM/mp. Telefon 092.239.242. (22715)

Vând loc de casă, Curtici, 1.500 mp, 6.000 DM (posibil 2 rate). Informații telefon 095 511 481 sau 229117 (seara)

Vând teren în Cicir pentru construcție 970 mp. Telefon 276471. (22579)

Vând teren 4.850 mp, zona de agrement Valea Crucii, Păuliș. Telefon 095 315 895.(27767)

VÂNZĂRI AUTO

Vând RENAULT SCENIC 4x4 nou și RENAULT LAGUNA 1995, ambele benzină, înmatriculate persoană fizică. Telefon 092.237.792. (22369)

Vindem toată gama de PIESE AUTOCAMION (VOLVO, DAF, IVECO, SCANIA, MAN, MERCEDES). Informații Calea Șiriei nr. 19. Telefon 368377. (22117)

Vând VW Golf II, 1991, benzină. Telefon 094 531 872.

Vând MOTOARE DIESEL (Turbo) EUROPENE, garanție, act vamal, cutie viteze (5), accesorii. Telefon 093.570.094. (22341)

Vând scuter Honda Baly, an '98 sau schimb cu Dacie. Informații telefon 093.346.529. (22228)

Vând combină de porumb sârbească pe 2 rânduri, cu buncăr 8.900 DM și 2 rânduri fără buncăr, 6.500 DM. Telefon 093.089.315.

Vând ARO 243 motor Brașov, 1991, stare excepțională, 3.700 DM negociabil. Telefon 262686. (22323)

Vând VW Golf II Turbo Diesel, motor 1570 cmc, fabricație 1987, neînmatriculat, preț 1.650 DM. Telefon 092.706.535; 092.918.357. (22657)

Vând 2 autoturisme AUDI CC, unul benzină, unul pe motorină, stare de funcționare, preț ambele 2.600 DM. Telefon 092.706.535, 260897, 092.918.357. (22657)

Vând Dacia 1982, 1500 DM; Opel Astra, 1993, TD, 8000 DM. Telefon 094.557.714. (22635)

Vând Opel Vectra 1993, 1600 cmc; Opel Astra TD, 1993; Peugeot 205, 1992, 1400 cmc. Telefon 092.251.555. (22635)

Vând Fiat Croma benzină, stare bună funcționare, 1.700 DM. Telefon 098.621.400. (22686)

Vând motor Saviem, stare bună. Telefon 272808, orele 8-17. (22669)

Vând punte față-spate Raba-Saviem, arcuri față-spate Raba-Saviem. Telefon 288286. (22604)

Vând tractor U445, plug, prășitoare, tocătoare tulei. Informații localitatea Chereluș nr. 416. (7253198)

Vând tractor U650, punte ifron cu factură. Informații comuna Cărand, sat Seliște nr. 154, telefon 205. (7253199)

Vând Ford Escort 1.6 benzină, an 1996, alarmă, central, trapă, geamuri electrice, înmatriculat persoană fizică, 12.500 DM. Telefon 092 597 057. (22736)

Vând combină C14, cu două c[illegible]ări + rips de floarea soarelui. T[illegible]n 091 855 116. (22406)

[illegible]nd AudiA4/1996, preț 20.800 DM și Audi 80/1989, preț 8.500 DM. Telefon 282793, 094 623 459. (22801)

Vând Dacia 1310, an 1987, preț 2.300 DM. Telefon 276507. (22799)

Vând Claas Mercator motor Mercedes 3,60 m, combină recoltat porumb știuleți pe un rând. Telefon 094.600.296; 216350. (21283)

Vând autotractor Iveco Turbo Star 20 tone, 1989 și semiremorcă Vibertti, 1990, stare perfectă de funcționare. Telefon 094.568.885. (22536)

Vând FORD ESCORT DIESEL, model 1986, persoană fizică. Telefon 057-220147. (22776)

Vând Dacia 1300, CIV, stare bună, 700 DM; Aro camionetă, an 1988, CIV, 3000 DM, negociabil. Telefon 286856, 095 691 394. (22766)

Vnd piese Renault 5, an 80-81. Telefon 095 233 184. (22765)

Vând ifron cu graifăr, buldozer mic 650, stări foarte bune. Telefon 094 635 400, 093 562 146. (22749)

Vând urgent Renault 5 TD, an 1986, 4 uși, preț negociabil 3.900 DM. Telefon 057-252863, 095 541 641. (22795)

Vând VW Passat 1,6 Diesel, 1987; Opel Astra 1,4 două uși, 1993, Bradului 16. Telefon 276565. (22785)

Vând combină C14. Telefon 212462. (22783)

Vând Ford Orion 1600, benzină, consum 7%, an înmatriculare 1990, în RO 1997, spoilere, geamuri, oglinzi electrice, trapă, jenți aluminiu sau schimb cu Dacia. Telefon 275390, 093 084 421. (22782)

Vând Dacia an 1996, preț convenabil. Telefon 094 987 653 sau 523090. (7931679)

Ocazie! Vând Audi 80, 1979, înscris, 1.500 DM. Telefon 466948. (7931291)

Vând autoturism Ford Granada 2,3 Diesel, 3.000 DM, negociabil. Telefon 263653. (22810)

Vând Opel Rekord Break, an fabricație 1980, înmatriculat, benzină, consum 8 lt/100, 850 DM. Telefon 095 809 586. (22803)

Vând Opel Vectra, an 1999, 1,6i, benzină, 35.000 km, excepțional, 14.000 DM. Telefon 094.606.564. (22901)

Vând Renault 21, 1721 cmc, injecție, 1986, 3700 DM. Telefon 094.797.875. (22866)

VÂNZĂRI ELECTRO

Vindem: VITRINE frigorifice, CAMERE frigorifice, AGREGATE frigorifice, DULAPURI frigorifice, CONDENSATOARE, VAPORIZATOARE; garanție. Telefon 281384, orele 8-18.

Vând TELEFOANE en gros și en-detail, NOKIA 8210, noi, preț foarte avantajos. Telefon 093.529.728.

Vând televizoare color diferite diagonale, teletext, telecomandă, garanție. Telefon 264004. (22672)

Vând mașini spălat automate, combine frigorifice, televizoare color diferite modele; garanție. Telefon 251392. (22673)

Vând mașină spălat automată Whirpool, stare funcționare. Telefon 093 029 559. (22721)

Vând CASE MARCAT FISCALE și CÂNTARE ELECTRONICE, omologate. Telefon 282829; 272727. (f. 2059562)

Vând MAȘINĂ de SPĂLAT AUTOMATĂ, import Germania, cu garanție; prețuri avantajoase ! Telefon 259339; 094.706.321. (21463)

Vând foarte ieftin FRIGIDERE, CONGELATOARE, LADĂ FRIGORIFICĂ, COMBINĂ FRIGORIFICĂ, VITRINĂ FRIGORIFICĂ, ofer garanție. Telefon 259339, 094.706.321. (21463)

Vând TELEVIZOARE COLOR import GERMANIA, modele noi, prețuri mici. Oferim GARANȚIE. Telefon 259339; 094706.321. Telefon 259339; 094.706.321. (21463)

Vând TV LG diferite modele, noi, import Germania, preț interesant. Telefon 280260, 092.262.434, orar: 10-18.

Vând PENTIUM I 133 MHz, 32 RAM, 1 GB, monitor, tastatură, mouse, stoc limitat, 250 DM, Telefon 280260, 092.262.434, orar: 10-18.

Vindem imprimante A 3 cu ace IBM/Epson 160 CPS noi, 300 DM. Telefon 280260, orele 10-18; 092.262.434.

Vindem CALCULATOR PENTIUM 3 933 MHz 128 RAM HD 30 Gica - CD - ROM, placă sunet vofer modem 56 K placă video 32 MB Shared. Telefon 280260, 094.552.226.

Vând CALCULATOR PENTIUM 200 MMX cu modem, CD ROM placă sunet monitor 14 SVGA. Telefon 280260, 094.552.226.

Vând computer CDROM 700 MHZ 30 GB HDD 128 RAM, monitor 17'', nou, deosebit. Telefon 280260, 094.552.226.

Vând TV color en-gros, defecte, preț 20 - 30 DM/bucata, buc - 60 buc. Telefon 092.239.242. (22715)

Vând TV color diagonala 37-67; frigidere; congelatoare; combine; lăzi și vitrine frig; mașini automate cu garanție un an. Orele 9-19, telefon 274600 sau 19.30 - 23, telefon 241355. (22619)

Vând computere 486 începând cu 1.350.000 lei, Pentium I 100 MHz, 540 HDD, 16 RAM, preț 209 DM; Pentium II 266 MHz, preț 539 DM, imprimantă Canon BJC-2100 numai 2.328.000; oferim garanție. Telefon 275420. (22229)

Vindem televizoare color, garanție 6 luni, preț 2.000.000-3.000.000 lei. Telefon 212005, orele 9-15. (21656)

Vând frigider, congelator ladă, combină frig, mașină spălat automată, vitrină frig, garanție un an. Telefon 210613. (22760)

VÂNZĂRI DIVERSE

Vând PLASĂ GARD zincată toate dimensiunile, 19.000 lei/kg; TABLĂ DECAPATĂ de la 0,4mm la 2 mm; CUIE, 14.000 lei/ kg, PLASĂ RABITZ, TABLĂ ZINCATĂ 0,4 mm; ELECTROZI Ductil; SÂRMĂ NEAGRĂ și ZINCATĂ. Str. Vasile Conta, nr. 1. Telefon 273862, 094.289.997.

Vând toată gama de apă minerală Lipova, 3.000lei/ sticia. Str. Timișorii, nr. 56. (22531)

Vând ROLETE PLASTIC import; ROLETE LEMN; JALUZELE. Telefon 059 - 478503, 095.594.415. (22140)

Vând termotecă Bereta cu coș și Turbo. Telefon 095.513.099. (22312)

Vând BOLȚARI din zgură și beton, PAVELE și BORDURI. Telefon 095.634.885; 092.621.600. (20864)

Vând garaj zona Micălaca 300. Telefon 095.457.260.

Vând urgent, la preț convenabil, sufragerie, frigider Arctic, mobilă combinată, dormitor, covoare, masă TV, aragaz fără cuptor (2 ochiuri), candelabre, canapea extensibilă, dulap vechi. Informații telefon 284826. (22281)

Vând mașină de rindeluit pe 4 fețe confecționat lambriuri și dușumele, etc. Telefon 211272, orele 8-17.

Vând BCA, blocuri ceramice, ȚIGLĂ 10 modele, UȘI, FERESTRE, PAL, placaj, PFL, bitum, carton asfaltat, cărămidă, teracote, plăci azbociment, dușumele și lambriuri, etc; str. Pădurii, nr. 69. Telefon 211272.

Vând cărămidă normală, preț 1.500 lei/ buc. Telefon 090 899 849. (22419)

Vând arme de vânătoare, carabină Z B Stutzen 8x57 JS cu lunetă 2000 DM, carabină ZB 8x60S cu lunetă Zeiss 1500 DM, armă vânătoare Merkel Suhl cal. 12/2, 1000 DM. Telefon 094.509.369. (22494)

Vând MOBILIER MODERN nou: bucătărie de la 5.000.000 lei; bibliotecă de la 6.800.000 lei; dormitor de la 7.500.000 lei; birouri de la 1.300.000 lei. Telefon 256769, 092.239.242. (22715)

Vând BOLȚARI TERMOIZOLANȚI, diferite DIMENSIUNI, foarte CONVENABIL. Telefon 094.507.339; 275551. (22640)

Vând COLȚARE, CANAPELE, DORMITOARE, FOTOLII, noi; CONVENABIL. Telefon 094,507.339, 275551. (22640)

Vindem PUI VII de CARNE de peste 2 kg, preț 80.000 lei bucata. Telefon 895.245.329. (22632)

Vând făină BL 55, în cantități mari, 5.500 lei/kg. Telefon 462342. (7931177)

Vând parchet de fag calitate superioară. Telefon 261410, 094.557.847. (22541)

Vând pescărie 1,5 ha. Telefon 094.192.184. (7253197)

Vindem rolete plastic import, 280.000 lei/ mp, rolete lemn 650.000 lei/ mp. Asigurăm calitate și garanție. Telefon 059-460315, 095 827 725. (22407)

Vând rolete plastic, import, între 190.000-250.000 lei/ mp; rolete lemn tei 500.000 lei/ mp, obloane mobile lemn 700.000 lei/ mp, jaluzele. Telefon 090 481 236, 092 850 619. (22706)

Vând garaj demontabil, preț 500 DM. Telefon 250108. (22655)

Vând miere de albine, cantitate mare. Telefon 255181 seara. (22652)

Vând termoteci noi, Italia, 36 rate, avans zero. Telefon 093 463 567. (22733)

Vând CUPTOARE, MALAXOARE, MAȘINI CORNURI, Germania. Telefon 094.350.894; 069-561428. (22738)

Vând LEMNE FOC, NISIP, BALAST, la domiciliu. Telefon 214010. (22738)

Vând țuică prune 52°, 2 ani vechime 50.000 lei/ lt. Telefon 057-221468. (5927443)

Vând țiglă din demolări. Telefon 276471. (22579)

Vând garaj metalic, preț 1900 DM, negociabil. Telefon 094.568.885. (22536)

Vând pui Boxer pur, fără pedigree cu carnet sănătate. Telefon 251602. (22457)

Vând scândură, rame geam, geamuri cu sticlă, măsuță telefon, butoaie și obiecte casnice, țiglă. Telefon 220802. (22786)

PUI DE ȘIRIA! Vindem populației, în limita stocului, la ferma „PRODAGRO CETATE" din Șiria, vineri, 7 septembrie, orele 14-18, sâmbătă 8 septembrie, orele 7-15, PUI VII DE CARNE, de peste 1 kg.

Vând una semiremorcă basculantă. Vând vacă vârsta 6 ani, Bălțară austriacă. Localitatea Zădăreni nr. 131. (22777)

Vând 2 dormitoare + mobilă combinată. Telefon 276772. (22775)

Vând NISIP, BALAST, la domiciliul clientului. Telefon 257769. (22764)

Vând dormitor TM sau dulap cu patru uși. Telefon 251443. (22772)

Vând 2 mașini paste făinoase, malaxor rafturi cu sită 300 buc. Telefon 095 315 895. (22767)

Vând depozit cereale, 1.000 mp; cântar 50 t, zona Pecica-Semlac. Telefon 094 793 013. (22779)

Vând termoteka Berreta pe gaz, preț 1.200 DM și boiler electric 5 lt, preț 200 DM, sigilate. Telefon 095 794 999 (22788)

Vând ceapă, calitatea I, cantități mari, la preț negociabil. Telefon 473270, sunați după ora 19. (5927514)

Vând vacă cu lapte 18 lt/ zi. Telefon 254832. (22789)

Vând purcei 0-6 luni, 20 buc, rasa Landrace, de la Comtim Timișoara și un măgar de 2 ani, armăsar. Vând soia pentru masă verde sau fân cu iarbă de Sudan, cca 30 t/ ha - 3 ha. Telefon 466155 Pâncota. (7931289)

Vând tărâțe en-gros, 1.800 lei/ kg. Informații telefon 094 824 637. (22817)

Vând sau închiriez garaj autorizat, zona Spitalului. Telefon 237873 după ora 16. (22822)

Vând 4 uși fără toc și 2 ferestre. Telefon 279651, după ora 16. (22820)

Vând EUROBOLȚARI termoizolanți cu certificat de calitate 300x250x200, 6500 lei/buc, ; 1 mc-435.000 lei; 1 boltar-7,6 cărămizi. Telefon 281491; 092.381.750. (22841)

Vând (urgent) 2 mașini spălat auto, profesionale, cu apă caldă-rece. Telefon 092.621.961. (22864)

Vând canapea și 2 fotolii, preț acceptabil. Telefon 266981, 092.803.217, după ora 18.

CUMPĂRĂRI TERENURI, IMOBILIARE

Cumpăr teren la ieșirea din oraș, pe șosele principale. Telefon 092.292.559. (22534)

Cumpăr, închiriez, garaj auto, zona Micălaca, str. Prieteniei. Telefon 094.568.885. (22536)

CUMPĂRĂRI AUTO

Cumpăr Dacia 1310, după 1996, în stare perfectă, preț acceptabil. Telefon 282124. (22714)

CUMPĂRĂRI DIVERSE

Cumpăr PORCI grași peste 100 kg, localitatea Mâsca nr. 307, preț 40.000 lei/lg. Telefon 057-531497; 094.774.649. (22671)

Cumpăr vaci, vițele, tauri. Telefon 288968 sau 092.941.123. (19750)

Cumpăr cu plata pe loc, vițele și juninci de la domiciliul clientului. Telefon 095.390.375. (22365)

Cumpăr bovină pentru sacrificat. Telefon 274744, 095.624.006. (22520)

Cumpăr vaci bătrâne, le plătesc imediat. Telefon 250866, 095 681 191. (22753)

Cumpăr oi țurcane. Telefon 218505, după masă. (22747)

Cumpăr viză Schengen. Telefon 094 922 369. (22774)

(Continuare în pagina 15)

(Urmare din pagina 14)

CERERI ȘI OFERTE DE SERVICII

Angajez PERSONAL, minim liceul, vârsta maximă 30 ani. Telefon 270856. (22791)

Angajăm CONFECȚIONERI PLASĂ GARD. Str. Vasile Conta nr. 1, telefon 273862.

SC „CARA" SRL angajează AGENȚI COMERCIALI cu experiență, vârsta 20-35 ani. Depunere CV la sediul firmei din Arad, str. Posada (lângă Școală). Telefon 259497. (22401)

NATURAL CONSERV angajează FOCHIST AUTORIZAT care are și alte calificări, SUDOR, INSTALATOR SANITAR, REGLOR. Telefon 288725. (22656)

ANCOR CONFEX angajează CONFECȚIONERE pe mașini de cusut industriale și TINERE PENTRU CALIFICARE. Acordăm tichete de masă. Str. Artileriei nr. 1 (Poarta II ARIS), telefon 256585. (22691)

Angajăm CASIERĂ, cunoștințe operare PC, vârsta maxim 35 ani. Telefon 253889. (22667)

STUDIO FOTOGRAFIC caută FOTOMODELE între 16-26 ani. Telefon 091 407 174. (22723)

Angajez CONFECȚIONERE TEXTILE, salarizare bună + bonuri masă. Telefon 279928. (22311)

Angajăm PERSONAL cu experiență pentru CONFECȚIONAT, CTC, CĂLCAT. Se oferă bonuri de masă, spor vechime. Telefon 057-279089, 057-219939. (22497)

LABORATOR PSIHOLOGIC AUTO angajează PSIHOLOG LICENȚIAT. Telefon 094 761 394. (22618)

Angajăm, cu carte de muncă, BIJUTIER. Informații telefon 219881, 232716. (22713)

Angajăm 10 tineri, studenți pentru departament de publicitate, colectiv tânăr, program flexibil, salar 2.700.000-3.500.000 lei/ lună. Telefon 276817. (22771)

Angajez VÂNZĂTOARE produse nealimentare. Telefon 094 644 506. (22763)

Angajăm urgent BARMAN+OSPĂTAR. Informații telefon 214822. (22751)

Angajez urgent 3 ZIDARI și 2 NECALIFICAȚI. Telefon 093 027 691. (22755)

Angajez TINICHIGIU AUTO. Telefon 094 647 774. (22784)

Angajez VÂNZĂTOARE pentru Piața Fortuna, Bujac, str. Petru Maior nr. 1/8. (22814)

Angajez CONFECȚIONERE TEXTILE, condiții foarte avantajoase. Telefon 259100. (22829)

Angajăm SUPRAVEGHETOARE CALCULATOARE, vârsta maxim 35 ani, cunoștințe minime în domeniu. Telefon 093 180 870. (22826)

Angajez doi MUNCITORI depozit, preferabil permis cat. „B". Telefon 094.600.295. (22882)

PRESTĂRI SERVICII

AUTORIZAT METROLOGIC montez, sigilez contoare apă apartament, instalații sanitare. Telefon 531373. (22758)

Curs calificare: MASEUR PROFESIONIST, DIPLOME INTERNAȚIONALE de stat. Telefon 252860. (21178)

ȘCOALA ȘOFERI „VÂRTACI" începe serie 8 SEPTEMBRIE. Telefon 246527, 271208. (22136)

AUTOMATIC SERVICE repară mașini spălat automate, domiciliu. Telefon 259146, 094 241 398. (22762)

RAȘCHETEZ, PALUXEZ, mașină cu aspirator. Telefon 250396, 092 361 094, seara 271997. (22786)

EXECUT: zidărie, tencuieli, faianțări, gresieri, zugrăveli, gletuieli, rigips, fundații, șarpante, acoperișuri. Telefon 221367, 094 965 534. (22793)

INSTALATORI CU EXPERIENȚĂ executăm instalații termice și sanitare. Telefon 092 698 868. (22815)

SPECIALIST: tapițez, repar: CANAPELE, COLȚARE, UȘI, ROLETE (vopsim). Telefon 219412.

DIVERSE

Mă numesc Olguța, sunt din Sebiș, am 33 de ani, necăsătorită, având o situație materială foarte bună. Din câți prieteni am întâlnit, prietenia noastră n-a durat mai mult de 3 zile, atunci m-am hotărât să marg la biserici, am fost în țară unde am auzit, dar degeaba, preotul de la Mănăstirea din Iași, mi-a spus căci am cununiile legate. Ajungând la

AURELIA ARDELEANCA,

la prima ședință mi-a dezlegat cununia și acum sunt căsătorită și foarte fericită, îi aduc mii de mulțumiri, din tot sufletul, AURELIEI ARDELEANCA. Aveți probleme, sunați la telefon 255414, 093.924.535 și veți fi rezolvat cu siguranță. (22737)

Biroul Notarului Public COSTEA GHEORGHE, cu sediul în Arad, Bd. Revoluției nr. 76, ap. 2, județul Arad, prin prezentul anunț publicitar solicită eliberarea autorizației de mediu pentru sediul biroului situat la adresa menționată. Eventualele contestații se depun la Agenția de Protecția Mediului Arad, Bd. Dragalina nr. 16. (22800)

COOPERATIVA CONSUM LIPOVA vinde la licitație imobilul din CUVEJDIA, comuna Șiștarovăț, județul Arad, prin ofertă în plic sigilat. Oferta se depune la Cooperativa Lipova, str. Bugariu, până în data de 18 septembrie 2001, ora 12. (5927839)

TURISM

LITORAL - OFERTĂ SPECIALĂ! Petreceți o vacanță de neuitat, în: TUNISIA: 219$; ANTALYA: 279$; CROAȚIA: 345 DM; MONTENEGRO: 450 DM cu vagon de dormit; circuite culturale; destinații exotice. Asigurăm transport zilnic în GERMANIA, cu reduceri, FRANȚA, ITALIA, SUEDIA, BUDAPESTA - aeroport. ÎNCHIRIEM AUTOCARE. Adresa: „MONTANA TOUR", Bd. Revoluției, nr. 31 (situată între SANITAS și Podgoria). Telefon 213220. (22376)

SCHIMBURI

Schimb (vând-15.000 DM) casă în Pâncota, 4 camere, anexe, curte, grădină, central, cu apartament 2-3 camere, în Arad. Informații telefon 094 784 435. (22405)

Schimb apartament ILLA, 3 camere, baie, bucătărie, cu 2 intrări, cu lemne, doresc 2 camere, baie, bucătărie, cu lemne. Telefon 214518. (22812)

ÎNCHIRIERI

Închiriez apartament 3 camere complet mobilat, zona Vlaicu. Telefon 095.780.090. (7253198)

Dau spre închiriere garsonieră în București. Telefon 222954.

Caut să închiriez apartament 2-3 camere, mobilat, în Chișineu Criș, oferte serioase. Telefon 092.357.181. (7931678)

Caut urgent să închiriez garsonieră sau apartament (ne)mobilat; ofer 120 - 200 DM. Telefon 210555. (22352)

Ofer spre închiriere apartament (ne)mobilat. Telefon 210255. (22352).

Ofer spre închiriere spațiu ultracentral (55 mp) ideal pentru birouri, cabinet avocat, sediu firmă. Telefon 280764. (22404)

Ofer pentru închiriere apartament 2 camere, mobilat, contorizat, zona A. Vlaicu (Poetului), 100 DM. Telefon 272033. (22698)

Ofer spre închiriere pentru firme, casă singur în curte, 130 mp + 400 mp, șosea principală, toate utilitățile. Telefon 093.165.374; 256396. (22742)

Ofer închiriere spațiu amenajat bistro bar și spațiu pentru depozit, atelier, birouri, Calea Timișorii. Telefon 286176. (21277)

Ofer închiriere apartament o cameră, occidental, 150 DM, anticipat. Telefon 281195. (21685)

Închiriez apartament 4 camere, mobilat și garaj. Telefon 093.640.614; 381546. (21450)

Închiriez BAR de NOAPTE de LUX, complet amenajat, toate dotările. Vând casă, spații comerciale. Telefon 214425, 090.479.470. (22506)

Închiriez cameră la elev, în zona ultracentrală. Telefon 285906. (22709)

Dau în chirie apartament 2 camere, complet mobilat, 250 DM/ lună. Telefon 094 625 880. (22625)

Închiriez (vând) apartament 3 camere, zona Boul Roșu. Telefon 214992, 094 635 205. (22779)

Ofer pentru închiriere apartament 2 camere, mobilat, zonă centrală, îmbunătățit, contorizat. Telefon 288560, 214570. (22768)

Ofer spre închiriere garsonieră cf. I, mobilată. Telefon 233678. (22757)

Primesc în gazdă 3 fete, str. Episcopiei nr. 7, ap. 14. (22756)

Ofer spre închiriere apartament la casă, lângă Ucecom. Telefon 211683. (22748)

Primesc în gazdă, ultracentral. Telefon 285713. (22752)

Dau în chirie spațiu comercial zona Intim, 50 mp, ideal farmacie. Telefon 092 684 643. (22750)

Închiriez apartament 2 camere, mobilat deosebit, zona Miorița. Telefon 219004 sau 262464. (22766)

Închiriez spațiu ultracentral, firmă, birou. Telefon 214428. (22781)

Ofer spre închiriere automacara Roman 12,5 t cu șofer. Telefon 092 344 743. (22816)

Dau în chirie apartament 1 cameră, curat, frumos aranjat, Vlaicu, bloc nou, la șosea, 75$/ lună. Telefon 272373, 095 614 749 după ora 15. (22804)

Caut să închiriez apartament 2 camere, mobilat, aranjat, în Podgoria, Micălaca, pe termen lung, ofer 150 DM/ lună. Telefon 095 407 539. (22811)

Primim în gazdă (posibil și termen scurt), Micălaca. Telefon 219412.

PIERDERI

Pierdut asigurare auto pentru autoturismul Dacia cu nr. înmatriculare AR-03-JOH eliberată de SC ASTRA SA. O declar nulă. (22790)

† DECESE †

Cu adâncă durere în suflet anunțăm încetarea din viață a iubitei noastre soții, mamă și bunică,

OPRE LIVIA
(născută BELES)

în vârstă de 73 ani. Dumnezeu să o odihnească în pace! Înmormântarea va avea loc miercuri 5 septembrie a.c., ora 15, de la Capela Cimitirului Pomenirea. Familia îndoliată soțul Ioan, copiii: Bujor, Marius cu Luci, nepoții: Michelle și Marius.

Cu adâncă durere în suflet anunțăm încetarea din viață, după o lungă suferință a celui care a fost soț, tată și bunic,

DÂMBEAN VASILE,

în vârstă de 69 ani. Înmormântarea va avea loc azi, 4 septembrie 2001, ora 15, de la locuința din Calea Aurel Vlaicu, bl. X31, la Cimitirul Eternitatea. Soția Florica, fiica Flavia cu familia.

Cu adâncă durere anunțăm încetarea fulgerătoare din viață a iubitului nostru soț și tată,

BONDEA VIOREL,

în vârstă de 49 ani. Înmormântarea va avea loc miercuri, 5 septembrie 2001, ora 15, la cimitirul din Frumușeni. Te plânge și nu te va uita niciodată familia îndoliată.

Cu adâncă durere anunțăm trecerea fulgerătoare în neființă, la numai 38 ani, a scumpului nostru soț și tată,

GRIGORUȚ VASILE.

Înmormântarea va avea loc la Cimitirul din Vladimirescu, astăzi, 4 septembrie 2001, la ora 15. Veșnic nemângâiate soția Rozalia și fiica Adriana.

După o scurtă suferință, anunțăm trecerea la cele veșnice a scumpei noastre mame,

ARDELEAN FLOARE.

Dumnezeu să o odihnească în pace! Înhumarea va avea loc astăzi, 4 septembrie 2001, la ora 14, de la domiciliu, la Cimitirul Pomenirea. Fiul Ardelean Ionuț și Modora Aurora.

† SERVICII FUNERARE †

SC „IN MEMORIAM" SRL,
str. EMINESCU nr. 4 (ATENȚIE, vizavi de CINEMA MUREȘUL)
telefon: 057-211929;
093.343.964;
str. ORIZONTULUI nr. 9A, (Bujac)
oferă SERVICII FUNERARE COMPLETE - NON STOP. Sicrie-modele multiple (simple-lux), sicrie lux import ITALIA, ACCESORII. Intermediem COLACI, COLIVĂ etc.
ÎMBĂLSĂMĂM GRATUIT (formolizat).
OFERTĂ SICRIU, respete, cruce 1.400.000 lei (PLATA în RATE) Transport INTERN-INTERNAȚIONAL. (c.203)

„RO STYL COMPANY"
SERVICII FUNERARE
NON STOP,
producătoare de sicrie, prețuri de producător, vă stă la dispoziție LA ORICE ORĂ, la magazinele din ***str. M. Eminescu, NR. 20 - 22, sau la telefon 057 - 214422,*** 092.842.370, cu următoarele:
SICRIE PENTRU COPII,
SICRIE din LEMN MASIV de la 850.000 lei - la 4.500.000 lei, tip Italia,
Accesorii funerare.
Asigurăm: spălat, îmbrăcat, îmbălsămat.
Transport intern și internațional.
Se poate plăti și în rate!
GRATUIT - TRANSPORTUL SICRIULUI LA DOMICILIU. (c)

† CONDOLEANȚE †

Cu durere în suflet ne luăm un ultim rămas bun de la colega noastră,

BUNTEAN EMILIA.

Colectivul Secției Chirurgie Spitalul Chișineu Criș. (7931680)

Transmitem sincere condoleanțe familiei PAȘCA din Arad, ca urmare a trecerii în eternitate a celui care a fost colegul nostru în funcția de consilier,

jr. GHEORGHE PAȘCA.

Memoria noastră va păstra pentru totdeauna amintirea personalității sale marcante. Consiliul de administrație al SC IMAR SA Arad. (22835)

Cu profundă tristețe marcăm dispariția dintre noi a fostului nostru coleg, în funcția de consilier

jr. GHEORGHE PAȘCA.

Amintirea noastră va păstra cu pioșenie imaginea unei personalități de excepție și a unui profesionist desăvârșit. Odihnească-se în pace! Conducerea SC IMAR SA ARAD. (22835)

Suntem alături de familia BUNTEAN în greaua suferință pricinuită de decesul soției

BUNTEAN EMILIA,

din Chișineu Criș. Familia Palcu Aurel. (7931684)

Cu adâncă durere în suflet ne despărțim de cel care a fost fratele nostru,

GRIGORUȚ VASILE.

Familia Moșiu Ioan, familia Tătar Ioan, Tătar Irina și familia Finta Ana. Nu te vor uita niciodată. (22858)

Cu adâncă durere în suflet ne despărțim de cel care a fost fiul nostru,

GRIGORUȚ VASILE.

Tata Grigoruț Petre și mama Irina. Nu te vom uita niciodată. (22858)

Cu durere în suflet ne despărțim de cel care ne-a fost tată,

GRIGORUȚ VASILE.

Nu te vom uita niciodată! Fiica Nadia cu soțul Gheorghe și nepotul Casian. (22858)

Cu adâncă durere în suflet ne despărțim de cel mai bun tată,

GRIGORUȚ VASILE.

Fiul Claudiu și nora Gabriela, nu te vor uita niciodată. (22858)

Mulțumesc rudelor, vecinilor, cunoștințelor care au fost alături de mine în marea pierdere pricinuită de moartea tatălui,

TENȚ TEODOR.

Fiul Marius. (22875)

Alături de familie, regretăm dispariția prematură a iubitului nostru nepot,

BONDEA VIOREL,

din FRUMUȘENI. Familia Miheț Aurel din Călugăreni. (22892)

Suntem alături de colega noastră BONDEA ADRIANA, în momentele grele pricinuite de moartea tatălui. Sincere condoleanțe din partea colegilor de la Sistemul Hidrotehnic Arad. (22891)

Vestea morții bunului meu prieten,

BONDEA VIOREL,

mi-a îndurerat sufletul. Amintirea lui dragă mă va însoți toată viața. Sincere condoleanțe familiei îndurerate. Familia Perederii Ioan. (22888)

† COMEMORĂRI †

Cu durere în suflet aducem un pios omagiu în memoria celei care a fost mamă, bunică, soră,

CĂLAJ VICTORIA,

la împlinirea unui an de la dureroasa despărțire. Îți vom păstra veșnică amintire și recunoștință. Familia. (22643)

† Cu durere și respect ne plecăm capul în fața tristului mormânt și aducem în amintirea celor care l-au cunoscut că se împlinesc 6 săptămâni de când ne-a părăsit cel mai bun și iubitor soț și unchi,

MALLINGER TIBERIU.

Slujba religioasă miercuri, 5 septembrie 2001, ora 8, la Biserica Catolică Aradul Nou. Dumnezeu să te odihnească în pace, suflet nobil. Îndurerați, soția DORINA, nepoții: FLORINA și ROBERT. (22716)

● PRODUCE ȘI MONTEAZĂ UȘI ȘI FERESTRE DIN PVC
ARMAT CU PROFILE TROCAL GERMANIA
● PRODUCE ȘI VINDE GEAM TERMOPAN
LUCRU NEMȚESC

SATLINE

SALON DE EXPOZIȚIE:
ARAD, PIAȚA MIHAI VITEAZUL
BL. M 7, PARTER
TEL./FAX. 057/25 14 61; 094 50 72 11

RENAULT MEGANE CLASSIC
... cea mai sigură mașină din categoria sa!

■ Închidere centralizată
■ Geamuri electrice
■ AER CONDIȚIONAT
■ Radiocasetofon
■ 2 x AIRBAG
■ ABS, AFU

MOTORIZĂRI: ● 1,6 - 16 V (benzină), 110 CP ● 1,9dTi (motorină) 100 CP

PREȚURI: de la 9410 Euro + taxe ... disponibil și în varianta BREAK

In Arad, prin: S.C. GETAX S.A.
concesionar Renault
Calea Bodrogului, nr. 10,
telefon / fax 057/280794

AȘCUM și în LEASING

(2059049)

RENAULT

Vaillant Nr. 1 în Europa
CEA MAI BUNĂ CĂLDURĂ

anunță

REDUCERI SPECTACULOASE DE PREȚURI!

Exemplu:
Microcentrală murală, 24 kW, tiraj forțat

VUW 242/3
1.341,00 DM fără TVA

(Preț vechi: ~~1.720,00~~ DM fără TVA)

Sunați la tel. 01 410 56 22 și veți afla adresa celui mai apropiat distribuitor autorizat!

(C.A.)

HTC - Hornoff Trade Consult SRL - Reprezentanța Generală Vaillant
București 5, Str. Uranus nr. 98, Tel.: 01 4105622, Fax: 01 4106778
www.vaillant.ro

PENITENCIARUL ARAD
Organizează concurs pentru ocuparea următoarelor posturi:

25 posturi subofițer operativ pază
Condiții:
● absolvenți de liceu cu diplomă de bacalaureat
● stagiul militar satisfăcut
● vârsta maximă 35 ani
● înălțimea minimă 1,70 m
● domiciliul stabil în municipiul Arad
● vechime în muncă 1 an
Interviul va avea loc în data de 2.10.2001
Proba sportivă va avea loc în data de 3.10.2001, ora 9,00, la sediul unității.
Proba scrisă va avea loc în data de 4.10.2001, ora 9,00, la sediul unității.

1 post subofițer asistent medical generalist
Condiții:
● absolvenți școală postliceală profil medicină generală
● vârsta maximă 35 de ani
● domiciliul stabil în municipiul Arad
● bărbați - stagiul militar satisfăcut
● vechime în domeniu minimum 2 ani
Interviul va avea loc în data de 1.10.2001.
Proba scrisă va avea loc în data de 5.10.2001. ora 9,00, la sediul unității

1 post subofițer operativ - Resurse Umane
Condiții
● absolvent de facultate de drept cu diplomă de licență
● vârsta maximă 35 ani
● domiciliul stabil în municipiul Arad
● stagiul militar satisfăcut
Interviul va avea loc în data de 1.10.2001.
Proba scrisă va avea loc în data de 8.10.2001, ora 9,00, la sediul unității.

1 post ofițer - șef birou logistică
Condiții
● absolvent de facultate de științe economice, cu diplomă de licență
● vârsta maximă 35 ani
● domiciliul stabil în municipiul Arad
● stagiul militar satisfăcut
● vechime în funcții de conducere minimum 1 an
Interviul va avea loc în data de 1.10.2001.
Proba scrisă va avea loc în data de 8.10.2001, la București, la sediul Direcției Generale a Penitenciarelor.
Testarea psihologică va avea loc în data de 9.10.2001, la București, la sediul Direcției Generale a Penitenciarelor.

1 post ofițer - grupă operativă
Condiții:
● absolvent de facultate cu diplomă de licență
● vârsta maximă 30 de ani
● înălțime minimă 1,75 m
● domiciliul stabil în municipiul Arad
● stagiul militar satisfăcut
● vechime în câmpul muncii - 1 an
Interviul va avea loc în data de 1.10.2001.
Proba sportivă va avea loc în data de 3.10.2001.
Proba scrisă va avea loc în data de 8.10.2001, la București, la sediul Direcției Generale a Penitenciarelor.
Testarea psihologică va avea loc în data de 9.10.2001, la București, la sediul Direcției Generale a Penitenciarelor.
Înscrierilor se fac în perioada 3-7 septembrie 2001, între orele 10,00-13,00, la sediul unității din Arad, str. Eftimie Murgu nr. 5-7. Examenul medical și psihologic sunt eliminatorii.

Informații suplimentare se pot obține la sediul unității din municipiul Arad, str. Eftimie Murgu nr. 5-7.

Comandantul unității
Colonel LUCA CONSTANTIN

EST
MĂSURA ECONOMIEI TALE
TRANS CONSTRUCT

VINDE DIN STOC ȘI PREIA COMENZI

ȚIGLE CERAMICE
IMPORT UNGARIA
CAL. I – tip JAMINA

KERINGO CSARDAS | TANGO POLKA

✸ VATĂ MINERALĂ
✸ FOLIE PENTRU ACOPERIȘ

ARAD, CALEA RADNEI (SPRE DEVA) NR. 262
TELEFON: 057-25.22.58.

(1834562)

Direcția Muncii și Solidarității Sociale Arad
organizează concurs
la data de 18.09.2001 ora 10,00,
pentru ocuparea următoarelor posturi
♦ inspector de specialitate - asistență socială
♦ inspector de specialitate - contabilitate-finanțar
Condiție: studii superioare de specialitate.
Informații suplimentare la compartimentul legislație, tel. 280178 interior 122.
(2227490)

SUPERMARKET MAXIM
ANGAJEAZĂ: PERSONAL PENTRU URMĂTOARELE POSTURI:
• casiere (operator PC)
• vânzători sală
• magazioneri
Cererile împreună cu C.V. și recomandare de la ultimul loc de muncă se depun zilnic, între orele 8,00-16,00, la sediul din Micălaca, str. Iuliu Maniu nr. 122.
(5427359)

S.C. ICIM ARAD S.A.
ANGAJEAZĂ ÎN CONDIȚII AVANTAJOASE
Ingineri Subingineri Maiștri
Specialitățile: Construcții civile, industriale
- Instalații în construcții
- Construcții căi ferate, drumuri și poduri
Condiții: Seriozitate, personalitate dinamică, spirit de inițiativă
Se asigură câștiguri atractive, proporționale cu activitatea desfășurată
Mai angajează:
♦ Zidari - Faianțori ♦ Dulgheri
♦ Lăcătuși confecții metalice
♦ Tâmplari binale ♦ Tinichigii
Informații la sediul societății din Arad, C. A. Vlaicu nr. 57 sau telefon: 289650, 289652.
5927365

Grupul Școlar de Arte și Meserii „SPIRU HARET” al Cooperației Meșteșugărești - Arad
FACE ÎNSCRIERI pentru absolvenții de 8 clase (cu sau fără examen de capacitate) și pentru absolvenții de liceu (cu sau fără examen de bacalaureat) la următoarele meserii și specializări:

ȘCOALA PROFESIONALĂ
(cu sau fără certificat de capacitate)
● Bijutier - 9 locuri libere
● Frizer - coafor - manichiurist - pedichiurist - 8 locuri libere
● Ospătar, barman, vânzător în unități de alimentație publică - 6 locuri libere
● Operator calculatoare pentru comerț și alimentație publică - 4 locuri libere
● Mecanic autoturisme - 7 locuri libere
● Ceasornicar (cu contract pentru fabrica de ceasuri) - 9 locuri libere

ȘCOALA POSTLICEALĂ
(cu sau fără diplomă de bacalaureat)
● Agent vamal
● Funcționar bancar
● Analist programator
● Secretar stenodactilograf, operator birotică
● Coafor stilist
● Cosmetician
● Asistent de gestiune
● Electronist, depanator radio-TV

ȘCOALA TEHNICĂ DE MAIȘTRI - 2 ani
● Maistru mecanic ● Maistru montare întreținere și reparații mașini și aparate electrice

Pentru toate formele de școlarizare înscrierile se fac în perioada 27 august - 14 septembrie 2001, fără examen de admitere.
INFORMAȚII LA TELEFON: 280.967. (5927441)

BANCA "TRANSILVANIA" S.A.
SUCURSALA ARAD,
Str. Unirii nr. 5-7,
Tel. 057/283.122

NOUL ATM
Revoluției 55
(Vis a vis de Restaurantul Chinezesc)

ADEVĂRUL
COTIDIAN INDEPENDENT ARAD
Anul XIII, nr. 3401
Miercuri, 5 septembrie 2001 ● 16 pagini ● 4000 lei ● e-mail: adevarul@arad.ro; adv.pub@arad.ro
BRAT Publicație auditată în semestrul II 2000
Tiraj mediu zilnic vândut: 33.205

WEST BANK S.A.
ARAD, B-dul Revoluției nr. 88
Tel: 284.888, Fax: 285.202
Dobânzi depozite persoane fizice
(sumă minimă 500.000 lei)
1 lună 32%
2 luni 33%
3 luni 34%

IA LIDERUL DE UNDE NU-I!

Lupta pentru putere în PSD Arad nu miră pe nimeni. Este o luptă politică firească, așa cum se întâmplă în fiecare partid, mai pe ascuns, în culise, sau mai la vedere. În culise luptă în general diplomații, iar la vedere cei care nu sunt inițiați în tainele politicești sau nu s-au obișnuit încă cu sistemul democratic.

Ceea ce îi miră însă pe politicienii arădeni, dar și pe diferiți urmăritori ai evenimentelor politice locale este lipsa de reacție a centrului la scandalurile sau, să zicem, zgomotele produse în provincie, în general, la Arad, în cazul nostru.

Pentru Arad, cel puțin, lucrurile au o explicație foarte simplă, care se potrivește și la alte județe unde s-au certat pesediștii pentru putere: centrul are probleme mult mai grave de rezolvat și nu are timp pentru mizilicurile din provincie. La București se conduce o țară, iar nu un prăpădit de județ cu niște amărâți care-și dau la gioale să ocupe locuri fruntașe în partid. Pe de altă parte, schimbările din filiale, prea multe, ar duce la ideea instabilității partidului și a lipsei de unitate a membrilor săi. Partidul trebuie să arate (chiar dacă nu e!) ca un monolit, gata de luptă pentru buna guvernare a țării. Să adăugăm la cele spuse mai sus, pe scurt, agenda deosebit de încărcată a premierului Năstase care, oricum, trebuie să-și dea avizul în cazul unei schimbări la vârf. Dar cine îl deranjează din treburile sale importante pe premier pentru că la Arad s-au certat Avram Crăciun cu Dorel Zăvoianu sau cu alți „frați" de partid? Și chiar dacă vine centrul la Arad, nu va veni pentru schimbări, ci pentru a se documenta la fața locului despre ce este vorba în partid.

În ceea ce privește Aradul însă, întâlnim o situație aparte care a împiedicat până acum mult vehiculatele schimbări în fruntea partidului sau în fruntea Prefecturii. S-a discutat mereu despre înlocuirea lui Avram Crăciun din funcția de președinte al partidului. Problema este: cine vrea să fie schimbat A. Crăciun? Căci motive s-ar găsi destule oricând pentru oricine, când e vorba de făcut schimbări. Vrea Bucureștiul să-l schimbe pe președintele PSD Arad? Senatorul A. Crăciun a mai traversat câteva crize politice și a ieșit din ele basma curată. Cum a reușit? Prin diplomație, chiar dacă unii strâmbă din nas când lui A. Crăciun i se alătură acest termen.

I. IERCAN

(Continuare în pagina 5)

În numele regelui Mihai

PRINȚESA MARGARETA DUDA REVENDICĂ EN GROS FOSTELE PROPRIETĂȚI DIN SĂVÂRȘIN

◆ Pe lista retrocedărilor: școală, cămin cultural, case, terenuri, (inclusiv cele de sub... blocuri), păduri și vii

Pag. 3

Pag. 4

La Baraţca

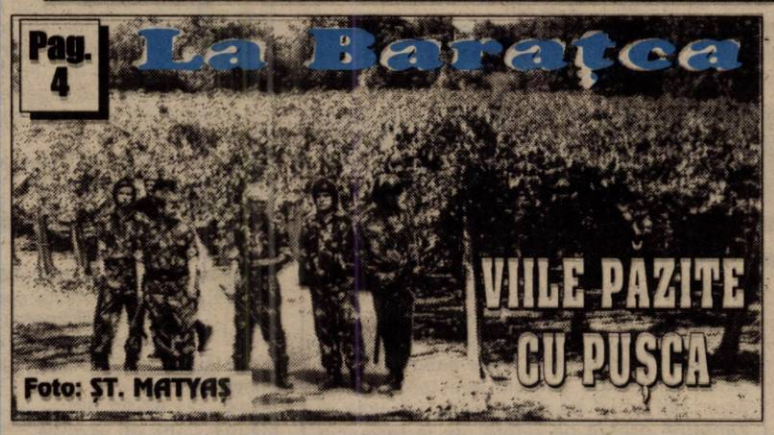

VIILE PĂZITE CU PUȘCA

Foto: ȘT. MATYAȘ

Pag. 5 și 8

IERI, ARADUL A FOST VIZITAT DE DOI AMBASADORI

Începând cu 30 septembrie 2001

GUVERNUL SE IMPLICĂ - CHIAR PREA MULT! - ÎN ACTIVITATEA ASOCIAȚIILOR DE PROPRIETARI

Pag. 6

Lumea satului

Foto: ONORIU FELEA

Pag. 7

Săptămâna viitoare,

ADRIAN NĂSTASE SE VA ÎNTÂLNI CU LIDERII PDSR ARAD

Din surse cât se poate de sigure, am aflat că în cursul săptămânii viitoare, premierul României, și totodată, președintele PSD Adrian Năstase, va avea două întâlniri extrem de importante în ceea ce privește județul Arad.

1. După o analiză cât se poate de obiectivă în legătură cu activitatea din teritoriu, opt prefecți vor fi schimbați. Nu va fi schimbat și prefectul Aradului, deoarece acesta este apreciat pentru rezultatele obținute până acum.

2. Tot săptămâna viitoare, premierul se va întâlni cu delegația pedeseriștilor arădeni, pentru a tranșa definitiv problemele din organizație.

DORU SINĂCI

Citiți în pagina 16

Inspectoratul de Protecție a Mediului Arad CONVOACĂ ONG-urile în 6 septembrie a.c., ora 10,00.

Noi cursuri semi intensive din 10 septembrie
Inscrieri: 03-07.09
orele: 14,00-20,00
Arad
G. Cosbuc 1, tel/fax: 057 257.223
Engleză
Germană
Italiană
Spaniolă
Centrul de Limbi Moderne
Înființat în 1992 de Fundația Soros și Organizația International House

LOTERIA VIZELOR S.U.A. 2001
SETURI DE ÎNSCRIERE LA:
- OFICIILE POSTALE
- FACTORII POSTALI
- PUNCTELE DE DIFUZARE A PRESEI
- AGENTI AUTORIZATI

ARCADIA
Piața Soarelui, Bl. 603
Numai din Belgia
▼ Vând la prețuri atractive
▼ Montez profesional
MOCHETĂ DIN BELGIA ȘI LINOLEUM
EXECUT LA COMANDĂ
Orice tip de mobilier cu materiale occidentale
Telefon: 263637; 092-344830

După meciul Unirea Sântana - Voința Macea

FOTBALISTUL ECHIPEI UTA, ADRIAN DRIDA A LOVIT UN JUCĂTOR OASPETE

Pag. 11

Închiriem pe termen mediu sau lung
SPAȚIU COMERCIAL, 600 M. P.,
deasupra la supermarket Maxim, intrare și ieșire separate, toate utilitățile, vad comercial excelent.
Telefon 092-459389

ALGLASS
TAMPLARIE DIN ALUMINIU SI P.V.C.
USI SI FERESTRE DIN PVC DECEUNINK-BELGIA
PRETURI SI CALITATE DE EXCEPTIE
Str. Roșiori nr. 26; Tel./Fax: 289053
Piața Spitalului Bl. 1D; Tel/Fax: 253868

CALENDAR

■ Astăzi, Soarele răsare la ora 6 și 40 de minute și apune la ora 19 și 50 de minute.

■ Au trecut 245 de zile din acest an. Au mai rămas 121 de zile până în 2002.

■ **Praznicul zilei: Biserica ortodoxă:** Sf. Pr. Zaharia; **Biserica romano-catolică:** Sf. Laurențiu Iustiniani; **Biserica greco-catolică:** Sf. Pf. Zaharia, tatăl Sf. Ioan Botezătorul.

ARSENALUL DIN PORTBAGAJ

Polițiștii de frontieră de la Nădlac au descoperit în mașina turcului Yakup Babacan de 33 de ani, un pistol cu gaze de 9 mm, două amortizoare și 103 cartușe de calibrul 9 mm.

La cercetări, Babacan a susținut că a intrat în țară pe la Giurgiu, reușind să strecoare armamentul în țară printre bagaje.

Cazul a fost preluat pentru continuarea cercetărilor de către Biroul arme, muniții și substanțe toxice al I.J.P. Arad.

În 2001, polițiștii au întocmit 30 de dosare penale pentru nerespectarea regimului armelor și muniților și au confiscat 17 arme, 28 de pistoale și peste 4.500 de cartușe.

N. OPREAN
Foto: ONORIU FELEA

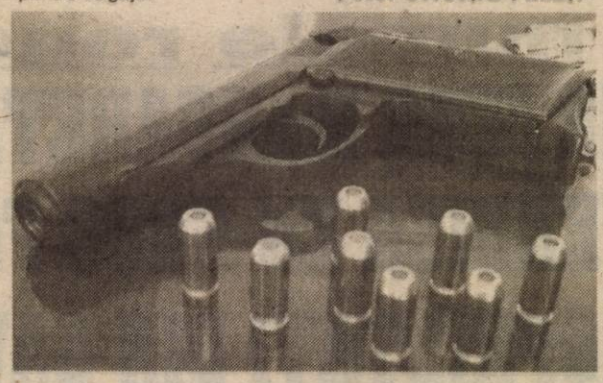

FALSURI LA FRONTIERĂ

Barb Mariana de 33 de ani din Brașov, s-a prezentat la ieșirea din țară având asupra sa un pașaport românesc cu fotografia înlocuită. După ce au aruncat o privire asupra actului contrafăcut, polițiștii de frontieră de la Nădlac au reținut-o pe femeie.

La cercetări, aceasta a declarat că a cumpărat pașaportul din Sibiu, contra sumei de 200 DM.

Un caz similar au descoperit și polițiștii de frontieră de la Curtici. De această dată, Dan Haliu din Deva a cumpărat pașaportul în care se înlocuise fotografia, cu 100 DM, de la o persoană necunoscută din Hunedoara. Vroia să ajungă în Ungaria.

Împotriva celor doi a început urmărirea penală pentru săvârșirea infracțiunilor de complicitate la fals material în înscrisuri oficiale, fals privind identitatea și tentativă de trecere ilegală a frontierei de stat.

N. O.

A venit BARZA!

La Arad: **Hereș** Roxana Iasmina, **Roman** Vasile, **Lesan** Vasile, **Andrei** Ioan Voicu, **Kerecheș** Denisa Karina, **Sălăjan** Larisa Saraia, **Mihali** Daria Naomi, **Covăsânțan** Gabriel Răzvan.

La Chișineu-Criș: Zambo Jolt, **Vințeler** Dănuța.

CUM ÎI TURCU' ȘI... PAȘAPORTU'

Ieri dimineață, în jurul orelor 3,00, cetățeanul turc Acar Mustafa de 33 de ani, s-a prezentat la ieșirea din țară având la el un pașaport grecesc.

În urma verificărilor, polițiștii de frontieră de la Curtici au stabilit că pașaportul este un fals total. Turcul a declarat la cercetări că a cumpărat pașaportul din Bulgaria pentru o mie de mărci germane. Intenționa să ajungă în occident.

Acar Mustafa a intrat în țară pe la Giurgiu cu un pașaport turcesc. Împotriva lui s-a început urmărirea penală pentru fals privind identitatea și tentativă de trecere ilegală a frontierei.

N. O.

CINEMATOGRAFE

Dacia: Animalul (SUA) 11; 13; 15; 17; 19; 21

Mureșul: Băieți și fete (SUA) 10; 12; 14; 16; 18; 20

Arta: Highlander - Runda finală (SUA) 16; 18; 20

Sala Mică: S-a furat vacanța (SUA) 15,30; 17,30

Grădina de vară: Legionarul (SUA) 21

Progresul: Regula jocului (SUA) 16

Shaft (SUA) 18

AU PLECAT DINTRE NOI!

Ardelean Floare (1920); Buntean Emilia (1959); Moțocan Ioan (1934); Silaghi Elisabeta (1937).

METEO

Vremea va fi instabilă. Cerul va prezenta înnorări accentuate. Pe arii extinse vor cădea ploi, mai ales cu caracter de aversă, ce vor fi însoțite de descărcări electrice și intensificări temporare ale vântului, ce izolat pot lua aspect de vijelie. Izolat, cantitățile de precipitații pot depăși 15 l/m. p., în 24 de ore.

Temperaturi maxime: 23 la 26°C; **Temperaturi minime**: 12 la 15°C

HOROSCOP

Miercuri, 5 septembrie

Berbec (21.03-20.04). Tranzacția legată de partenerul de afaceri se desfășoară foarte greoi, deoarece are pretenții foarte mari. Spre norocul dvs. în ultima clipă vă vine o idee genială și astfel reușiți să salvați situația.

Taur (21.04-20.05). Unii colegi încearcă să vă acuze pentru propriile greșeli. Nu permiteți nimănui acest lucru!

Gemeni (21.05-20.06). Vă puneți multe speranțe în întâlnirea cu o veche cunoștință de la care așteptați niște informații prețioase.

Rac (21.06-22.07). După cum ați avut ocazia să constatați că acțiunile negândite și spontane nu sunt pe placul partenerului care nu dorește altceva decât să-i demonstrați că sentimentele pe care le aveți față de el sunt aceleași.

Leu (23.07-22.08). Într-o situație dificilă vă luptați să vă păstrați propriile păreri. Totuși, nu ar fi rău să vă gândiți la faptul că în anumite cazuri mai multă flexibilitate poate aduce rezultate bune.

Fecioară (23.08-22.09). În această zi vă veți simți plin de energie, astfel că vă veți propune un țel înalt.

MOCHETA
Arad, Piața Gării
Telefon 235.221
Mari REDUCERI DE PREȚURI
MONTAJ LA STANDARDE EUROPENE

Balanța (23.09-22.10). Planul pe care l-ați gândit împreună cu un coleg este foarte bun, așa că trebuie să treceți la materializarea lui.

Scorpion (23.10-21.11). Nu vă mai legați sufletește de o persoană care v-a dat de nenumărate ori ocazia să înțelegeți că nu mai vrea să audă de dvs. Ce a fost, a fost. Acum trebuie să vă gândiți la viitor!

Săgetător (22.11-21.12). Din cauza unei greșeli pe care ați făcut-o într-o problemă financiară, mulți prieteni și-au pierdut banii, iar acum vă critică foarte dur.

Capricorn (22.12-19.01). Încercați să nu vă pronunțați țelurile foarte înalte, deoarece există pericolul să considerați unele succese drept insuccese numai pentru faptul că nu ați realizat atât de mult pe cât v-ați propus.

Vărsător (20.01-20.02). Astăzi s-ar putea să primiți vizita unei persoane de care v-au legat multe amintiri.

Pești (21.02-20.03). În ultimul timp v-ați cam neglijat partenerul și v-ați ocupat strict de problemele de serviciu. Este cazul să puneți punct acestei situații și să programați cât mai multe seri împreună.

„ADEVĂRUL" VĂ ASCULTĂ

La telefonul dimineții, 280944, între orele 9,00-12,00

● ***Nepăsare...***

Dl. Constantin Rădulescu, domiciliat în Arad, Aleea Mara, bloc X38, este nemulțumit de pasivitatea cu care președintele și administratorul blocului în care locuiește tratează problemele locatarilor. „Stau la etajul patru. De cinci ani de zile președintele și administratorul blocului promit că o să repare acoperișul, dar... numai minciuni. Mi-am pierdut răbdarea. Când plouă afară, plouă și la mine în casă. Am vorbit cu dumnealor, ne-au promis că o să efectueze reparații, dar nu au luat nici o măsură. Nu mai rezistăm așa, își bat joc de noi..."

● ***Pentru o injecție...***

Dl. Ioan Matieș, din Arad, strada Iuliu Maniu, sesizează: „Am o boală irecuperabilă la ochi. De aceea am nevoie să fac injecții în fiecare zi. Problema este că nu am unde. Am umblat în tot orașul, am fost și la Policlinică și mi-au răspuns că ei nu se ocupă de așa ceva. Au desființat cabinetul de tratamente gratuite și acum poartă pensionarii pe drumuri..."

● ***Bolnav și fără... bani.*** **Dl. Gheorghe Chirilă**, din Arad, Bd. Armata Poporului nr. 7, ne spune: „Sunt pensionar și sunt bolnav de diabet. În Arad suntem peste șase mii, dintre care majoritatea suntem pensionari. Până acum doi ani ni se dădea câte o cutiuță de zaharină gratuit pe rețetă, de la farmacie. Acum, prețul unei cutii a ajuns la 16 mii de lei. La pensiile pe care le avem nu ne permitem să ne mai cumpărăm nici măcar atât. Chiar nimeni nu se mai interesează de noi, pensionarii?..."

● ***Mulțumiri.*** **Dl. Victor Buna**, din Arad, dorește să aducă mii de mulțumiri personalului de la **Secția medicina muncii din cadrul Spitalului Municipal**, în special **doctorului Stelian Morariu**, pentru îngrijirea acordată pe perioada internării. „Acest comportament a contribuit la însănătoșirea mea", spune dl. Buna.

● Două persoane în vârstă au uitat la redacția ziarului nostru o pălărie și un baston. Obiectele pot fi recuperate de la departamentul de „Mică publicitate" al ziarului.

Redactor de serviciu, N. B.

La telefonul după-amiezii, 280003, între orele 15,00-18,00

♦ ***Vandalisme.*** Dl. I. T., domiciliat pe B-dul Vasile Milea sesizează: „În zilele de week-end, tinerii care vin noaptea de pe strand, probabil beți fiind se manifestă îngrozitor: răstoarnă coșurile de gunoi, sparg sticle, lovesc porțile, burlanele caselor și altele de acest gen. Am dori să se ia măsuri mai drastice împotriva lor, pentru că dacă li se dau amenzi de 100.000 lei, plătesc și continuă la fel."

♦ ***Urlături în noapte.*** Mai mulți cetățeni domiciliați în cartierul Alfa se plâng din cauza maidanezilor care latră și urlă toată noaptea, tulburând liniștea. Deși nu mai sunt la fel de mulți ca înainte, este în continuare supărător.

Redactor de serviciu, S. A.

CURSUL VALUTAR*

VALORI ÎNREGISTRATE IERI, 4 SEPTEMBRIE 2001

Denumirea valutei	BNR	BCR		BRD		Banca Transilvania		Banca Agricolă		Bursa neagră	
		C	V	C	V	C	V	C	V	C	V
EURO	26981										
Dolar S.U.A.	30047	29950	30125	29850	30150	30000	30250	29950	30200	29850	30150
Marca germană	13795	13617	14116	13690	14050	13600	14000	13750	14030	13800	14000

UTILITARE

PIEȚE, TÂRGURI

Azi este zi de piață la Pâncota, Beliu, Buteni, Șiclău, Macea, Vânători, Pecica, Șiria și zi de târg la Beliu și Buteni.

Mâine, joi este zi de târg săptămânal la Curtici, Sebiș, Cermei, Săvârșin, Secusigiu, Zerind.

FARMACII DE SERVICIU

Farmacia **„Remedium"**, B-dul Revoluției, nr. 52-54, telefon 233195 cu program de luni până vineri de la orele 7,30-20,00 iar sâmbăta de la 8,00-14,00; Farmaciile **„Sinapis"**, B-dul Revoluției, nr. 88, lângă Noul Stil, telefon 282369, **„Noua Farmacie"**, str. Andrei Șaguna, nr. 15, telefon 948 sunt de serviciu cu program non-stop.

Farmacia „OMNIAFARM", Calea Aurel Vlaicu, Bl. Z28, cu program zilnic de la orele 8,00-22,00. Telefon 271724.

URGENȚE STOMATOLOGICE

Cabinetul de pe str. Crișan (în spate la Gionelli) are program non-stop. Telefon: 253794. Cabinetul din B-dul Revoluției nr. 62, ap. 17, între orele 9,00-19,00. Telefon: 256665.

ADMINISTRAȚIA FINANCIARĂ

Administrația Financiară a municipiului Arad: Asistență contribuabili (impozitul pe venitul global) - telefon 280633, 280733, int. 198.

TELEFON DE URGENȚĂ LA POLIȚIE: 955

PREȚUL AURULUI

BANCA NAȚIONALĂ. Pentru gramul de aur de 24K: prețul cu ridicata - 264.267 lei, iar prețul de achiziție - 237.840 lei. Prețuri valabile ieri.

PIAȚA NEAGRĂ. Aur 14 K: cumpărare - 150.000 lei/g, vânzare - 155.000 lei/g. **Aur 18 K**: cumpărare - 180.000 lei/g, vânzare - 200.000 lei/g.

Echipa de serviciu
GABRIELA GROZA
secretar de redacție.
Bianca Felea, Ioan Leac, Dina Rujan, Ramona Vidulescu
– tehnoredactare computerizată.
Doina Jurcă, Călin Mnerie, Aurica Telcian, Dacian Toduța
– corectură.

În numele regelui Mihai

PRINȚESA MARGARETA DUDA REVENDICĂ EN -GROS FOSTELE PROPRIETĂȚI DIN SĂVÂRȘIN

● Pe lista retrocedărilor: școală, cămin cultural, case, terenuri, (inclusiv cele de sub... blocuri), păduri și vii

După ce a primit castelul de la Săvârșin, regele Mihai a mandatat-o pe prințesa Margareta Duda să revendice și celelalte domenii ale coroanei, deținute în trecut pe raza comunei.

Astfel, nu mai puțin de „15 obiective" sunt cuprinse în cererea de restituire. Când s-au văzut cu dosarul pe masă, funcționarii Primăriei Săvârșin s-au luat cu mâinile de cap. Mai „dăsteaptă" decât ceilalți muritori de rând, principesa a cerut en-gros imobilele, terenurile intra și extravilane pe care vrea să pună „augusta-i dreaptă". Solicitarea e concepută la modul cel mai tehnic cu putință: „...revendicăm în baza Legii 10 obiectivul din coala funciară nr. 1" (sic!). Nimic de genul: casa cu numărul (cu sau fără closet), terenul X, cu sau fără casă sau via Y, cu sau fără struguri (că între timp s-au plantat pomi!).

După ce am întrebat în stânga și-n dreapta ce și cum, am reușit să aflăm că sunt revendicate: sediul taberei de pionieri din Săvârșin ● căminul cultural din Hălăliș ● școala de la Cuiaș ● cabana Troaș (momentan aflată în posesia Direcției Silvice) ● trei hectare de vie (care între timp a fost desființată, iar în loc s-au plantat pomi fructiferi) ● 18 hectare de pădure ● terenul aflat sub blocurile specialiștilor din Săvârșin, bașca alte terenuri din localitate.

În urmă cu zece zile, Primăria Săvârșin a luat legătura cu reprezentanții Casei regale, pentru precizări suplimentare în legătură cu surprinzătoarea cerere de retrocedare. Nu s-a primit încă nici un răspuns. Regele Mihai și regina Ana se află de cinci zile la castel. Cu această ocazie, augusta pereche a dat și câteva raite prin împrejurimi. Locurile vizitate: exact cele care fac obiectul cererii de retrocedare!

NICOLAE OPREAN
Foto: **ONORIU FELEA**

O INVITAȚIE PENTRU PRIMARUL DOREL POPA

La redacția ziarului nostru s-a prezentat pensionarul Radu Bărbieru din Arad, str. Privighetorii nr. 43 (Grădiște), pentru a reclama calitatea necorespunzătoare a lucrărilor de canalizare realizate în zonă de Primăria municipiului. Cu această ocazie, dl. Bărbieru îl invită pe dl. primar la fața locului, pentru a constata cum sunt utilizați banii publici. Locatarii cu domiciliile pe strada cu pricina doresc ca vizita d-lui primar să se facă în prezența unor reprezentanți ai ziarului „Adevărul". Pentru eventuale detalii putem fi contactați la redacție. Așteptăm.

Ș. T.

P. S. În atenția celor interesați de cartea dr. Gheorghe Dorel Zârnă - „Șvabii. Un subiect închis?" publicăm un număr de telefon unde autorul poate fi sunat: 246.276.

Manifestări de „Ziua Internațională a vârstnicilor"

În cadrul conferinței lunare a Ligii Pensionarilor, președintele ligii, dl. Ilie Cerna, a anunțat demararea pregătirii acțiunilor care vor avea loc cu ocazia „Zilei Internaționale a vârstnicilor", la 1 octombrie a.c..

În municipiu, precum și în celelalte localități din județ, manifestările vor consta în simpozioane pe tema situației persoanelor vârstnice din România, întâlniri cu consilierii municipali și județeni, expoziții de picturi și o tombolă a solidarității.

„La întâlnirea cu consilierii municipali și județeni vom analiza căile de realizare a unor cereri ale pensionarilor, cum sunt: gratuitate pe mijloacele de transport ale CTP Arad, reducerea impozitelor pe clădiri și terenuri pentru vârstnicii aflați în dificultate, reducerea taxelor pentru locurile de veci și altele", ne-a spus dl. Ilie Cerna.

Tombola „Solidarității pensionarilor" este destinată colectării de fonduri pentru întrajutorarea persoanelor vârstnice cu venituri reduse, cu prilejul sărbătorilor de Crăciun și a Anului Nou.

Pe lângă acestea, pensionarii și-au exprimat nemulțumirea față de acțiunile dl. Clodnițchi, directorul Salubrității, care, deși a afirmat că firma pe care o conduce nu are profit, a reușit să-și cumpere limuzină de lux în valoare de 400 milioane lei. Pe bună dreptate, bieții oameni se întreabă, de unde provin acești bani, dacă nu din buzunarul plătitorilor de taxe.

SORINA AMBRUȘ

INFRACȚIUNI... LA VOLAN

Sunt cercetați în stare de libertate: ■ **Costescu Bogdan-Vlad**, de 22 ani, din Arad, care a fost depistat conducând autovehiculul AR-20-CCN, pe drumurile publice, fără a poseda permis de conducere; ■ **Lela Ștefan**, de 23 ani, din Lipova, fără ocupație, care a fost depistat conducând pe drumurile publice un autoturism neînmatriculat și cu numere false.

A fost identificat autorul furtului (rămas cu autori necunoscuți) comis în 7/8 august a.c., din autoturismul Toyota, aparținând lui **Urban Ladislau**, din Lipova. Este vorba despre **Scin Ion**, de 22 ani, din localitate, fără ocupație.

AMENZI DE PESTE 22 MILIOANE LEI

În ultimele 24 de ore, polițiștii au verificat 30 agenți economici și 19 persoane din sistemele de pază, constatând 15 infracțiuni, precum și 243 contravenții la diferite acte normative, sancționate cu amenzi în valoare de 22.940.000 lei.

Pentru încălcarea regimului juridic al circulației rutiere, au fost aplicate 220 amenzi, în valoare de 18.440.000 lei, fiind reținute patru certificate de înmatriculare pentru defecțiuni tehnice, ridicându-se în vederea suspendării cinci permise de conducere, din care două pentru conducere sub influența alcoolului, respectiv numiților: **Panait Moise**, din Arad, cu auto AR-04-DZU și **Gal Ioan**, de 47 ani, din Sînlazăr, județul Bihor, cu auto AR-04-AEK.

Pe scurt, de la jandarmi

În ultimele zile, jandarmii angajați din detașamentele patru și cinci au aplicat amenzi în valoare de trei milioane de lei pentru încălcarea hotărârii CLM nr. 64/93, referitoare la domeniul public.

● Cu 250.000 lei și respectiv 150 mii lei au fost sancționați Merje Romulus (27 ani) din Vladimirescu și Ceschian Claudiu (24 ani) din Arad, care au circulat cu mașinile pe Faleza Mureșului, între localurile Perla Mureșului și Belvedere, punând în pericol pietonii.

● Suciu Teofil (51 ani) din Arad s-a pricopsit și el cu o amendă de un milion de lei pentru că și-a parcat autoturismul Audi cu numărul AR-04-XJD pe trotuarul din apropierea podului Decebal, obstrucționând trecerea pietonilor.

Jandarmeria atenționează că astfel de acțiuni vor continua și în viitor, iar cei care nu se conformează prevederilor legislației vor fi aspru sancționați.

S. AMBRUȘ

LA FURAT DE BALAMALE

În noaptea de doi spre trei septembrie, Brâncoveanu Marin, 26 ani, din Arad și Novacovici Pavel, 54 ani, din Timișoara, au avut „activitate intensă". Pătrunzând prin efracție, cei doi au sustras din magazia S. C. Fortuna SRL, circa 500 de balamale și tot atâtea plăcuțe pentru mobilă, în valoare totală de șapte milioane și jumătate de lei.

Parchetul a emis împotriva celor doi mandate de arestare preventivă pe timp de cinci zile.

La Sântana

1206 DOSARE DE AJUTOR SOCIAL

La Primăria din Sântana sunt depuse 1206 dosare pentru ajutor social. Majoritatea solicitanților sunt rromi fără loc de muncă și cu mulți copii. Din cauza banilor puțini, din cele 1206 dosare au fost selectate doar 306, cele mai îndreptățite să fie soluționate favorabil. Minimum acordat este de 19.100 lei pentru o familie, iar maximum ajunge la 418.000 lei. Ioan Ilica, primarul comunei, spune că și în această situație, în care s-au luat în plată doar cei mai dezavantajați din punct de vedere material, un miliard de lei intră anual doar în buzunarele familiilor sărace.

A. B.

A ÎNCERCAT SĂ DEA FOC LA CASĂ

Zilele trecute, Detașamentul de pompieri Arad a intervenit pe bulevardul Decebal la apartamentul Iulianei Molnar. Aceasta a încercat să dea foc propriului apartament, aprinzând niște ziare în fața ușii.

Din fericire, vecinii au observat la timp și au anunțat pompierii. Astfel, „planul" femeii, care suferă de boli psihice, a eșuat înainte de produ-cerea unor pagube mai însemnate.

N. B.

La Zimandu-Nou

TOATE TITLURILE DE PROPRIETATE AU FOST ELIBERATE

Zimandu-Nou este printre primele comune care au reușit să finalizeze eliberarea tuturor titlurilor de proprietate, în baza Legii Lupu.

Domnul **Dorel Vidran** - viceprimar al comunei - ne-a declarat: „Au fost semnate toate contractele de primire a pământurilor, dar au fost și câteva titluri de proprietate care au fost reținute."

Viceprimarul ne-a mai informat că există și persoane care vor primi despăgubiri. Până în prezent, 82 de localnici care s-au aflat în această situație și-au primit drepturile.

N. B.

FARMACIE UMANĂ, LA ZIMANDU NOU

De vreo două luni, în Zimandu Nou nu mai funcționează nici o farmacie umană. În această situație, bolnavii erau obligați să se deplaseze până la Arad să-și ridice medicamentele, ceea ce nu era deloc ușor. La mijlocul lunii august, însă, Primăria a scos la licitație un spațiu de 71 metri pătrați, unde se va deschide farmacie umană. Din câte am înțeles, în maximum două luni de zile, oamenii din Zimandu Nou și din satele învecinate vor putea să-și procure medicamente din localitate.

A. B.

GARDIENII PUBLICI, ÎN ACȚIUNE!

Teglas Gheorghe și Ivanovici Viorica, ambii din Arad, au fost surprinși de organele de ordine sustrăgând anumite bunuri din locuințe particulare. Ei au fost reținuți și predați organelor de poliție.

● Cu câte 100.000 lei au fost sancționați Tamaș Livius, din Arad, Mihai Victor, din Botoșani, Ardelean Geroghe, din Macea, Kiss Emil din Arad, Bibart Ionel din Socodor, Ponta Elvira din Arad, Luț Ioan, din Bihor, Prutean Constantin din Arad. Amenda le-a fost aplicată pentru circulația cu bicicleta pe trotuar. De aceeași tratație a beneficiat și Bunica Cristian din Arad, pentru că și-a depozitat gunoiul menajer pe domeniul public.

Risti Dan din Arad, Ștefan Gheorghe din Periam, Bocșa Ramona, din Șofronea, Albota Steluța, din Arad, Kovacs Ildiko, din Arad, Gașpar Elena, din Secusigiu, Fekete Erika, din Pecica, Mihăilă Eelna din Arad, Racz Suzana, din Arad, Rad Floarea, din Felnac, Mureșan Flavius, din Timișoara, Sonia Ionaș din Arad, Darie Mihai din Hunedoara au fost surprinși comercializând diverse produse, pe domeniul public, fără a plăti nici o taxă în acest sens. Au fost amendați cu câte 100.000 lei fiecare.

Și în această săptămână, gardienii publici au aplicat sancțiuni contravenționale celor care adunau fonduri în scopuri... mai mult sau mai puțin caritabile.

Printre ei se numără Perianu Alicia din Pitești, reprezentantă a fundației „Zeus".

În perioada 6 septembrie - 1 octombrie

ÎN VĂMILE NĂDLAC, TURNU ȘI BORȘA, LICENȚELE AGENȚIILOR DE TURISM, VOR FI VERIFICATE

Reprezentanții zonali ai Direcției Generale de Autorizare și Control din cadrul Ministerului Turismului vor verifica, în perioada 6 septembrie - 1 octombrie, licențele agenților de turism, atestatele de ghid, licențele de transport, categoria mijloacelor de transport și voucherele turistice în vămile **Nădlac, Turnu** și Borșa, în scopul stopării deplasărilor ilegale ale cetățenilor români spre Vestul Europei, se arată într-un comunicat al Ministerului Turismului.

În cazul constatării unor nereguli, comandanții punctelor de trecere a frontierei pot decide întreruperea călătoriei și luarea măsurilor impuse de lege. De asemenea, Ministerul Turismului va lua decizii în consecință, în funcție de rezultatele obținute.

Ministerul Turismului a declanșat acțiuni de verificare și control asupra firmelor de turism și de transport turistic, suspectate a organiza deplasări ilegale ale cetățenilor români.

Rapoartele preliminare, întocmite de Direcția Generală de Autorizare și Control, arată că este vorba de firme obscure, în marea lor majoritate cu activitate de transport pirat, nelicențiate de către autoritățile competente, se mai spune în comunicat.

Guvernul încearcă să combată creșterea numărului persoanelor care călătoresc în străinătate fără să aibă mijloace de întreținere suficiente și fără să respecte condițiile de intrare în țările respective, a anunțat, recent, premierul Adrian Năstase. Pentru aceasta, Executivul a adoptat, săptămîna trecută, o ordonanță de urgență privind condițiile pe care trebuie să le îndeplinească cetățenii români care vor să călătorească în statele membre UE.

Conform actului normativ, cetățenii români care călătoresc în scopuri particulare în spațiul UE trebuie să prezinte, la ieșirea din țară, următoarele documente: asigurarea medicală; bilet de călătorie dus-întors sau cartea verde a autoturismului și o sumă minimă de valută liber-convertibilă sau cărți de credit pentru conturi în valută, într-un cuantum corespunzător sumelor de referință determinate de autoritățile naționale ale statelor de destinație sau de tranzit, proporțional cu durata sejurului, dar pentru minimum cinci zile.

Dacă nu sînt îndeplinite aceste cerințe, șeful punctului de trecere a frontierei este împuternicit să dispună întreruperea călătoriei.

Tot pentru îndeplinirea cerințelor europene pentru eliminarea vizelor impuse cetățenilor români, Guvernul a adoptat o altă ordonanță de urgență, care sancționează faptele săvîrșite în afara țării de cetățeni români sau de persoane fără cetățenie domiciliate în România.

ROMÂNIA-CEHIA-VIZE

Ministrul de Interne, Ioan Rus, a declarat, ieri, că unul dintre secretarii de la Ministerul de Interne român va avea, astăzi, o discuție cu secretarul de stat de la Ministerul de Interne ceh, în urma situației create de decizia autorităților cehe de a impune obligativitatea vizelor pentru cetățenii români.

Ministerul de Interne a precizat că nu va avea o întrevedere cu omologul său ceh în perioada imediat următoare.

Potrivit lui Ioan Rus, ministerul a trimis Ambasadei române la Praga toate demersurile făcute de autoritățile române pînă în acest moment în vederea limitării fenomenului de imigrație ilegală, adăugînd că aceste materiale ar putea ajunge în cursul zilei de marți la Ministerul de Interne ceh.

Acest demers, vizînd sublinierea evoluțiilor înregistrate în domeniul controlului frontierelor, are scopul de "a arăta colegilor cehi că facem eforturi susținute pentru a menține fenomenul (imigrației clandestine) în limite suportabile".

În același timp, ministerul a demarat o anchetă cu privire la agențiile de turism care organizează excursii în Cehia, pentru a sesiza eventualele nereguli în funcționarea acestora.

Ministrul a precizat că demersurile făcute către autoritățile cehe se înscriu într-o strategie mai largă, vizînd obținerea, pînă la sfîrșitul anului, a liberei circulații a cetățenilor români în spațiul Uniunii Europene.

La Barațca

VIILE - PĂZITE CU PUȘCA

Detașamentele de Jandarmi 4 și 5 Arad aparținând unității militare 0803 Timișoara asigură în această perioadă, paza viilor aparținând I.A.S. Barațca, pentru a stopa furtul strugurilor.

Pentru că deja au fost prinși câțiva „hoțomani", Jandarmeria avertizează populația că patrulele sunt înarmate și pot face uz de armă în condițiile prevăzute de lege. Pentru a nu exista incidente neplăcute, amatorii de struguri ar face bine să-și pună pofta în cui.

S. AMBRUȘ

La PRM Arad, rămâne cum s-a stabilit:

CREȚ NICOARĂ, PREȘEDINTE!

Comitetul Director al PRM, reunit ieri, la București, a hotărât că la Conferința Județeană a PRM Arad totul a fost „în bună regulă" și nu există nici un motiv pentru a declara alegerile invalide. Drept urmare, Creț Nicoară rămâne președinte. D-l Mircea Purceld, reprezentant al Comitetului Director la Conferința Județeană de la Arad a prezentat în plen raportul asupra desfășurării acesteia, urmarea fiind validarea Conferinței Județene a PRM Arad. Au fost puse în discuție și cele două contestații, dar Comitetul Director a hotărât că acestea nu constituie motive relevante pentru anularea alegerilor. ● După cum nea declarat d-l Purceld, situația d-nei Mihaela Mureșan este ambiguă, în sensul că la ora Conferinței Județene nu se ținuseră alegeri la organizația de tineret. Comitetul Director va analiza în continuare această situație și va stabili dacă dna Mureșan va fi sau nu cooptată în Consiliul Județean.

SIMION TODOCA

MIERCURI, 5 SEPTEMBRIE 2001

TVR 1
7,00 Jurnalul de dimineață
7,15 Practic matinal
9,20 Jurnal
9,30 Tăticuțul - s.
10,15 TVR Craiova
10,55 TVR Cluj-Napoca
11,45 TVR Iași
12,30 TVR Timișoara
13,15 Pasiuni - s. rel.
14,00 Jurnalul de prânz
14,10 Infomania
14,30 Studioul artelor - rel.
15,30 Orice e posibil - s.
16,00 Panorama
17,30 O idee pe zi pentru România
17,40 Pasiuni - s.
18,25 Garantat 100%
18,55 Alege muzica!
19,25 Între noi, bărbații - s.
19,50 Familia... Corect!
20,00 Jurnal. Meteo
20,40 Sport
20,50 Amprente
21,05 Fotbal: Ungaria-România, în preliminariile Cupei Mondiale 2002. Transmisiune de la Budapesta
23,30 Jurnalul de noapte
(●) 23,35 Avalanșa - acțiune, SUA, 1999
1,20 Bucuriile muzicii
2,00 Jurnal. Meteo. Sport - rel.

TVR 2
7,00 Femeia misterioasă - rel.
8,05 Desene animate
8,35 Toți, împreună
9,50 Fete vesele - s.
10,15 Tată, am încurcat-o! - s. rel.
10,40 Știri
10,45 Stăpânul domeniului - s. rel.
11,35 Din goana trenului - rel.
12,00 În mijlocul furtunii - s. rel.
12,50 Femeia misterioasă - s.
13,40 Cronici votive - rel.
14,15 Desene animate
15,30 Știri
15,35 Toți, împreună
16,25 Afaceri la cheie - rel.
17,00 Tată, am încurcat-o! - s.
17,30 Vară pentru 2
19,15 Veni, video, vici!
19,30 Desene animate
19,55 Cinci minute cu frații Lumière
20,00 În mijlocul furtunii - s.
(●) 20,50 Flori dintr-o altă lume - dramă, Spania, 1999
22,35 Știri
22,40 Stăpânul domeniului - s.
23,30 Mit și istorie
0,00 Clepsidra cu imagini
0,30 TVM. Mesager
1,05 Fete vesele - s. rel.
1,30 Vară pentru 2 - rel.
3,15 Paradisul de lângă noi - rel.

PRO TV
7,00 Bună dimineața!
8,00 Știrile Pro TV - Ziarul dimineții tale
9,00 Tânăr și neliniștit - rel.
10,00 Monștrii - s.
10,50 Ani de liceu - s.
(●) 11,15 Scripcarul de pe acoperiș - comedie muzical, SUA, 1971
13,30 Total Recall - f. rel.
14,30 Spitalul de urgență - s. rel.
15,15 Melrose Place - s.
17,00 Știrile PRO TV
17,10 PRO TV te ascultă ce vezi
17,15 Beverly Hills - s.
18,05 Tânăr și neliniștit - s.
19,00 Știrile Pro TV
(●) 20,00 Sirene - comedie romantică, SUA, 1990
22,00 Știrile Pro Tv
22,30 ROKENO
22,40 .ro
(●) 22,50 Scandal - dramă, acțiune SUA, 1989
0,45 Profiler, psihologia crimei - s.
1,45 Zero - rel.
(●) 2,45 Trupa de rap - comedie, musical, SUA, 1994

TV ACASĂ
5,15 Miracolul iubirii - s. rel.
7,15 Știrile de Acasă - rel.
7,50 Căsuța poveștilor - rel.
8,15 90-60-90 - s. rel.
9,15 Îngerașul - s. rel.
10,00 Căsuța poveștilor
10,30 Acasă la bunica - rel.
10,40 Cupidon - s. rel.
11,30 Betty cea urâtă - s. rel.
12,30 Dreptul la viață - s. rel.
13,30 Miracolul iubirii - s. ultimele episoade
15,30 La casa de vis - rel.
16,00 90-60-90 Fotomodele - s.
16,50 Desene animate
17,00 Terra nostra - s. rel.
17,55 Acasă la bunica
18,05 Dreptul la viață - s.
19,00 Îngerașul - s.
20,00 Știrile de Acasă
20,40 Cupidon - s.
21,30 Betty cea urâtă - s.
22,30 Terra nostra - s.
23,30 Știrile de Acasă - rel.
0,25 Muzica de Acasă, muzica nopții

HBO
8,00 Între artă și adevăr - dramă, SUA, 1999
10,15 Soldățeii - SF, SUA, 1998
12,05 Mary cea cu vino'ncoa - comedie, SUA, 1998
14,05 Cinema ● Cinema ● Cinema
14,35 Martor sub protecție - thriller, SUA, 1999
16,30 Efecte secundare - comedie, SUA, 1998
18,05 Simon Birch - s.
20,00 Wild Wild West - aventuri, SUA, 1999
21,45 Omul din Lună - comedie, SUA, 1999
23,40 Stargate SG1- s.
0,25 Doberman - thriller, SUA, 1997

PRIMA TV
7,00 Desene animate
8,00 Prima Mix!
13,25 Clip Art
13,30 Desene animate
14,30 Motor - rel.
15,00 Exploziv - rel.
15,30 Real TV - rel.
16,30 Comisarul Rex - s.
17,30 Strada Milion
18,00 Focus
19,00 Justiție militară - s.
20,00 M.A.S.H. - s.
22,00 Exotic - doc.
23,00 Focus
23,30 Comisarul Rex - rel.
0,25 Clip Art
0,30 Strada Milion - rel.
1,00 Focus - rel.

TELE 7 ABC
7,00 Muzică
9,59 Telecaricatura zilei
10,00 La ordinea zilei - rel.
11,00 Muzică
12,00 Manager XXI - rel.
12,30 Buletin de știri
12,40 Manager XXI - rel.
13,30 Lumea misterelor - rel.
14,30 24 din 24 - rel.
15,00 Muzică
18,00 Germania astăzi - doc.
18,30 As show
19,29 Telecaricatura zilei
19,30 La ordinea zilei
20,30 Muzică
21,00 Telejurnal
21,45 Germania în direct - doc.
22,30 Reporter Tele 7
23,30 Muzică
6,00 Telejurnal - rel.

ANTENA 1 – TV ARAD
7,00 Observator
8,00 Știri TVA - rel.
8,30 Club T - rel.
8,50 Fiare cibernetice - ep. 26
9,15 Robocop - d. a.
9,45 Pantera roz - s.
10,10 Pe cont propriu - s.
11,00 Zile din viața noastră - rel.
12,00 Labirintul pasiunii - s.
13,00 Știrile amiezii
(●) 13,15 Teddy - dramă biografică, SUA, 1986
15,00 Detectivii Hart - s.
16,00 Emisiune în limba bulgară
16,30 Publicitate, Promo
16,45 Știri TVA
(●) 17,20 Al treilea geamăn - prima parte
19,00 Observator
19,50 Sport
20,00 Soțul perfect - comedie SUA, 1992
21,57 Publicitate TVA
22,00 Observator
22,15 Ediția de noapte TVA
22,30 Cursa „Eco Challenger" - s.
(●) 23,30 Prețul tăcerii - polițist Franța
REVIZIE TEHNICĂ

TV RCS
8,55 Deschiderea programului
9,00 Atlantis Family Playhoause - s. ep. 1 - rel.
9,25 Aventurile lui Huck - ep. 1 - rel.
9,45 Preciosa - s. rel.
10,30 Desene animate
11,00 Știrile RCS - rel.
12,00 Orașul fantomelor - film, rel.
13,30 Știrile RCS - rel.
14,00 Scales of justice - s.
15,00 Emisiune în limba germană - rel.
15,30 Odiseea - s.
16,00 Medicul de familie - s.
17,00 Bumerang - s.
17,30 Comorile lumii
17,45 O altfel de lume
18,15 Știrile RCS
19,00 Preciosa - s.
20,00 Georges's Island - film
21,30 Ți-e teamă de întuneric? - s.
22,00 Știrile RCS
(▲) 22,30 Nemuritorii - film
(■) 0,00 Erotica
5,00 Închiderea programului

RADIO EUROPA FM (89,3 MHz)
6,00-10,00 Deșteptarea - cu Gabi Dobroiu (7,00 Jurnalul de dimineață); 10,00 Europa Express cu George Zafiu; 13,00 Jurnalul de prânz; 13,30 România în direct cu R. Turcescu; 14,00 Drum cu prioritate cu Radu Constantinescu; 18,00 Jurnalul de seară; 18,30 Interviurile Europa FM; 19,00 Clubul de seară cu Denis Ciulinaru; 22,00 Jurnalul de noapte; 22,30 Infomania cu Dan Goahță; 23,00 Europa lângă tine.

RADIO PRO FM (92,1 MHz)
5,00-5,30 BULETIN DE ȘTIRI - la fiecare sfert de oră; **5,30-7,00 PRO FM PÂNĂ LA UNU** - cu Ramon Cotizo; **7,00-10,00 PRO FM PÂNĂ LA UNU** - cu Flavius Esnican; **10,00-13,00 PRO FM PÂNĂ LA UNU** - cu Mihai Dobrovolschi; **13,00-14,00 13-14 cu ANDREI** - cu Andrei Gheorghe; **14,00-17,00 POFTIM PRO FM** - cu Cătălin Lăpușcă; **17,00-19,00 PRO FM E AICI** - cu Cristi Schnebli; **19,00-22,00 ASCULTĂ-ȚI MUZICA** - cu Andi Moisescu; **22,00-2,00 PRO FM BY NIGHT** - cu Vlad Craioveanu

RADIO ARAD & RADIO CONTACT (99,1 MHZ)
6,00 Lupta cu somnul; 8,00 Bună dimineața, Arad!; 10,00 Tovarășii mei; 12,00 Pulsul zilei; 14,00 Radiomagazin Deutsche Welle; 15,00 Muzica așa cum vrei; 17,00 Univers ambiental; 17,30 Sensul muzicii; 18,00 Radiomagazin Radio France International; 19,00 Societatea de consum; 20,00 Ofensiva de seară; 21,00 Seară de seară; 22,00 Fair play; 0,00 Contact FM

RADIO TIMIȘOARA
6,00 Ceasurile dimineții; 8,00 Muzică populară cu dedicații; 9,00 Cânt din suflet; 10,00 De zece ori România; 11,00 Pop matineu; 12,00 Miez de zi la polul vest; 13,00 Emisiune în lb. germană; 14,00 Emisiune în lb. maghiară; 15,00 Emisiune în lb. sârbă; 16,15 Radiojurnal; 16,00 La zi în viața partidelor; 16,30 Sport; 16,35 Post meridian muzical; 17,00 Carusel cultural; 18,00 Actualitatea radio; 18,10 Marketing plus; 19,00 Radiojurnal; 19,15 Bilet de voie; 20,05 Autohton pop-rock; 20,50 Călătorie în lumea poveștilor; 21,00 Curierul de seară. Știri: 6,00; 7,55; 9,00; 11,00; 12,50; 17,00; 20,00; 21,00; 21,55. Radiojurnal: 7,00; 16,00; 19,00.

RADIO SEBIȘ
6,00-9,00 Cronica cârcotașilor - (p)
9,00 - 10,00 Precinie, precinie - muzică populară
10,00 - 12,00 Cafeaua de zece
12,00-15,00 „21" Expres
15,00-16,00 Bună ziua, oameni buni - muzică populară și dedicații
16,00-19,00 Magazin „21"
19,00-20,00 Sus paharul, fiecare - muzică populară și dedicații
20,00-22,00 E seara ta!
22,00-23,00 Lecții particulare - (p)
23,00-06,00 La strada
Știri: 6,00; 7,00; 9,00; 11,00; 15,00.
Jurnale: 8,00; 13,00; 18,00.

Redacția Adevărul nu își asumă răspunderea pentru modificările ulterioare intervenite în programele Radio - TV

Prezent la Arad,

AMBASADORUL BULGARIEI ZICE CĂ NU! ...

Nicolae Milcov, ambasadorul Bulgariei la București, s-a aflat ieri într-o scurtă vizită neoficială la Prefectura Arădului, unde a fost întâmpinat de subprefectul Florin Remețan. Ambasadorul bulgar a fost însoțit de deputatul Petru Mirceov, care reprezintă această minoritate națională în Parlamentul României și de mai mulți reprezentanți ai bulgarilor din Arad.

Ambasadorul Milcov a venit de la Timișoara, unde a vizitat sediul Uniunii Bulgare din Banat, iar în drum spre Arad s-a oprit la Vinga unde a vizitat cunoscuta biserică din localitate. Aceasta a fost prima vizită efectuată în afara Bucureștiului de ambasadorul bulgar, care a fost numit în această funcție abia în această vară.

La sediul prefecturii, oficialul bulgar a ținut să-l asigure pe subprefectul Remețan că Bulgaria este în relații foarte bune cu țara noastră, pentru că cele două state au interese comune, care țin de integrarea în structurile euro-atlantice. Bulgaria nu a respins colaborarea cu România, însă ambasadorul a precizat că, după negocierile care se desfășoară în prezent va urma o perioadă (2004-2005) în care se va discuta individual, cu fiecare țară, probleme specifice. Acesta este motivul pentru care a fost respinsă ideea de tandem.

Subprefectul Florin Remețan s-a interesat de situația minorității bulgare din Arad și a dorit să afle dacă aceștia sunt mulțumiți de oportunitățile pe care le oferă în acest moment legea electorală. Bulgarii s-au arătat destul de mulțumiți de prevederile acestei legi, dar au afirmat că așteaptă cu interes modificarea acesteia, aflată pe agenda parlamentarilor.

FLAVIUS GHENDER
Foto: VIOREL MUSCA

La Lipova,

PDSR A FUZIONAT CU PSDR

Ceremonia s-a desfășurat la Primărie, iar masa la... Neudorf

Luni, în sala mare a Primăriei Lipova, a avut loc ședința de fuziune a organizațiilor PDSR și PSDR, fuziune în urma căreia s-a constituit organizația PSD. Din partea PDSR au participat prefectul Gheorghe Pele, prim-vicepreședintele Pavel Sîrbu, vicepreședinții Duma, Vasiescu și Jucu și secretarul-general Liviu Gîrgari. PSDR-ul a fost reprezentat de către subprefectul Florin Remețan, președintele organizației județene.

Dincolo de organizarea și de festivismul ședinței de fuziune - ședință condusă de ing. Petre Toma, viceprimarul Lipovei și cel care avea să fie ales în unanimitate președintele PSD Lipova - pentru informarea noastră și a cititorilor ziarului „**Adevărul**", ne-am deplasat la Lipova cu o oră înaintea convocării. Și, după cum ne așteptam, n-am greșit, deoarece am ajuns tocmai în toiul negocierilor. În cabinetul viceprimarului Toma, liderii PDSR Lipova negociau cu cei din PSDR... Uneori, tonul discuțiilor se aprindea peste măsură, mai ales atunci când persoanele care erau propuse în noua structură stârneau amintiri nu tocmai plăcute: „**Ăsta? Păi ăsta era și pe vremea lui Cunescu, în CDR, și trăgea cu toate tunurile în noi**". Discuțiile aprinse au fost depășite atunci când cei din PDSR au acceptat să le dea celor din PSDR un loc în plus în noua structură. Altfel spus, procentul „de fuziune" al PSDR-ului a ajuns să fie de 24%.

Apoi, a început ședința, s-au stabilit comisiile de lucru și s-a trecut la vot.

În afară de trei persoane (două din PSDR și una din PDSR, acuzată că ar fi prea „pro-Crăciun") toată lista propusă a fost votată în unanimitate.

Trecem peste declarațiile de complezență, specifice momentului, și ajungem la problemele extrem de punctuale ridicate de către delegații prezenți în sală pentru prefectul județului Arad: **„Trebuie să reașezăm Lipova pe poziția de cel de-al doilea oraș al județului Arad. Cum să facem pentru ca locuitorii de pe Valea Mureșului să trăiască mai bine?"** La fel de punctual, prefectul Gheorghe Pele a oferit soluțiile: **„atragere de capital, investiții în infrastructură, valorificarea oportunităților."** În final, prefectul Pele a oferit exemplul localității Șilindia: **„prin doar două investiții, Șilindia și-a schimbat înfățișarea. La 160 de numere (locuințe n.r.) are 180 de salariați."**

***

P.S. Paradoxal (sau doar întâmplător?!?), fuziunea a fost sărbătorită tocmai la ... Neudorf. Loc plin de amintiri pentru staff-ul PDSR-ului arădean. Loc de unde a lipsit doar subprefectul Florin Remețan ...

DORU SINACI

Partida Romilor este sabotată

SE VÂND LEGITIMAȚII FALSE CU 50.000 DE LEI BUCATA!

Președintele organizației județene a Partidei Romilor, Simion Stan, a convocat ieri ședința extraordinară a Comitetului Executiv Județean, pentru a analiza situația „extrem de gravă" apărută în urma acțiunilor unor foști membri. Mai exact, există dovezi clare că Radu Ioan din Nădlac și Iosif Doroț din Sântana (zis „Țânta") au confecționat o ștampilă falsă a „Partidei Romilor", s-au prezentat ca lideri și au eliberat, contra sumei de 50.000 lei de bucată, legitimații false. Mai mult, luni, la Casa Sindicatelor, au organizat o ședință „conspirativă" pentru alegerea noii conduceri. Contra unor sume de bani, cei doi „uzurpatori" au pus în funcții de președinți, vicepreședinți etc diverse persoane. ● Toți membrii Biroului Executiv al Partidei Romilor, filiala județeană, pot depune mărturie că Radu și „Țânta" au venit la sediu, și-au pus „cenușă în cap" și au promis că „nu mai fac", dacă Simion Stan nu va înainta probele la Poliție. După aceasta, au organizat „ședință". ● Interesant este faptul că însuși prefectul Gheorghe Pele a fost invitat la această ședință, dar Gheorghe Răducan, angajat ca și consilier pe probleme etnice, l-a avertizat asupra „bluff"-ului. Drept urmare, prefectul nu a dat curs așazisei invitații. ● Președintele Simion Stan va înainta dosarul organelor competente, cu probele de rigoare. **„Probabil că pe cineva deranjează transformarea Partidei Romilor în Partida Romilor Social-Democrată și încearcă să bage bețe în roate. Noi avem deja firma cu noua titulatură, dar nu o vom afișa la sediu decât în momentul dobândirii deplinului statut juridic"**, a declarat Simion Stan.

S. TODOCA

LA PSD VINE „LUPU" DE LA BUCUREȘTI!

De vreo două luni încoace, pe diverse canale se anunță sosirea la Arad a unei comisii sau a unei prsoane care să pună ordine în rândurile împrăștiate ale Partidului Social -Democrat. O. Cozmâncă a venit de câteva ori și totuși nu a ajuns până la Arad. Mai trebuia să vină Cosmin Gușă, dar l-a mâncat lupu' pe drum și nici el n-a ajuns. Numele lui A. Năstase nu a avut nimeni curajul să-l invoce.

Evident, toate sosirile anunțate au avut drept punct de plecare diverse persoane care, în lipsă de altă preocupare, mai aruncau și ei o fumigenă.

Nu știu dacă cele ce ne-a relatat senatorul A. Crăciun intră la categoria fumigene. Și anume că în urma a trei rapoarte referitoare la situația din partid, pe care senatorul mai sus-amintit le-a făcut către conducerea centrală, o comisie de la București **„alcătuită din cinci subprefecți și membri ai comisiei juridice"** (?!) va veni la Arad să vadă la modul real cum stau lucrurile în partid.

Despre sosirea acestei comisii (probabil o fi vorba de comisia de etică și litigii!) prefectul Gh. Pele nu știe nimic și tot nimic știu și alți adversari ai lui A. Crăciun.

Oricum, respectiva comisie va avea destul de lucru, fiindcă multe s-au întâmplat în partid de la alegeri încoace. Întrebarea este dacă comisia își va lua rolul în serios sau va mușamaliza scandalurile de pomină din partid. Care scandaluri, la un tratament mai blând al comisiei, vor izbucni mai abitir după întoarcerea acesteia la București.

Până acum cel puțin, venirea „lupului" de la București i-a lăsat nepăsători pe căuzașii din partid, care nu s-au speriat de bau-baul central. De data asta însă strigarea cu vine lupu' i-a pus pe jar pe liderii din PSD. Urmează să vedem cine va fi mâncat de „lup". Pentru a face față, liderii PSD au cumpărat toate sforile de pe piață.

Dincolo de sfori însă, este realitatea pe care comisia de la București nu are cum s-o eludeze. Dacă e o comisie serioasă!...

I. IERCAN

IA LIDERUL DE UNDE NU-I!

(Urmare din pagina 1)

Când a fost vorba să-și păstreze puterea, A. Crăciun s-a descurcat de minune. A atras de partea sa organizațiile din teritoriu, i-a izolat pe adversari și s-a pus bine și cu trimișii speciali de la București în diferite ocazii.

Discursul politic al lui A. Crăciun suferă destul, dar lipsa discursului politic este înlocuită cu strategia pe care senatorul arădean o aplică în lupta pentru menținerea la conducerea partidului. Așa se și explică faptul că puciul organizat de Biroul Executiv Județean, pe lângă faptul că nu a fost statutar, a rămas în sferele înalte ale partidului. Masele nu au fost antrenate în joc și debarcarea lui A. Crăciun s-a vrut a fi una de salon. N-a ținut figura, iar puciștîi - chiar dacă au mai cârâit prin presă - au înregistrat ecouri minime în rândurile membrilor de partid. A. Crăciun își vede de treaba lui, așa cum știe el, merge prin județ, stă de vorbă cu „boborul", unde și caută sprijin, dealtfel. Puciștii îl defăimează pe toate tonurile și în toate gamele, dar el știe că puterea lui este jos, la organizații. Ceilalți fac pe inteligenții, dar voturi n-au. Au cam uitat tovarășii că, democrație fiind, voturile contează. Iar voturile, deocamdată, sunt la A. Crăciun.

La toate acestea să mai adăugăm faptul că A. Crăciun îl are alături de sine pe Sergiu Nicolaescu, bun prieten cu Ion Iliescu, care încă mai are un cuvânt serios de spus în partid. Blindat în teritoriu, asigurat la centru, A. Crăciun își vede liniștit de treburi și croiește planuri de viitor. Evident, un viitor cu el în fruntea partidului.

Și totuși ...

... A. Crăciun nu ar sta liniștit în funcțiile pe care le deține dacă n-ar fi brambureala din taberele opuse. Gruparea Pele-Zăvoianu a pierdut partida și s-a resemnat, chiar dacă unele zvâcniri de orgoliu mai persistă în declarațiile și aparițiile din presă. Diplomația n-a fost punctul forte al acestei grupări, greșeala fatală fiind aruncarea lui Sergiu Nicolaescu în brațele lui A. Crăciun, dar și desconsiderarea acestuia din urmă. A. Crăciun a încasat câteva scatoalce prin presă și a fost ținta unui puci eșuat, dar a mers cu tenacitate mai departe.

....A Crăciun nu ar sta liniștit dacă I. Cuzman ar deține niște atuuri serioase în demersul său de a reveni în fruntea partidului. Încercările sale de a-și apropia lideri sau simpli membri din partid rămân la nivelul unor deziderate neîmplinite. La București nu a găsit urechile care să-i asculte cu seriozitate alternativa pe care o propune la conducerea filialei locale a partidului. Mai mult, acțiunile sale nu par a fi concertate atât la nivel local, cât, mai ales, la nivel central.

... A. Crăciun n-ar sta liniștit dacă ar avea concurenți. Dar a avut el grijă să nu aducă așa ceva în partid. PSD Arad este în gravă criză de lideri.

Una peste alta, Bucureștiul constată că la Arad nu există alternativă. Oricum, nici prefectul Gh. Pele și nici I. Cuzman, în ochii centrului nu sunt alternativa pe care o vrea Bucureștiul.

Și iarăși totuși, dacă A. Năstase ar face o schimbare, aceasta s-ar numi Doru Popa. Primarul Aradului are o imagine foarte bună în ochii premierului, numai că domnul primar încă nu s-a hotărât să fie un politician veritabil. Politicește, cel puțin, D. Popa nu este nici în car, nici în căruță.

Cum se explică această situație? PDSR a fost perceput de către majoritatea enoriașilor pastorului Popa drept un partid ateu. Și atunci ce caută creștinul și pastorul Doru Popa în rând cu necreștinii? Ion Iliescu s-a și declarat liber cugetător, chiar dacă aceasta nu înseamnă neapărat ateu și chiar dacă ulterior s-a mai dat dus și pe la biserică. Mulți enoriași baptiști ai lui D. Popa nu au vrut nici măcar implicarea acestuia în funcția de primar. Știu ei de ce. Dar pastorul s-a implicat, știe și el de ce și de unde-i vine implicarea. Numai că nu s-a înscris în PDSR, reticențele fiind personale, dar și colective.

Cred că ar fi cazul ca atât enoriașii baptiști, cât și însuși D. Popa să-și revizuiască atitudinea. PSD este pe drumul de a deveni un partid social-democrat modern și se depun multe străduințe în această direcție, în special de către A. Năstase. Doctrina social-democrată este la fel de serioasă ca doctrina liberală sau cea creștin-democrată, să zicem. Cu condiția să existe oameni care să o transpună inteligent în societate. Prin urmare, D. Popa poate fi social-democrat, creștin-democrat sau liberal, după cum crede el de cuviință, fără ca aceasta să impieteze asupra credinței sale sau a enoriașilor. Important este ceea ce face Doru Popa și nu dacă se numește într-un fel sau altul. Să mai adăugăm că partide zise democrate nu au făcut mai mare cinste celor care le-au slujit decât fostul PDSR. Așadar, problema lui Doru Popa nu este ce culoare politică poartă ca primar, ci dacă vrea sau nu să se implice în mod real în politică. Pentru că politica așa este ea, cu partide. Când politica va fi fără partide atunci D. Popa și alții ca el vor putea face jocul făcut în prezent. Summa summarum, implicarea reală a lui D. Popa în politică ar rezolva dilema centrului. Primarul Doru Popa va trebui să taie odată nodul gordian și s-ar putea ca aceasta chiar să-i aducă - pe lângă problemele care se vor ivi indiscutabil - și siguranța puterii politice.

Se așteaptă reacția lui Doru Popa la semnalele de la București. Până atunci însă un lucru este cert: cel (sau cei) așteptat să vină în locul lui Avram Crăciun, deocamdată nu-i. Și de unde nu-i, nici Năstase nu cere! Cu excepția despre care vorbeam.

În urma şedinţei CLM de ieri

INSPECTORATUL ŞCOLAR A RĂMAS... CU BUZELE UMFLATE

Singurul punct de pe ordinea de zi a şedinţei extraordinare a Consiliului Local Municipal (CLM) s-a referit la rectificarea bugetului de venituri şi cheltuieli. În fapt au fost aprobate două finanţări, de 500 milioane lei pentru reparaţii curente la Grupul Şcolar Industrial nr. 1 „Aurel Vlaicu" şi 500 milioane lei pentru continuarea investiţiilor la Şcoala din Micălaca.

Deşi ambele „puncte" au trecut fără dispute înverşunate, după şedinţă, pe holurile Primăriei reprezentanţii Inspectoratului Şcolar (I.S.J.) Arad s-au arătat nemulţumiţi de decizia luată de către consilieri.

Pentru continuarea investiţiei din Micălaca (şcoală cu 24 de clase) I.S.J. a solicitat două miliarde lei, mai ales că circa un miliard 600 milioane lei au fost deja cheltuiţi pe diverse lucrări executate în perioada mai-august a.c. I.S.J. Arad şi-a supraevaluat posibilităţile financiare, bazându-se probabil şi pe nişte bani de la Ministerul Învăţământului, bani care, se pare, au reprezentat mai mult... promisiuni.

La şedinţa CLM a fost prezent şi **Constantin Buzatu**, directorul Arcons, firmă ce execută lucrările la Şcoala din Micălaca, care şi-a manifestat nemulţumirea vizavi de hotărârea consilierilor. De remarcat faptul că în plenul dezbaterilor nici un nemulţumit nu şi-a apărat, cum s-ar fi cuvenit, punctul de vedere.

C. TRIF
Foto: ONORIU FELEA

În Piaţa Mihai Viteazul

UN OM MOARE ÎN TIMP CE MEDICII DE LA „MUNICIPAL" SE ESCHIVEAZĂ

În urma unui telefon primit la redacţia ziarului nostru, ne-am deplasat în Piaţa Mihai Viteazul unde, în cursul dimineţii de ieri s-a petrecut un eveniment neplăcut. Un domn de 62 de ani care se afla la cumpărături în piaţă, şi-a pierdut cunoştinţa, căzând între mesele aflate în partea cu haine a Pieţei Mihai Viteazul. Comercianţii care au asistat la acest eveniment au sărit în ajutorul celui care şi-a pierdut cunoştiinţa. Adrian Bulea, unul dintre cei prezenţi la acea oră la câţiva paşi de „locul faptei" s-a deplasat la Spitalul Municipal unde a cerut ajutor medicului de gardă. **„Am mers la medicul de gardă şi i-am spus că un om a leşinat, rugându-l să vină să vadă despre ce este vorba"**, afirma Adrian Bulea. Cel care a alergat la Spitalul Municipal a mai spus, revoltat: **„am rămas şocat când respectivul medic a spus că nu-şi poate părăsi postul"**. Văzând că nu poate să-l înduplece pe medicul (încă) anonim (pentru că doamnele care erau de gardă nu ne-au divulgat numele respectivului), A. Bulea s-a întors la locul incidentului şi după ce a văzut că starea individului inconştient se înrăutăţea (**„era din ce în ce mai vânăt"**) comerciantul s-a întors la medicul de gardă unde a mai „suferit" un şoc: **„acesta m-a întrebat dacă omul este de la oraş sau de la ţară; doctorul mi-a spus că, în cazul în care este de la ţară, ei nu se bagă, afirmând că e problema celor de la Spitalul Judeţean."**

Cum medicul în cauză nu a catadicsit să le dea oamenilor o targă pentru ca bolnavul să fie transportat la Spitalul Municipal, şi cum în urma căderii, lovindu-se, acesta sângera abundent, a fost chemată ambulanţa de la Spitalul Judeţean. Ambulanţa a sosit în circa 3-4 minute, după cum ne spunea unul dintre martori. Până la sosirea ambulanţei, starea persoanei inconştiente se înrăutăţise, aceasta decedând ulterior în ambulanţă. Asistentul Daniel Iovuţa, unul dintre cei care au făcut parte din echipajul ambulanţei, ne-a declarat că: **„noi am făcut tot ceea ce ne-a stat în putinţă pentru a-l ţine în viaţă; cauza morţii a fost un stop cardio-respirator."** Martorii la evenimentul tragic petrecut ieri în Piaţa M. Viteazul au spus că **„cei de la Spitalul Judeţean şi-au făcut datoria dar cei de la Spitalul Municipal..."**

Acest eveniment nu este singular. Săptămâna trecută un caz asemănător (petrecut tot în piaţa mai sus amintită) a scos în evidenţă nepăsarea medicilor de la Spitalul Municipal. Comercianţii afirmă că, în nenumărate rânduri, cadre medicale ale Spitalului Municipal pot fi văzute făcându-şi cumpărăturile în piaţă. Întrebarea ce a răsărit pe buzele celor cu care am discutat a fost următoarea: **„Când trebuie să cumpere ceva pot să iasă din spital, pot să-şi părăsească locul de muncă, iar când este nevoie de ei nu pot să dea o mână de ajutor?"**

Într-adevăr, nepăsarea „unor oameni în halate albe" de la Spitalul Municipal este alarmantă. Adică a fost mai uşor pentru medicii de la Spitalul Judeţean să se deplaseze până în „Piaţa Mică", când cei de la Municipal nu ar fi trebuit decât să treacă strada? Stimaţi medici, nu se mai depune jurământul lui Hipocrate, nu mai cunoaşteţi semnificaţia cuvântului „umanitate"?

Dacă v-ar fi păsat, poate că respectiva persoană ar mai fi trăit. Iar dacă nu a mai trăit (aşa cum s-a întâmplat) măcar v-aţi fi făcut **datoria** (cel puţin cea de **om**, dacă nu cea de medic).

R. MUNTEAN

Rectorul Universităţii de Vest „Vasile Goldiş" Arad a participat la deschiderea anului universitar la Universitatea Körös Békéscsaba

Printre universităţile de peste hotare cu care Universitatea de Vest „Vasile Goldiş" are încheiate acorduri de colaborare, se numără şi universitatea „Körös" din Békéscsaba, Ungaria, cu care universitatea arădeană are o îndelungată şi fructuoasă colaborare.

Duminică, 2 septembrie, universitatea maghiară a marcat, în cadru festiv, deschiderea anului universitar 2001-2002, în prezenţa prefectului judeţului Békés, a primarului localităţii, a rectorilor de la alte universităţi maghiare şi a numeroşi invitaţi, cadre didactice, studenţi.

La festivitate, care s-a desfăşurat cu începere de la ora 10,00, în Aula Magna a universităţii Körös, a participat, în calitate de invitat de onoare, prof. univ. dr. Aurel Ardelean, - rectorul Universităţii de Vest „Vasile Goldiş" Arad.

În cadrul festivităţilor desfăşurate cu acest prilej, domnia sa a conferit, în numele Senatului UVVG, DIPLOMA DE EXCELENŢĂ a universităţii „Vasile Goldiş" domnului prof. univ. dr. Arpad Barta - rectorul universităţii Körös şi doamnei prof. univ. dr. Ilona Mate - prorectorul aceleiaşi universităţi.

În protocolul de colaborare, semnat cu acest prilej, pentru anul universitar 2001-2002 s-a convenit desfăşurarea unor acţiuni academice comune, ce vor demara în perioada 8-10 noiembrie, când la universitatea maghiară se va desfăşura conferinţa Europa şi starea economică actuală, printre cei invitaţi să ia cuvântul cu această ocazie fiind şi rectorul Universităţii arădene.

Hotărârea conducerilor celor două universităţi de a diversifica colaborarea dintre ele se va concretiza şi prin editarea într-o nouă formă a unei reviste comune precum şi prin efectuarea de schimburi de studenţi şi cadre didactice.

ORDONANŢĂ DE URGENŢĂ

privind sancţionarea unor fapte săvârşite în afara teritoriului ţării de cetăţeni români sau de persoane fără cetăţenie domiciliate în România

După cum am anunţat, publicăm mai jos, integral, textul Ordonanţei de urgenţă privind sancţionarea unor fapte săvârşite în afara teritoriului ţării de cetăţeni români sau de persoane fără cetăţenie domiciliate în România.

Art. 1 - (1) Intrarea sau ieşirea dintr-un stat străin prin trecerea ilegală a frontierei acestuia, săvârşită de către un cetăţean român sau de o persoană fără cetăţenie domiciliată pe teritoriul României, constituie infracţiune şi se pedepseşte cu închisoare de la 3 luni la 2 ani.

(2) Dacă fapta prevăzută în alin. (1) a fost săvârşită în scopul sustragerii de la executarea unei pedepse, pedeapsa este închisoare de la 6 luni la 3 ani.

(3) Tentativa se pedepseşte.

Art. 2 (1) Fapta cetăţeanului român sau a persoanei fără cetăţenie domiciliate pe teritoriul României care racolează, îndrumă sau călăuzeşte una ori mai multe persoane în scopul trecerii frauduloase a frontierei unui stat străin sau care organizează una sau mai multe dintre aceste activităţi ilegale constituie infracţiune şi se pedepseşte cu închisoare de la 2 la 7 ani.

(2) Tentativa se pedepseşte.

Art. 3 - Iniţierea sau constituirea unei asocieri în scopul săvârşirii infracţiunii prevăzute în art. 2 ori aderarea sau sprijinirea sub orice formă a unei astfel de asocieri se pedepseşte cu închisoare de la 3 la 10 ani.

Art. 4 - Bunurile şi valorile care au servit sau care au fost destinate să servească la săvârşirea infracţiunilor prevăzute în art. 1-3 ori care au fost obţinute prin săvârşirea acestor infracţiuni, dacă sunt ale infractorului, se confiscă.

Art. 5 - Cetăţeanului român, condamnat în temeiul dispoziţiilor art. 1-3, i se refuză eliberarea paşaportului sau, după caz, i se suspendă dreptul de folosire a acestuia pe o perioadă de 5 ani.

Art. 6 - Urmărirea şi judecarea infracţiunilor prevăzute în prezenta lege se fac de urgenţă, potrivit dispoziţiilor din Codul de procedură penală referitoare la urmărirea şi judecarea unor infracţiuni flagrante.

Începând cu 30 septembrie 2001

GUVERNUL SE IMPLICĂ - CHIAR PREA MULT! - ÎN ACTIVITATEA ASOCIAŢIILOR DE PROPRIETARI

Zilele trecute Guvernul a adoptat o Ordonanţă purtând nr. 85 - care vine să completeze cunoscuta Lege 114 din 1996 privitoare la asociaţiile de proprietari. Vine să completeze e metaforic spus pentru că de fapt, Ordonanţa cu pricina modifică substanţial Legea 114 exact acolo unde lumea se aştepta mai puţin. Despre ce este vorba? În două cuvinte despre un mai vechi păs al asociaţiilor de proprietari care după Revoluţie s-au văzut abandonate de toţi, nimeni nemaiinteresându-se de soarta lor, de unde şi bunul plac care cam domneşte în acest sector în ciuda existenţei unei legi-cadru (ne referim la Legea 114/1996)

Consiliile locale - noul „tutore" al asociaţiilor de proprietari

Ei, bine, se pare că Adrian Năstase le-a auzit jelaniile şi a scos Ordonanţa care încearcă - şi în unele locuri chiar cu prea mult zel! - să dea soluţii unor întrebări şi soluţii ivite în acest domeniu. Fără îndoială că prima şi cea mai „grea" noutate este **trecerea asociaţiilor de proprietari în „custodia" consiliilor locale municipale, orăşeneşti şi comunale**. De fapt Ordonanţa vorbeşte - cam neclar - de „sprijinirea" de către aceste consilii a asociaţiilor de proprietari. În acest scop **în cadrul consiliilor locale „se va crea un compartiment specializat în sprijinirea şi îndrumarea asociaţiilor de proprietari"**. Ordonanţa nu spune până unde va merge această „îndrumare", lucru care s-ar putea să-l facă Normele metodologice de aplicare a Ordonanţei, norme care - aşa cum a devenit un prost obicei la noi - apar separat. Când? În termen de 30 de zile zice Ordonanţa, treabă de care ne îndoim. De ce Dumnezeu nu se poate ca odată cu elaborarea Ordonanţelor să fie elaborate şi normele de aplicare a lor, numai Adrian Năstase ştie! Dacă ştie şi el!

Tot la acest capitol - şi tot ca o noutate - **Consiliile locale** - se subliniază în Ordonanţă - **vor exercita controlul financiar-contabil şi gestionar asupra activităţii asociaţiilor de proprietari**. Aşadar, de acum încolo - trimestrial, semestrial, anual? - gestiunea asociaţiilor de locatari ca şi activitatea preşedintelui şi a administratorului vor fi verificate de către specialiştii consiliilor locale, verificări care se pot „lăsa" cu sancţiuni administrative sau după caz, cu dosare penale.

Administratorii trebuie să dea examen pentru funcţie!

În fine, să trecem şi la celelalte noutăţi pe care le vom enumera ceva mai telegrafic. 1. **Nu oricine va mai putea fi administrator,** cel care urmează să îndeplinească o asemenea funcţie - trebuie să dea un examen în faţa unei comisii formată din specialişti - domeniul financiar-contabil şi al legislaţiei muncii. Obţinerea atestării fiind absolut obligatorie pentru numirea într-o astfel de funcţie. 2. **Administratorul poate cumula** - în viitor - **şi funcţia de contabil al asociaţiei** dacă el are pregătirea de specialitate necesară. Adică, dacă este contabil sau expert contabil. 3. **Ordonanţa dă posibilitatea** ca la asociaţiile care numără până la 10 proprietari preşedintele să poată fi şi administrator. 4. **Penalizările pentru întârzierea plăţii cheltuielilor comune lunare** se stabileau până acum de către fiecare asociaţie după cum credea preşedintele sau administratorul.

Penalizările - de maxim 0,2% pe zi!

Ei, bine, potrivit noilor reglementări aceste penalizări **nu vor putea fi mai mari de 0,2 la sută pentru fiecare zi de întârziere**. 5. La vânzarea apartamentelor sau spaţiilor cu altă destinaţie dintr-un bloc proprietarii acestora vor fi obligaţi ca la întocmirea actelor de vânzare-cumpărare să facă dovada că sunt la zi cu plata cheltuielilor comune. În această idee şi notarii publici nu vor autentifica actele de înstrăinare fără o asemenea dovadă eliberată de comitetul asociaţiei de proprietari şi - atenţie mărită! - confirmată de către compartimentul de sprijinire şi îndrumare a asociaţiilor de proprietari din cadrul consiliilor locale. În cazul în care notarii publici nu vor respecta această prevedere, ei vor putea fi sancţionaţi cu amenzi de la 25.000.000 la 50.000.000 de lei. 6. **Asociaţiile de locatari** care până în prezent nu s-au transformat în asociaţii de proprietari devin de drept asociaţii de proprietari şi se supun tuturor prevederilor Ordonanţei, ele având însă obligaţia ca în termen de 12 luni de la intrarea în vigoare a Ordonanţei să facă toate demersurile legale pentru transformarea în asociaţii de proprietari începând cu elaborarea şi adoptarea de către adunarea generală a statutului propriu şi a acordului de asociere.

Şi o ultimă chestiune, nu mai puţin importantă: **Ordonanţa nr. 85 intră în vigoare la 30 de zile după publicarea ei în Monitorul Oficial. Adică în 30 septembrie 2001.**

MIRCEA DORGOŞAN

Sătenii din Odvoș

ÎNTRE NOSTALGIA TRECUTULUI ȘI GREUTĂȚILE PREZENTULUI

În satul Odvoș, conacul ce a aparținut boierului Conopy a fost ani de zile loc de petrecere a vacanțelor pentru copii. Clădirea aparține Administrației Taberelor, însă de aproape cinci ani aici nu se mai organizează tabere pentru copii. Din cauză că nu mai e locuit, nici măcăr în anumite perioade din an, imobilul se degradează. Bani pentru reparația lui nu sunt.

În urmă cu puțini ani, un întreprinzător arădean l-a închiriat o vreme, cu scopul de a face la Odvoș agroturism. Din păcate, afacerea nu i-a reușit, iar clădirea a revenit în grija Taberelor. „Tot în perioada aia, un ungur s-a interesat de conac și a vrut să-l cumpere, da' a renunțat, că era închiriat de arădeanul ăsta. E păcat, că se prăpădește, s-ar putea face lucru bun aici", spune Petru Crașovan, un localnic în vârstă de 70 de ani, care știe istoria conacului.

Se spune despre boierul Conopy Kálmán că se purta bine cu oamenii din sat. „Erau câțiva care lucrau pentru el, biriși le zicea. Boierul le dădea grâu, un lan-două de pământ, produse alimentare, lemne, bani, iar oamenii erau foarte mulțumiți", povestește bătrânul Crașovan.

Boierul nu avea copii, dar a făcut multe pentru copiii din sat. „Io eram mic, da' îmi amintesc cum a reușit boierul să-i facă pe copii să meargă cu drag la școală. Punea dulciuri în grădină, pe sub frunzele plantelor și îi chema pe copii să le găsească. Și copiii, sigur, le mâncau", își amintește cu nostalgie Crașovan.

Unii bătrâni ai satului au uitat de acele vremuri. Copii fiind atunci, aveau puține griji. Apoi, greutățile au început să apară și, cu trecerea anilor, s-au amplificat. „Muncim, da' prea multe de pe munca noastră nu avem. Pământul în zonă nu-i așa bun ca în altă parte. Și parcă e mai rău de când o ieșit Mureșul."

Petru Crașovan povestește cu nostalgie despre conacul din Odvoș.

GERLINDE KNAP
Foto: ȘT. MATYAȘ

Bârzava

NU MAI SUNT BANI PENTRU CONSTRUCȚIA APARTAMENTELOR DESTINATE TINERILOR

În centrul Bârzavei se construiește un bloc pentru tinerii din comună. Lucrările au început în urmă cu doi ani, iar anul acesta trebuiau să fie gata. Din păcate, doar o treime din lucrări s-a făcut. „Nu mai sunt bani, iar acum lucrările sunt sistate. Dacă primim ceva fonduri de la Ministerul Lucrărilor Publice, Transporturilor și Locuinței, blocul ar putea fi gata până cel târziu în primăvara viitoare", spune primarul Adinel Popovici.

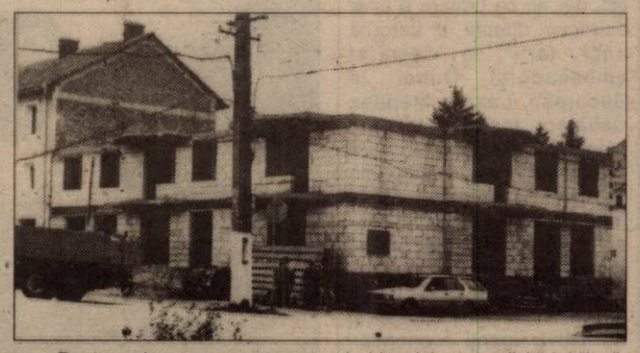

Pentru cele șase apartamente ale blocului sunt solicitări. Viitorii locuitori au achitat deja un avans de 10 la sută din valoarea apartamentului, iar restul se plătește în 15 ani, cu o dobândă lunară de 2 la sută. Guvernul subvenționează aceste apartamente cu 30 la sută din valoarea totală.

Ca să obțină bani pentru reluarea și terminarea lucrărilor, primarul va merge la București, ca să-i „înduplece" pe cei de la MLPTL.

G. KNAP
Foto: ȘT. MATYAȘ

Compașul

Legătura rapidă între satele Căpruța și Lalașinț, despărțite de râul Mureș, se face cu compa. Pe șosea, oamenii ar trebui să ocolească vreo 20 de kilometri ca să ajungă dintr-un sat în altul. Folosind compa, ei câștigă timp.

Transportul persoanelor se face cu luntrea, în care încap maxim 40 de oameni. Dacă pasagerii au și mașini sau căruțe, acestea se trec pe compă. Ca să ajungă de pe un mal pe altul, pasagerii plătesc o taxă (4000 de lei de persoană, 15000 de lei de mașină), cu excepția elevilor care trec Mureșul gratuit. „Trebuie să asigurăm salariile celor doi compași. Eu voi propune ca de anul viitor să nu se mai perceapă taxe de trecere pentru locuitorii comunei. Iar dacă primim pădurea, vom avea ceva mai mulți bani la buget, iar pe compași îi voi trece în organigrama Primăriei", spune primarul Adinel Popovici.

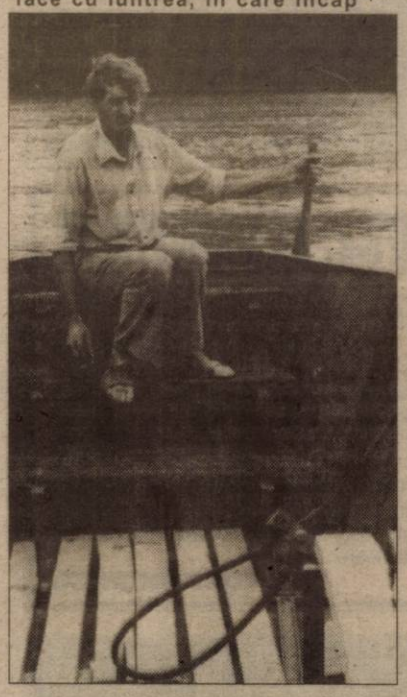

Nică Dănilă, de 44 de ani, este compaș de peste un an. „Am trecut Mureșul sute de oameni și mașini. Am prins zile când apa e mare și zile când râul e mai scăzut. Dacă plouă, io-s aici, dacă-i soare, la fel. În general nu-s mulți pasageri. Dar când e zi de târg, atunci e mai aglomerat", spune Dănilă.

Compașii lucrează de când se luminează de ziuă, până se întunecă. Noaptea, trecerea apei nu e permisă, din motive de siguranță.

GERLINDE KNAP
FOTO: ȘT. MATYAȘ

La Căpruța

CORTEGIILE FUNERARE NU VOR MAI TRECE PE DN 7

Pentru a ajunge la cimitir, care se află la marginea satului, locuitorii din Căpruța erau până acum nevoiți să circule pe drumul principal. Cortegiile funerare nu făceau decât să îngreuneze circulația, și așa aglomerată, de pe DN 7.

La inițiativa sătenilor, recent s-a construit un pod pietonal peste pârâul Căpruța. „Se evită astfel drumul național, în special când sunt înmormântări", spune primarul comunei, Adinel Popovici.

G. K.
FOTO: ȘT. MATYAȘ

Satul fără brutărie

La Cermei, în prezent nu există nici o brutărie. Greu de crezut, mai ales că în trecut pâine se făcea în mai multe locuri din sat. Ba, chiar Cermeiul alimenta cu pâine și alte sate.

Acum, sătenii se aprovizionează cu pâine adusă din localitățile învecinate. Producători din Apateu, Șepreuș, Gurba sau chiar din Pâncota vin și își vând marfa în Cermei. Situația s-ar putea, însă, schimba. Primarul Ioan Vesa intenționează să investească într-o veche brutărie. El n-ar fi la prima experiență de acest fel; în urmă cu câțiva ani, el a fost asociat la o societate ce producea pâine.

G. KNAP

LA CERMEI

Trotuare renovate

În această perioadă, la Cermei se desfășoară o acțiune de reparare a trotuarelor. Până la ora actuală s-a turnat beton pe o suprafață de 300 m. p. Pentru a grăbi lucrările, edilii comunei au hotărât să asigure materialele de construcție, munca efectuată fiind prestată de localnici.

Parcări pentru autoturisme

Au fost date în folosință 1000 m. p. de parcări amplasate în fața principalelor imobile din comună: primărie, bisericile catolică și ortodoxă, căminul cultural.

Valoarea lucrării se ridică la 300 de milioane de lei, ea fiind efectută atât de o societate particulară cât și cu sprijinul angajaților primăriei.

Centrală telefonică automată

În cursul lunii august s-a dat în folosință o nouă centrală telefonică automată. Până acum au fost instalate 223 de numere, în sptembrie urmând ca lucrările să se extindă până la 700 de numere.

M. M.

CABINET STOMATOLOGIC LA ZIMANDU-NOU

De aproape un an de zile, oamenii din Zimand-Cuz, Zimandul Nou și Andrei Șaguna mergeau, pentru o durere de măsea, până la Arad. În primăvară însă, un medic stomatolog și-a exprimat intenția de a profesa în această zonă. Astfel, spațiul unei foste cofetării din Zimandul Nou a fost transformat în cabinet stomatologic. Încăperea a fost compartimentată prin ridicarea unor pereți, a fost pusă faianță, a fost zugrăvit și au fost create grupuri sanitare. „Întreaga investiție a costat în jur de o sută de milioane lei, iar din 15 iulie am început activitatea. Cum nu a mai fost medic stomatolog de atâta timp, majoritatea oamenilor vin în regim de urgență", spune dr. Adriana Grec.

A. B.
Foto: AL. MARIANUȚ

CUBA VREA SĂ MIȘTE COMERȚUL CU ROMÂNIA DIN PUNCTUL MORT UNDE SE AFLĂ

„În 1996 schimburile comerciale dintre Republica Cuba și România au ajuns la un nivel de cca 98 de milioane de dolari. În următorii trei ani au scăzut. Anul trecut, ele au fost nesemnificative. Acum, ele au mai crescut un pic, dar nu ca urmare a unor negocieri directe, ci datorită unor terți", a declarat ambasadorul Cubei la București, Lazaro Mendez Cabarera. Însoțit de staff-ul comercial, ambasadorul s-a aflat ieri la Arad, pentru prima oară de la numirea sa în funcție, într-o misiune economică. Excelența Sa a fost primit la sediul Camerei de Comerț de reprezentanții administrației publice locale și de câțiva agenți economici.

Principalul obstacol în dezvoltarea relațiilor bilaterale a fost identificat ca lipsa de finanțare. În prezent, absența unei bănci româno-cubaneze, aceasta se desfășoară dificil, termenele de plată fiind mari.

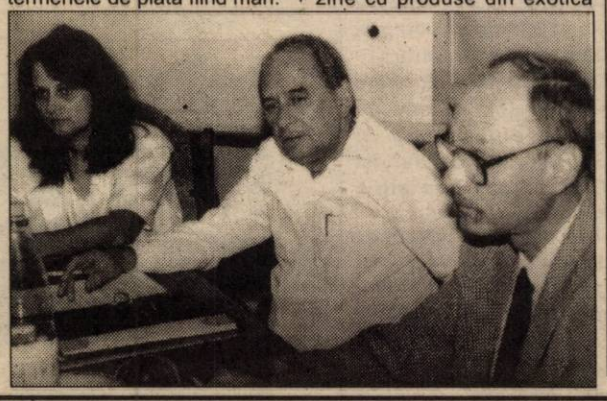

Asemenea Spaniei, Italiei, Poloniei și Ungariei, prin companii românești s-ar putea achiziționa franciza unor restaurante de tip cubanez, sau a unor magazine cu produse din exotica insulă. Compania națională Havana caută de asemenea un distribuitor unic în România, care să dispună de o rețea acoperitoare pentru produsele sale specifice: romul din trestie de zahăr și tutun. În septembrie, la București, se va desfășura o sesiune mixtă româno-cubaneză care va evalua modalitatea de a amplifica schimburile comerciale bilaterale.

Între altele, dl. Lazaro Mendez Cabarera a menționat că o havană Romeo & Julieta sau una Churchill costă până la 30-40 de dolari bucata, o cutie cu H. Upman (25 bucăți) doar 180 dolari.

DORU SAVA
Foto: **V. MUSCA**

BCR DESCHIDE CONTURI CURENTE ȘI DE DEPOZIT PENTRU MINORI

Banca Comercială Română a lansat un nou produs, depozitul pentru minori, destinat persoanelor cu vîrste cuprinse între 14 și 18 ani, care pot constitui atît conturi curente, cît și depozite la termen, în lei sau în valută, informează un comunicat al băncii remis agenției MEDIAFAX.

Suma minimă de deschidere a conturilor curente este de 100.000 lei, respectiv 100 dolari și 100 de euro, iar pentru conturile de depozit la termen suma minimă este de 500.000 lei, respectiv 500 de dolari sau 500 de euro.

Minorul are dreptul să facă depuneri în cont fără acordul părinților, tutorelui sau curatorului, dacă sumele nu depășesc nivelul garantat de către Fondul de garantare a depozitelor în sistemul bancar, iar în caz contrar este necesar acordul scris al acestora.

Minorul va putea retrage singur sume din cont doar cu acordul părinților, care va consta într-o declarație scrisă dată în fața salariaților băncii sau a notarului public.

Pentru sumele în lei depuse în contul de depozit pentru minori, banca bonifică o dobîndă variabilă, care în prezent este de 7% pentru depozitele la vedere, iar pentru cele la termen, pentru o lună - 30%, 3 luni - 31%, 6 luni - 32%, 9 luni - 33%, 12 luni - 34% și 18 luni - 36%.

La depozitele în valută pentru minori, BCR oferă o dobîndă de 2,5% la vedere, iar pentru termen de 3 luni - 4%, 6 luni - 4,25%, 12 luni - 5,5% și 18 luni - 6%.

Deschiderea de conturi și depunerea de sume în aceste conturi de depozit pentru minori, nu se comisionează, mai informează comunicatul băncii.

FIRMELE ROMÂNEȘTI VOR PUTEA SOLICITA SPRIJIN AMBASADELOR ROMÂNIEI PENTRU ACȚIUNI DE PROMOVARE ÎN STRĂINĂTATE

• Firmele românești vor putea solicita sprijin din partea oficiilor diplomatice pentru susținerea intereselor lor de promovare în străinătate, a anunțat, luni, ministrul de Externe, Mircea Geoană.

Sistemul diplomatic românesc trebuie organizat astfel încît să promoveze interesele economice ale României, prin intermediul Centrului Român pentru Comerț Exterior, un punct de informare și relaționare a Departamentului pentru Comerț Exterior din MAE cu oamenii de afaceri români, a arătat Mircea Geoană. Mecanismul de lucru prevăzut pentru sprijinirea agenților economici din România va fi discutat în întîlnirea cu ambasadorii, consulii generali și consulii onorifici ai României, ce va avea loc între 5-7 septembrie, la București.

MAE lucrează la fundamentarea strategiilor prioritare privind politicile comerciale ale României, pentru reducerea deficitului balanței comerciale. Planul de acțiuni pentru reducerea deficitului comercial este alcătuit împreună cu Ministerul Industriei și Resurselor, Ministerul Finanțelor, Ministerul Dezvoltării și Prognozei și Ministerul Agriculturii, a precizat Geoană.

Una dintre problemele de care se va ocupa Departamèntul de Comerț Exterior este cea a reconectării României la piețele tradiționale. Se va acționa pe trei direcții: deschiderea de noi piețe de desfacere pentru produsele românești, în America Latină, țările arabe și Asia, identificarea unor parteneri stabili pentru aprovizionarea cu materii prime, în special prin barter cu produse românești, în Africa și zona Caucazului de Nord și recuperarea datoriilor contractate înainte de 1990.

Șeful diplomației române a arătat că a fost constituit un sistem unitar de inițiere și urmărire a demersurilor politico-diplomatice, pentru susținerea intereselor României în raporturile cu FMI și Banca Mondială, fiind numiți diplomați specializați în domeniul financiar-bancar, la misiuni și în Departamentul de Comerț Exterior. De asemenea, va fi instituită o grilă de performanță pentru fiecare ambasadă și fiecare ambasador, referitoare la eficiența în plan politico-diplomatic și economic.

CET ARAD RĂMÂNE LA TERMOELECTRICA

Pregătirile pentru sezonul rece sunt în grafic

Din această lună, aplicarea planului de restructurare la Termoelectrica va duce la disponibilizarea, pe plan național, a aproximativ 2000-2400 de angajați. Aceștia vor proveni din cele 7 societăți ce vor fi externalizate, adică ele vor trece în subordinea administrațiilor locale. Alte 12 grupuri vor fi dezafectate și apoi valorificate.

La CET Arad „nu se pune problema în acest mod. Din informațiile pe care le deținem noi rămânem în continuare la Termoelectrica. Nu se vor face nici reduceri de personal", precizează ing. Adrian Ghilea.

În ceea ce privește problemele cotidiene, la CET Arad s-au făcut reparațiile curente la cazane și la rețelele care au necesitat astfel de intervenții. „Suntem pregătiți pentru sezonul rece, care se apropie", conchide Ghilea.

G. CONSTANTINESCU
Foto: **VIOREL MUSCA**

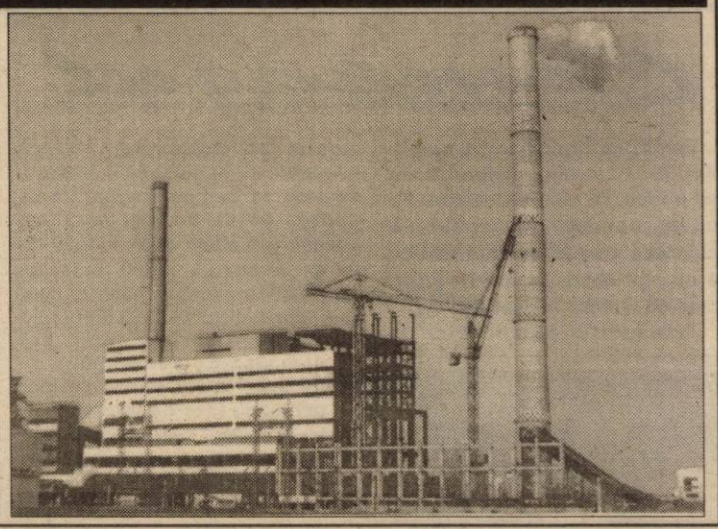

FIRMELE ARĂDENE NU SE-NGHESUIE SĂ OBȚINĂ NOUL CERTIFICAT DE ÎNREGISTRARE

Birocrația este una dintre cuvintele cele mai folosite de către investitori. Hârtii, hârtii, hârtii. Cum se știe, la 1 iulie a. c. a intrat în vigoare OUG 76, prin care la oficiile registrului comerțului s-au înființat birourile unice. Practic, o persoană care vrea să-și înființeze o firmă nu mai trebuie să alerge și să bată la o sută de uși. Totul se rezolvă într-un singur loc. Și numărul avizelor necesare pentru crearea unei societăți comerciale a scăzut de la aproape 100 la 5. De asemenea și timpul de așteptare, de la câteva luni, la 20 de zile. Asta înseamnă că după acest interval firma poate funcționa.

De la 1 iulie și până la 31 august, la O.R.C. Arad au fost înmatriculate 111 firme, potrivit noilor prevederi.

Preschimbarea certificatului de înregistrare cu anexa la acesta, precum și transmiterea actelor la organul fiscal sunt gratuite.

Pentru a obține noul certificat de înregistrare agenții economici trebuie să se prezinte la Biroul Unic cu o serie de documente: „Acestea sunt: certificatul de înmatriculare, certificatul de înregistrare fiscală, dovada sediului, dovada sediului social", spune Puiu Maciulschi - șef Birou Unic la O.R.C. Arad.

La Arad, lumea nu se prea înghesuie să-și obțină noul certificat de înregistrare. Până acum, doar câteva zeci de firme au venit pentru a obține documentele. Desigur, O.U.G. 76 specifică faptul că agenții economici au termen până la 30 iunie 2002. Probabil în ultima decadă a lunii de grație va fi înghesuială mare la Biroul Unic Arad. Cel puțin așa ne demonstrează experiențele anterioare...

G. CONSTANTINESCU

DOBÂNZILE BANCARE în vigoare la 4.09.2001

Denumirea băncii	Suma minimă (lei)		Dobânda (% pe an)												
			Persoane fizice						Persoane juridice						
	Persoane fizice	Persoane juridice	la vedere	Pe termen de (luni) 1	2	3	6	9	12	la vedere	Pe termen de (luni) 1	2	3	6	9	12
BCR	*	25.000.000	7	30	-	31	32	33	34	7	30	-	31	32	33	34
BRD	500.000	500.000	5	30	32	33	35	37	40	5	27	27,5	28	28,5	29	29,5
B. Transilvania	300.000	25.000.000	7	32	-	33	34	33	33	7	32	-	33	34	33	33
BancPost	500.000	500.000	7	30	-	31	32	33	35	7	30	-	31	32	33	35
B. Agricolă	500.000	10.000.000	5	30	-	31	32	32	32	5	30	-	31	32	32	32
C. C. Aurora	1.000.000	10.000.000	10	36	-	38	39	40	42	10	35	-	36	37	38	40
C. C. Phoenix	500.000	500.000	10	38	-	39	40	-	41	10	38	-	39	40	-	41

Camera promovează TRANSPORT-AR la Viena

■ Ministrul Mitrea îi va conduce, pentru trei zile, pe omologii săi europeni

■ Patru firme participă la expoziția feroviară

Una din intențiile Camerei de Comerț, Industrie și Agricultură Arad este de a face cât mai cunoscut cel mai important eveniment expozițional arădean și anume Târgul TRANSPORT-AR.

O asemenea manifestare trebuie pregătită cu mult timp înainte. Nu de puține ori, după ce se „trage cortina", a doua zi încep pregătirile pentru ediția următoare.

Un sector important al TRANSPORT-AR îl reprezintă și cel feroviar. De altfel, în acest an, România este președinte a Organizației Europene a Feroviarilor. Direcția Târguri Expoziții din cadrul C.C.I.A. Arad va organiza în perioada 25-27 septembrie, la Viena, un stand comun, la care vor participa patru firme românești cu activitate în domeniul feroviar.

Expoziția internațională este prilejuită de Congresul Internațional de Cale Ferată de la Viena. La eveniment va participa și Miron Mitrea, ministrul Lucrărilor Publice, Transporturilor și Locuinței. Oficialul român va conduce lucrările Conferinței Europene a Miniștrilor de Transport din Europa.

Din punct de vedere al Camerei arădene, evenimentul din capitala Austriei este o oportunitate de a se face cunoscută și de a promova TRANSPORT-AR.

G. CONSTANTINESCU

CUM SĂ-L ATRAGI, CUNOSCÂNDU-I ZODIA

E ușor să cucerești bărbatul cate te-a fermecat. Nu trebuie decât să afli în ce zodie s-a născut și ai toate șansele să-l vezi la picioarele tale.

Berbecul - Creativitatea lui este debordantă! Atrage-l în activități care să îi stimuleze gândirea și arată-te interesată de ideile lui. Îi place să fie șef, dar nu îi place să conducă persoane prea slabe. Vrea să aibă lângă el o femeie care să își susțină cu ardoare propriile idei.

Taurul - Are foarte puțini prieteni fiindcă, o dată dezamăgit de cineva, se va detașa complet de acea persoană. Îl poți găsi în cluburi dau în restaurante unde se mănâncă bine. Nu uita să îi arăți că ești sinceră, fidelă și că ai simțul umorului.

Gemenii - Obosit. Nu, nu e un cuvânt care i se potrivește lui. El e tot timpul ocupat și nu-i place să stea degeaba. Merge cel mai adesea în locuri unde știe că își poate face noi cunoștințe. Nu îi place să fie provocat.

Racul - Caută cu disperare un suflet blând, care să îl înțeleagă. Este foarte romantic și îi plac întâlnirile de acest gen. Ca să-i atragi atenția, arată-i că îți place să preiei tot timpul inițiativa.

Leul - Îi place să fie pus în gardă, să dețină controlul și de aceea are un temperament mai rece. Îl cucerești numai dacă îi demonstrezi că îi poți fi un foarte bun prieten.

Fecioara - Este adeptul regulilor, al bunului simț, al comportamentului civilizat. Fiindcă este foarte critic, va trebui să fii tot timpul bine pusă la punct, să inspiri seriozitate. Și niciodată să nu vorbești vulgar în fața lui.

Balanța - Îi place să fie flatat, însă urăște să fie contrazis. Își petrece timpul liber în baruri sau în discoteci selecte. Îl atrag femeile care se îngrijesc, care se îmbracă elegant.

Scorpionul - Este ușor influențabil și foarte visător. Și are un apetit sexual foarte mare. Îl poți găsi cel mai adesea la cinematograf sau la o sală de sport. Îl atrag femeile care sunt stăpâne pe ele, în care poate găsi un sprijin la nevoie.

Săgetătorul - Este un mare aventurier și nu se ferește niciodată de escapadele amoroase. Dar dacă e îndrăgostit, face orice pentru femeia iubită. Ca să fii însă iubita lui, trebuie să îi arăți că nu ești nici tu mai prejos, că ești capabilă să îl concurezi.

Capricornul - Chiar dacă nu e atras de o anumită femeie, este în firea lui să dea o impresie total opusă. Asta le face pe multe femei să spere că i-au atras atenția; de fapt, lui nici măcar nu-i pasă. Nu-ți rămâne decât să îl ignori în orice împrejurare și vei vedea că va face tot posibiliul să te cucerească.

Vărsătorul - Dragostea este ca aerul pentru nativii acestor zodii. Iar romantismul este punctul lor forte. Locurile pe care le frecventează sunt discotecile, sălile de sport sau aleile parcurilor. Îi impresionează tăcerea celorlalți și sunt atrași de cei care gândesc profund.

Peștii - Este foarte sensibil și trebuie să fii foarte atentă când vorbești cu el, fiindcă s-ar putea să interpreteze altfel cuvintele tale. Mai bine invită-l în locuri liniștite, ascultă-l și susține-i ideile. Spune ca el și fă ca tine și îl vei cuceri.

TIPURI DE SOȚ

Un grup de sociologi americani a alcătuit o clasificare a bărbaților în postura lor de „soț", pe baza unor statistici efectuate în rândul femeilor americane căsătorite, de diferite vârste și categorii sociale. Astfel, revista „Speak-up" redă următoarea clasificare și anume 4 tipuri de bărbați. Iată ce trebuie să faci dacă ești soția unuia dintre ei:

1. Băiatul mamei

Mama lui îi satisface orice capriciu. Din acest motiv, el pretinde să fiți la fel și trage concluzii greșite, dacă nu vă purtați ca mama lui. Acest tip de bărbat trebuie ajutat să se maturizeze. Încurajați-l să facă singur unele treburi și recompensați-l cu un surâs dulce, cu un sărut sau cu laude. Mulțumindu-i, se va simți folositor.

2. Tipul gelos

Este o persoană nesigură, care crede întotdeauna că nu este îndeajuns de bun pentru dvs. De aceea, este extrem de suspicios și i se pare că nu-i sunteți destul de loială sau de supusă. În acest caz, soția trebuie să evite orice situație care i-ar putea stârni gelozia, așa cum ar fi flirtul. Telefonați-i dacă sunteți plecată mai mult timp de acasă, pentru a-i dovedi că-l iubiți.

3. Tipul bătăuș

Acest tip crede că întotdeauna poate face dreptate. Folosește uneori violență față de soție și copii. În acest caz, situația este mult prea gravă și trebuie să-l faceți să înțeleagă că-l veți părăsi dacă va mai continua să se comporte astfel. Stați de vorbă cu el și sfătuiți-vă ce aveți de făcut.

4. Bărbatul de modă veche

Acest tip de bărbat crede că este o lume a bărbaților, iar partenera lui de viață trebuie să fie doar soție și mamă, ea nu trebuie să aibă și o latură profesională în existența sa. Trebuie discutat cu el pentru a-și schimba concepțiile despre viață și egalitate între sexe. Poate astfel, își va revizui mentalitatea și conduita.

Test fulger

CE ȘANSE AVEȚI SĂ RĂMÂNEȚI UN CUPLU?

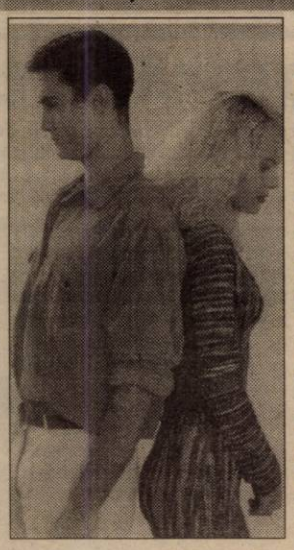

În funcție de răspunsurile tale, acumulezi sau pierzi puncte. Dacă, în final, ai un punctaj negativ, e de rău. Adică, nu prea aveți șanse să formați o pereche durabilă.

▼ De când l-ai cunoscut, vrei să arăți perfect și îți cură de slăbire: ..... *+ 5 puncte*

▼ De când te cunoaște, el s-a îngrășat cinci kilograme: ..... *- 5 puncte*

▼ L-ai întâlnit la mare, pe plajă: ..... *- 4 puncte*

▼ Tu ești cea care l-a agățat: ..... *- 2 puncte*

▼ Lui îi place să spună bancuri cu blonde: .....*+ 3 puncte*

▼ Tu ești blondă: ..... *- 3 puncte*

▼ În loc să se uite la televizor, preferă să stea cu tine, să te sărute, să te mângâie: ..... *+ 5 puncte*

▼ Nu scapă nici o emisiune sportivă de la tv: ..... *- 5 puncte*

▼ Se uită cu drag la bebelușul prietenei tale: ..... *+ 6 puncte*

▼ Se uită pofticios la cea mai bună prietenă a ta: ..... *- 10 puncte*

▼ Ți-a cerut să te măriți cu el: ..... *+ 7 puncte*

▼ Nu vorbește nici în glumă despre căsătorie: ..... *- 7 puncte*

30 DE CONDIȚII

Din cele mai îndepărtate timpuri, bărbații au apreciat frumusețea deosebită a unor femei, elaborându-se adevărate norme pentru catalogarea acestora în „standardele vremii".

Potrivit revistei franceze „L Histoire", se pare că cele mai riguroase condiții pe care trebuia să le îndeplinească o femeie pentru a fi considerată cu adevărat frumoasă nu aparțin epocii contemporane, ci Renașterii. „Miss-urile" acelor vremuri trebuia să îndeplinească 30 de condiții frundamentale. Astfel, era obligatoriu să aibă: **„trei lucruri albe"** - pielea, dinții și mâinile; **„trei negre"** - ochii, genele și sprâncenele; **„trei mici"** sânii, nasul și capul; **„trei subțiri"** - degetele, părul și buzele; **„trei roșii"** - buzele, obrajii și urechile; **„trei groase"** - brațele, coapsele și pulpele; **„trei strâmte"** - gura, talia și... ce-i mai jos; **„trei largi"** - pieptul, fruntea și locul dintre sprâncene; **„trei scurte"** - dinții, urechile și picioarele; **„trei lungi"** - corpul, părul și mâinile.

CUM POȚI AVEA O RELAȚIE PERFECTĂ

Desigur, veți spune că nu există așa ceva. Și totuși, iată cum poți construi, pas cu pas, o relație aproape ideală cu partenerul tău.

1. Renunță să te mai gândești la bărbatul ideal. Nu există așa ceva.

2. Compromisul. Este o necesitate în orice relație de succes, nu este ceva opțional.

3. Separă emoțiile de rațiune. Nu te lăsa condusă de primul impuls, analizează fiecare problemă și hotărâște unde poți și unde nu poți face compromisuri.

4. Comunică. Partenerul nu-ți poate citi gândurile, indiferent cât de mult vă iubiți unul pe celălalt.

5. Nu te certa cu el atunci când ești furioasă. Deseori la mânie sunt spuse lucruri pe care nu le mai poți lua înapoi. Așa că mai întâi așteaptă să te calmezi.

6. Dacă te deranjează ceva, nu ascunde acest lucru. Spune-i calm, fără chef de ceartă, ce vrei și discutați. Veți obține rezultate mai bune.

7. Dacă ești prea supărată pentru a avea o discuție, notează ce dorești să-i spui. O vei putea face fără a fi întreruptă. Și pentru el, chestiunea va părea mai serioasă.

8. Discută fiecare problemă, pe rând, nu-l acoperi cu o avalanșă de reproșuri.

9. Niciodată nu-l ataca în punctele slabe pe care le cunoști. Nu va mai avea niciodată încredere în tine.

LIMBAJUL TRUPULUI

V-ați întrebat vreodată ce mesaj transmite trupul dvs. sexului opus? Căci, conștient sau nu, corpul uman „vorbește" neîntrerupt, spunându-le celor din jur dacă sunt amuzanți, atractivi, enervanți, sexy. Dar, după cum spun experții, bărbații și femeile citesc diferit acest limbaj. Ceea ce pentru un bărbat înseamnă „sexy", pentru o femeie poate avea o cu totul altă semnificație.

După ce a supravegheat 500 de persoane pentru a descoperi priviri, gesturi sau comportamente care anunță focurile romantice dintre femei și bărbați, doctorul Sam Janus, psihiatru la Universitatea Virginia, SUA, a constatat câteva diferențe majore.

OCHI

Femei: Sunt atrase de un bărbat care le privește adânc în ochi.

Bărbați: Caută femeile care au o privire inocentă, cu ochi mari, dar care le admiră trupul dintr-o sorbire.

ZÂMBET

Femei: Consideră că bărbații cu buzele strânse știu să zâmbească mult mai seducător.

Bărbați: Consideră că femeile care zâmbesc la colțul buzelor sunt mai atrăgătoare.

EXPRESIA FEȚEI

Femei: Sunt atrase de bărbații cu mine serioase, într-o oarecare măsură dure.

Bărbați: Se îndreptă spre femei ale căror expresii îmbină fascinația, admirația și simpatia.

POSTURA

Femei: Sunt atrase de un bărbat care pășește hotărât și plin de încredere.

Bărbați: Consideră că femeile care își leagănă provocator soldurile sunt mai seducătoare.

MIȘCĂRILE TRUPULUI

Femei: Consideră că un bărbat care stă drept, necocârjat și își suge burta este un tip provocator.

Bărbați: Consideră că o femeie este sexy atunci când se apropie foarte mult, anulând distanța care îi separă.

ATINGERE

Femei: Sunt atrase de bărbații care le ajută să traverseze o stradă aglomerată, să străbată mulțimea, să urce sau să coboare dintr-o mașină.

Bărbați: Sunt stimulați de femeile care-și transmit afecțiunea printr-o atingere a mâinii, a brațului, umărului sau spatelui.

Doctorul Janus a ajuns la concluzia că, după prima întâlnire sunt necesare șapte secunde pentru a ști dacă cealaltă persoană este sexy sau nu. În acest timp, bărbatul cercetează dintr-o privire tot trupul femeii, în vreme ce ea se concentrează asupra ochilor și a buzelor lui. Cei doi nu au nevoie să-și spună nici un cuvânt, căci trupurile lor vorbesc în locul lor.

Dar ce se întâmplă când celălalt citește incorect mesajul? Doctorul Janus sugerează că este bine ca o femeie să evite discutarea detaliilor vieții sale personale cu bărbații din jur. Dacă nu are un prieten sau un soț, să-l inventeze și să povestească despre el cât mai multe. Să nu meargă niciodată singură la restaurant sau la un bar cu un coleg de serviciu. Să pună întrebări despre familia lui, iar dacă este căsătorit, să-l determine să discute despre soție și despre copii.

MAGNETISMUL „EROTIC"

Un „mit erotic" fals și... periculos este acela care se referă la atracția contrariilor - doi parteneri de sex opus total deosebiți din punct de vedere al temperamentului, caracterului, comportamentului. De ce? Dacă, la început, diferențele vizibile dintre cei doi parteneri îi amuză și îi ambiționează, odată cu trecerea timpului ele vor deveni reale probleme. Sfatul psihologilor este să vă căutați o persoană care să semene cu dvs., chiar dacă în aparență o astfel de relație pare plictisitoare. Există această tendință care ține tot de un prototip erotic - dorința de a ne apropia de persoane care ne seamănă. Similaritățile pornesc de la asemănări fizice, până la gusturi comune în muzică, vestimentație sau comportamente identice. Astfel, oamenii căsătoriți seamănă între ei în aproape toate privințele. Desigur, compatibilitatea în cuplu nu poate fi redusă la atât. O persoană este atrasă de alta în măsura în care este înțeleasă și aprobată de identitate - fenomen obligatoriu reciproc. Sigur că, în concepția modernă, reciprocitatea înseamnă a-ți cunoșate propriile sentimente, dar mai ales să cunoști și să înțelegi sentimentele celuilalt partener. Adevărul este că cele mai reușite căsnicii se bazează pe gradul ridicat de asemănare între parteneri.

Maxima zilei

„Fericirea este singurul lucru care se dublează atunci când îl împarți la doi".

Albert Schweitzer

„ADEVĂRUL" - LA DISPOZIȚIA CITITORILOR

Din numărul foarte mare de scrisori trimise de cititorii ziarului „Adevărul", publicăm câteva pe care le considerăm mai interesante prin opiniile exprimate, comentariile făcute ori propunerile și sugestiile pertinente formulate. Apreciem străduința celor ce ne scriu citeț, clar și... pe scurt.

STIMATĂ REDACȚIE „ADEVĂRUL"

„În urma Revoluției am câștigat un mare drept, acela de a ne exprima liber, prin grai ori prin scris, ceea ce gândim.

Ziarul „Adevărul" (la care sunt abonat) îmi oferă posibilitatea cunoașterii tuturor evenimentelor, permițându-mi formarea unei viziuni mai clare asupra vieții, a mersului societății.

Nu am studii superioare și de aceea vă rog să-mi scuzați scrisul, atât ca și compunere cât și caligrafic, mai ales că mă apropii de 80 de ani.

Înainte de 1989 am citit pe undeva că în Legea finanțelor țării era prevăzut un raport între cel mai mic salar și cel mai mare. Acesta era de 1 la 5, după cum se spunea, nu știu dacă era adevărat.

După Revoluție nu s-a mai pomenit despre vreo lege care să reglementeze într-un fel acest lucru. Nu vă pot spune sigur dacă din mass-media ori alte surse am reținut că astăzi în unele țări dezvoltate (nu le enumăr) există acest sistem și un raport între retribuția minimă și maximă; de 1 la 3, 1 la 4 etc.

Vă rog, dacă este posibil, să tratați această problemă întrucât în momentul de față sunt diferențe fantastice între veniturile oamenilor din țara noastră. Așa trebuie să fie? Dau un exemplu. Un muncitor la o anumită fabrică, fie ea privată ori de stat, câștigă 2.000.000 lei iar un contabil ori director 40 - 80.000.000 lei!

Nu se poate un alt raport, mai echitabil? La privați nu se poate face nimic? Guvernului nu-i intră în atribuțiuni și corelarea unor venituri?"

Aurel Barbu, str. Crișan nr. 1

N. R. Nu există nici un act normativ (în afară de indicațiile lui Ceaușescu) de natură să reglementeze limita de sus a salariilor. Guvernul a stabilit doar limita retribuției minime. La particulari nici nu trebuie limitat câștigul, dar la întreprinderile de stat este altceva. Acolo este într-adevăr necesar să se stabilească un plafon al salariilor și o limită în sus.

CĂTRE ZIARUL „ADEVĂRUL"

„În această scrisoare vă sugerăm două teme de larg interes, pentru a fi tratate de dvs.

Casa Prefectului

Fără îndoială că prefectul, reprezentantul guvernului în județ, trebuie să aibă condiții de cazare care să-i permită o activitate cu randament maxim. Să nu uităm că prefectul este întrebat și trebuie să răspundă în legătură cu activitățile din instituțiile statului: școli, spitale, poliție etc.

Este însă de-a dreptul nepotrivit ca omul care ocupă asemenea funcție să locuiască cu chirie la particulari, iar cei pe care el însuși îi numește în fruntea unor regii etc să se odihnească în vile sau apartamente luxoase dotate cu aparatură electrocasnică la nivelul celei din SUA...

Iată câteva argumente pentru care, și în Arad, trebuie să existe o casă individuală în care să fie cazați, pe rând, prefecții. La ușa acestei case să stea zi și noapte câte un gardian.

Această casă poate fi aleasă dintre acelea care **au asemenea destinație**. Să le luăm pe rând: prima ar fi aceea care i-a fost repartizată - când a fost prefect - d-lui Gârbovan. Chiriașului actual i se poate repartiza un apartament. La ora actuală se poate anula contractul său de cumpărare, dacă a fost vreo șmecherie la încheierea acestuia. Dacă însă, nu se dorește acest imobil, sau dacă este cumva revendicat, se poate alege casa în care a locuit tovul Aron sau tova Pugna. Ocupanții actuali n-au decât să dea în judecată pe cei care le-au dat-o (în fapt, foștii primi secretari de județ aveau atribuții de prefecți).

Medicul să răspundă, ca orice profesionist, pentru greșelile comise sau neglijență

Vedem și citim despre anchetele care se fac când moare un muncitor din cauza neglijenței unor maiștri, ingineri etc. Bineînțeles, anchetele se termină, de cele mai multe ori, cu aplicare de amenzi, cu schimbări din funcții ale șefilor sau chiar cu trimiteri în instanță. Când moare însă o persoană din vina unui medic, imediat i se inventează fel de fel de boli pentru a se dovedi că «mortul e de vină». Medicii niciodată nu sunt de vină...

Iată, recent am aflat că un fel de «sindicat» profesional numit Colegiul Medicilor l-a găsit curat și nevinovat pe medicul din a cărui neglijență, se presupune că a murit tânăra Adela Pomian.

Pentru elucidarea acestui caz, venim cu o propunere care, după părerea noastră, poate duce la aflarea adevărului: Ziarul «Adevărul», dacă nu i se cere prea mult, să asigure posibilitatea alcătuirii unui comitet de inițiativă, format, în primul rând, din rândurile profesorilor care au luat poziție împotriva neglijentei medicului respectiv. Odată alcătuit acest comitet de inițiativă, să se deschidă un cont la bancă în vederea obținerii de donații de la firme, biserici, oameni cu bani din întreg județul Arad. Celor cu venituri modeste să li se pună la dispoziție o urnă fixă, amplasată în holul Poliției Arad, într-un loc vizibil!

Cu banii obținuți astfel, comitetul de inițiativă ar urma să contacteze trei medici consacrați, care să aibă specialitatea medicului învinuit (din București, Viena și Budapesta, de exemplu), pentru a efectua expertize. În felul acesta n-ar mai fi dubii în ceea ce privește posibilitatea de influențare (în condițiile în care experților li se predau fișele medicale originale).

Dacă, în urma expertizei, medicul arădean va fi găsit nevinovat, înseamnă că acesta va scăpa de presiunile și bănuielile care cad asupra sa. Dacă însă va fi găsit vinovat, se înțelege că va trebui să răspundă moral, material sau penal, de ce nu? După caz.

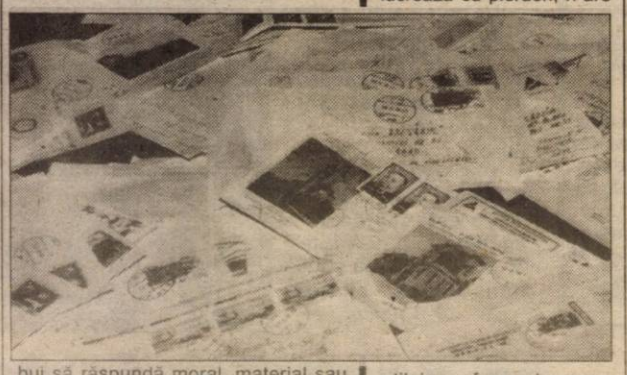

Considerăm că însăși conducerea spitalului ar trebui să fie interesată de aflarea adevărului, având în vedere că directorul unui spital de stat, într-o țară democrată, este un funcționar public, chiar dacă face parte din același sindicat profesional cu învinuitul..."

Arad, 1 septembrie 2001
M. RETEGAN

***

N.R. Scrisoarea dvs. este suficient de bine „întocmită" pentru a fi publicată fără prea multe modificări. După cum ați observat, am schimbat titlul, din motive pe care, sunt convins, le înțelegeți. În rest, subscriem întru totul la sugestiile și propunerile formulate și vă așteptăm cu noi scrisori la fel de interesante.

POPULAȚIA - AMĂGITĂ CU MINCIUNI

„Urmăresc cu interes materialele publicate de ziarul Adevărul și apreciez atitudinea luată față de conducătorii locali și acțiunile lor, atunci când acestea sunt făcute în paguba cetățenilor, cu nerespectarea legii sau prin abuz.

În consens cu această poziție, vă trimit un material intitulat «Populația - amăgită cu minciuni» și dacă apreciați că îndeplinește cerințele pentru a fi publicat, vă rog să-i dați curs.

Am citit cu stupefacție că: «Salubritatea și-a dotat directorul cu o limuzină de lux în valoare de 400 milioane lei». (Adevărul nr. 3390 din 23 august a.c.)

Din materialul publicat reiese că această limuzină a fost cumpărată din profitul întreprinderii realizat anul trecut. Arădenii își amintesc câtă vorbărie s-a făcut în ședințele Consiliului Local Arad și câte argumente s-au adus, la sfârșitul anului trecut și începutul acestui an pentru majorarea taxei de salubritate: întreprinderea lucrează cu pierderi, n-are utilizeze pentru dotare cu utilaje specifice și necesare sau pentru îmbunătățirea activității. În același timp, locuitorii orașului, sesizează în fiecare zi că gunoaiele nu se ridică la timp, se găsesc depozitate și împrăștiate peste tot, mai ales în cartierele de la periferia municipiului. Așa cum relatează presa locală: «Aradul este sufocat de gunoaie» (Adevărul nr. 3389 din 22 august a.c.). Au fost foarte multe reportaje cu acest subiect și despre această stare, publicate în acest an.

Consider că acești bani, 393 milioane ar fi fost mai folositori populației, din banii căreia au fost «supți» (taxe și impozite locale), dacă din ei s-ar fi cumpărat utilaje pentru colectarea și transportul gunoiului. Acești bani reprezintă salariul a zece muncitori de la salubritate pe 1 an de zile. Dacă nu s-au putut cumpăra utilaje, s-ar fi putut angaja zece oameni, cu care se putea organiza trei echipe, care, cu aceleași mașini din dotare, să ridice și să transporte gunoiul în schimbul de după-amiază.

Este mai plăcut să circuli cu un Renault Megane decât să te ocupi de colectarea și transportul gunoiului! Controlul tomberoanelor și al containerelor cu gunoi se face mai bine dintr-o asemenea mașină, este părerea conducerii S.C. Salubritate.

Întrebăm pe domnul Iosif Clodnitchi:

1. Ce utilaje a achiziționat din profitul întreprinderii, care să îmbunătățească munca și productivitatea în întreprinderea pe care o conduce?

2. Ce atitudine a avut Consiliul Local și Primăria când s-a achiziționat acest automobil de lux? Sau, poate, în perioada respectivă, primarul și consilierii au fost în delegație pentru documentare (excursie) în străinătate.

3. Ce beneficiu a realizat S.C. Salubritate pe primele șase luni ale acestui an? S-a stabilit ce se va face cu acești bani? Poate se vor cumpăra limuzine de lux și pentru ceilalți membri ai conducerii întreprinderii.

Populația Aradului a comentat negativ și a criticat acest act (Adevărul nr. 3391 din 24 august a.c.), dar părerea și comentariile oamenilor valorează cât un set de ventuze aplicate pe un picior de lemn.

Tot în legătură cu problema limuzinelor de lux: ce se mai aude despre cazul mașinii Volkswagen Bora, folosită de domnul Falcă Gheorghe, vicepreședintele Consiliului Județean Arad, care a fost furat la Budapesta, la data de 27 iulie a.c.? Situația mașinii e clară: nu se mai găsește (mortul de la groapă nu se mai întoarce). Cine suportă paguba? S-a scris că mașina n-a avut asigurare. Sau poate între timp «s-a fabricat asigurarea» și domnul Falcă Gheorghe scapă, fără nici o pagubă. Poate să doarmă liniștit și să aștepte anul 2002, când, în noul executiv financiar, va cere și va primi din buget (format din taxele și impozitele plătite de locuitorii județului) bani pentru altă mașină de lux. Poate una și mai scumpă: Mercedes, Citroen, Volvo sau Lincoln, pentru că înaintașii lui din părțile Severinului - Oltenia sau părinții lui de la Brad (Adevărul din 4 august a.c.) și l-au purtat numai cu limuzine de lux, de fabricație străină (marcă recunoscută și renumită).

Și acest caz a fost comentat și criticat de către cetățeni (Adevărul din 29 iulie a.c.), dar «câinii latră și caravana trece». Nu s-a întâmplat nimic. Pentru «aleșii noștri», cetățenii sunt importanți numai înainte și în timpul alegerilor. Important e că ei au fost aleși, și-au atins scopul, ocupă un scaun bine plătit, au ajuns «domni» și trăiesc bine. La nevoile celor ce i-au ales nu se mai gândesc, să nu-și strice buna dispoziție."

POPESCU IOAN
Arad

N.R. Scrieți (și combateți) foarte bine, încât este un privilegiu să colaborăm cu dvs.! Cât despre furtul autoturismului Volkswagen Bora, deocamdată așteptăm și noi mișcările d-lui Falcă, vicepreședinte al CJ și ale celor care îl ocrotesc.

O CATEGORIE SOCIALĂ DESCONSIDERATĂ - PENSIONARII

Fac parte dintr-o categorie socială condamnată la moarte în România - sunt pensionar.

Cum poate fi altfel percepută starea de degradare continuă a nivelului de trai a unei majorități covârșitoare a populației în care, firește, pensionarii se află în primele rânduri?

Pentru a exemplifica gradul de „nimicire" a pensiei în raport cu creșterea prețurilor și a tarifelor - în ce mă privește - dau mai jos câteva date comparative între pensie și un singur element de cheltuieli: serviciile ARTERM (apă caldă și încălzire):

Data	Nivelul pensiei	Valoarea facturii ARTERM	Raport ARTERM/ pensie %
1.01.1991	4.038 lei	390 lei	9,19%
31.12.1991	8.404 lei	904 lei	10,76%
31.12.1992	17.332 lei	3.841 lei	22,16%
31.12.1993	67.059 lei	33.016 lei	49,23%
31.12.1994	122.400 lei	46.235 lei	37,77%
31.12.1995	171.111 lei	49.890 lei	29,16%
31.12.1996	272.078 lei	83.473 lei	30,68%
31.12.1997	562.098 lei	358.504 lei	63,70%
31.12.1998	775.942 lei	561.788 lei	72,40%
31.12.1999	1.206.760 lei	1.095.381 lei	90,77%
31.12.2000	1.703.064 lei	2.049.974 lei	120,37%

Rezultă că serviciile ARTERM au crescut în această perioadă de 5.256 de ori, în timp ce pensia a fost majorată de 422 de ori.

La predarea puterii în 1996, Guvernul PDSR reușise să ridice raportul dintre valoarea ARTERM și pensie, la 30,68%. Guvernele CDR-PD-PNL care prin minciunile grosolane au reușit să înșele buna credință a populației, lovind necruțător în milioane de oameni și lipsindu-i de mijloacele elementare de subzistență. Prin exces de zel, au reușit să îi sărăcească cumplit aproape pe toți locuitorii țării.

Actualul Guvern s-a gândit să-și aducă și el contribuția la majorarea valorii gigacaloriei cu cca.60%, iar pentru „echilibrare" a indexat și pensiile cu 13%. Și astfel, firava pensie mai primește o lovitură mortală.

Pensia, care prin '90-'91 făcea față principalelor necesități, a devenit tot mai anemică. „Revigorantă" cu indexări nesemnificative, se stinge ca un far obosit sub valurile nestăvilite ale inflației pe care noi o percepem cu mult mai sus decât procentele care ne sunt suflate în ochi și pe care ar trebui să le credem.

Se spune despre noi că suntem mulți, peste șase milioane, „duși în spate" de cca. patru milioane de salariați. Și de asta ne acuză pe noi tocmai cei care aveau menirea să orânduiască lucrurile în așa fel ca jaful împotriva avuției naționale să fie prevenit, îmbogățirile prin furturi să nu fie posibile iar în urma acțiunilor de privatizare și restructurare să apară noi locuri de muncă în stare să capteze numărul celor disponibilizați și alții noi, să asigure echilibrul social și material necesar.

Împreună cu soția aveam în 1990-1991 un venit de 762 dolari pe lună. Astăzi avem 100, de aproape opt ori mai puțin!

Închei prin a sugera actualilor guvernanți - dacă spre rușinea lor cei de dinainte n-au făcut-o - să încerce să trăiască doar un an de zile cu un venit exclusiv de 50 de dolari pe lună. Am convingerea că în acest caz, ori și-ar schimba radical aprecierile referitoare la viața omului de rând...

PRECUP IOAN
Arad, Str. Gheorghe Popa nr. 8

N.R. Scrisoarea dv. este un act demascator al spolierii cetățeanului prin ARTERM și, în același timp, o radiografie amară a situației sociale a pensionarului în anii de democrație, pe care îi trăim de la revoluția din decembrie 1989.

Referitor la acționariatul ARTERM, facem precizarea că S.C. Contor Zenner nu deține acțiuni la această societate comercială din subordinea Primăriei Arad.

Pagină coordonată de ȘTEFAN TABUIA

Astă-seară, la Budapesta, în preliminariile C. M. de fotbal din 2002

ROMÂNIA POATE FACE ISTORIE ÎN FAȚA UNGARIEI

Gata! Mai sunt câteva ore până la confruntarea de pe „Nepstadion", dintre Ungaria și România, din preliminariile Campionatului Mondial de fotbal, din anul 2002, ce se va desfășura în Japonia și Coreea de Sud.

Pierzând întâlnirea de sâmbăta trecută, de la Tbilisi, în fața Georgiei, naționala maghiară mai păstrează doar șanse teoretice de a merge la baraj, căci cele practice nu depășesc procentul de 5%. Mai mult, după ce l-au destituit pe Bertalan Bicskei de la cârma primei reprezentative, oficialii federației ungare au tupeul să spună că „mai bine ar merge Georgia la baraj, decât România." Lipsa de caracter a maghiarilor din fruntea fotbalului, de la Budapesta, este dovedită foarte bine acum, astfel, pe lângă prostie, aceștia încercând să mascheze neputința echipei lor.

„Mergem să batem la Budapesta."

Din păcate pentru vecinii noștri, jucătorii din națională sunt afectați de demiterea lui Bicskei, relațiile dintre acesta și echipă fiind excelente, în ciuda faptului că oficialii maghiari lasă să se înțeleagă altceva. Noul tehnician, interimar, de pe banca Ungariei, Imre Gellei a antrenat până acum, dar și mai departe, formația de tineret și nu prea a fost primit cu brațele deschise de câțiva jucători, în special de „stranieri".

Profitând de toate acestea, naționala de fotbal a României poate forța victoria, pentru a face istorie, căci noi nu am bătut Ungaria, la Budapesta, niciodată. La primul său meci oficial ca antrenor pe banca tehnică a României, Gheorghe Hagi poate da lovitura, mai ales că a declarat, de fiecare dată înainte de acest meci: **„Mergem să batem la Budapesta."**

Este drept, sunt ceva probleme în cadrul lotului, căci Stelea și Filipescu - ambii accidentați - nu pot fi utilizați, dar ungurilor le lipsesc Miriuță, Feher și Petö, primii doi accidentați, ultimul suspendat.

În această situație, e greu de presupus primele garnituri cu care vor intra pe teren cei doi antrenori, proaspăt uniți la cele două reprezentative. Totuși:

Ungaria: Kiraly - G. Korsos, Sebök, Matyus - Bodnar, Dardai, Lisztes, Illes, A. Korsos (Halmai) - Horvath, Kabat.

România: Lobonț - G. Kiriță, Popescu, Rădoi (Lăcustă) - Contra, Sabău, D. Munteanu, Mutu, Chivu - A. Ilie, M. Niculae.

Meciul, care va începe la ora 21,15 (ora României), va fi transmis în direct pe TV România 1.

***

Ieri, în partida echipelor de tineret, Ungaria - România 1-3 (0-0). Astfel, „tricolorii" mici reușesc calificarea la barajul C. E.

LEO SFÂRA

Incidente grave în fotbalul județean

UTISTUL DRIDA, IMPLICAT ÎN SCANDALUL DIN MECIUL SÂNTANA-MACEA

Continuă bălăcăreala fotbalului județean. Duminică, la partida dintre Unirea Sântana și Voința Macea („Onoare" - Seria A), în minutul 89, un atac prin alunecare al jucătorului Hornea (Macea), la jucătorul Rotar (Sântana), a încins spiritele, prilejuind apoi declanșarea unei bătăi generale.

Prezent la joc, observator din partea AJF Arad, dl. Vasile Marian ne-a povestit cele întâmplate: „Meciul curgea destul de liniștit, când - în min. 89 - Hornea a intrat mai tare - dar la minge - atingându-l cu crampoanele pe Rotar. Acesta s-a ridicat și l-a lovit cu capul în plină figură pe cel care l-a faultat.

În acest moment, un om de ordine l-a lovit pe Hornea în cap, cu o umbrelă. Colegii acestuia i-au sărit în ajutor, însă - în replică - mai mulți spectatori din Sântana și câțiva din Macea au sărit în teren, încingându-se o bătaie generală. Deși au ripostat la început, însă în inferioritate numerică apoi, jucătorii din Macea au sfârșit prin a cădea, unul câte unul, la pământ, după ce au primit pumni și picioare. Când spiritele s-au calmat oarecum, la vestiare, jucătorul oaspete, Florin Crișan (Macea) a fost lovit de un spectator, în persoana fotbalistului de la UTA, Adrian Drida. Imediat după meci, conducătorul echipei din Sântana, Ioan Drida, tocmai tatăl jucătorului de la UTA, a refuzat să plătească baremul, atât arbitrilor, cât și mie. Doar după ce o minte limpede aflată în zonă a intervenit, am primit și noi banii. Ioan Drida era supărat că i-am luat carnetul fiului său, jucătorul gazdelor Ilie Drida, participant și el la bătaia iscată pe teren".

Cei doi huligani de la UTA: Njoku Kent (în dreapta) și - mai nou - Adrian Drida, care i-a călcat pe urme nigerianului.
Foto: ȘT. MATYAȘ

Așadar, incidente grave, la sfârșitul cărora arbitrul de centru, Eugen Roșu a fluierat finalul meciului, ordinea nefiind restabilită în cele trei minute arătate de „fluieraș".

Apoi, de notat huliganismul fotbalistului de la UTA, Adrian Drida care - spun martorii oculari - a stat mai tot timpul în spatele unuia dintre arbitri asistenți, iar apoi, mama sa a fugit după el cu umbrela prin arenă, pentru a-l liniști. Halal!

LEO SFÂRA

LA FRUMUȘENI, JUCĂTOR LOVIT CU PUMNII ȘI PICIOARELE DE SPECTATORI

A intrat deja în obișnuință faptul că în partidele din categoriile inferioare (Onoare și Promoție) se joacă tare, nu de puține ori peste limita regulamentului. Multe din echipele angrenate în aceste campionate nu dispun de condițiile minime necesare desfășurării jocurilor - gard protector, apă curentă sau vestiare pentru oaspeți. Totuși, se trece peste acestea.

Există însă unele incidente peste care nu se poate trece cu vederea. Asemenea incidente s-au petrecut duminică, la partida din Seria A din categoria „Promoție", dintre Victoria Frumușeni și Mureșul Ususău. Observatorul partidei, Florin Romanescu ne-a declarat: „În minutul 75, un jucător de la Mureșul Ususău s-a accidentat și a solicitat îngrijiri medicale pe marginea terenului. Profitând de lipsa gardului protector și de starea de ebrietate a oamenilor de ordine, mai mulți spectatori i-au administrat fotbalistului lovituri cu pumnii și picioarele. Ca tacâmul să fie complet, în minutul 89, la scorul de 3-2 în favoarea gazdelor, centralul Ciprian Mogoș a dictat un penalty în favoarea oaspeților, moment în care a fost înconjurat de jucătorii din Frumușeni, lovit și îmbrâncit de aceștia. Cum, „centralul", mai arătase anterior terenul de grație de trei minute, în minutul 41 (când doi jucători de la gazde au fost eliminați și au fost convinși cu greu să părăsească terenul), Ciprian Mogoș a procedat conform regulamentului și a fluierat sfârșitul partidei."

Așteptăm cu mare interes sancțiunile de la AJF, în speță Comisia de Disciplină. Suntem siguri că pentru buna desfășurare a lucrurilor și liniște în beciul de lângă Primărie, se va implica și președintele Nicu Selejan, căruia nu-i place decât dreptatea, ordinea și disciplina, exact ca în armată, unde a fost locotenent-colonel.

R. R.

Pe terenurile Diviziei D

COLONELE, AȘTEPTĂM INSTRUCȚIA DE TOAMNĂ!

Fac ajeftii noștri dragi și scumpi ce fac și iar „o pun" de-un matrapazlâc. Este tot mai evident principiul „soldățeilor" colonelului rezervist Selejan: „Pentru unii mumă, pentru alții ciumă". Despre ultimul abuz săvârșit de șefu' disciplinei, un jurist care nu prea respectă ceea ce scrie „negru pe alb", vom reveni. Până atunci, îl așteptăm pe colonelu' ajefist să înceapă instrucția de toamnă. Cu alde Zăhoi, de pildă. Despre runda a IV-a, vom zice în cele ce urmează...

● Elevii lui Gigi Cameniță ori au început să creadă că simpla apariție în teren le asigură cele trei puncte ale izbânzii, ori dau semne de oboseală. După două puncte mari pierdute la Ineu, în fața unei nou promovate, curticenii s-au cam chinuit cu „mânjii" Romvestului. Și noi - și mulți alții - care credeam că Frontiera va defila anu' ăsta... ● Revelația începutului de sezon, Înfrățirea Iratoșu a trebuit să se recunoască învinsă, chiar în fața propriilor suporteri, de către o echipă a „vulturilor" din Socodor, care, încet dar sigur, urcă, spre piscul clasamentului. ● Chiar dacă „șoimii" Lipovei nu au gustat încă din cupa succesului, au reușit să-i încurce pe cei de la Comera, care pierd astfel primele puncte din actualul campionat. ● La Pâncota, sub ochii celui care l-a iertat ilegal ca bună ziua pe „șoimul" Anghel - ce trebuia să stea, după „roșul" primit cu o etapă în urmă -, observatorul Cornel Zăhoi, gazdele au transpirat serios pentru a trece de Armonia. ● Mare bucurie mare la Păuliș, unde gazdele au înscris primul gol oficial în această toamnă. Insuficient pentru a bate Crișul din Chișineu Criș. ● Beneficiind și de o programare mai lejeră, Șiriana a adunat maximum de puncte, instalându-se în fotoliul de lideră a Diviziei D. ● În derby-ul suferinței, câștig de cauză au avut combinații de la Tricoul-Satu Nou. E bine că Mihai Târlea nu renunță la luptă, chiar dacă Progresul Pecica, echipa sa, nu a reușit să adune nici un punct. ● Scorul etapei l-au realizat „studenții" de la Universitatea, în dauna „vameșilor" de la Nădlac, care dezamăgesc în acest început.

DANIEL SCRIDON

Baschet masculin

MIRCEA CÂMPEANU - PREȘEDINTE LA WEST PETROM ARAD!?

Din surse demne de încredere, am aflat că fostul secretar general al Federației Române de Baschet, dl. Mircea Câmpeanu ar urma să fie instalat în funcția de președinte al secției de baschet a B. C. West Petrom Arad. Eventuala confirmare o vom primi, după toate probabilitățile, în cursul zilei de joi, când clubul arădean va organiza o conferință de presă, la Sala Sporturilor „Victoria".

D. SCRIDON

CAMPIONATUL JUDEȚEAN „PROMOȚIE"

Seria A

Rezultatele etapei a II-a: Mănăștur-Cruceni 4-0; Munar-Semlac 4-0; Fântânele-V. Săvârșin 2-2; Secusigiu-Mândruloc 0-0; Miniș-Căpâlnaș 5-4; Mailat-Zădăreni 2-1; Frumușeni-Ususău 3-2 (meci întrerupt în minutul 89).

Clasament

1. Mănăștur	2	1	1	0	7-3	4 (+1)
2. Mândruloc	2	1	1	0	3-0	4 (+1)
3. V. Săvârșin	2	1	1	0	5-3	4 (+1)
4. Mailat	2	1	1	0	4-3	3 (+1)
5. Căpâlnaș	2	1	0	1	7-5	3 (0)
6. Munar	2	1	0	1	5-3	3 (0)
7. Zădăreni	2	1	0	1	4-4	3 (0)
8. Miniș	2	1	0	1	6-7	3 (0)
9. Frumușeni	2	1	0	1	4-5	3 (0)
10. Cruceni	2	1	0	1	3-5	3 (0)
11. Ususău	2	0	1	1	4-5	1 (-2)
12. Fântânele	2	0	1	1	2-5	1 (-2)
13. Secusigiu	2	0	1	1	0-3	1 (-2)
14. Semlac	2	0	1	1	3-7	1 (-2)

Seria B

Rezultatele etapei a II-a: Sini Electric Zărand-Chier 4-1; Agrișul Mare-Drauț 3-0 (f. j.); Nadăș-Horia 4-5; Seleuș-Olari 1-3; Petrom Nădab-Dud 0-2; Protguard-Chereluș 0-0

Clasament

1. Dud	2	2	0	0	6-0	6 (+3)
2. Olari	2	2	0	0	6-1	6 (+3)
3. Horia	2	2	0	0	8-5	6 (+3)
4. Chereluș	2	1	1	0	3-2	4 (+1)
5. Zărand	2	1	0	1	6-4	3 (0)
6. Agrișul Mare	2	1	0	1	4-3	3 (0)
7. Nădab	2	1	0	1	6-7	3 (0)
8. Drauț	2	1	0	1	1-3	3 (0)
9. Protguard	2	0	1	1	0-1	1 (-2)
10. Chier	2	0	0	2	6-10	0 (-3)
11. Nadăș	2	0	0	2	4-8	0 (-3)
12. Seleuș	2	0	0	2	1-7	0 (-3)

Seria C

Rezultatele etapei a II-a: Bârsa-Cermei 4-3; Lunca Teuz Gurba-Șomoșcheș 4-2; Vârfurile-Buteni 4-3. Întâlnirea Universitatea Sebiș-Hălmagiu a fost anulată.

Clasament

1. Bârsa	2	2	0	0	6-4	6 (+3)
2. Cermei	2	1	0	1	6-4	3 (0)
3. Lunca Teuz-Gurba	2	1	0	1	6-5	3 (0)
4. Vârfurile	1	1	0	0	4-3	3 (0)
5. Buteni	2	1	0	1	6-6	3 (0)
6. Hălmagiu	0	0	0	0	0-0	0
7. Șomoșcheș	2	0	0	2	3-6	0 (-3)
8. „U" Sebiș	1	0	0	1	0-3	0 (0)

TIPĂRITURI PENTRU ȘCOLI

Tipografia MEDIAGRAF

TIPĂREȘTE LA COMANDĂ:

- carnete de elev - cls.I-XII
- cataloage - cls. I-XII
- legitimații
- registre intrare-ieșire
- foi matricole
- condice de prezență
- diplome
- carnețele inscripționate
- repertoare
- coli cu antet
- caiete tematice
- reviste școlare
- ziare
- hărți
- diferite materiale didactice
- calendare pentru 2002

✸ **Pentru aceste tipărituri acordăm regim de urgență pentru executarea la data stabilită.**

✸ **Pentru școlile care comandă tipărituri cu un tiraj mare**

ACORDĂM reduceri de preț.

RUGĂM PE CEI INTERESAȚI, conducerile școlilor din municipiul și județul Arad, să ne contacteze la telefonul 250.902 sau 250.920 în vederea lansării comenzilor.

Nu uitați

S.C. MEDIAGRAF S.A.
se află în ARAD, str. Feleacului
(lângă Complexul comercial Jackson).

(G)

Vaillant Nr. 1 în Europa

CEA MAI BUNĂ CĂLDURĂ

anunță

REDUCERI SPECTACULOASE DE PREȚURI!

Exemplu:
Microcentrală murală, 24 kW, tiraj forțat

VUW 242/3
1.341,00 DM fără TVA

(Preț vechi: ~~1.720,00~~ DM fără TVA)

Sunați la tel. 01 410 56 22 și veți afla adresa celui mai apropiat distribuitor autorizat!

(C.A.)

HTC - Hornoff Trade Consult SRL - Reprezentanța Generală Vaillant
București 5, Str. Uranus nr. 98, Tel.: 01 4105622, Fax: 01 4106778
www.vaillant.ro

S.C. TEPRO VEST HOLDING S.A.

VINDE:

TEVI INSTALATII(negre si zincate) 1/2 - 4D
TOATĂ GAMA DE PRODUSE LAMINATE
OTEL ROTUND PLASĂ SUDATĂ 4,5,6.
BARE TRASE - PĂTRATE - HEXAGON
PLASĂ SARMĂ, TABLĂ si ELECTROZI
OTEL BETON D6-25 ; PC 52 D 8/32
CIMENT ; VAR ; BCA ; CUIE si PLASĂ RABIT

Transportăm marfă 10-20T

Vindem BCA si ciment la pret de furnizor+transport

ARAD str. Campurilor 3
tel 057 / 289 924

(C.A.)

(C.B.)

Direcția Radiocomunicații Timișoara

cu sediul în Timișoara, str. Demetriade nr. 1

organizează concurs **în data de 19 septembrie 2001, ora 10,** pentru ocuparea posturilor de

■ **ECONOMIȘTI** (specialitatea Marketing)

■ **INGINERI ELECTRONIȘTI** (specialitatea electronică/telecomunicații) în cadrul Serviciului Marketing și Vânzări, pentru punctele de vânzare din Timișoara, Arad, Reșița și Craiova.

Cerințele de participare la concurs:

- studii superioare economice, specialitatea Marketing, respectiv tehnice, specialitatea electronică/telecomunicații
- experiență: cel puțin un an în domeniul vânzărilor
- cunoștințe limbi străine: engleză obligatoriu
- cunoștințe operare calculator: Windows (Word, Excel, Acces)
- carnet de conducere, categoria B
- vârsta maximă 35 ani, preferabil bărbați cu stagiul militar satisfăcut
- disponibilitate pentru program prelungit

Cererile pentru participare la concurs cu C. V. se depun până în data de 18.09.2001, la sediul Direcției.

Tematica de concurs și alte informații suplimentare referitoare la dosarul pentru concurs, se găsesc la Serviciul Resurse Umane, **tel. 056/306562.**

(2204808)

Societatea comercială

IMAR S.A.

cu sediul în Arad, Calea Aurel Vlaicu nr. 14

Angajează urgent: **ABSOLVENȚI**

DE ȘCOALĂ PROFESIONALĂ ȘI LICEU

PROMOȚIA 2001

pentru calificare la locul de muncă, în meseriile:

- tâmplar
- tapițer
- croitor

Relații suplimentare pot fi obținute de la Serviciul Organizare-Personal-Informatică

telefon: 223.035; 223.025; 223.032; 223.035 - interior 241

S.C. AMARAD S.A. ARAD

ANGAJEAZĂ

INGINER CONSTRUCTOR

cu o vechime de minimum 3 ani, experiență în domeniu

Pentru informații suplimentare ne puteți contacta la telefon 289.850

(2204807)

ANIVERSĂRI

Dragul nostru,
DANIEL-IONUȚ CISMAȘ,
păstrează vasul trupului curat/ Ca să nu ți-l întineze nici o urmă de păcat/ Doar, un trup curat e vasul cel de preț și curățit/ Care poartă în lumină sufletul neprihănit" „LA MULȚI ANI!", cu toată dragostea: părinții, bunicii și verișoara Andreea din Seleuș, bunicii de la Gurba și unchiul Tibi, mătușa Marinela, unchiul Petrică, verișorii Flavia, Alex, Marius și Adela, din Arad. (22938)

MATRIMONIALE

Cetățean GERMAN, serios, doresc prietenie-căsătorie, DOMNIȘOARĂ, DOAMNĂ, maxim 35 ani, cu/fără copii. GERMANIA, 63263 NEU-ISENBURG KANTSTR-12. Telefon 06.102/21389/0177-6083253. (22781)

Doriți să nu mai fiți singuri? Doriți PARTENER-PARTENERĂ: GERMANIA-ELVEȚIA? Telefon 090.010.254. (22873)

VÂNZĂRI APARTAMENTE O CAMERĂ

Vând garsonieră, confort III, mobilată, Calea Romanilor, preț negociabil. Telefon 235610.

Vând garsonieră, confort III, zona Traian, renovată, mobilată, 5.300 DM. Telefon 095.840.947; 057-310759. (22589)

Vând garsonieră, cameră, hol, baie, duș, deosebită, Vlaicu, et. I, 4500 DM. Telefon 228853. (22598)

Vând garsonieră, str. Mioriței bl. 240, et. IV, ap. 70, preț 8.500 DM, negociabil. Informații telefon 095 948 529. (22719)

Vând garsonieră cf. III, renovată, mobilat, frigider, str. Predeal bl. G1, parter, 5.000 DM. Telefon 251010, orele 18-21. (22732)

Vând garsonieră confort I, bl. 11, ap. 56, zona Alfa. Informații telefon 258950. (22830)

Vând garsonieră confort I, amenajată deosebit, Micălaca, 7.800 DM. Telefon 214595; 094.245.572. (23009)

Vând garsonieră, confort 3, str. Aurel Vlaicu, nr. 22, bl. A10/1, ap. 40, preț negociabil. (22825)

Vând (schimb cu 2-3 camere + diferență), garsonieră mobilată, confort I, bl, Z.15, sc. B. ap. 60, et. II (lângă Piața Agro Vlaicu). Telefon 289442. (22885)

VÂNZĂRI APARTAMENTE DOUĂ CAMERE

Vând (schimb) apartament 2 camere, la curte, gaz, inclusiv încălzire, apă caldă. Telefon 284616.

Vând apartament 2 camere, et. IV/VII (lift funcționabil, zona Intim. Telefon 237058, orele 18-21.

Vând apartament două camere, decomandate, îmbunătățiri, parter, str. Abrud bl. 163. Telefon 216029. (23005)

Vând 2 camere, Vlaicu, cf. II, 8.900 DM. Telefon 253364. (22791)

Vând apartament 2 camere, zona Intim. Informații telefon 277369, 093 169 998. (22840)

Vând apartament zona Vlaicu, 2 camere. Telefon 249311, 282118, seara. (22430)

Vând apartament 2 camere, amenajat pentru ABC și bar (bun locuit), la casă Aradul Nou, 10.000 DM. Telefon 228853. (22598)

Vând apartament 2 camere, central, 84 mp, 28.000 DM, negociabil. Informații telefon 092 624 791. (22593)

Vând apartament 2 camere, Micălaca zona 100, decomandat, contorizat, stare excepțională, ocupabil imediat. Telefon 253104; 092.548.848.

Vând apartament 2 camere, decomandate, Calea Romanilor, geam termopan, ușă blindată, gresie, faianță, mochetă + mobilă bucătărie, 24.000 DM. Telefon 094 397 715, 285644. (22729, 30)

Vând apartament 2 camere, preț negociabil la vedere, Calea Romanilor. Telefon 283455. (22745)

Vând apartament 2 camere, bucătărie, baie, debara, pasaj, antreu, balcon închis, renovat 2001. Telefon 094 669 434, 095 664 453, 095 697 200. (22759)

Vând apartament 2 camere, central, cu sediu de firmă, preț 30.000 DM. Telefon 095 794 999. (22788)

Vând 2 camere, Vlaicu, et. 4, confort I, 15.000 DM. Telefon 092.606.527. (22807)

Vând apartament 2 camere, decomandate, str. Dr. Ioan Suciu, et. II, fără îmbunătățiri, ocupabil imediat, preț informativ 26.000 DM. Informații telefon 220572, între orele 18-22 sau 094.583.464. (22868)

Vând apartament bl. 301, et. V, 2 camere, 2 balcoane, preț negociabil 23.000 DM. Telefon 260784. (22861)

Vând apartament 2 camere, et. II, ultracentral, str. Mețianu nr. 1, ocupabil imediat. Telefon mobil 090.010.254. (22872)

Vând apartament 2 camere, Podgoria, parter, contorizat. Telefon 237398. (22708)

Vând urgent apartament Aradul Nou, două camere decomandate, ușă blindată Italia, gratii geam, garaj, parter înalt, mobilă bucătărie după măsură (excepțională), preț 19.000 DM. Telefon 278442, orele 16-20. (22914)

Vând apartament 2 camere, parter, zona Miorița. Telefon 288921, 094.669.428. (22919)

VÂNZĂRI APARTAMENTE TREI CAMERE

Vând 3 camere, Vlaicu, confort I, decomandat, 16.000 DM. Telefon 270856. (22791)

Vând 3 camere, Romanilor, parchet, 16.000 DM. Telefon 253364. (22273)

Vând apartament 3 camere, parter, în Vladimirescu, ideal pentru spațiu comercial. Telefon 092 440 175. (22482)

Vând apartament ultracentral, 3 camere, toate dependințele, preț 15.000 USD, negociabil. Telefon 255621 sau 092.424.351. (22603)

Vând apartament 3 camere, Micălaca, zona Miorița, îmbunătățit. Telefon 092 440 095. (22728)

Vând apartament 3 camere, cf. II, parter, Vlaicu, 5.800 USD. Telefon 229021, 245186. (22456)

Vând (schimb) apartament 3 camere, decomandate, zona Miorița. Telefon 265372. (22543)

Vând apartament 3 camere, bl. 160, zona Piața Miorița. Telefon 259034, după ora 17. (22850)

Vând apartament bloc, 3 camere, et. 9/10, Aradul Nou, neîmbunătățit, preț 15.000 DM. Telefon 260784. (22861)

Vând apartament 3 camere, garaj autorizat, et. I, Vlaicu. Telefon 243551. (22898)

Vând apartament 3 camere, et. III, decomandat, contorizat, zona UTA. Telefon 245125; 095.596.316. (22492)

Vând apartament 3 camere, ultracentral, et. III, preț 27.000 DM. Telefon 231579, orele 17-21.(22496)

Vând apartament 3 camere, Bd. Revoluției 10, et. I, 2 băi, 110 mp. Telefon 212372. (22624)

VÂNZĂRI APARTAMENTE PATRU CAMERE

Vând apartament 4 camere, 131 mp, ultracentral, 49.000 DM. Telefon 256000, 094.928.511. (22907)

Vând apartament 4 camere, et. II, preț 28.000 DM, negociabil. Telefon 057-474042 sau 093.665.313. (5927516)

Vând apartament 4 camere în casă tip vilă, et. II, ultracentral, preț negociabil. Telefon 251241. (22934)

VÂNZĂRI CASE

Vând casă, toate utilitățile, Sînicolaul Mic. Telefon 288447. (22932)

Vând casă nouă cu etaj, mansardată, situată la DN7, în Păuliș, având spațiu comercial modern, apă, canal, curent trifazic, grădină, 40.000 DM, negociabil. Telefon 461415. (21799)

Vând casă, toate utilitățile și teren 1000 mp, localitatea Zimandul Nou nr. 44. (22525)

Vând casă str. Andrei Șaguna nr. 90, singur curte. Telefon 093 496 530. (22372)

Vând casă în Vladimirescu str. Progresului nr. 21, 3 camere, baie, bucătărie, anexe, toate utilitățile. Telefon 514676. (22587)

Vând casă cu grădină, curte betonată, gaz, apă, în Micălaca, vad comercial bun, suprafață totală 1600 mp, preț 140.000 DM. Telefon 219292. (22505)

Vând casă cu teren, pe Valea Troașului, Săvîrșin. Telefon 094.928.511; 256000; 092.572.507. (22501)

Vând casă mare compusă din două apartamente, curte cu multiple construcții inclusiv două camere frigorifice, pivniță, încălzire centrală pe gaz, str. Vîrful cu Dor, Arad, 70.000 $, negociabil. Telefon 092.344.714, orele 8-14. (22502)

Vând casă mare, 4 camere, Grădiște, 20.000 DM. Telefon 214595; 094.245.572. (23009)

Vând casă 3 camere, grădină, gaz metan, Arad, str. Dorobanților nr. 73. Telefon 258066. (22818)

Vând casă 3 camere, baie, hol, apă, gaz, satelit, telefon, grădină, str. Cerbului nr. 46. Telefon 279206. (22848)

Vând casă cu grădină, gaz, apă. Telefon 229039. (22847)

Vând casă mare cu grădină și anexe, cu gaz, apă, str. Alexandru cel Bun nr. 18, Gai. Telefon 245946. (22844)

Vând casă nouă cu grădină 2700 mp, localitatea Curtici, str. Filipescu nr. 43. Telefon 465285; 465292. (22865)

Vând casă Grădiște, Petru Rareș (principală), amenajată occidental, 120 mp, total 800 mp, superamenajat și pentru privatizare. Telefon 213353. (21868)

Vând casă mare ultracentral, parter - bar + magazin; etaj - apartament. Telefon 234862. (22575)

Vând casă în Aradul Nou, str. Coloniștilor. Telefon 286225; 095.650.090. (22573)

Vând casă 3 camere mari, bucătărie, baie, garaj, grădină, dependințe, localitatea Vladimirescu. Telefon 514838, 514466. (21556)

Vând casă, comuna Șimand, nr. 1240, posibilitate apă, gaz. Telefon 251131. (22905)

Vând casă modestă (cumpărată Legea 112), teren 1000 mp, Subcetate. Telefon 094.238.005. (22935)

Vând casă din cărămidă, 3 camere, centrul comunei Tauț, nr. 149, județul Arad. (22950)

Vând casă, Bujac, suprafață 529 mp, 3 camere, dependințe, gaz, 22.000 DM, negociabil, str. Caisului nr. 64. (22954)

Vând casă mare, 5 camere, anexe, grădină, se poate privatiza. Telefon 090.458.639. (22956)

Vând urgent casă nouă în Gai. Telefon 057-274109. (22960)

VÂNZĂRI SPAȚII

Vând spațiu comercial pe strand, central și 2 aparate kebab noi, pe gaz. Telefon 092 808 680. (22460)

Vând spațiu comercial central, 90 mp, Informații telefon 094.907.469; 092.360.638. (22608)

Vând avantajos spațiu comercial sau producție, 540 mp, parter bloc Șiria. Telefon 094.545.778. (22651)

Vând abator complet în funcțiune, capacitate 25 capete pe zi. Telefon 092.344.714, orele 8-14. (22502)

Vând gheretă situată pe Calea Victoriei și malaxor import. Telefon 279656, 222620. (22746)

Vând spațiu comercial 80 mp, pe colț. Telefon 251117. (22828)

Vând (sau închiriez) magazin 150 mp, bine amenajat, zona Alfa. Telefon 092.209.665.

Vând 2(două) hale producție (grajd), Aradul Nou, apă, curent trifazic, gaz. Telefon 095.258.282. (22965)

VÂNZĂRI TERENURI

Vând TEREN INTRAVILAN 685 mp, str. Prometeu, nr. 2, utilități la stradă, preț 13 DM/mp. Telefon 092.239.242. (22715)

Vând 2 ha teren intravilan, lângă Petrom Șimand, ideal investiții. Telefon 373147, 095.354.974. (22797)

Vând convenabil 0,58 ha pământ comuna Macea. Telefon 536239. (22836)

Vând (închiriez) teren intravilan 3200 mp cu construcție, spațiu producție 216 mp bun pentru activitate producție confecții, încălțăminte, etc. Telefon 276566, 219608. (22894)

Vând urgent teren 750 mp, Grădiște. Telefon 095 261 232. (22389)

Vând 4.000 mp teren agrement cu cabană sau schimb cu garsonieră Arad. Telefon 093 335 175, 057-231806. (22373)

Vând 2,45 ha teren agricol, zona Aradul Nou. Telefon 094.774.573. (22909)

Vând teren intravilan, 1200 mp, localitatea Frumușeni, lângă ieșire. Telefon 288798, după ora 20. (22944)

Vând teren arabil 2,40 ha, localitatea Fântânele. Telefon 288798, după ora 20. (22944)

VÂNZĂRI AUTO

Vând Dacia 1310, an fabricație 1995, vopsea originală, stare foarte bună. Telefon 255627.

Vând VW Golf II, 1991, benzină. Telefon 094.531.872.

Vând Opel Vectra, an 1999, 1,6i, benzină, 35.000 km, excepțional, 14.000 DM. Telefon 094.606.564. (22901)

Vând RENAULT SCENIC 4x4 nou și RENAULT LAGUNA 1995, ambele benzină, înmatriculate persoană fizică. Telefon 092.237.792. (22369)

Vindem toată gama de PIESE AUTOCAMION (VOLVO, DAF, IVECO, SCANIA, MAN, MERCEDES). Informații Calea Șiriei nr. 19. Telefon 368377. (22117)

Vând semiremorcă 20 tone, fabricație USA, 1988, dubă aluminiu, 2 axe, înmatriculată, preț 7.000 DM. Telefon 095.312.174.

Vând Opel Omega B, an 1994, stare excepțională, preț convenabil. Telefon 091.232.510.

Vând Dacia 1310, 1986, numere noi, 1.650 DM negociabil. Telefon 286211. (23028)

Vând VW Vento TDi, an 1994, stare impecabilă. Telefon 092.629.613.

Vând Dacia 1300. Telefon 413165, 094.126.125. 822976)

Vând MOTOARE DIESEL (Turbo) EUROPENE, garanție, act vamal, cutie viteze (5), accesorii. Telefon 093.570.094. (22341)

Vând combină de porumb sârbească pe 2 rânduri, cu buncăr 8.900 DM și 2 rânduri fără buncăr, 6.500 DM. Telefon 093.089.315.

Vând VW Golf II Turbo Diesel, motor 1570 cmc, fabricație 1987, neînmatriculat, preț 1.650 DM. Telefon 092.706.535; 092.918.357. (22657)

Vând 2 autoturisme AUDI CC, unul benzină, unul pe motorină, stare de funcționare, preț ambele 2.600 DM. Telefon 092.706.535, 260897, 092.918.357. (22657)

Vând Opel Vectra 1993, 1600 cmc; Opel Astra TD, 1993; Peugeot 205, 1992, 1400 cmc. Telefon 092.251.555. (22635)

Vând Fiat Croma benzină, stare bună funcționare, 1.700 DM. Telefon 098.621.400. (22686)

Vând motor Saviem, stare bună. Telefon 272808, orele 8-17. (22669)

Vând tractor U445, plug, prășitoare, tocătoare tulei. Informații localitatea Chereluș nr. 416. (7253198)

Vând tractor U650, punte ifron cu factură. Informații comuna Cărand, sat Seliște nr. 154, telefon 205. (7253199)

Vând Ford Escort 1.6 benzină, an 1996, alarmă, central, trapă, geamuri electrice, înmatriculat persoană fizică, 12.300 DM. Telefon 092 597 057. (22736)

Vând autotractor Iveco Turbo Star 20 tone, 1989 și semiremorcă Vibertti, 1990, stare perfectă de funcționare. Telefon 094.568.885. (22536)

Vând FORD ESCORT DIESEL, model 1986, persoană fizică. Telefon 057-220147. (22776)

Vând Dacia 1300, CIV, stare bună, 700 DM; Aro camionetă, an 1988, CIV, 3000 DM, negociabil. Telefon 286856, 095 691 394. (22766)

Vând ifron cu graifăr, buldozer mic 650, stări foarte bune. Telefon 094 635 400, 093 562 146. (22749)

Vând AudiA4/1996, preț 20.800 DM și Audi 80/1989, preț 8.500 DM. Telefon 282793, 094 623 459. (22801)

Vând Dacia 1310, an 1987, preț 2.300 DM. Telefon 276507. (22799)

Vând VW Passat 1,6 Diesel, 1987; Opel Astra 1,4 două uși, 1993, Bradului 16. Telefon 276565. (22785)

Vând Ford Orion 1600, benzină, consum 7%, an înmatriculare 1990, în RO 1997, spoilere, geamuri, oglinzi electrice, trapă, jenți aluminiu sau schimb cu Dacia. Telefon 275390, 093 084 421. (22782)

Vând Dacia an 1996, preț convenabil. Telefon 094 987 653 sau 523090. (7931679)

Ocazie! Vând Audi 80, 1979, înscris, 1.500 DM. Telefon 466948. (7931291)

Vând autoturism Ford Granada 2,3 Diesel, 3.000 DM, negociabil. Telefon 263653. (22810)

Vând tractor 650 și plug. Telefon 464537. (22806)

Vând la preț avantajos combine pentru păioase și porumb boabe: CLAAS, INTERNAȚIONAL, NEW, HOLAND, pluguri reversibile de la 1-5 brazde, semănătoare păioase de 3 și 4 m, semănătoare porumb, presă balotat, MIG pentru îngrășăminte. Telefon 094.505.494. (22527)

Vând Renault 18 Diesel, stare bună, 2700 DM. Telefon 094.618.733. (22863)

Vând ARO carosat 320, preț 3200 DM. negociabil, sat Arăneag nr. 114. Telefon 094.857.017. (22859)

Vând Opel Astra 1,6L, recent adus, înscris, 6300 DM. Telefon 094.928.087; 280274. (22896)

Vând șasiu, acte ARO 244, motor Brașov, + piese de schimb. Informații Vîrfurile, Croitoru. (0346140)

Vând tractor 650 stare excepțională, cabină tip nou. Informații Vârfurile nr. 4. Telefon 092.261.186. (0346141)

Vând roți complete cu genți și ornament, uzate 15% pentru BMW, Pirelli, 205/65. R.15/94. Telefon 273529, după ora 15. (22886)

Vând autocamion Iveco 7,5 tone. Informații 094.928.087; 280274. (22896)

Vând Opel Vectra 1,8i, 1991, geamuri electrice, preț 7.000 DM. Telefon 094 985 774 sau 279124. (22562)

Vând Opel Vectra 1995, albastru, 1,6i, preț 9.200 DM; Opel Astra 1,4i, 1993, preț 7.100 DM. Telefon 094 985 774 sau 279124. (22562)

Vând Dacia 1300, pf, CIV, stare bună, necesită reparații caroserie, preț 900 DM, negociabil. Telefon 095 664 868. (22695)

Vând combină recoltat porumb știuleți și tractor U 445. Telefon 286225, 095.650.090. (22573)

Vând Dacia 1310L, an 1998, CN, praguri, eleron, 32.000 km, stare foarte bună, preț 4.900 DM. Telefon 288408, 095.514.381. (22912)

Vând urgent SUP 29 RM5. Telefon 095.648.821. (7931701)

(Continuare în pagina 14)

(Urmare din pagina 13)

Vând Dacia 1310Li, an 2001.04, 7600 km, casco, garanție 18 luni, impecabilă, preț 6600 DM, negociabil. Telefon 288408, 095.514.381. (21912)

Vând Dacia 1410L, 1995, metalizată, stare perfectă, preț 3500 DM, negociabil. Telefon 218042, 094.958.818. (22915)

Vând Dacia 1410L, 1999, schimb cu Dacia mai veche + diferență, preț 5.000 DM. Telefon 218042, 094.958.818. (22915)

Vând Opel Vectra 1,6i, an 1993, ABS, servo trapă, stare foarte bună; vând Ford Mondeo 1,6i, an 1993, climă, central, ABS, geamuri electrice. Telefon 094.275093, 259963. (22916)

Vând Dacia 1310 TLX, 1989, 5 trepte, cu acte la zi, în stare foarte bună, 2100 DM, negociabil. Telefon 090.849.798. (22928)

Vând ARO 243 D. în stare de funcționare. Telefon 094.238.005. (22935)

Vând Dacia 1310 XLi, fabricație decembrie 2000, în garanție, asigurare casco, alarmă, casetofon, stare impecabilă. Telefon 095.419.088. (22948)

Vând (dezmembrez) BMW 319 din 1987, sport tip Ursulet, preț avantajos și negociabil. Telefon 094.936.693. (22961)

Vând tractor U-650, neînmatriculat, stare funcționare, 4,.000 DM, negociabil, Arad, str. Alexandru cel Bun nr. 28/30. Telefon 273639. (22969)

Vând Opel Kadett, an 1987, cu numere germane, Dacia an 1988, stare foarte bună sau schimb cu Dacia avariată + diferență; vând orice piese Dacia. Telefon 095.702.450; 095.841.217. (7931293)

Vând Dacia 1300 L, 1999, îmbunătățiri, stare excepțională. Telefon 512268 după ora 16. (7931702)

VÂNZĂRI ELECTRO

Vând televizoare color diferite diagonale, teletext, telecomandă, garanție. Telefon 264004. (22672)

Vând mașini spălat automate, combine frigorifice, televizoare color diferite modele; garanție. Telefon 251392. (22673)

Vând mașină spălat automată Whirpool, stare funcționare. Telefon 093 029 559. (22721)

Vând CASE MARCAT FISCALE și CÂNTARE ELECTRONICE, omologate. Telefon 282829; 272727. (f. 2059562)

Vând MAȘINĂ de SPĂLAT AUTOMATĂ, import Germania, cu garanție; prețuri avantajoase! Telefon 259339; 094.706.321. (22699)

Vând foarte ieftin FRIGIDERE, CONGELATOARE, LADĂ FRIGORIFICĂ, COMBINĂ FRIGORIFICĂ, VITRINĂ FRIGORIFICĂ, ofer garanție. Telefon 259339, 094.706.321. (22699)

Vând TELEVIZOARE COLOR import GERMANIA, modele noi, prețuri mici. Oferim GARANȚIE. Telefon 259339; 094706.321. Telefon 259339; 094.706.321. (22699)

Vând TV LG diferite modele, noi, import Germania, preț interesant. Telefon 280260, 092.262.434, orar: 10-18.

Vând PENTIUM I 133 MHz, 32 RAM, 1 GB, monitor, tastatură, mouse, stoc limitat, 250 DM, Telefon 280260, 092.262.434, orar: 10-18.

Vindem imprimante A 3 cu ace IBM/Epson 160 CPS noi, 300 DM. Telefon 280260, orele 10-18; 092.262.434.

Vindem CALCULATOR PENTIUM 3 933 MHz 128 RAM HD 30 Giga - CD - ROM, placă sunet vofer modem 56 K placă video 32 MB Shared. Telefon 280260, 094.552.226.

Vând CALCULATOR PENTIUM 200 MMX cu modem, CD ROM placă sunet monitor 14 SVGA. Telefon 280260, 094.552.226.

Vând TV color en-gros, defecte, preț 20 - 30 DM/ bucata, buc - 60 buc. Telefon 092.239.242. (22715)

Vând TV color diagonala 37-67; frigidere; congelatoare; combine; lăzi și vitrine frig; mașini automate cu garanție un an. Orele 9-19, telefon 274600 sau 19.30 - 23, telefon 241355. (22619)

Vând motor trifazic nou, de 11 KW. Telefon 090.846.340, preț negociabil. (22837)

Vând Pentium II, 266 MHz, 32 MRAM, 3,2 GB HDD, CD-ROM, placă sunet, 500 DM, monitor 17" compaq 250 DM. Telefon 241797. (22862)

Vând magnetofon Saiuz + 2 boxe de 40x2W, preț 3.000.000 lei. Telefon 277735. (22897)

Vând congelator Artic cu 5 sertare. Telefon 057-241158, 092.706.268. (22890)

Vând televizoare color, moderne, mărci germane renumite, garanție 6 luni. Telefon 057-287.404. (22877)

Vând diferite telecomenzi pentru televizor (185.000 lei), video, satelit; componente electronice. Telefon 092 368 868, 095 794 894; www.telecomanda.ro. (mp)

Vindem TELEVIZOARE COLOR, garanție 6 luni, preț 2.000.000-3.000.000 lei. Telefon 244904, orele 9-17. (21656)

Vând urgent și convenabil imprimantă și scaner color, noi, în garanție. Telefon 096.358.908. (22945)

VÂNZĂRI DIVERSE

Vând PLASĂ GARD zincată toate dimensiunile, 19.000 lei/kg; TABLĂ DECAPATĂ de la 0,4mm la 2 mm; CUIE, 14.000 lei/ kg, PLASĂ RABITZ, TABLĂ ZINCATĂ 0,4 mm; ELECTROZI Ductil; SÂRMĂ NEAGRĂ și ZINCATĂ. Str. Vasile Conta, nr. 1. Telefon 273862, 094.289.997. (22964)

Vând (urgent) 2 mașini spălat auto, profesionale, cu apă caldă-rece. Telefon 092.621.961. (22864)

Vând toată gama de apă minerală Lipova, 3.000lei/ sticla. Str. Timișorii, nr. 56. (22531)

Vând termoteci gaz, instant baie, calorifere, ofer garanție doi ani. Telefon 091.793.018. (22999)

Vând ROLETE PLASTIC import; ROLETE LEMN; JALUZELE. Telefon 059 - 478503, 095.594.415. (22140)

...d BOLȚARI din zgură ...eton, PAVELE și BORDURI. Telefon 095.634.885; 092.621.600. (20864)

Vând garaj zona Micălaca 300. Telefon 095.457.260.

Vând BCA, blocuri ceramice, ȚIGLĂ 10 modele, UȘI, FERESTRE, PAL, placaj, PFL, bitum, carton asfaltat, cărămidă, teracote, plăci azbociment, dușumele și lambriuri, etc; str. Pădurii, nr. 69. Telefon 211272.

Vând mașină de rindeluit pe 4 fețe confecționat lambriuri și dușumele, etc. Telefon 211272, orele 8-17.

Vând cărămidă normală, preț 1.500 lei/ buc. Telefon 090 899 849. (22419)

Vând arme de vânătoare, carabină Z B Stutzen 8x57 JS cu lunetă 2000 DM, carabină ZB 8x60S cu lunetă Zeiss 1500 DM, armă vânătoare Merkel Suhl cal. 12/2, 1000 DM. Telefon 094.509.369. (22494)

Vând MOBILIER MODERN nou: bucătărie de la 5.000.000 lei; bibliotecă de la 6.800.000 lei; dormitor de la 7.500.000 lei; birouri de la 1.300.000 lei. Telefon 256769, 092.239.242. (22715)

Vând BOLȚARI TERMOIZOLANȚI, diferite DIMENSIUNI, foarte CONVENABIL. Telefon 094.507.339; 275551. (22640)

Vând COLȚARE, CANAPELE, DORMITOARE, FOTOLII, noi; CONVENABIL. Telefon 094,507.339, 275551. (22640)

Vindem PUI VII de CARNE de peste 2 kg, preț 80.000 lei bucata. Telefon 895.245.329. (22632)

Vând făină BL 55, în cantități mari, 5.500 lei/kg. Telefon 462342. (7931177)

Vând parchet de fag calitate superioară. Telefon 261410, 094.557.847. (22541)

Vindem rolete plastic import, 280.000 lei/ mp, roleté lemn 650.000 lei/ mp. Asigurăm calitate și garanție. Telefon 059-460315, 095 827 725. (22407)

Vând rolete plastic, import, între 190.000-250.000 lei/ mp; rolete lemn tei 500.000 lei/ mp, obloane mobile lemn 700.000 lei/ mp, jaluzele. Telefon 090 481 236, 092 850 619. (22706)

Vând miere de albine, cantitate mare. Telefon 255181 seara. (22652)

Vând termoteci noi, Italia, 36 rate, avans zero. Telefon 093 463 567. (22733)

Vând CUPTOARE, MALAXOARE, MAȘINI CORNURI, Germania. Telefon 094.350.894; 069-561428. (22738)

Vând LEMNE FOC, NISIP, BALAST, la domiciliu. Telefon 214010. (22738)

Vând garaj metalic, preț 1900 DM, negociabil. Telefon 094.568.885. (22536)

PUI DE ȘIRIA! Vindem populației, în limita stocului, la ferma „PRODAGRO CETATE" din Șiria, vineri, 7 septembrie, orele 14-18, sâmbătă 8 septembrie, orele 7-15, PUI VII DE CARNE, de peste 1 kg.

Vând NISIP, BALAST, la domiciliul clientului. Telefon 257769. (22764)

Vând 2 dormitoare + mobilă combinată. Telefon 276772. (22775)

Vând dormitor TM sau dulap cu patru uși. Telefon 251443. (22772)

Vând termoteka Berreta pe gaz, preț 1.200 DM și boiler electric 5 lt, preț 200 DM, sigilate. Telefon 095 794 999 (22788)

Vând ceapă, calitatea I, cantități mari, la preț negociabil. Telefon 473270, sunați după ora 19. (5927514)

Vând vacă cu lapte 18 lt/ zi. Telefon 254832. (22789)

Vând tărâțe en-gros, 1.800 lei/ kg. Informații telefon 094 824 637. (22817)

Vând 4 uși fără toc și 2 ferestre. Telefon 279651, după ora 16. (22820)

Vând EUROBOLȚARI termoizolanți cu certificat de calitate 300x250x200, 6500 lei/buc, ; 1 mc-435.000 lei; 1 bolțar-7,6 cărămizi. Telefon 281491; 092.381.750. (22841)

Vând frigider, ladă frigorifică, aragaz, mobilă veche; închiriez garaj în str. Tudor Vladimirescu. Telefon 254496. (22827)

Vând robot gospodărie, circular, polizor, moară sfărâmat porumb. Telefon 231561. (22778)

Vând cazan de țuică 80 litri, cupru; țevi zincate de 1,5 toli-6 m, sfărâmătoare + moară pentru porumb, grinzi, grinzele din lemn, gard ornamental din metal. Telefon 264113, 468879. (22851)

Vând veșminte preotești. Telefon 279390, 270847. (22846)

Vând țiglă Jimbolia din demolări. Telefon 259194, 094.134.188. (22843)

Vând cazan țuică. Telefon 240294. (22842)

Vând convenabil familii albine. Telefon 094.917.920. (22836)

Vând 2 vitrine mobilă 2.500.000 lei/buc; congelatore: 5 sertare, fără sertare. Telefon 243551. (22989)

Vând mașini speciale de croitorie. Informații telefon 094.928.087; 280274. 822896)

Vând semințe lucernă, import Franța, atestată, calitate superioară. Telefon 093.392.768. (22888)

Vând fân natural, calitate, balotat, asigur transport. Telefon 094.763.223. (5927840)

Vând struț, un an, preț negociabil, avantajos. Telefon 531386. (7931284)

Vând garaj autorizat, zona Podgoria. Telefon 057 - 211991; 092.509.397. (21869)

Vând cărămidă, preț 1600 lei/buc. Telefon 093.054.287. (22906)

Vând vană baie, lungimea 1,50, fontă și mașină cusut Singer mare. Telefon 265537. (22913)

Vând radiatoare încălzire din țeavă 2 toli, țevi diferite dimensiuni. Telefon 280961; 095.615.674. (22920)

Vând teracotă și boiler electric 80 litri, ambele stare bună. Telefon 266146. (22922)

Vând vălaie din piatră, 30 buc. Dan Ioan localitatea Tisa, nr. 79. Telefon 093.648.750. (7912181)

Vând moară și presă pentru struguri. Informații telefon 534780, între orele 18-21. (7931292)

Vând pui Rotweiler deosebit, talie mare, 3 luni, pedigree, vaccinat, tată campion, numai pentru familie care oferă condiții coresponzătoare. Telefon 257028. (22967)

Vând baloți paie grâu. Telefon 523013, după ora 15. (7931685)

Vând armă vânătoare IJ 12. Localitatea Socodor, telefon 246A. (7931683)

Vând termotecă Ariston, Beretta 24 kw Turbo. Telefon 254411. (23020)

Vând scule tâmplărie abricht, freze, mașină găurit, cepuit, șlefuit cu bandă. Telefon 309904. (7931703)

CUMPĂRĂRI TERENURI, IMOBILIARE

Cumpăr, închiriez, garaj auto, zona Micălaca, str. Prieteniei. Telefon 094.568.885. (22536)

Cumpăr spațiu comercial ultracentral. Telefon 092.509.397. (21869)

Cumpăr teren, casă, pe drumul principal, în localitatea Șiria. Telefon 057 - 211991; 092.329.007. (21869)

Cumpăr apartament 2 camere, Micălaca, indiferent etajul. Telefon 279718, 094.542.931. (22939)

Cumpăr casă sau loc de casă în Vladimirescu sau Micălaca. Telefon 271935; 092.624.710. (22968)

Cumpăr apartament 2 camere Alfa, parter, etaj I; ofer 11.000 DM. Telefon 214595; 094.245.572. (23009)

CUMPĂRĂRI AUTO

Cumpăr talon Volkswagen Jetta. Telefon 095.624.005. (22853)

Cumpăr talon Renault Trafic T-Kasten II, 1988, 2499 cmc. Telefon 093.385.202. (22833)

Cumpăr urgent Audi sau Volkswagen Passat sub 100.000 km. Telefon 095.633.014. (7931179)

CUMPĂRĂRI DIVERSE

Cumpăr termoteci gaz. Telefon 091.793.018. (22999)

Cumpăr PORCI grași peste 100 kg, localitatea Mâsca nr. 307, preț 40.000 lei/kg. Telefon 057-531497; 094.774.649. (22671)

Cumpăr bovină pentru sacrificat. Telefon 274744, 095.624.006. (22520)

Cumpăr vaci bătrâne, le plătesc imediat. Telefon 250866, 095 681 191. (22753)

Cumpăr oi țurcane. Telefon 218505, după masă. (22747)

Cumpăr porci grași și vite pentru sacrificare, Arad, plata pe loc. Telefon 057-287.723. (22839)

CERERI ȘI OFERTE DE SERVICII

Angajăm CONFEȚIONERI PLASĂ GARD. Str. Vasile Conta nr. 1, telefon 273862. (22964)

SC „CARA" SRL angajează AGENȚI COMERCIALI cu experiență, vârsta 20-35 ani. Depunere CV la sediul firmei din Arad, str. Posada (lângă Școală). Telefon 259497. (22401)

NATURAL CONSERV angajează FOCHIST AUTORIZAT care are și alte calificări, SUDOR, INSTALATOR SANITAR, REGLOR. Telefon 288725. (22656)

STUDIO FOTOGRAFIC caută FOTOMODELE între 16-26 ani. Telefon 091 407 174. (22723)

Angajăm urgent BARMAN+OSPĂTAR. Informații telefon 214822. (22751)

Angajez TINICHIGIU AUTO. Telefon 094 647 774. (22784)

„VALMAG BAR" str. Poetului nr. 57, telefon 275401, angajează BARMANĂ. (22831)

Angajăm MĂCELARI, program de noapte, salar convenabil. Telefon 095.588.624. (22826)

Angajăm FEMEIE de SERVICIU. Telefon 280908. (22805)

SOCIETATE COMERCIALĂ angajăm 10 tineri, aspect plăcut, carte muncă, program flexibil pentru departamentul de publicitate. Telefon 276817. (22771)

Angajăm VÂNZĂTOARE cu experiență pentru magazin alimentar. Telefon 289300. (22889)

Farmacia MIRAFARM angajează FARMACIST și ASISTENT farmacie. Relații telefon 250015. (22874)

Angajăm VÂNZĂTOARE pentru magazin alimentar, Piața Miorița, vârsta 30-40 ani. Telefon 092.663.277; 092.371.894. (22871)

Angajăm 2 COSMETICIENE, 2 COAFEZE, 1 manichiură-pedichiură, salariu 3.000.000, 2.000.000 lei, carte muncă. Telefon 276857. (22670)

Angajăm OSPĂTARE pentru UNGARIA. Telefon 251827, 094.814.180. (22903)

Angajăm CONFECȚIONERE și triplochiste cu experiență. Telefon 279148. (22911)

SC ARCART VEST SRL angajează MUNCITORI (bărbați) pentru confecționare AMBALAJE. Informații telefon 057-213282. (22926)

Angajăm AJUTOR BUCĂTAR și femeie de serviciu. Relații telefon 214401. (22930)

„L'INTIMO di CAMILLA", Arad, str. Independenței nr. 3, angajează MAȘINISTE confecții. Asigurăm transportul gratuit, tichete masă. Telefon 289244. (22937)

Angajez OPERATOR CALCULATOR pentru evidență primară și FEMEIE de SERVICIU. Telefon 094.507.211. (22941)

Angajez BARMANE, OSPĂTARE. Program flexibil. Informații telefon 093.346.529. (22942)

Angajăm TÂMPLARI. Informații Vladimirescu, str. Iancu Jianu nr. 9. Telefon 057-270011. (22955)

ANCOR-CONFEX angajează CONFECȚIONERE la mașini de cusut industriale și TINERE pentru CALIFICARE în meseria de CONFECȚIONERE. Acordăm tichete de masă, str. Artileriei nr. 1 (poarta II ARIS). Telefon 256585. (22958)

PRESTĂRI SERVICII

ȘCOALA ȘOFERI „VÂRTACI" începe serie 8 SEPTEMBRIE. Telefon 246527, 271208. (22136)

Execut FÂNTÂNI, epuismente, subtraversări și denisipări. Telefon 092.417.438; 057-271871; 093.589.074. (22931)

(Continuare în pagina 15)

(Urmare din pagina 14)

CABINET EVIDENȚĂ CONTABILĂ autorizată. Telefon 092.445.502. (22943)

Cursuri ENGLEZĂ 1 an. TAXE 200.000 lei/20 ore/lună. Informații 218240. (22963)

Școala de șoferi, col RUSU LUCIAN, face înscrieri. Telefon 283696. (22970)

DIVERSE

La data de, 11 SEPTEMBRIE 2001, ora 12, se va vinde la licitație publică apartamentul situat în Arad, Calea Aurel Vlaicu, bl. X.33, sc. A, ap. 17, proprietatea debitorilor SPÎNU OVIDIU și cons. Prețul de strigare este de 237.186.529 lei iar licitația se va ține la Judecătoria Arad, camera 55.

PLUVITEC vinde membrane hidroizolație. EXECUTĂ lucrări HIDROIZOLAȚII, instalații sanitare. Telefon 091.492.407. (23004)

Cabinet Medical Individual Dr. ȘENDROIU IULIAN, solicită autorizație de mediu pentru activitatea medicală desfășurată în Arad, str. Mihai Eminescu nr. 40, ap. 3. Contestațiile se depun la Inspectoratul de Protecție a Mediului Arad, B-dul Dragalina nr. 16. (22854)

SC RB PROD SRL, str. Constituției, colonia veche, Aradul Nou, solicită acord de mediu pentru carmangerie, aceeași adresă. Eventualele contestații se pot depune la Agenția de Protecția Mediului B-dul Dragalina nr. 16. (22849)

La data de, 11 septembrie 2001, ora 12, se va vinde la licitație publică apartamentul situat în Arad, str. Cenad nr. 4, bl. 233, et. IV, ap. 74. Prețul de strigare este de 169.476.000 lei. Licitația se va ține la Judecătoria Arad, cam. 55. (22852)

SC „R.B. PROD" SRL, dorește să obțină acord de mediu pentru abator, în Aradul Nou, (fosta Zootehnica CAP). Contestațiile se pot depune la Agenția de Protecție a Mediului, Arad, B-dul Dragalina nr. 16. (22855)

ARIZONA 2001, P.F. cu sediul în Arad, Calea Timișorii nr. 65, dorește autorizație de mediu pentru magazin second-hand. Eventualele contestații se pot depune la Agenția de Protecția Mediului, Arad, B-dul Dragalina nr. 16. (22838)

Ofer VALUTĂ. Informații telefon 219560; 091.242.225. (22887)

ADUNAREA GENERALĂ EXTRAORDINARĂ a acționarilor SC AGROMEC MIȘCA SA, sâmbătă, 15 septembrie, ora 10, la sediul unității din Mișca. (22884)

SC FILIP D. IMPEX SRL Arad dorește să obțină autorizație de mediu pentru depozitul frigorific din Arad, str. Meșterul Manole, F.N. Contestațiile se pot depune la Inspectoratul de Protecție a Mediului Arad, B-dul Dragalina nr. 16. (22883)

SC CEREALCOM -VASLUI, achiziționează: ORZ, GRÂU consum FLOAREA SOARELUI și PORUMB BOABE prin Silozul SÂNTANA, plata la predare. Informații 462568, 462104, 094.989.438. (22876)

Biroul Executori Judecătorești, Galuți Alexandru, cu sediul în Ineu, str. Republicii nr. 26, camera 10, vinde la licitație publică, în data de, 06.08.2001, ora 10, imobilul din MOCREA nr. 151, cu prețul de strigare de 189.750.000 lei. (22870)

Sunt PONEA DANIELA din Arad, îi aduc mii de mulțumiri, doamnei tămăduitoare VALERIA FILOFTEIA pentru rezultatele garantate pe care le dă. Sunt vindecată de epilepsie de tămăduitoarea FILOFTEIA cu harul ei și puterile divine. Domnia sa dezleagă cununii, scoate argintu viu, lecuiește beția, gelozia, impotența, ajută în afaceri și multe altele. Apelați cu încredere, telefon 094.288.220. (22821)

Ofer avantajos VALUTĂ. Telefon mobil 092.976.776. (22121)

Cumpărați în rate casă, mașină... Credite între 10-500 milioane cu dobândă de la 6%/an. EURO-CASSA, bd. Decebal (Proiectări), camera 211. Telefon 094 176 890, 095 368 746. (22731)

SC CHIBAX SRL, Calea Bodrogului, nr. 20, solicită autorizație de mediu pentru depozit piei lână, aceeași adresă. Contestațiile se pot depune la Agenția de Protecția Mediului Arad, B-dul Dragalina nr. 16. (22988)

PIERDERI

Pierdut tichet RCA cu seria 8596639 pe SC MOBI PREST SRL. Îl declarăm nul. (22787).

Pierdut carnet membru eliberat de Cooperativa de Credit Aradul Nou pe numele Eremia Emil. Îl declar nul. 822878)

Pierdut carnet de șomaj eliberat de DMPS Arad pe numele Incicău Mihaela. Îl declar nul. (22900)

Pierdut certificate emise la Trezoreria Pîncota: seriile A02-0799424, pe numel Buda Mircea; A.02-0799423 pe numele Buda Ciprian; A.02.0799425 pe numele Buda Violeta. Le declarăm nule. (7931294)

TURISM

NOU! MARI REDUCERI DE PREȚURI!
ATLASSIB
Călătorești cu autocarele noastre moderne, în EUROPA: GERMANIA, AUSTRIA, FRANȚA, ITALIA, SUEDIA (plecări zilnice), BELGIA, OLANDA, DANEMARCA, ANGLIA, FINLANDA, NORVEGIA, SPANIA, PORTUGALIA, UNGARIA, IUGOSLAVIA.
NOU! Reduceri suplimentare pentru: elevi, studenți, pensionari și grupuri. Bd. Revoluției nr. 35, telefon 251871, 252727; Autogară, telefon 270562. O poartă deschisă spre Europa! (c. 341)

PLETL
vă oferă zilnic spre GERMANIA: PASSAU, REGENSBURG, NÜRNBERG, WÜRZBURG, ASCHAPFENBURG, FRANKFURT, GIESSEN, SIEGEN, KÖLN, DÜSSELDORF, ESSEN, DORTMUND; DEGGENDORF, LANDSHUT, MÜLDORF, AUGSBURG, HEILBRONN, STUTTGART, PFORZEIM, KARLSRUHE, HEIDELBERG, MANNHEIM. Cu plecare din KARLSRUHE: FRANȚA, SPANIA, PORTUGALIA. Firma vă oferă călătorii în autocare noi, moderne, însoțitoare de bord, o masă caldă în UNGARIA, 2 bagaje gratuite. Informații și înscrieri, la AGENȚIILE PLETL din: ARAD, telefon 057 - 252291; LIPOVA 057-561377; 563011; TIMIȘOARA 056 - 294299; SIBIU - 069 - 216143; BRAȘOV 068 - 475216. (c.)

ÎNCHIRIERI

Închiriez apartament 3 camere complet mobilat, zona Vlaicu. Telefon 095.780.090. (7253198)

Caut urgent să închiriez garsonieră sau apartament (ne)mobilat; ofer 120 - 200 DM. Telefon 210555. (22352)

Ofer spre închiriere apartament (ne)mobilat. Telefon 210255. (22352)

Ofer spre închiriere spațiu ultracentral (55 mp) ideal pentru birouri, cabinet avocat, sediu firmă. Telefon 280764. (22404)

Închiriez BAR de NOAPTE de LUX, complet amenajat, toate dotările. Vând casă, spații comerciale. Telefon 214425, 090.479.470. (22506)

Dau în chirie spațiu comercial zona Intim, 50 mp, ideal farmacie. Telefon 092 684 643. (22750)

Ofer spre închiriere apartament la casă, lângă Ucecom. Telefon 211683. (22748)

Închiriez apartament 2 camere, mobilat deosebit, zona Miorița. Telefon 219004 sau 262464. (22796)

Închiriez spațiu ultracentral, firmă, birou. Telefon 214428. (22781)

Caut să închiriez apartament 2 camere, mobilat, aranjat, în Podgoria, Micălaca, pe termen lung, ofer 150 DM/lună. Telefon 095 407 539. (22811)

Apartament de închiriat, bl. F. sc. A, ap. 15, Aleea Făget nr. 3.Telefon 235830. (22794)

Dau pentru închiriat apartament 2 camere, în Vlaicu, pentru străini sau români. Telefon 246148. (22780)

Ofer spre închiriere apartament 2 camere, et. I, în Micălaca, lângă Orizont, 120 DM/lună. Telefon 271935; 092.624.710. (22845)

Închiriem, spațiu pentru comisionar vamal, în vama Timișoara. Telefon 093.951.427. (22867)

Ofer spre închiriere apartament 1 cameră, ultracentral, mobilat, termen lung, zonă deosebită. Telefon 284134. (22860)

Ofer spre închiriere o cameră în Timișoara, Piața Bălcescu nr. 5, la o studentă. Telefon 285543. (22857)

Caut garsonieră de închiriat, pentru student, preferabil zona Vlaicu. Telefon 231333. (22685)

Închiriez (ofer) apartament 2 camere, nemobilat, zona centrală. Telefon 274919. (22895)

Iau 2 fete în gazdă, locuință central. Telefon 254246. (22880)

Închiriez 1 cameră, separat, pentru 2 elevi. Informații telefon 251923. (22879)

Primesc în chirie elev, student, din județ, central. Telefon 256604. (22334)

Ofer spre închiriere garsonieră. Informații telefon 094 295 963. (22666)

Caut să închiriez apartament 2-3 camere, Alfa sau Confecții, parter, ofer 100-150 DM, avans 2-3 luni. Telefon 258116, seara, Nicoleta. (22904)

Închiriez apartament 3 camere, Miorița, contorizat, preț avantajos, doar pentru eleve sau studente. Informații telefon 328065. (22910)

Închiriez spațiu amenajat, compus din curte + hală+2 camere cu ușă la stradă, str. P. Rareș nr. 98. Telefon 228398, 094.261.683. (22908)

Închiriez apartament o cameră, în Arad, proaspăt zugrăvit, preferabil chiriași din Nădlac. Telefon 057-474278, după ora 20. (5927515)

Ofer spre închiriere pentru firme, casă singur în curte, 130x400 mp, șosea principală, toate utilitățile. Telefon 093.165.374. (22946)

Doresc să închiriez apartament 1-2 camere, contorizat, ofer 100 DM+cheltuielile. Telefon 094.958.275. (22921)

Ofer spre închiriere spațiu central (str. Closca, nr. 2), parter, bun privatizare, firme. Telefon 254334; 237153. (23034)

Primesc în gazdă 1-2 fete sau băieți, str. Marginei nr. 13. Telefon 279402 sau 093.080.392. (22917)

Primesc în gazdă elevă-fată, tot confortul. Telefon 240642. (22966)

† DECESE †

Cu adâncă durere în suflet anunțăm încetarea din viață a iubitei noastre soții, mamă și bunică,
OPRE LIVIA
(născută BELES)
în vârstă de 73 ani. Dumnezeu să o odihnească în pace! Înmormântarea va avea loc astăzi, 5 septembrie a.c., ora 15, de la Capela Cimitirului Pomenirea. Familia îndoliată soțul Ioan, copiii: Bujor, Marius cu Luci, nepoții: Michelle și Marius.

Cu adâncă durere anunțăm încetarea fulgerătoare din viață a iubitului nostru soț și tată,
BONDEA
VIOREL,
în vârstă de 49 ani. Înmormântarea va avea loc astăzi, 5 septembrie 2001, ora 15, la cimitirul din Frumușeni. Te plânge și nu te va uita niciodată familia îndoliată.

Cu adâncă durere anunțăm încetarea din viață a scumpei noastre mame, soacre, bunici și cuscră,
ARSA
LUCREȚIA
din Șiria, în vârstă, de 74 ani. Înmormântarea va avea loc în Șiria, joi 6 septembrie, ora 15. Familiile Arsa și Cristea îndoliate.

Cu adâncă durere anunțăm încetarea din viață a iubitului nostru soț, tată, socru și bunic,
HAVRAN LADISLAU
(LACI),
în vârstă de 66 ani. Înmormântarea va avea loc azi, 5 septembrie 2001, ora 14, la Cimitirul din Gai. Familia îndoliată.

Cu durere în suflet, anunțăm moartea fulgerătoare a scumpei noastre mame, soacră, soră și mătușă,
MIHEȚ GEORGETA,
în vârstă de 46 ani. Înmormântarea va avea loc joi, 6 septembrie 2001, ora 15, de la domiciliu, la Cimitirul Eternitatea. Familia îndoliată.

† SERVICII FUNERARE †

SC „IN MEMORIAM" SRL,
str. EMINESCU nr. 4 (ATENȚIE, vizavi de CINEMA MUREȘUL)
telefon: 057-211929; 093.343.964;
str. ORIZONTULUI nr. 9A, (Bujac)
oferă SERVICII FUNERARE COMPLETE - NON STOP. Sicrie-modele multiple (simple-lux), sicrie lux import ITALIA, ACCESORII. Intermediem COLACI, COLIVĂ etc.
ÎMBĂLSĂMĂM GRATUIT (formolizat).
OFERTĂ SICRIU, respete, cruce 1.400.000 lei (PLATA în RATE) Transport INTERN -INTERNAȚIONAL. (c.203)

„RO STYL COMPANY"
SERVICII FUNERARE
NON STOP,
producătoare de sicrie, prețuri de producător, vă stă la dispoziție LA ORICE ORĂ, la magazinele din **str. M. Eminescu, NR. 20 - 22, sau la telefon 057 - 214422, 092.842.370,** cu următoarele:
SICRIE PENTRU COPII,
SICRIE din LEMN MASIV de la 850.000 lei - la 4.500.000 lei, tip Italia,
Accesorii funerare.
Asigurăm: spălat, îmbrăcat, îmbălsămat.
Transport intern și internațional.
Se poate plăti și în rate!
GRATUIT - TRANSPORTUL SICRIULUI LA DOMICILIU. (c)

† CONDOLEANȚE †

Transmitem sincere condoleanțe familiei OPRE în aceste momente grele când se despart pentru totdeauna de cea care a fost soție, mamă și bunică,
OPRE LIVIA.
Dumnezeu s-o odihnească-n pace! Familia Păsărilă Gheorghe, Călin și Lucian.

Consiliul Local și angajații Primăriei comunei DEZNA, transmit sincere condoleanțe domnului ing. OVIDIU NEAGA pentru decesul tatălui său. (5552891)

Colectivul Camerei de Comerț, Industrie și Agricultură Arad, adresează pe această cale, un ultim salut celui care a fost
GHEORGHE
PAȘCA,
Secretar Fondator al Camerei de Comerț și eminent jurist. Familiei îndoliate, îi transmitem sincere condoleanțe.

† COMEMORĂRI †

Azi, 5 septembrie 2001, se împlinesc 18 luni de la plecarea în altă lume a celei ce mi-a fost soție 45 ani,
MARCHIȘ
ANA.
Dragă NIȚA, cât ai trăit te-am iubit iar de la moartea ta, te plâng mereu. AMBROZIE. (22881)

Se împlinesc 8 ani de când a trecut în eternitate într-un tragic accident, la numai 19 ani, cea care a fost cea mai pură ființă de pe pământ,
COȘERI
LENUȚA OTILIA
din ALMAȘ. Bunul Dumnezeu să-ți odihnească sufletul tău blând și nobil, care va dăinui veșnic în inimile noastre. Familia îndurerată. (22946)

Azi, te căutăm să-ți spunem „La mulți ani!",
PĂLUȚĂ,
dar ai plecat prea repede dintre noi. Pașii ne poartă la mormântul tău unde ne plecăm fruntea la crucea ta rece și-l rugăm pe bunul Dumnezeu să-ți dea odihnă veșnică. Familia îndurerată și nemângâiată, Buzeșan. (22773)

Cu nestinsă durere în suflet aducem azi, 5 septembrie, un pios omagiu și o clipă de amintire în memoria celui care a fost
Dr. AMBRUȘ
REMUS,
la împlinirea a 6 luni de la dureroasa despărțire. Dumnezeu să-l odihnească în pace! Familia îndoliată. (22947)

Cu durere în suflet aducem un omagiu celei care a fost soție, mamă, bunică
ALDA
FLOARE
din ALDEȘTI, la împlinirea unui an de la trecerea în neființă. Familia. (23030)

● PRODUCE ȘI MONTEAZĂ UȘI ȘI FERESTRE DIN PVC
ARMAT CU PROFILE TROCAL GERMANIA
● PRODUCE ȘI VINDE GEAM TERMOPAN
LUCRU NEMȚESC

SATLINE

SALON DE EXPOZIȚIE:
ARAD, PIAȚA MIHAI VITEAZUL
BL. M 7, PARTER
TEL./FAX. 057/25 14 61; 094 50 72 11

RĂMÂNEȚI ÎN...TOP!

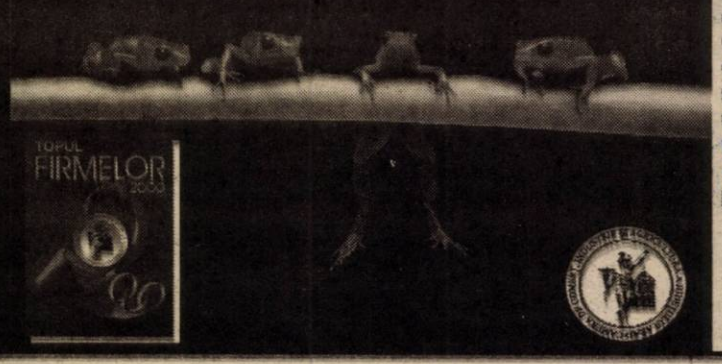

Și în acest an CAMERA DE COMERȚ ARAD va tipări broșura dedicată TOPULUI FIRMELOR,
care va cuprinde, pe lângă clasamentul propriu-zis și PAGINI DE RECLAMĂ.
Dacă doriți ca și firma dumneavoastră să beneficieze de această oportunitate, CCIA Arad vă oferă posibilitatea de a vă prezenta reclama în condiții grafice deosebite și o distribuție atent selectată de către specialiștii noștri.
Vă așteptăm până cel târziu la data de 14 septembrie 2001.
Numărul paginilor este limitat!

Informații la Tel.: 208811
e-mail:vdiaconescu@ccia-arad.ro
Persoană de contact:
Violeta Mureșan Diaconescu (c39)

CAMERA DE COMERȚ ARAD
DEPARTAMENTUL ÎNVĂȚĂMÂNT
ORGANIZEAZĂ URMĂTOARELE CURSURI:
- Contabilitate postliceal;
- Referenți comerț intern și internațional, postliceal;
- Contabilitate și aplicații pe calculator;
- Limbi străine (engleză, italiană,franceză, germană);
- Declarant vamal.

Informații suplimentare la sediul CCIA Arad, str. Closca nr.5, camera 31, etajul2, tel.:20.88.07 sau 20.88.08 (c39)

S.C. ICIM ARAD S.A.
ANGAJEAZĂ ÎN CONDIȚII AVANTAJOASE
Ingineri Subingineri Maiștri
Specialitățile: Construcții civile, industriale
- Instalații în construcții
- Construcții căi ferate, drumuri și poduri
Condiții: Seriozitate, personalitate dinamică, spirit de inițiativă
Se asigură câștiguri atractive, proporționale cu activitatea desfășurată
Mai angajează:
♦ Zidari - Faianțori ♦ Dulgheri
♦ Lăcătuși confecții metalice
♦ Tâmplari binale ♦ Tinichigii
Informații la sediul societății din Arad, C.A. Vlaicu nr. 57 sau telefon: 289650, 289652.
(5927365)

SUPERMARKET MAXIM
ANGAJEAZĂ PERSONAL
PENTRU URMĂTOARELE POSTURI:
- casiere (operator PC)
- vânzători sală
- magazioneri

Cererile împreună cu C.V. și recomandare de la ultimul loc de muncă se depun zilnic, între orele 8,00-16,00, la sediul din Micălaca, str. Iuliu Maniu nr. 122.
(5427359)

SC. MAXSTILE SRL.
producător de mobilier tapițat este o societate cu capital privat vest european
Pentru noua fabrică angajează:
1) Coordonator activitate control calitate
- *studii superioare tehnice*
- *abilități de conducere*
- *experiență într-o activitate similară*
- *cunoștințe limbi străine (engleza, italiana)*

2) Asistent director general
- *studii superioare*
- *abilități de comunicare*
- *cunoștințe operare PC (Microsoft Office)*
- *cunoștințe limbi străine (engleza, italiana)*

3) Tapițeri
- *experiență în domeniu 2 ani (tapițat holuri din piele)*
- *meticulozitate*

Societatea noastră vă oferă posibilitatea de a vă dezvolta într-un mediu dinamic.
★ Salarii competitive
★ Bonusuri
★ Transport gratuit
Formularele dv. de candidatură și C.V. sunt așteptate la sediul nostru din str. A. Mureșanu nr. 21 sau la nr. de fax 057.278724 până la data de 14.09.2001.
Pentru informații suplimentare puteți suna la tel. 278702; 278704. (2204)

Inspectoratul de Protecție a Mediului Arad
B-dul G-ral Dragalina nr. 16 telefon 280.996
invită ONG-urile din județ,
care au ca obiect de activitate domeniul protecției mediului,
la întâlnire la sediul I.P.M., pe data de 06.09.2001, orele 10.
Scopul întâlnirii este de a stabili și consolida relații de colaborare potrivit prevederilor Legii protecției mediului nr. 137/1995 republicată, respectiv de a crea un cadru de participare la elaborarea deciziilor în domeniul protecției mediului și realizarea autorizată a inspecției de mediu de către membrii ONG-urilor.
(2204796)

ADMINISTRAȚIA FINANȚELOR PUBLICE PÂNCOTA
În temeiul art. 55 și 65 din O.G. nr. 11/1996 privind executarea creanțelor bugetare
se vor vinde prin licitație publică
BUNURILE MOBILE ȘI IMOBILE ALE DEBITORILOR:
- S. AGRICOLA PRODEG MORODA
- S. AGRICOLA ARDEALUL
- SCCA BLĂNARUL PÂNCOTA după cum urmează:
  - *Moară măcinat cu motor trifazic - 13.500.000 lei + TVA*
  - *Selector - 1.800.000 lei + TVA*
  - *Tractor U 650 - 432.000.000 lei + TVA*
  - *Malaxor*
  - *Clădire brutărie*
  - *Spațiu comecial complex et. II - 486.000.000 lei + TVA*

Licitația va avea loc în data de 15.09.2001, ora 10,00 în orașul Pâncota la sediul Administrației Finanțelor Publice din str. Avram Iancu, nr. 1.
Informații la 095/627.634; 466.686. (Ag. Pâncota)

SANDOR ARAD ROMANIA tel./fax 0040-57-280632
UN NUME AL CALITĂȚII
ÎN CALITATE DE DISTRIBUITOR POLYGLASS
MATERIALI IMPERMEABILIZANTI
VINDE MEMBRANE HIDROIZOLATOARE:
- MINERAL TREND V 4 kg 60.833 lei/m2
  membrană aditivată APP cu armătură fibră sticlă și protecție ardezie
- MINERAL TREND P 4 kg 76.041 lei/m2
  membrană aditivată APP cu armătură poliester și protecție ardezie

PREȚURILE CONȚIN T.V.A. ȘI TRANSPORT LA BENEFICIAR
(prețuri promoționale pentru luna septembrie).
(5927368)

S.C. „AMET" S.A. prin magazinul Metalul str. Crișan nr. 2-4 telefon 255895
Comercializează

- televizoare Nei, Sony, Saba
- combine audio cu CD, radiocasetofoane Sony, Philips
- frigidere, congelatoare, combine și lăzi frigorifice Arctic, Zanussi, Indesit, Whirpool
- aparate electrocasnice - Braun
- corpuri de iluminat
- mașini de spălat Whirpool, Iberna, Zanussi, Ocean, Diamant, Ariston, Tehonton

- aspiratoare
- aragaze Zanussi, Metalica, Hyundai, Glem Gass, Tehnton
- sobe de încălzit și gătit
- Cazane de baie cu una și cu două surse de încălzire
- boilere electrice și pe gaz
- hidrofoare
- articole de uz casnic și gospodăresc

produse de calitate la preturi accesibile!
(2204784)
Important! Sistem AVANTAJOS de vânzare în rate 36 rate cu avans 0
Asigurăm transport gratuit pe raza municipiului Arad

BANCA
"TRANSILVANIA"S.A.
SUCURSALA ARAD,
Str. Unirii nr. 5-7,
Tel. 057/283.122

NOUL ATM
Revoluției 55
(Vis a vis de
Restaurantul Chinezesc)

ADEVĂRUL

COTIDIAN INDEPENDENT ARAD

Anul XIII, nr. 3402

Joi, 6 septembrie 2001 ● 16 pagini ● 4000 lei ● e-mail: adevarul@arad.ro; adv.pub@arad.ro

BRAT Publicație auditată în semestrul II 2000

Tiraj mediu zilnic vândut: 33.205

WEST BANK
CARDINE BANKING GROUP
ARAD, B-dul Revoluției nr. 88
Tel: 284.888, Fax: 285.202
Dobânzi depozite persoane fizice
(suma minimă 500.000 lei)
1 lună 32%
2 luni 33%
3 luni 34%

AMĂRÂȚII

Un scandal de corupție, un ministru cu izmenele pe vine sau o declarație politică incendiară, ori cât mai mulți morți și sânge. Acestea sunt subiecte care atrag. Cine să bage de seamă o măruntă știre între atâtea evenimente? Din septembrie a noua companie de asigurări din Europa și-a afișat pe ușa biroului din București tăblița pe care scrie „Închis". Ne vom întoarce când guvernul se va hotărî ce va face cu fondurile de pensii publice administrate privat. Elvețienii de la Credit Swiss n-au înțeles că la noi se lucrează după plan. „De-abia din 2002 ne vom ocupa de reducerea polarizării sociale" zicea Năstase. Acum suntem ocupați cu altele. Și, oricum, fondurile private de pensii, o componentă esențială a reformei sistemului de pensii aflat în faliment nedeclarat „nu constituie o prioritate națională." Premierul a identificat însă „cea mai mare problemă a României din punct devedere social și economic" și anume deteriorarea raportului între numărul salariaților și cel al pensionarilor. O forță de muncă activă, de patru milioane salariați, susține peste șase milioane de pensionari. Mai mult, în loc să-și petreacă fericiți zilele rămase și să-și cheltuiască banii căpătați „de la stat" în excursii prin Grecia ori Palma de Mallorca, cum fac pensionarii nemți, de exemplu, ai noștri „revin pe piața forței de muncă în calitate de colaboratori", susține premierul. De aceea nici vorbă de creșterea pensiilor, care au plonjat acum până la jumătate din salariul mediu pe economie. De abia în această lună bugetul asigurărilor sociale va putea asigura, cu chiu cu vai, o indexare de 4,1 la sută cât să acopere rata inflației pe trimestrul trei, dar nu și creșterea prețurilor. Adică, echivalentul a câteva sute de grame de carne adăugate la singurul fel de mâncare pe care și-l pot permite pe zi, jumătate dintre pensionari. De asta a devenit viața pentru majoritatea lor un iad și doar credința în Dumnezeu îi mai oprește să se ducă spre cele veșnice. Ca un prost administrator dovedit ce este, statul le-a folosit de ani de zile contribuția la asigurări ca să înfunde găurile negre ale incompetenței guvernanților. Practic, din noua lege a pensiilor singurul lucru rămas în picioare este creșterea treptată a vârstei de pensionare într-o perioadă de 13 ani, așa încât aceasta egalează aproape întreaga speranță de viață a românului. Efectul: nu mai apucă să mănânce pensia de la stat.

DORU SAVA

(Continuare în pagina 6)

Preliminariile C. M. de fotbal din anul 2002

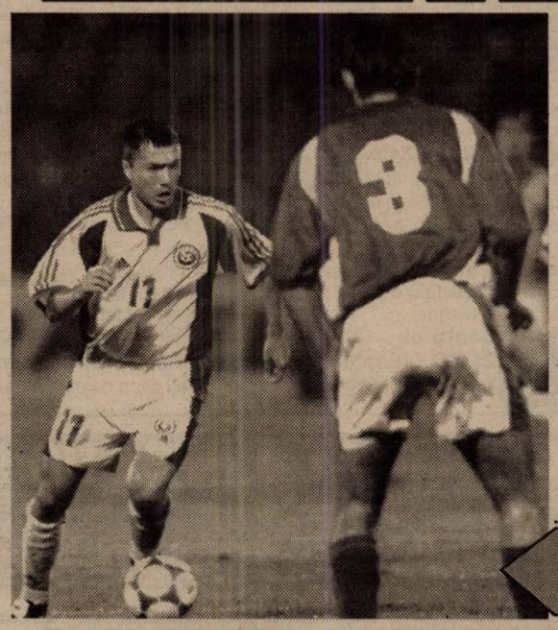

„TRICOLORII" AU FĂCUT ISTORIE LA BUDAPESTA ȘI BARAJUL E ASIGURAT

UNGARIA - ROMÂNIA 0-2 (0-2)

Ad. Ilie (în tricou de culoare deschisă) s-a „jucat" cu fundașii maghiari

Pag. 11

Cireșii centenari au căzut sub secure

Pag. 7

În județ

UN NOU AN ȘCOLAR SUB SPECTRUL SĂRĂCIEI

▼ „La butic, pâinea se dă și pe datorie" ▼ Școala din fosta primărie ▼ Cu bicicleta 10 km prin pădure, până la școală ▼ 12 ore la școală ▼ Școala din Bata, mândria comunei ▼ Dăscălițele

Foto: ONORIU FELEA

Pag. 9

Pe strada Renașterii din Arad

VECINII ȘI-AU FĂCUT DREPTATE - L-AU LEGAT DE POM ȘI L-AU BĂTUT... MĂR!

Foto: AL. MARIANUȚ

Pag. 3

Expulzați din Ungaria

O FEMEIE ȘI COPILUL EI TRĂIESC DIN... NIMIC

● Calvarul obținerii unui ajutor va mai dura

Pag. 7

LOTERIA VIZELOR S.U.A. 2001
SETURI DE ÎNSCRIERE LA:
- OFICIILE POSTALE
- FACTORII POSTALI
- PUNCTELE DE DIFUZARE A PRESEI
- AGENTI AUTORIZATI

Noi cursuri semi intensive din 10 septembrie
Inscrieri: 03-07.09
orele: 14,00-20,00
Arad
G. Cosbuc 1,tel/fax: 057 257.223
Engleză
Germană
Italiană
Spaniolă
Centrul de Limbi Moderne
Înființat în 1992 de Fundația Soros și Organizația International House

Redacția „ADEVĂRUL"
VINDE HÂRTIE
tăiată la format A 3 și A 4.
Pentru comenzi mari putem asigura orice alt format.
Informații la sediul redacției (B-dul Revoluției nr. 81), sau la telefon 280904 și 250902.

ARCADIA
Piața Soarelui, Bl. 603
Numai din Belgia
▼ Vând la prețuri atractive
▼ Montez profesional
MOCHETĂ DIN BELGIA ȘI LINOLEUM
EXECUT LA COMANDĂ
Orice tip de mobilier cu materiale occidentale
Telefon: 263637; 092-344830

Închiriem pe termen mediu sau lung
SPAȚIU COMERCIAL, 600 M. P.,
deasupra la supermarket Maxim, intrare și ieșire separate, toate utilitățile, vad comercial excelent.
Telefon 092-459389

VIA Lawyers
Firmă de Avocați din Toronto Canada
OFERĂ REPREZENTARE JURIDICĂ PT.
EMIGRARE
Canada
primește 225.000 noi imigranți!
Reprezentarea se face din Toronto - Canada
PLATA LA OBȚINEREA VIZEI
COSTURI ACCESIBILE
Arad, SC Proiect Arad SA
B-dul Decebal, Nr. 2-4
Telefon 214.678

ALGLASS
MOBILIER DIN P.A.L. LA COMANDA
● BUCATARII ● DORMITOARE ● CAMERE DE ZI
NOU
VANZARI IN RATE
Calea Timișorii nr. 53; Tel./Fax: 278820
Piața Spitalului Bl. 1D; Tel/Fax: 253868

Calendar

▼ Astăzi, Soarele răsare la ora 6 și 41 de minute și apune la ora 19 și 49 de minute.

▼ Au trecut 245 de zile din acest an. Au mai rămas 120 de zile până în 2002.

▼ **Praznicul zilei: Biserica ortodoxă:** Minunea Sf. Arhanghel Mihail; **Biserica romano-catolică**: Sf. Zaharia, protet.; **Biserica greco-catolică:** Minunea din Colose a Sf. Arh. Mihail.

A venit BARZA!

La Arad: **Musca** Ileana, **Musca** Cristina **(gemeni), Nicoară** Amalia, **Moțiu** Adina, **Cârpaci** Samuel, **Cârpaci** Daniel (gemeni), **Cojocaru** Romana Mădălina, **Tulescu** Alexandru, **Julan** Paul Daniel, **Haiduc** Mara Sorina, **Silanschi** Iasmina Oana, **Cristea** Alexandru Mihai

La Chișineu-Criș: Covaciu Gabriela

La Ineu: Duma Moise

HOROSCOP

Joi, 6 septembrie

Berbec (21.03-20.04). Sunteți bine dispus și de aceea observațiile răutăcioase ale colegilor nu vă deranjează. Cu optimismul dvs. veți reuși să înlăturați neînțelegerile existente la locul de muncă.

Taur (21.04-20.05). Dacă vreți să plecați într-o excursie care costă mulți bani, verificați-vă mai întâi fondurile de care dispuneți și apoi acționați concret.

Gemeni (21.05-20.06). Nu dați importanță unei persoane care nu pierde ocazia să vă critice. Mergeți în continuare pe drumul ales și astfel veți reuși să vă atingeți țelul.

Rac (21.06-22.07). V-ați propus să rezolvați o problemă dificilă dar vă dați seama că nu veți reuși fără ajutorul cuiva. Priviți cu atenție în jur și veți găsi persoana potrivită și dispusă să vă acorde tot sprijinul.

Leu (23.07-22.08). Sub apăsarea problemelor pe care le aveți sunteți copleșit și pesimist. Din fericire, aveți o persoană dragă alături care vă îmbrățișează.

Fecioara (23.08-22.09). Selectați-vă prietenii apropiați și distanțați-vă de cei prefăcuți. În viața profesională veți ajunge la concluzia că ați mers pe un drum greșit și nimeni nu va atras atenția asupra acestui lucru.

MOCHETA
Arad, Piața Gării
Telefon 235.221
Mari REDUCERI DE PREȚURI
MONTAJ LA STANDARDE EUROPENE

Balanța (23.09-22.10). Nu permiteți altora să ia hotărâri în numele dvs. dacă ați făcut o propunere, prezentați-vă cu hotărâre argumentele și nu acceptați să fiți respins fără motive întemeiate.

Scorpion (23.10-21.11). Faptul că lucrurile nu merg întotdeauna cum v-ați dori dvs. nu trebuie să vă nemulțumească. Fiți fericit alături de o persoană care vă înțelege și vă dă curaj.

Săgetător (22.11-21.12). De câtva timp un coleg are o atitudine ostilă față de dvs. Spuneți-i că nu mai sunteți dispus să-i acceptați comportamentul.

Capricorn (22.12-19.01). Mărturisiți-vă sentimentele față de persoana iubită. Ați reflectat destul de mult asupra acestui pas, iar acum a sosit momentul să acționați.

Vărsător (20.01-20.02). Economisiți-vă banii deoarece peste puțin timp veți avea nevoie de o sumă considerabilă. Pretențiile partenerului de afaceri sunt mari, dar nu trebuie să le acceptați din prima clipă.

Pești (21.02-20.03). Din cauza neatenției ați avut un insucces și astfel ați ajuns la concluzia că ar fi fost mai bine să nu acceptați munca respectivă. Trageți învățămintele necesare și terminați ceea ce ați început.

„ADEVĂRUL" VĂ ASCULTĂ

La telefonul dimineții, 280944, între orele 9,00-12,00

☎ **Cetățeni revoltați.** Un grup de cetățeni din Arad s-a adresat redacției ziarului nostru pentru a-și declara nemulțumirea față de hotărârea luată în privința statuii Sfintei Treimi, care va fi mutată din Subcetate în fața Teatrului. „Dacă vor face acest lucru, vom face marșuri în fața primăriei" - spun, revoltați, cetățenii.

☎ **Bani „pierduți"...** Dl. **Pop Crăciun**, domiciliat în Arad, str. Rozelor 46, sesizează: „Am depus anul trecut la Banca Minerva 5,5 mi-lioane lei. Am fost de mai multe ori la ei pentru a-mi scoate banii, dar nici un rezultat. Am mai fost și luna trecută și mi-au spus să vin după septembrie. Acum nu este nimeni acolo și nu se știe unde s-au dus. Mulți oameni au bani depuși la această bancă și au rămas fără ei. Mă întreb oare nu se poate lua nici o măsură? Chiar nu interesează pe nimeni?"

☎ **Mizerie și boschetari în... gară.** Dl. **Ardelean Vasile**, din Arad, ne spune: „Este foarte deranjant faptul că în gară este o mizerie de nedescris și este plin de boschetari și țigani. Pentru ce avem poliție și jandarmi? Mai bine s-ar desființa aceste servicii, dacă nu sunt în stare de nimic."

☎ **Mulțumiri**. Doamna **Iuliana Belean** - director la grădinița PN2 din Păuliș, dorește să aducă mii de mulțumiri, în numele părinților, copiilor și cadrelor didactice de la această grădiniță, familiei Cristina și Richard Maylat, pentru sponsorizarea și participarea efectivă la construirea grupului sanitar din grădiniță.

Redactor de serviciu, N. BODRAN

La telefonul după-amiezii, 280003, între orele 15,00-18,00

☎ Domnul **Oneș Florin**, domiciliat pe B-dul Revoluției nr. 54, sc. A, ap. 10, întreabă: „dacă este ceva adevărat din... zvonul cu schimbarea conducerii S.C. Arterm SA Arad?". Cititorul nostru, ca și alți mii de arădeni de altfel nu-și pot explica cum este posibil ca din banii noștri, ai contribuabililor, Arterm să plătească trei directori, care „se calcă în picioare unul pe altul".

☎ Doamna **Agapia Comșa** din Arad, întreabă de ce nu mai funcționează ceasul de la Primăria Arad? „Bine că de deplasări prin străinătate au bani, dar ceasul nu-l pot repara!" - conchide cititoarea noastră.

Redactor de serviciu, C. T.

METEO

Vremea va fi instabilă și se va răci. Cerul va fi mai mult noros. Pe arii relativ extinse vor cădea ploi, mai ales cu caracter de aversă, însoțite de descărcări electrice. Pe alocuri cantitățile de precipitații vor fi însemnate și izolat vor fi condiții de grindină. Vântul va sufla în general moderat cu intensificări temporare din sector nordic.

Temperaturi maxime: 19 la 22 ° C. Temperaturi minime: 8 la 11 ° C.

AU PLECAT DINTRE NOI!

✝ **Havran Ladislau (1935); Arsa Lucreția (1927); Ștefănaș Traian (1938); Tator Ruța (1925); Haraga Ovidiu (1983); Miheț Georgeta Florina (1955); Bilan Ioan (1939); Itu Roza (1912); Herman Letiția (1975).**

UTILITARE

PIEȚE, TÂRGURI

Astăzi, este zi de piață agroalimentară la Curtici, Sebiș, Bata, Cermei, Zădăreni, Ghioroc, Săvârșin, Secusigiu, Sântana, Târnova, Zăbrani, Zerind. Tot astăzi au loc târguri săptămânale la Curtici, Sebiș, Cermei, Săvârșin, Secusigiu, Zerind.

Mâine, vineri, se desfășoară târguri săptămânale la Ineu, Șepreuș, Șimand.

FARMACII DE SERVICIU

Farmacia **„Remedium"**, B-dul Revoluției, nr. 52-54, telefon 233195 cu program de luni până vineri de la orele 7,30-20,00 iar sâmbăta de la 8,00-14,00; Farmaciile **„Sinapis"**, B-dul Revoluției, nr. 88, lângă Noul Stil, telefon 282369, **„Noua Farmacie"**, str. Andrei Șaguna, nr. 15, telefon 948 sunt de serviciu cu program non-stop.

Farmacia „OMNIAFARM", Calea Aurel Vlaicu, Bl. Z28, cu program zilnic de la orele 8,00-22,00. Telefon 271724.

URGENȚE STOMATOLOGICE

Cabinetul de pe str. Crișan (în spate la Gionelli) are program non-stop. Telefon: 253794. Cabinetul din B-dul Revoluției nr. 62, ap. 17, între orele 9,00-19,00. Telefon: 256665.

ADMINISTRAȚIA FINANCIARĂ

Administrația Financiară a municipiului Arad: Asistență contribuabili (impozitul pe venitul global) - telefon 280633, 280733, int. 198.

TELEFON DE URGENȚĂ LA POLIȚIE: 955.

La Cermei CONSTRUCȚIA BISERICII ORTODOXE - SPRE FINALIZARE

Construcția noii biserici ortodoxe din localitatea Cermei este pe ultima sută de metri. Lucrările au demarat în cursul anului 1990 și au fost suportate în cea mai mare parte din banii celor 500 familii de enoriași, asta însemnând aproximativ 200 milioane de lei pe an.

Autoritățile locale speră ca la începutul anului viitor noul lăcaș de cult să poată fi dat în folosință. Mai sunt necesare doar montarea gresiei și introducerea sistemului de încălzire, valoarea totală a acestei investiții fiind estimată în jurul sumei de 350 milioane de lei.

M.MICAN
Foto: **AL.MARIANUȚ**

CINEMATOGRAFE

Dacia: Animalul (SUA) 11; 13; 15; 17; 19; 21

Mureșul: Băieți și fete (SUA) 10; 12; 14; 16; 18; 20

Arta: Highlander - Runda finală (SUA) 16; 18; 20

Sala Mică: S-a furat vacanța (SUA) 15,30; 17,30

Grădina de vară: Legionarul (SUA) 21

Progresul: Regula jocului (SUA) 16
Shaft (SUA) 18

ÎN ATENȚIA MEDICILOR VETERINARI

Colectivul de organizare al Asociației Medicilor Veterinari Concesionari din județul Arad convoacă medicii veterinari concesionari în ziua de 08 septembrie 2001, ora 10,00, în sala de ședințe a Liceului Agricol Arad pentru:

- stabilirea tarifelor prestațiilor sanitar-veterinare nesubvenționate de stat;
- clarificarea situației dispensarelor veterinare;
- discutarea reactualizării contractului de concesionare;
- diverse.

ADEVĂRUL
COTIDIAN INDEPENDENT ARAD

Editor: S.C. ADEVĂRUL S.R.L. Arad

COD FISCAL R 1681938 ● COD SICOMEX 19.604 ● CERTIFICAT J 02/1886 / 31 X 1991 ● COD SIRUES 020956601 ● ISSN 1220 - 7489

Redacția și administrația: 2900 Arad, Bd. Revoluției nr. 81. Telefoane: SECRETARIAT - 281802, fax 280655, 280625; ADMINISTRAȚIE - CONTABILITATE - 281797; MICA PUBLICITATE - 210775; MAREA PUBLICITATE - 280904; CLUBUL PRESEI - 280989.

Consiliul de administrație: președinte - **DOREL ZĂVOIANU**, telefon 281802, 280625; vicepreședinte - **MIRCEA DORGOȘAN**, telefon 210776; membri: **DOREL BARBU**, telefon 281797; **NICU COJOCARU**, telefon 280904; **MIRCEA CONTRAȘ**, telefon 280854.

Colegiul de redacție: MIRCEA CONTRAȘ (redactor-șef); MARCEL CANCIU (șef secție foto), telefon 281701; ALEXANDRU CHEBELEU (șef secție sport), telefon 281701; NICU COJOCARU (șef secție publicitate) telefon/fax: 280904; GABRIELA GROZA (secretar general de redacție), telefon 280854; VASILE FILIP (șef secție cultură-învățământ-tineret), telefon 281855; 280003; IOAN IERCAN (șef secție politică), telefon 280943; DORU SAVA (șef secție social-economic), telefon 281738; ȘTEFAN TABUIA (șef secție actualități), telefon 281855; 280003; DOREL ZĂVOIANU (președinte al Consiliului de administrație), telefon 281802, 280625.

Difuzare - Marketing: MIRCEA ȚÂȘCĂ (șef secție)-telefon 280904

Tiparul executat la S.C. MEDIAGRAF S.A. ARAD, str. Feleacului F.N., telefon 250902, fax 250920

„Adevărul" poate fi citit și pe Internet la adresa http://adevarul.arad.ro

Echipa de serviciu

IOAN TULEU
secretar de redacție

Bianca Felea, Ioan Leac, Dina Rujan, Ramona Vidulescu
tehnoredactare computerizată

Doina Jurcă, Călin Mnerie, Aurica Telcian, Dacian Toduța
corectură

CURSURI

Casa de Cultură a Municipiului Arad anunță înscrieri la următoarele cursuri: lb. germană, lb. italiană, lb. engleză, dactilografie și lucrări de secretariat.

Înscrierile se fac zilnic, la sediul instituției din str. Gh. Lazăr nr. 1, între orele 9-13. Informații la telefon 211918.

PREȚUL AURULUI

BANCA NAȚIONALĂ. Pentru gramul de aur de 24K: prețul cu ridicata - 263.002 lei, iar prețul de achiziție - 236.701 lei. Prețuri valabile ieri.

PIAȚA NEAGRĂ. Aur 14 K: cumpărare - 150.000 lei/g, vânzare - 155.000 lei/g. **Aur 18 K**: cumpărare - 180.000 lei/g, vânzare - 200.000 lei/g.

CURSUL VALUTAR*

VALORI ÎNREGISTRATE IERI, 5 SEPTEMBRIE 2001

Denumirea valutei	BNR	BCR		BRD		Banca Transilvania		Banca Agricolă		Bursa neagră	
EURO	26685	C	V	C	V	C	V	C	V	C	V
Dolar S.U.A.	30064	29950	30125	29850	30150	30000	30250	29930	30200	29850	30150
Marca germană	13644	13476	13970	13380	13735	13450	13850	13600	13850	13800	14000

DUPĂ JIMBOLIA, DOSARUL CAFELEI VERZI, RUTA TURNU

Parchetul de pe lângă Tribunalul Timiș a dispus arestarea fiului generalului M. I. Cătălin Panduru într-un nou dosar, legat de introducerea în țară prin vama Turnu a unei cantități de 110 tone cafea verde. Marfa a fost achiziționată din zona liberă Szeged și în 23 de transporturi făcute cu microbuze a fost transferată la Timișoara. Acolo a fost prelucrată la firma unui sirian. Se pare că transportul a fost însoțit până la limita dintre județele Arad și Timiș de un cadru M. I.

Prejudiciul în cauză ar fi de 3 miliarde lei.

D. S.

După noua lege a pensiilor

CU CAS-UL NU-I DE GLUMIT

Dl. Mihai Bergea, șeful Direcției colectare contribuabili din cadrul Casei județene de pensii, ne informa că două firme au fost sancționate drastic pentru contravenții prevăzute în Legea pensiilor.

Astfel, S. C. C. A. „Arta meșteșugarilor" din Arad a fost amendată cu 15 milioane de lei pentru nevirarea la bugetul asigurărilor sociale de stat a contribuției de asigurări sociale (CAS).

Necalcularea și nevirarea majorărilor de întârziere la CAS de către Cooperativa de consum din Vărădia a atras firmei o amendă de trei milioane de lei.

N. O.

Începând din această lună,

O SINGURĂ FACTURĂ DE LA ARTERM

La intervenția prefectului Gheorghe Pele, conflictul dintre ULAL și Arterm s-a stins. După o serie de negocieri, cele două părți amintite au ajuns la un numitor comun, în sensul că începând din luna septembrie, Arterm-ul nu va mai emite decât o factură către consumatori.

Cu puțină voință, totul este posibil. Ne întrebăm totuși ce se va întâmpla acum cu „armata" de personal care întocmea aceste acte, care valorau mai mult de 200 milioane de lei pe lună, din bugetul local.

M. M.

La Sântana

LAMPADARE NOI PE CENTRU

Primăria din Sântana a achiziționat 80 de lampadare noi pentru a le înlocui pe cele vechi, care luminau până acum, pe timp de noapte, centrul comunei. „În urma unei înțelegeri cu Conelul, care este interesat să aibă cât mai mulți consumatori, acesta a fost de acord să le monteze gratuit", spune Ioan Ilica, primarul Sântanei. Procurarea acestor lampadare reprezintă doar începutul, deoarece peste 800 de astfel de neoane funcționează încă pe sistemul vechi. Pentru acoperirea întregului necesar al comunei trebuie să se asigure 1200. Ceea ce, din spusele primarului, se intenționează în perioada următoare.

A. B.

Poșta din Gai - în renovare

Oficiul Poștal din Gai a intrat, din 1 august, în renovare. Clădirea aparținând Companiei Naționale Poșta Română a fost tencuită în exterior, zugrăvită, au fost refăcute instalația electrică și acoperișul, au fost efectuate finisaje în interior iar în curte au fost turnate alei din beton. Ioan Jurcă, tehnician principal, spune: „Am lucrat în regie proprie, cu meseriașii de întreținere ai Oficiului Județean de Poștă Arad, iar materialele pe care le-am cumpărat ne-au costat în jur de 25 de milioane de lei." Se așteaptă ca lucrarea să fie finalizată în maximum o săptămână.

A. B.

TÂNĂRĂ... DROGATĂ?!

O tânără de 28 de ani, fără domiciliu, a fost transportată cu ambulanța la Serviciul de urgențe al Spitalului Clinic Județean. Femeia, având o plagă tăiată la glezna stângă, era destul de agitată și povestea că ar fi fost căsătorită cu un italian care ar fi drogat-o. Cadrele medicale nu au reușit să-și dea seama dacă starea de agitație a femeii era datorată consumului de băuturi alcoolice sau drogurilor. După ce i-a fost dat primul ajutor victima a fost lăsată să plece.

A. B.

În județul Arad

RATA ȘOMAJULUI A SCĂZUT LA 6,72%

Conform statisticii elaborate de către Agenția județeană pentru ocuparea forței de muncă (AJOFM), rata șomajului în județul Arad este de 6,72%, mai scăzută decât luna trecută când era la nivelul de 6,85%.

În plată sunt 9452 de șomeri, dintre care 3078 primesc ajutor de șomaj, 880 ajutor de integrare profesională, iar 5494 alocație de sprijin.

Dl. Iancu Gheorghe, director management piața muncii din cadrul AJOFM ne-a declarat că 3843 de persoane sunt în căutarea unui loc de muncă. Doi dintre ei sunt beneficiari ai Ordonanței 98/1999, iar 3841 sunt persoane neindemnizate.

N. O.

TREI FIRME CÂȘTIGAU „LA NEGRU"

Recent, controalele efectuate de inspectorii de la Inspectoratul Teritorial de Muncă au continuat, depistând agenți economici care au primit la lucru persoane cărora nu le-au întocmit forme legale de angajare. În această situație au fost găsite firmele: SC Stefano Co. Ltd SRL (trei persoane), S. C. Gaita SRL (o persoană), SC Ramona & Victor SRL (o persoană), aplicându-se amenzi în valoare de 15 milioane.

Pentru alte încălcări ale legislației, cum ar fi - neînregistrarea în termen legal a contractelor individuale de muncă, nedepunerea actelor privind executarea contractelor individuale de muncă, a dovezilor de plată a salariilor au mai fost aplicate amenzi contravenționale în valoare de 18 milioane.

HOȚI PEDEPSIȚI

I. P. J. Arad îi cercetează în stare de arest pe Ababei Nelu-Mihail, 23 ani, din Hunedoara, și pe Coman Cornel, 36 ani, din Arad, pentru săvârșirea unor infracțiuni de furt.

În noaptea de 1 spre 2 septembrie, Ababei l-a deposedat prin violență pe Dănilă Remus, din Arad, de un telefon mobil.

Coman Cornel, cunoscut cu antecedente penale, este autorul unei spargeri comise în 9 spre 10 august la S. C. Decastom, de unde a sustras bunuri în valoare de 160 de milioane de lei.

OMAGIU EROULUI NAȚIONAL AVRAM IANCU

Prefectura județului Arad și Uniunea Vatra Românească, filiala Arad, organizează manifestări de omagiere a Eroului Național Avram Iancu, la 129 de ani de la trecerea în eternitate și în istorie, în anul 1872

Manifestările se vor desfășura după următorul program:

● **Vineri, 7 septembrie 2001**, începând cu ora 12,30, la Monumentul Eroului de la Palatul Justiției din Arad (Tribunal). Programul va cuprinde ceremonialul religios, depunere de flori și cuvântări omagiale.

Invităm să participe la program oficialitățile locale și arădenii care doresc să aducă un omagiu Eroului Național Avram Iancu.

● **Duminică, 9 septembrie 2001**, se organizează o deplasare cu autocarul la Țebea, prilejuită de manifestările naționale ce se vor desfășura la Mormântul Craiului Munților Apuseni, Avram Iancu, din cimitirul eroilor și al martirilor neamului românesc.

Cei care doresc să participe la manifestările de la Țebea se pot adresa pentru informare și înscriere la sediul Filialei Vatra Românească din Arad, Bulevardul Revoluției nr. 55, și la telefonul nostru 254115.

Ajutor umanitar în bătaie de joc

Considerând că suntem groapa de gunoi a Europei, doi danezi au încercat să introducă în țară un TIR întreg plin cu încălțăminte uzată și jucării folosite. Toate destinate Fundației Ana din satul „PĂMÂNTENI" județul Prahova.

La controlul de frontieră efectuat la Vărșand s-a constatat că automarfarul nu avea sigiliul vamal, fapt pentru care a fost supus unei verificări la sânge. În urma controlului s-a descoperit că încărcătura nu corespundea cu acceptul de transport umanitar, din nici un punct de vedere.

Cei doi danezi s-au înapoiat din proprie inițiativă pe teritoriul maghiar, cu tot cu TIR.

N. O.

Pe strada Renașterii din Arad

VECINII ȘI-AU FĂCUT DREPTATE - L-AU LEGAT DE POM ȘI L-AU BĂTUT... MĂR!

„Jur pe Dumnezeul meu că nu mai rezist"

Disensiunile dintre familiile Munteanu și Ciupuligă, domiciliate în str. Renașterii, trenează de ani de zile. Punctul culminant al conflictului a fost atins în seara zilei de 3 septembrie a. c.

Stătea pe mine ca pe scaun!

Pavel Munteanu, un bărbat de 49 de ani se apucase să repare gardul din spatele imobilului în care locuiește soacra sa, Mărioara Popovici. „Luni seara am început să repar gardul. Vecinii noștri susțin că gardul respectiv e proprietatea lor, dar din câte știu eu, soacra mea a avut un proces cu ei pe acest subiect în urmă cu vreo zece ani și a câștigat. De aceea m-am apucat să lucrez la el. Fam. Ciupuligă afirmă că le-am «violat proprietatea». Dar ce să fac? Bineînțeles că mai scăpam câte o pietricică sau un leat în partea lor, dar le ridicam imediat. La un moment dat m-am trezit cu Voicu, fiul vecinilor, îndreptându-se spre mine cu un hârleț în mână. M-a lovit pe unde a apucat, m-a trântit la pământ și m-au legat de mâini și de picioare. Dădeau în mine cu ce apucau, de la cel mai mic până la cel mai vârstnic din familie. În cele din urmă Voicu s-a așezat pe mine, ca pe un scaun și fuma liniștit. Nimeni nu a intervenit", afirmă Pavel Munteanu.

D.na Voichița C. susține că Pavel M. a intrat pe proprietatea ei pentru a-i lovi cu hârletul familia

Legat de pom și lovit cu capul de pământ

Soacra victimei, Mărioara Popovici a relatat aceeași variantă a evenimentului ca ginerele său. „Vrem să ne reparăm casa. E gata să se prăbușească. M-am dus la Voichița, vecina cu pricina și i-am cerut voie să ne lase să trecem pe la ei prin grădină, altă variantă neavând. Dar nu a fost de acord. În seara zilei de luni, Pavel s-a apucat de lucru la gardul ce desparte proprietățile noastre. La un moment dat l-am auzit pe Pavel țipând: «Mă omoară! Ajutor!» Când am ieș.. afară am văzut că îl legaseră de pom și îl dădeau cu capul de pământ. O altă vecină a anunțat Poliția, dar aceasta a ajuns după aproximativ o oră de la începerea bătăii."

Mărioara Popovici: „ Așa l-a apucat pe Pavel de cap izbindu-l de pământ"

Criminal și bețivan notoriu!

Luând legătura cu d-na Voichița Ciupuligă, am aflat o altă variantă a poveștii: „Este un bețivan notoriu. Toată ziua bea, după care bineînțeles că are chef de scandal. Am pus un gard între proprietățile noastre, dar efectiv l-a distrus cu totul. M-a înjurat și m-a jignit în tot felul, ne amenință. Din cauza asta am făcut și două preinfarcturi. Vă jur pe Dumnezeul meu. Luni după-masa a început Pavel să-și repare gardul, pe proprietatea mea. Și mai mult decât atât, ne înjura cât îl ținea gura. Atunci copilul meu s-a dus să-l întrebe ce vrea. Dar bețivanul luase deja un hârleț din grădina noastră și îl amenința pe Voicu (n. n. fiul d-nei Voichița C.). L-a și tăiat la mână pe băiatul meu. Mort de beat cum era, nu putea fi oprit altfel decât imobilizat. Așa că l-au legat până a venit Poliția. Și acolo când era jos urla că ne omoară. Criminalul și bețivanul! Ne este frică să mai stăm în casă. Poate să intre și să ne omoare."

„Voichița e scandalagie"

D-na Voichița spunea că d-l Ignat, vecin de-al dumneaei a fost martor al evenimentului. El vă poate spune ce s-a întâmplat. Este om cinstit. Dar cu reprezentanții presei, dumnealui nu a acceptat să vorbească. În schimb, alți vecini, printre care d-na Eva Rădășanu și d-na Florica Huzur susțin varianta familiei Munteanu. „Conflictul există de mulți ani între cele două familii. Dar Voichița e cunoscută ca fiind scandalagie. Cu aproape toată lumea de pe stradă a avut de-a face. În ceea ce-l privește pe Pavel, e adevărat că era băut în seara zilei de luni, dar nu e un bețivan."

***

Poliția a demarat o anchetă în vederea elucidării cazului. „În funcție de rezultatele medico-legale, se vor lua măsurile ce se impun", a declarat d-na maior Floare Dan, purtător de cuvânt al IJP Arad.

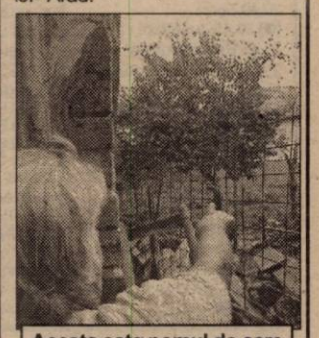

Acesta este pomul de care a fost legat dl. Munteanu

La ora actuală, victima Pavel Munteanu se află internat la secția neuro-chirurgie, cu multiple leziuni.

Noi v-am prezentat doar faptele, concluziile lăsându-le la latitudinea dumneavoastră.

Vom reveni cu rezultatele anchetei.

MADIANA MICAN
Foto: ONORIU FELEA

COMISIA DE ARBITRAJ VINE ASTĂZI LA PSD ARAD

În cursul zilei de ieri, la sediul PDSR Arad era mare fierbere. Motivul? Organizația arădeană primise un fax de la Colegiul Central de Arbitraj al partidului prin care se comunica faptul că **„în perioada 6-8 septembrie 2001 la PSD Arad se va deplasa o comisie de arbitraj"**. Comisia este formată din cinci membri, în marea lor majoritate subprefecți: **Ludovica Pârvu**, Baia Mare, **Ioan Maier**, Alba Iulia, **Constantin Moraru**, Sibiu, **Alexandru Cordoș**, Cluj și **Achim Alstani**, Buzău.

Pentru informarea cititorilor, menționăm faptul că respectiva comisie se deplasează la Arad pentru a verifica la fața locului aspectele legate de criza apărută la vârful PDSR Arad. În principal, este vorba despre deja celebrul proces-verbal de la Neudorf, urmat de memoriul Biroului Executiv PDSR Arad adresat conducerii partidului, acte prin care conducerea PDSR Arad și un număr impresionant de filiale din județ hotărăsc și solicită destituirea din funcție a președintelui Avram Crăciun. Evident, există și alte reclamații sosite pe adresa Comisiei de Arbitraj, din partea cealaltă a baricadei, în primul rând din zona nemulțumiților rămași fără funcții.

***

P. S. Pentru deliciul cititorilor, menționăm faptul că secretarul general PSD Arad a venit și cu soluția cazării și hrănirii membrilor comisiei. Unde? Evident **„la Nădlac, la Medințu, că acolo-i gratis..."**

DORU SINACI

Parlamentul European a adoptat raportul referitor la România

Parlamentul European a adoptat, joi, raportul referitor la progresele înregistrate de România în procesul aderării la UE, document redactat de raportorul Parlamentului UE pentru România, baroana Emma Nicholson, trasmite corespondentul MEDIAFAX.

Raportul a fost adoptat fără probleme, împreună cu documentele similare referitoare la progresele înregistrate de celelalte 11 state candidate la aderare la Uniunea Europeană. Doi parlamentari au prezentat amendamente pentru raportul despre România. Primul amendament a fost adoptat și propune o actualizare a numărului de capitole pe care le-a deschis România în negocierile de aderare, conținînd și o referire la faptul că România trebuie încurajată să deschidă și alte capitole. Al doilea amendament propunea o reformulare a referirii făcute în raportul Nicholson privind susținerea eforturilor României de a deveni membru NATO. Parlamentarii europeni au apreciat că formularea din raport era mai explicită, și acest amendament a fost respins. Raportul baroanei Emma Nicholson salută progresele realizate în ultimul an în ceea ce privește macrostabilitatea economică, ocrotirea copiilor instituționalizați și cere eliminarea vizelor pentru cetățenii români care călătoresc în spațiul UE.

Documentul atrage însă atenția asupra întîrzierii reformelor economice, în special din agricultură și protecția mediului, fiind criticate ineficiența măsurilor anticorupție și ingerințele puterii executive în funcționarea justiției. Emma Nicholson, care a prezentat o variantă dură a raportului despre România în luna iunie, care propunea întreruperea negocierilor de aderare dacă autoritățile nu iau măsuri urgente pentru a îmbunătăți situația copiilor instituționalizați, a declarat, în timpul prezentării raportului, că situația din România este pe cale de a se schimba. Ea a declarat în plenul Parlamentului că multe lucruri bune s-au întîmplat în România, în ultima vreme: din punct de vedere macroeconomic, situația s-a stabilizat, inflația a fost scăzută pas cu pas, situația copiilor instituționalizați s-a îmbunătățit, iar din punct de vedere al afacerilor externe, România a exercitat excelent președinția în exercițiu a OSCE. Autoarea raportului a felicitat guvernul român pentru suspendarea adopțiilor internaționale și a subliniat faptul că, în ultima vreme, numărul de adopții locale s-a dublat.

Reuniunea anuală a ambasadorilor, consulilor generali și consulilor onorifici

Ion Iliescu:

TRANSILVANIA NU ESTE UN DOMENIU DE CO-SUVERANITATE ÎNTRE ROMÂNIA ȘI UNGARIA

Președintele Ion Iliescu a afirmat, miercuri, la întîlnirea cu ambasadorii și consulii României, că "Transilvania nu este un domeniu de co- suveranitate între România și Ungaria". Președintele Iliescu a arătat că Transilvania este o parte componentă a României și, prin urmare, "România este cea care legiferează pentru cetățenii ei, inclusiv pentru cei ai Transilvaniei".

Șeful statului a declarat că toți cetățenii sunt "egali". "România este singura responsabilă de soarta minorităților din România", a adăugat Iliescu. El a reiterat faptul că legea statutului maghiarilor este "discriminatorie și antieuropeană".

Președintele Iliescu a apreciat că România se găsește printre statele cu "standardele cele mai concordante cu UE în privința respectării drepturilor minorităților".

LEGĂTURI CU PARTENERII DIN AFARA SPAȚIULUI EURO-ATLANTIC

România urmărește revitalizarea legăturilor economice cu partenerii din afara spațiului euro-atlantic și dorește construirea unei relații de parteneriat cu Federația Rusă, a declarat, miercuri, ministrul român de Externe, Mircea Geoană. Revitalizarea legăturilor economice cu statele din afara spațiului euro-atlantic urmărește redeschiderea piețelor de desfacere pentru produsele românești, în special în America Latină, țările arabe și Asia (China, Vietnam, Coreea), identificarea partenerilor stabili pentru aprovizionarea cu materii prime, în special prin barter cu produse românești, din Africa, zona Caucazului și Asia Centrala și recuperarea datoriilor contractate înainte de 1990.

DINAMIZAREA POLITICII EXTERNE

Președintele Ion Iliescu a pledat, miercuri, în fața ambasadorilor și consulilor României, pentru dinamizarea politicii externe în perspectiva integrării în structurile europene și euro-atlantice.

Președintele Iliescu a arătat că politica externă și diplomația românească trebuie să se concentreze asupra susținerii obiectivelor naționale pe plan internațional. El a adăugat că ambasadorii trebuie să dea dovadă de consecvență, hotărîre și profesionalism în promovarea politicii externe. Iliescu a arătat că prioritățile politice externe a României sunt: integrarea în UE și NATO, dezvoltarea echilibrată și durabilă a economiei naționale ca o precondiție a aderării la UE, afirmarea distinctă a identității României pe scena internațională, adoptarea aquis-ului comunitar în legislația națională, consolidarea protecției drepturilor cetățenilor, dezvoltarea relațiilor cu toate statele. Președintele a precizat că România nu practică o abordare exclusivistă în relațiile cu alte țări și dorește să dezvolte relații bune cu toate statele.

Șeful statului a apreciat că diplomația românească este datoare să informeze corect țara în legătură cu starea de spirit în străinătate și să anticipeze evoluțiile benefice pentru România. De asemenea, să utilizeze toate instrumentele de care dispune pentru informarea asupra realităților românești. Iliescu a declarat că trebuie depuse eforturi pentru demontarea imaginii defavorabile asupra României, dar fără "a polei realitățile". "Prezentăm România așa cum este ea", a adăugat președintele. Președintele Iliescu a pledat pentru o "diplomație demnă". "Cei care merg cu căciula în mînă și cu spinarea plecată nu cîștigă nimic", a afirmat președintele. El a apreciat că există elemente pentru a susține cu demnitate interesele țării. Șeful statului a afirmat că România trebuie să devină o prezență activă în cadrul dezbaterilor internaționale și în special în privința viitorului Europei.

JOI, 6 SEPTEMBRIE 2001

TVR 1

7,00 Jurnalul de dimineață
7,15 Practic matinal
9,20 Jurnal
9,30 Tăicuțul - s.
10,15 TVR Craiova
10,55 TVR Cluj-Napoca
11,45 TVR Iași
12,30 TVR Timișoara
13,15 Pasiuni - s. rel.
14,00 Jurnalul de prânz
14,10 Infomania
14,30 Fotbal: Ungaria-România. Rezumat
15,30 Oameni ca noi
16,00 Convietuiri
17,30 O idee pe zi pentru România
17,40 Pasiuni - s.
18,25 Garantat 100%
18,55 Alege muzica!
19,25 Între noi, frații - s.
19,50 Familia... Corect!
20,00 Jurnal. Meteo
20,40 Sport
(●) 20,45 Justițiarii - s.
21,45 Reflecții rutiere
22,00 Interesul general: Frontal
23,00 Jurnalul de noapte
(▲) 23,15 Desenatorul - thriller, SUA, 1992
0,45 Nocturna melomanului
2,00 Jurnal. Meteo - rel.
(●) 2,45 Martor tăcut - s.
4,20 Interesul general: Frontal - rel.
5,20 Infomania - rel.
5,40 O idee pe zi pentru România - rel.

TVR 2

7,00 Femeia misterioasă - rel.
8,05 Desene animate
9,20 Arca lui Noe - rel.
9,50 Fete vesele - s.
10,15 Tată, am încurcat-o! - s. rel.
10,45 Știri
10,50 Stăpânul domeniului - s. rel.
11,30 Oprirea obligatorie - rel.
12,00 În mijlocul furtunii - s. rel.
12,50 Femeia misterioasă - s.
13,40 Tribuna partidelor parlamentare
14,15 Desene animate
15,30 Știri
15,35 Toți, împreună
16,25 Tran(sylvania) insolit
17,00 Tată, am încurcat-o - s.
17,30 Vară pentru 2
19,15 Veni, video, vici!
19,30 Desene animate
19,55 Cinci minute cu frații Lumière
20,00 Din goana trenului: Portugalia
20,30 Pragul de sus
22,00 Familia Porter - s.
22,30 Știri
22,35 Captiv în viitor - s.
23,25 Teatru TV: Memoria teatrului
0,15 TVM. Mesager
0,50 Fete vesele - s. rel.
1,15 Vară pentru 2 - rel.
3,00 Familia Porter - s. rel.
3,45 Teatru TV: Memoria teatrului - rel.

PRO TV

7,00 Bună dimineața!
8,00 Știrile Pro TV - Ziarul dimineții tale
9,00 Tânăr și neliniștit - rel.
10,00 Monștrii - s.
10,50 Ani de liceu - s.
(●) 11,15 Scandal - f. rel.
(●) 13,30 Sirene - f. rel.
15,15 Melrose Place - s.
17,00 Știrile PRO TV
17,10 Pro Tv te ascultă ce vezi
17,15 Beverly Hills - s.
18,05 Tânăr și neliniștit - s.
19,00 Știrile PRO TV
(●) 20,00 Robocop 2 - acțiune, SF, SUA, 1990
22,00 Știrile PRO TV
22,35 .ro
(●) 22,50 Commando de noapte - acțiune, comedie, SUA, 1996
0,45 Profiler, psihologia crimei - s.
1,45 Zero - rel.
(●) 2,45 Tommy și pisica sălbatică - aventuri, dramă, Finlanda, 1998
4,45 Ani de liceu - s. rel.
5,15 Beverly Hills - s. rel.
6,00 Teo - rel.

TV ACASĂ

5,15 Miracolul iubirii - rel.
7,15 Știrile de Acasă - rel.
7,50 Căsuța poveștilor - rel.
8,15 90-60-90 Fotomodele - rel.
9,15 Îngerașul - rel.
10,00 Căsuța poveștilor - rel.
10,30 Acasă la bunica - rel.
10,40 Cupidon - s. rel.
11,30 Betty cea urâtă - s. rel.
12,30 Dreptul la viață - rel.
13,30 Iubire fără limite - s. primul episod
15,30 Ia-mă acasă - rel.
16,00 90-60-90 Fotomodele - s.
16,50 Desene animate
17,00 Terra nostra - s. rel.
17,55 Acasă la bunica
18,05 Dreptul la viață - s.
19,00 Îngerașul - s.
20,00 Știrile de Acasă
20,40 Cupidon - s.
21,30 Betty cea urâtă - s.
22,30 Terra nostra - s.
23,30 Știrile de Acasă - rel.
(●) 0,10 Chef de chef - rel.
1,25 Muzica de Acasă, muzica nopții

HBO

8,00 Stargate SG-1 - s.
8,40 De-a v-ați ascunselea - thriller, Canada, 1999
10,20 Mama vitregă - dramă, SUA, 1998
12,20 Echipa de hochei: Campionii - aventuri, SUA, 1992
14,00 După 20 de ani - dramă, SUA, 1998
15,30 Rechinii ucigași - acțiune, SUA, 1999
17,15 Beloved - dramă, SUA, 1998
20,00 Vremuri grele - dramă, SUA, 1999
21,30 Stargate SG-1 - s.
22,15 Cubul - SF, SUA, 1998
23,45 Avocat și victimă - suspans, SUA, 1998
1,35 M. Butterfly - dramă, SUA, 1993

PRIMA TV

7,00 Desene animate
8,00 Prima Mix!
13,15 Video civica
13,25 Clip Art
13,30 Desene animate
14,30 Eddie McDowd - s.
15,00 România@large - rel.
15,30 Special - doc.
16,30 Comisarul Rex - s.
17,30 Strada Milion
18,00 Focus
19,00 Justiție militară - s.
20,00 Impact
21,00 Obiectiv
22,00 Exotic. Caraibe
23,00 Focus
23,30 Comisarul Rex - s. rel.
0,25 Clip Art - rel.
0,30 Strada Milion - rel.
1,00 Focus - rel.

TELE 7 ABC

7,00 Muzică
10,00 La ordinea zilei - rel.
11,00 Muzică
12,00 Reporter Tele 7 - rel.
12,30 Buletin de știri
12,40 Reporter Tele 7 - rel.
13,30 Muzică
15,30 Documentar
16,00 Muzică
18,00 Germania astăzi - doc.
18,30 As show
19,29 Telecaricatura zilei
19,30 La ordinea zilei
20,30 Muzică
21,00 Telejurnal
21,45 Loto. Pariul Trio
21,50 Caleidoscopul artelor - doc.
22,30 Telemedicina
23,30 Loto. Joker. Pariul Trio
23,45 Muzică
6,00 Telejurnal - rel.

ANTENA 1 – TV ARAD

7,00 Observator
8,00 Știri TVA - rel.
8,30 Emisiune în limba germană - rel.
8,50 Desene animate
9,15 Robocop - d. a.
9,45 Pantera roz - s.
10,10 Pe cont propriu - s.
11,00 Zile din viața noastră - rel.
12,00 Labirintul pasiunii - s.
13,00 Știrile amiezii
13,15 Elisabeta și contele de Essex - istoric, SUA, 1939
15,00 Detectivii Hart - s.
16,00 Pactul de stabilitate
16,30 Publicitate, Promo
16,45 Știri TVA
(●) 17,20 Al treilea geamăn - a doua parte
19,00 Observator
19,45 Sport
20,00 Strada Hanovra - dramă, SUA, 1979
21,57 Publicitate TVA
22,00 Observator
22,15 Ediția de noapte TVA
22,30 Cursa Eco Challenger - s.
(●) 23,30 Operațiunea de salvare - acțiune, SUA
(●) 1,00 Valentino - biografic, SUA
3,00 Observator - rel.
4,00 Scandalul - s.
4,45 Cosas del Amor - s.

TV RCS

8,55 Deschiderea programului
9,00 Scales of justice - rel.
9,45 Preciosa - rel.
10,30 Desene animate
11,00 Știrile RCS - rel.
12,00 George's Island - film, rel.
13,30 Știrile RCS - rel.
14,00 Casa de nebuni - s.
14,30 Odiseea - s.
15,00 Medicul de familie - s.
16,00 Emisiune în limba maghiară
17,00 Muzică populară
17,30 Atlantis Family Playhouse - s.
17,55 Aventurile lui Huck - s.
18,15 Știrile RCS
19,00 Preciosa - s.
20,00 Energy Club
21,30 Ți-e teamă de întuneric? - s.
22,00 Știrile RCS
(●) 22,30 Greșeală fatală - film
(n) 0,00 Erotica
5,00 Închiderea programului

RADIO EUROPA FM (89,3 MHz)

6,00-10,00 Deșteptarea - cu Gabi Dobroiu (7,00 Jurnalul de dimineață); 10,00 Europa Express cu George Zafiu; 13,00 Jurnalul de prânz; 13,30 România în direct cu R. Turcescu; 14,00 Drum cu prioritate cu Radu Constantinescu; 18,00 Jurnalul de seară; 18,30 Interviurile Europa FM; 19,00 Clubul de seară cu Denis Ciulinaru; 22,00 Jurnalul de noapte; 22,30 Infomania cu Dan Goanță; 23,00 Europa lângă tine

RADIO PRO FM (92,1 MHz)

3,00-5,00 MUZICĂ; 5,00-5,30 BULETIN DE ȘTIRI la fiecare sfert de oră; **5,30-7,00 PRO FM PÂNĂ LA UNU** cu Ramon Colizo; **7,00-10,00 PRO FM PÂNĂ LA UNU** cu Flavius Esnican; **10,00-13,00 PRO FM PÂNĂ LA UNU** cu Mihai Dobrovolschi; **13,00-14,00 13-14 CU ANDREI** cu Andrei Gheorghe; **14,00-17,00 POFTIM PRO FM** cu Cătălin Lăpușcă; **17,00-19,00 PRO FM E AICI** cu Cristi Schnebli; **19,00-22,00 ASCULTĂ-ȚI MUZICA** cu Andi Moisescu; **22,00-23,00 AUTO PRO FM CLUB** cu Dan Vardie; **23,00-2,00 PRO FM BY NIGHT** cu Vlad Craioveanu

RADIO ARAD & RADIO CONTACT (99,1 MHZ)

6,00 Lupta cu somnul; 8,00 Bună dimineața, Arad!; 10,00 Tovarășii mei; 12,00 Pulsul zilei; 14,00 Radiomagazin Deutsche Welle; 15,00 Muzica așa cum vrei; 17,00 Muzica generației în loden; 18,00 Radiomagazin Radio France International; 19,00 Societatea de consum; 20,00 Ofensiva de seară; 21,00 În arșița muzicii; 23,00 Contact FM

RADIO TIMIȘOARA

6,00 Ceasurile dimineții; 8,00 Muzică populară cu dedicații; 9,00 Cânt din suflet; 10,00 De zece ori România; 11,00 Pop matineu; 12,00 Miez de zi la polul vest; 13,00 Emisiune în limbile minorităților; 16,00 Radiojurnal; 16,15 La zi în viața partidelor; 16,30 Sport; 16,35 Post meridian muzical; 17,00 Carusel cultural; 18,00 Actualitatea radio; 18,10 Un răspuns pentru fiecare; 19,00 Radiojurnal; 19,15 Vârful de lance; 20,05 Școala pământului; 20,50 Călătorie în lumea poveștilor; 21,00 Curierul de seară. Știri: 6,00; 7,55; 9,00; 11,00; 12,50; 17,00; 20,00; 21,00; 21,55. Radio Jurnal: 7,00; 16,00; 19,00.

RADIO SEBIȘ

6,00-9,00 Cronica cârcotașilor - (p)
9,00-10,00 Precinie, precinie - muzică populară
10,00-12,00 Cafeaua de zece
12,00-15,00 21 Expres
15,00-16,00 Bună ziua oameni buni - muzică populară
16,00-19,00 Magazin 21
19,00-20,00 Sus, paharul, fiecare - muzică populară
20,00-22,00 E seara ta!
20,30-21,00 Cu alți ochi
22,00-23,00 Lecții particulare - (p)
23,00-6,00 21 Night Hits - (p)
Știri: 6,00; 7,00; 9,00; 11,00; 15,00. Jurnale: 8,00; 13,00; 18,00.

Redacția Adevărul nu își asumă răspunderea pentru modificările ulterioare intervenite în programele Radio - TV

CA SĂ VEZI CINE APĂRĂ PRINCIPIILE DEMOCRAȚIEI!

Reprezentanții PNȚCD au afirmat că, în încercarea de a recâștiga încrederea românilor, partidul poate miza pe **„trei elemente de tezaur"** care mențin partidul în viață: tradiția, reforma economică din perioada de guvernare cederistă și legitimitatea europeană. Când vorbesc despre **„legitimitate europeană"**, țărăniștii se referă pe de o parte la valorile democratice, în plan politic, iar pe de altă parte la atașamentul față de valorile economiei de piață, în plan economic. Mai mult, **„legitimitatea europeană"** sugerează faptul că țărăniștii mai revendică încă monopolul asupra acestor valori pe scena politică românească. Asta în ciuda faptului că până și cei mai fervenți susținători ai lor din perioada 1990-1996 au încetat să se raporteze la scena politică românească în termenii de NOI, adepți ai valorilor democratice și EI, cei dominați de reflexe antidemocratice și etatiste.

Criza internă prin care trece PNȚCD, incluzând aici și decizia nefavorabilă în justiție în litigiul cu gruparea Marga, a pus partidul în fața unui test sever pentru calitatea, autoconferită, de unic depozitar al valorilor democratice. Fără a discuta prea mult așa-zisul plan - halucinant - al PSD-ului de a acapara scena politică românească sau (ne)temeinicia deciziei Tribunalului București în mult mediatizatul litigiu cu gruparea Marga, ne surprinde reacția de neînțeles a unui partid politic față de o decizie a justiției, într-un stat pe care ne place să-l numim de drept. La o presupusă presiune a politicului asupra justiției (foarte puțin probabilă, având în vedere faptul că guvernul are multe alte griji mai importante decât soarta PNȚCD-ului sau a creștin-democrației), țărăniștii au recurs la presiuni explicite, cu iz de șantaj, asupra acesteia. Pentru că, este clar, demersul urmașilor lui Maniu îi vizează de fapt pe oamenii legii, asupra cărora planează de acum o gravă suspiciune și nu pe liderii politici ai PSD.

Păstrând proporțiile - și admițând metodele diferite - pro-occidentalii lideri ai PNȚCD au reacționat față de decizia justiției române într-un mod similar lui Miron Cozma: nerecunoașterea deciziei, acuzația de părtinire politică și forțarea unei decizii viitoare favorabile. Cu mențiunea că „prințul huilei" a așteptat o decizie definitivă a instanțelor românești pentru a-și duce ortacii la București ...

Țărăniștii ar trebui să înțeleagă că **nu poți apăra valorile democrației încălcându-i principiile.** Una dintre cele mai importante garanții ale democrației este faptul că actorii politici acceptă să-și canalizeze conflictele pe căi instituționale și se abțin să folosească alte mijloace în lupta politică. Iar arbitrul acestei competiții trebuie să fie o justiție independentă. Dincolo de declarații și angajamente politice, respectarea *de facto* a regulilor democratice este cea care contează de fapt, chiar și atunci - sau mai ales atunci - când crezi că democrația este în pericol. Lipsa de încredere a țărăniștilor în căile legale, instituționale, de rezolvare a unui conflict este cu atât mai surprinzătoare cu cât ne aflăm într-o perioadă în care curțile de justiție internaționale dovedesc o putere efectivă de a-și face respectate deciziile. Iar România a dovedit faptul că, angajată definitiv pe drumul integrării europene, are maturitatea politică de a accepta aceste decizii.

FLAVIUS GHENDER

„AM AVANTAJUL EXPERIENȚEI ÎN ADMINISTRAȚIE"

● Interviu cu d-l GHEORGHE HUȚIU, consilier municipal

– D-le consilier, ați fost ales pe listele PPDR-ului. Trecând la PD, în fapt sunteți consilier independent, conform legii. De ce ați plecat de la PPDR?

– Am plecat imediat după ce Radu Vasile s-a înscris în PD. M-am înscris și eu în același partid, considerând că este normal să-l urmez pe cel care a înființat PPDR-ul.

– Nu este vorba despre cel mai pur oportunism?

– Mulți spun acest lucru, însă la momentul alegerilor generale PPDR-ul nu avea nici o șansă de a ajunge în Parlament. În ceea ce mă privește, sigur că a fost vorba despre oportunism, cu specificația că este vorba despre sensul pozitiv al cuvântului, nu despre conotația negativă, percepută aproape la modul general. Așadar, am fost oportunist. în sensul că am fructificat oportunitatea de a fi alături de oameni tineri, valoroși, capabili să realizeze ceva pentru Arad.

– Așadar, când este vorba despre un vot în CLM, votați cum votează consilierii PD?

– Știu la ce vă referiți, în sensul că de regulă în discuțiile cu consilierii municipali apare ideea votului politic. În acest sens, pot să vă spun că atunci când votez fac abstracție de coloratura politică și făceam la fel chiar dacă nu m-aș fi înscris în PD. Față de alți colegi am fost favorizat, în sensul că am avut ocazia să știu ce înseamnă administrația, să îmi dau seama că, dacă iei hotărâri în folosul obștei, fără să ții seama de interese de partid, în mod automat vei câștiga și pe plan politic, pentru că în ochii electoratului demonstrezi că ești credibil. Este o piramidă oarecum inversată, în sensul că nu câștigi credibilitate numai pentru că ești pe listele unui partid, ci vei deveni credibil ca om politic abia după ce vei demonstra că ești credibil ca om în slujba intereselor obștei.

– Nu aveți repercusiuni dacă nu votați cum votează „blocul" de consilieri PD?

– Întotdeauna înaintea votării unor probleme importante ne consultăm și încercăm să cădem de acord asupra votului pozitiv sau negativ. Dacă nu ajungem la unanimitate, nu este nici o problemă, democrația în partid funcționează.

– Spuneți că aveți experiență în ceea ce privește administrația. Ce fel de experiență?

– Ca fost secretar-șef al Universității „Aurel Vlaicu" am fost instruit în administrație de către Consiliul Britanic, care a trimis în România reprezentanți cu experiență în domeniul administrației. În 1997, în urma câștigării unui program PHARE, am fost în Spania, la seminarii pe probleme de administrație. Acolo am avut ocazia să mă familiarizez cu problemele legate de administrația publică.

– Ce are a face stilul de administrație publică din Spania cu cel din România, respectiv din Arad?

– Ați spus bine, este vorba de stil sau, mai exact, de o procedură încadrată în limitele bunului-simț, în limitele posibilului. Sigur că nu m-a interesat să fac comparație între bugetul unui oraș din Spania și bugetul Aradului. În schimb am învățat că, indiferent de dimensiunea acelui buget, el trebuie să fie direcționat spre acele sectoare care pot să asigure dezvoltarea comunității. Și aici ca și acolo, prioritățile nu trebuie să țină cont de interese de partid, cu o singură excepție: dacă interesul partidului respectiv este acela de a dezvolta comunitatea. Interesul real, nu cel declamat.

– În cadrul CLM Arad sunt consilieri de la mai multe partide. Toți spun că interesul general este binele Aradului. În ce măsură v-ați convins că acest interes este real sau declamatoriu?

– Nu pot să vă dau nume, nu pot să vă avansez un oarecare procentaj, dar pot să vă asigur că am constatat că sunt destui consilieri municipali care au lăsat în urmă apartenența la un partid sau altul și votează efectiv cum le dictează conștiința. Nu pot să pun mâna în foc că respectiva conștiință se supune unor rigori ale administrației, ca fapt concret, dar pot să vă declar cu mâna pe inimă că nu există ceea ce s-ar putea numi generic „gașcă". Cel puțin, eu nu am observat așa ceva.

– Apropo de „gașcă", un cuvânt care de fapt înseamnă „echipă" dar este interpretat doar la modul peiorativ, ca și „oportunist", de câte ori ați votat invers față de Tiberiu Dekany, care a fost ales consilier, tot ca și dumneavoastră, pe listele PPDR?

– Este foarte greu de spus. Suntem în comisii diferite. Nu contează faptul că Dekany a optat pentru liberali, iar eu am ales Partidul Democrat. Putem să alcătuim în continuare un „tandem democratic", în sensul că discuțiile sunt libere iar votul se dă conform propriilor tale convingeri. Este regula de bază a ideologiei pe care s-a construit (sau s-a vrut să se construiască) România post-Ceaușistă.

SIMION TODOCA

FLORIAN MOȘ TREBUIE SĂ ALEAGĂ

MIHAELA MUREȘAN face parte din Biroul Executiv Județean

Comitetul Director al PRM a validat marți alegerile din județul Arad, în ciuda contestațiilor depuse de deputatul Nicu Cojocaru, organizația de tineret a PRM Arad și de către Comitetul Director al OT-RM. Totuși, Comitetul Director a impus conducerii arădene o serie de condiții. Florian Moș va trebui să opteze între funcția de prim-vicepreședinte la nivel județean și cea de președinte al organizației municipale. Președinta OT-RM Arad, Mihaela Mureșan, face parte de drept din Biroul Executiv Județean al partidului.

Florian Moș a afirmat ieri că nu cunoaște decizia Comitetului Director și cum, probabil, presa nu este o sursă demnă de încredere, nu a dorit să facă nici un fel de comentariu și nici să spună care va fi alegerea pe care o va face. Oricum, ciudată lipsa de informare a unui fost colonel al serviciilor de informații!

În ciuda afirmațiilor deputatului Mircea Purceld, responsabilul PRM pentru această zonă, prim-vicepreședintele Corneliu Ciontu ne-a declarat că nu a fost depusă nici o contestație cu privire la alegerile de la tineretul peremist arădean. Cu toate că liderii PRM de la București au criticat faptul că în Consiliul Județean al partidului nu se regăsesc destui tineri, 35% după recomandările partidului, acest fapt nu a fost un motiv pentru a invalida alegerile. Corneliu Ciontu a precizat că aceste recomandări vor deveni obligații statutare abia la Congresul din noiembrie.

Deputatul Nicu Cojocaru a refuzat să comenteze decizia Comitetului Director - **„mă abțin de la orice comentarii din respect pentru președintele Corneliu Vadim Tudor".** De altfel, prim-vicepreședintele Ciontu a spus că deputații Nicoară Creț și Nicu Cojocaru au fost somați să nu mai facă nici un fel de declarații denigratoare în presă, în caz contrar urmând să fie excluși din partid.

FLAVIUS GHENDER

Politica la țară

„NU VREAU SĂ MĂ IMPLIC"

Vasile Jurcă, Donceni, 49 ani, agricultor

– Sunteți înscris în vreun partid?

– Nu sunt și nici nu mă voi înscrie.

– De ce?

– Nu vreau să mă încurc cu probleme din astea.

– Nu vă încurcați!

– Știu eu ceva. Mai bine să stau neutru.

– Ce-ar fi dacă am sta toți neutri?

– Asta nu înseamnă că eu nu am partide pe care le simpatizez, dar nu vreau să mă implic.

– Simpatizați vreun partid?

– Pe vremuri am simpatizat cu țărăniștii, înainte de alegeri, iar acuma cu Ciorbea cred că voi merge.

– Vă place ce se întâmplă cu țărăniștii acuma?

– Nu sunt la curent în ultimul timp.

– Se ceartă, se jignesc, partidul s-a divizat...

– Eu mă duc cu Ciorbea. Să văd cum merg treburile în continuare.

– În rest, ce ziceți de politica românească?

– Nu merge spre bine nici într-un caz. îl văd pe C. V. Tudor cu diversiunile lui.

– Ce diversiune?

– Ăsta-i diversionist, dom'le! Duce o politică subversivă. El a fost acolo cu mineriada. Și acuma cere să-l elibereze pe Miron Cozma.

– Vom intra în NATO?

– Nu sunt sigur. Nu avem șanse, decât puține.

– Dar în Uniunea Europeană?

– Aici, mai repede. Depinde de guvernanți, dacă vor să facă ceva.

– Toți zic că vor să faă.

– Dar de făcut e mai greu.

– Cum merge treaba la țară? Lucrați pământul?

– Lucrez, dar n-am posibilități.

– Vă descurcați?

– Dacă mă mulțumesc mai cu puțin, mă descurc.

I. IERCAN

Foto: V. MUSCA

ApR ESTE INTERESAT DE CREAREA UNUI POL AL PARTIDELOR DIN OPOZIȚIE

Gavril Popescu, președintele ApR Arad, aflat zilele trecute la București, a discutat cu conducerea partidului strategia acestuia pentru perioada următoare. **„Partidul este preocupat în acest moment de stabilirea unor contacte cu partidele politice parlamentare și neparlamentare din opoziție în vederea alcătuirii unui pol politic care să coaguleze o opoziție reală față de actualul partid de guvernământ"** a spus Gavril Popescu. Acest pol politic ar putea să ia în viitor forma unei alianțe politice sau s-ar putea concretiza chiar prin fuziuni între partidele politice componente, dar acestea sunt procese de durată și este prematur să fie discutate în acest moment. Principalii parteneri de discuție ai aeriștilor sunt PNL și PD. Pe această linie s-a înscris și inițiativa ApR Arad de la sfârșitul lunii august, prin care partidele politice arădene au fost invitate să discute problemele cele mai importante ale județului Arad, rămasă însă fără rezultat.

După vacanța de vară, filiala arădeană a ApR își va relua activitatea începând de săptămâna viitoare, prin efectuarea unor vizite în județ și evaluarea situației membrilor de partid. În ceea ce privește trecerile aleșilor locali la alte partide, președintele Popescu spune că situația este neclară: pe de o parte unii au anunțat prin presă că s-au înscris în alte partide, pe de altă parte la sediul ApR nu a ajuns nici o demisie. În plus, unii dintre cei care și-au anunțat plecările au revenit ulterior ...

Deși anunțase inițial că duminică și luni se va afla la Țebea, președintele Teodor Meleșcanu și-a amânat vizita la Arad din motive personale. Președintele ApR va sosi la Arad la jumătatea lunii septembrie și se va întâlni cu președinții de filiale din partea de vest a țării.

FLAVIUS GHENDER

Precizare

În articolul „Președinții liberali - reconfirmați" din ziarul nostru de marți s-au strecurat câteva regretabile erori. Astfel, președintele organizației PNL Gurahonț este primarul Ioan Gheorghe Florea, iar cel din Almaș este consilierul local Emil Florea.

IDENTITATE ARĂDEANĂ

În timp, fiecare comunitate, locuind într-un spațiu și conviețuind într-un mediu, își alcătuiește o personalitate care o individualizează de „Ceilalți". Fiecare grup acumulează amprente care pot constitui avantaje sau nu în relațiile cu „Alții". Se spune despre unii că sunt taciturni ori palavragii, temeinici și superficiali, farseuri ori cinstiți. Iar Lucian Blaga în al său **Spațiu mioritic** leagă asemenea „atribute" de spațiu („Peisajul este al doilea obraz al omului").

Opțiunea pentru o conviețuire comunitară europeană poate genera un conflict determinat de alterarea (presantă) a acestor calificări. Amintesc încă pe Sadoveanu, cu a sa legendă cosmogonică **(Baltagul)** pe care Nichifor o rostea pe la praznice. Zicea el că **Dumnezeu a pus rânduială și semn fiecărui neam: pe țigan l-a învățat să cânte, neamțului i-a dat șurubul, jidanului - prigonire și bani, ungurului - fudulie și petreceri, turcului - prostie și putere, sârbului - sapa, rusului - beție etc. iar moldovenilor (pentru întârziere) - o inimă ușoară.** Oricum, atunci era în urmă cu aproape 100 de ani, iar legenda sadoveniană avea aparențele acelei vremi.

Arădeanul get-beget și nativ a conviețuit aci în bucla Mureșului într-o largă deschidere spre toleranță și înțelegere. Într-o curte interioară, cu uși alăturate sau față în față, locuia/locuiește un sârb poate căsătorit cu o evreică, romăncă măritată cu un maghiar, un rrom, un neamț, un bulgar etc. Unul făcea gestul crucii după ritual ortodox, altul după cel catolic, celălalt îl ignora. Fiecare utiliza în familie limbajul comun, iar copiii se joacă vorbind o limbă „alcătuită", deci, prin amestec. Nimeni nu se ceartă pe motive etnice sau religioase. Fiecare se consideră „vecin", iar apelativul „vecine" era utilizat pentru a întreține comunicarea.

Încă Slavici (în **Amintiri** - să fi fost pe la 1860) vorbea de pace și bună înțelegere în Șiria, unde locuiau români, sârbi, evrei, maghiari, șvabi și slovaci: **„Când întâlnești în calea ta un român, îmi zicea mama, să-i zici „Bună ziua!", dar maghiarului să-i zici „Jo napot!", iar neamțului „Guten Tag!" și treaba fiecăruia dintre dânșii e cum îți dă răspuns".**

În perspectiva integrării într-o mentalitate europeană, arădeanul este structural pregătit pentru a nu-i fi frică de un nou stil de viață. Nici tradiționaliști dar nici cosmopoliți, nici intransigenți și nici molateci, locuitorii zonei n-au a se teme de vreo alteritate. Mental, identitatea regională se alcătuiește într-un proiect de adaptare, cu incidențe de comunicare umană, dincolo de deosebirile față de „celălalt". Istoria ne-a adus în situația de a conviețui în mai multe culturi și mai multe civilizații. Un avantaj ce nu poate fi afectat de aleanuri extremiste. **Acasă la noi** înseamnă un inventar de identități regionale, specifice românilor, ungurilor, sârbilor, nemților, bulgarilor, țiganilor. **Noi** suntem **eu și celălalt,** o familie politicoasă și privilegiată, pregătită deja, mental, pentru marea Familie europeană.

A. ILICA

Spre „cinstea" edililor Aradului

TREI GROPI DE GUNOI AMPLASATE ULTRACENTRAL

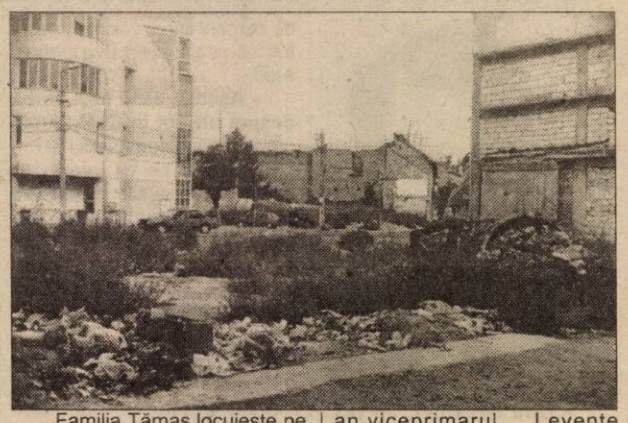

Familia Tămaș locuiește pe strada Tribunul Axente, din Arad. Ultracentral - cuvânt sinonim pentru cei mai mulți cu „boierie". Prin „grija" gospodarilor municipiului, imobilul familiei Tămaș este înconjurat de trei gropi de gunoi! Pline! Totul a început în primăvară. De atunci oamenii asistă neputincioși la creșterea mormanului.

BUCURII SCURTE...

„Vizavi de noi era casa unor rromi. Cu timpul dispărea ba o cărămidă, ba o grindă, până casa s-a dărâmat cu totul. După mai multe insistențe, în primăvara acestui an,viceprimarul Levente Bognar s-a deplasat la fața locului cu o armată de lucrători. Zona a fost curățată. Vă mărturisesc că am fost foarte bucuroși. Însă doar o scurtă perioadă de timp. Fără un gard protector, locul a început să fie umplut cu gunoaie. Alte două case, care au avut aceeași soartă, s-au transformat și ele în gropi de gunoi. Pentru că există familii cu mulți copii pe stradă și pentru că acestora li s-a tăiat apa pentru neplată, mulți puști, înainte de a căuta prin gunoaie ceva de mâncare, își fac acolo și necesitățile fiziologice. Nu sunt copiii de vină, dar asta e o altă poveste."

... NECAZURI PERMANENTE

Nemulțumirile locuitorilor de pe Tribunul Axente sunt cu atât mai mari cu cât în apropierea lor, pe strada Grigore Alexandrescu, lucrurile au intrat cât de cât în normal. Veșnicele mormane de gunoi au dispărut, Salubritatea își face treaba binișor, chit că destui cetățeni aruncă gunoaiele lângă tomberoane. Asta în dispreț total față de vecini.

„Așa stând lucrurile, noi de ce trebuie să suferim din cauza unor inconștienți care se comportă ca în țara lui Papură-Vodă? Iar când spun asta, nu mă refer la copiii care sunt tot... copii, ci la persoanele fără discernământ, care contribuie la degradarea mediului ambiant."

Înainte de a-și exprima speranța ca măcar acum în cel de al 12-lea ceas, edilii își vor face datoria, dl.Tămaș ne-a mai spus: „Toate acestea nu s-ar fi întâmplat dacă primarul Popa, înainte de a merge prin America și Israel, ar fi trecut pe străzile amărâte ale Aradului, de care s-a „prins" în fața oamenilor să le gospodărească!"

NICOLAE OPREAN
Foto: VIOREL MUSCA

La Zăbrani AGRESIUNE PE FONDUL GELOZIEI ȘI AL CONSUMULUI DE ALCOOL

Zilele trecute, un pensionar din **Zăbrani** a fost agresat în propria curte de către **Balca Gheorghe** (43 ani) din comuna **Bata**. „Mărul discordiei" a fost concubina lui Balca - M.M. din Zărbani. Aceasta se afla la pensionarul agresat - Susan Iancu (82 ani) - pe care îl ajuta la gospodărie.

Aflat sub influența alcoolului, Balca Gheorghe a devenit gelos suspectând o relație între cei doi.... Din aceste motive i-a aplicat o corecție serioasă pensionarului, provocându-i comoție cerebrală, plăgi faciale și o contuzie toracică. Transportat de urgență la Spitalul Județean Arad, S. I. a fost internat la secția Chirurgie. Până în prezent, diagnosticul său evoluează favorabil ca urmare a tratamentului aplicat, el rămânând însă internat sub observare neurochirurgicală.

Lucrătorii postului de Poliție din Zăbrani se ocupă în continuare de acest caz. Cert este că agresorul Balca Gheorghe este cunoscut cu antecedente penale mai având dosare întocmite pentru violare de domiciliu și furt. Conform purtătorului de cuvânt al I.P.J. Arad, mr. **Floarea Dan**, agresorul bătrânului din Zăbrani este cercetat pentru violare de domiciliu și vătămare corporală. Măsurile autorităților vor fi mai blânde sau mai drastice în funcție de expertiza medico-legală.

OLIMPIU BULZAN

DUMNEZEU DĂ HAR CELOR SMERIȚI

Motto: „Dumnezeu stă împotriva celor mândri, dar celor smeriți le dă har" (I Petru 5:5)

Cred că adevăratul test al oricărui om de seamă este umilința. Nu înțeleg prin aceasta o continuă îndoială asupra capacităților proprii, ci a ceea ce am văzut mereu la cei cu adevărat mari și importanți: o convingere imensă că acea **„măreție"** care-i caracterizează nu este **„a lor"**, ci doar se manifestă cumva **„prin intermediul lor"**. Această convingere îi ține smeriți și îi ajută să vadă ceva dumnezeiesc în toți ceilalți, născând astfel o atitudine de nemăsurată îngăduință față de alții. Măreția este tolerantă. Micimea este mereu intolerantă.

Ca opus al smereniei, mândria este o alterare a percepției și o denaturare lăuntrică. Cine are o părere prea bună despre sine nu este un bun judecător al naturii umane. În sensul acesta Solomon zice: **„Înainte de pieire, inima omului se îngâmfă, dar smerenia merge înaintea slavei."** (Proverbe 18:12).

Măreția este o problemă de comparație. Transatlanticul pare mare în port, dar foarte mic în imensitatea oceanului! Egali între noi, suntem toți „praf și pulbere" atunci când ne cântărim în cumpăna veșniciei divine.

Mulți curcani nu s-ar mai înfoia așa de tare în gața gospodarului dacă ar putea vedea puțin din viitorul care-i așteaptă. Un om mândru este asemănător cocoșului care își închipuie că, în fiecare dimineață, soarele se trezește devreme și răsare doar să-l audă pe el cântând.

Cel mândru este într-o continuă campanie personală de publicitate, căutându-și propria glorie, este asemănător unui balon de săpun: umflat, dar gol pe dinăuntru, căci nimeni nu este mai gol ca cel plin de el însuși.

Smerenia este capacitatea noastră de a ne vedea așa cum ne vede Dumnezeu, dacă am reuși să ne privim cu ochii lui Dumnezeu am vedea că foarte puțini oameni au despre ei înșiși o părere mai proastă decât se cuvine.

Trăim într-o lume a aparențelor înșelătoare, o lume a măștilor preferențiale, a unor roluri jucate pentru popularitate sau progres personal. Tot în această lume vedem falsitatea „distracțiilor" care ascund drama unei vieți lipsite de sens și valoare: un trup prea bine hrănit poate ascunde uneori un suflet care moare de foame. **„De multe ori chiar în mijlocul râsului inima poate fi mâhnită și bucuria poate sfârși în necaz."** Vorba unui prieten al meu: **„Nu se judecă un cal după calitatea hamurilor."**

Aparențele „lumii bune" n-au de ce să ne atragă. În spatele lor sunt întotdeauna curse pentru sufletele noastre. Una din cele mai dezastruoase presupuneri pe care le putem face este să credem că cei care sunt „frumoși și eleganți" pe dinafară sunt la fel și pe dinăuntru.

Poleiala de „lux" în care se ascunde lumea „civilizată" nu poate ascunde putreziciunea păcătoasă din așa zisa viață „privată".

Să nu uităm că răsplata smereniei este în mâna Lui Dumnezeu. Uneori ea ne este dată în viața aceasta, alteori ne va fi dată în viața viitoare. În procesul pregătirii noastre continue, facem bine dacă cultivăm identificarea cu Hristos: „Învățați de la Mine, căci Eu sunt blând și smerit cu inima". Răsplata smereniei, a fricii de Domnul, este bogăția, slava și viața.

TIMOTEI DANIEL

AMĂRÂȚII

(Urmare din pagina 1)

Se spunea de sancționarea penală a patronilor care uită să-și plătească CAS-ul după ce-l reține însă din salariul încadraților. Mai mult, ca să-i ridice pe salariați în capul acestora, perioada în care angajatorul nu achită contribuția la asigurări sociale, nu putea fi considerată vechime pentru angajat. De asemenea, urma și o reducere treptată a categoriilor de muncă încadrate la „condiții grele". Au fost suficiente câteva amenințări cu greva ale sindicatelor și, pentru a menține pacea socială, guvernul a cedat. Practic, a consimțit în continuare să-i sacrifice pe pensionari, care nu blochează uzine și șosele și nici n-au vlagă să organizeze mitinguri uriașe. În schimb, amărâții au drept de vot. Este limpede că sistemul de pensii trebuie reformat. Cel actual nu funcționează. Una din componentele reformei lui era și crearea fondurilor de pensii publice administrate privat. Legislația a fost pregătită încă din 1998, cu colaborarea Băncii Mondiale. Doi miniștri ai muncii și protecției sociale, Alexandru Athanasiu și Smaranda Dobrescu amândoi ai PSDR acum ai PSD model 2001, au susținut-o cu argumente. Dar pentru că A. Năstase a zis nu, acum tac. Una dintre primele ordonanțe ale lui Isărescu, suspendate în ianuarie de noul Executiv a fost și Ordonanța privind reglementarea acestor fonduri care funcționează de ani buni în Polonia, Cehia și Ungaria. Cum deja deficitul bugetului asigurărilor sociale este de 4.000 miliarde, cedarea administrării a 10 procente din cele 37 plătite de salariați și angajatori ar fi mărit, pe termen scurt, gaura. Dar pe termen lung ar fi putut fi o sursă suplimentară de venituri pentru pensionari. În actualul sistem pensiile sunt plătite din contribuțiile salariaților. Ori, aceștia sunt din ce în ce mai puțini, iar pe de altă parte, impozitele nu pot fi mărite la nesfârșit întrucât scumpesc excesiv forța de muncă și pot bloca orice investiție nouă în economie, deci crearea unor noi locuri de muncă. Prin administrarea unei părți a contribuției la pensii de către societăți private o parte a pensiei ar fi provenit din sumele depuse și folosite eficient de societățile de administrare. Dar dacă nu-s prioritare, nu-s.

Abia din 1 ianuarie 2002 guvernul și-a propus să reînceapă procesul de recorelare a pensiilor pentru cei care s-au pensionat înainte de 1998. Recorelarea va fi de 20-22 la sută pentru următorii doi ani, în paralel cu indexările în funcție de rata inflației. În aceste circumstanțe faptul că președintele Iliescu va insista pentru o indexare consistentă a prețurilor în decembrie și apoi pentru o recorelare „pe baze reale, care să nu fie formală" a pensiilor, rămâne doar o declarație de bune intenții.

Ori, cu intenții nu poți cumpăra nimic. Nici măcar o pită de la lanțul de magazine sociale pentru pensionarii amărâți.

Vârfurile

CIREȘII CENTENARI AU CĂZUT SUB SECURE

■ **Oamenii acuză Ocolul Hălmagiu că sunt fraieriți**
■ **Licitația s-a făcut ca la carte**
■ **Toată lumea așteaptă clarificări legislative**

Vârfurile este o localitate în care oamenii au de recuperat, în total, mii de hectare de pădure. Nici unul nu este proprietar de fapt, însă de defrișat s-a mai defrișat. Dar asta este o altă poveste.

TĂIEREA

În ziua de 17 august 2001, 28 de cireși, aproape centenari, au căzut la pământ ajutați de drujbe. Oamenii s-au adunat a doua zi, starea de nervozitate fiind maximă.

Gheorghe M. Crainic spune: „Era să ne lovească apoplexia când am auzit. În ianuarie 2000, Ocolul Silvic Hălmagiu a marcat parcelele de pădure care se știa că vor fi predate oamenilor cu Legea 1/2000. S-a convenit atunci ca nimeni să nu taie nimic din acele locuri. Dar una s-a vorbit, alta s-a făcut. Era vorba de peste 70 metri cubi de cireș sălbatic. Copacii, în număr de 34, erau răspândiți în trei grupuri, în zone diferite. Într-unul erau 18 fire, într-altul 11 și în alt treilea loc cinci. Lemnul de cireș se vinde și cu 20 milioane metrul cub. Când o să primim pădurile vom rămâne cu ciurucurile".

Iuga Nicolae îi ține isonul: „Noi vom rămâne de fraieri. Ei taie tot ce-i mai bun. Se apropie timpul de predare și acum ex (Ocolul Silvic - n.n.) defrișează în disperare."

În total s-au tăiat 28 de cireși. Cel care a tăiat arborii este Petrișor Adam.

Marți, 24 august, grupul de oameni, Poliția, primarul, reprezentanții Ocolului Silvic Hălmagiu s-au adunat împreună și au convenit să se sisteze orice tăieri de cireș. Astfel, spiritele s-au mai liniștit.

TOTUL A FOST LEGAL

Traian Dragoș, șeful Ocolului Silvic Hălmagiu, de care aparțin și pădurile din zona localității Vârfurile, precizează: „Deocamdată oamenii nu sunt puși în

posesie. Într-adevăr s-a făcut o convenție cu oamenii, însă conjunctura economică în care ne găsim a făcut să ajungem în această situație. La nivel de ocol avem 400 milioane lei datorii, oamenii nu-și primesc salariile la timp. Pe de altă parte, Romsilva administrează aceste păduri. S-a organizat o licitație, potrivit prevederilor legale, cu avizul Oficiului concurenței. În plus, oamenii au în general pădurile în zona pe care o numim „Gorgana", un loc greu accesibil. Ei au solicitat alt amplasament. Li s-a dat. Dar, repet, încă nu sunt proprietari de fapt."

În total, la Vârfurile s-au tăiat 73 metri cubi de lemn de cireș. Ei erau dispersați pe 87 de hectare. Prețul încasat pe metru cub a fost de 973.000 lei. De unde această diferență de preț, ținând cont că oamenii spuneau niște cifre astronomice?

Ing. Emil Toader, șeful Fondului forestier, din cadrul Direcției Silvice Arad, spune: „Niciodată lemnul de cireș nu s-a vândut la asemenea prețuri. Cel mai mult s-a licitat pentru suma de 4,5 milioane lei pe metru cub.

O singură dată licitația a ajuns la 13 milioane de lei, însă doar din ambiția a doi competitori. Dar asemenea prețuri s-au obținut la lemn de cea mai bună calitate, când se exporta furnir de cireș." Interesant este că cireșii de la Vârfurile aveau diametrele situate între 40 și 60 de centimetri. Prețul de pornire la licitație, conform normativelor, ar fi trebuit să fie de minim trei milioane lei. Însă s-au obținut 973.000 lei. Inginerul Toader adaugă: „Nu numai acest factor este luat în considerare, ci și calitatea lemnului și gradul de prelucrabilitate al acestuia. Totul a fost legal, în plus pădurea face parte din fondurile statului."

Vârsta optimă de tăiere a unui cireș este de 50-60 ani. Or, cei din Vârfurile atingeau aproape centenarul.

NEMULȚUMIRI ȘI AȘTEPTĂRI

Sigur că oamenii din Vârfurile sunt nemulțumiți. La urma - urmei este o problemă de bani. „Ce bine ar fi fost să fi avut banii aceștia în buzunarul meu", își zic. ei. Viața e grea, nevoile nu sunt puține. Reacția lor e de înțeles. Ei nu sunt puși în posesie, deci, practic, nu sunt încă proprietari. Temerea lor este că în momentul în care vor fi stăpâni pe pădurea lor, pe parcelele ce li se cuvin vor rămâne doar uscăturile. Paradoxal, acest haos legislativ nu convine nici celor de la Romsilva.

„Nu putem face lucrările la zi tocmai din cauza acestei neclarități legislative. Or, un an, doi pierduți, înseamnă a compromite o pădure", spune Traian Dragoș, șeful Ocolului Silvic Hălmagiu.

Toată lumea deci, așteaptă normele metodologice la Ordonanța de modificare a Legii 1/2000. Numai că ar fi bine ca până atunci pădurile să rămână pe locurile lor....

DIANA DUȚU
G. CONSTANTINESCU
Foto: **ONORIU FELEA**

Expulzați din Ungaria

O FEMEIE ȘI COPILUL EI TRĂIESC DIN... NIMIC

● **Calvarul obținerii unui ajutor va mai dura**

O femeie de 32 de ani, mamă a unui băiețel de 5 ani, se află într-o situație disperată. Până acum, problema Elisabetei Tatai nu și-a găsit rezolvarea, deși femeia a apelat la ajutorul Primăriei și al Direcției pentru Protecția Drepturilor Copilului.

Din 1993 și până în acest an, Elisabeta a locuit fără forme legale în Ungaria, împreună cu concubinul său. În 1996 s-a născut Robert, băiatul lor. Anul trecut, concubinul a fost expulzat din țara vecină iar în acest an și femeia cu copilul au fost trimiși în România. Ajunsă la Arad, Elisabeta s-a adresat mătușii sale, care a crescut-o de mică. În afara unui adăpost oferit de mătușă, femeia nu are nimic. Doar greutăți și necazuri (ulterior a decedat și concubinul ei). Singurul ajutor primit, după ce în iunie a apelat la Primărie, a fost suma de 500 de mii de lei.

CERCUL VICIOS

Elisabeta Tatai nu are nici un venit. Nu și-a găsit un loc de muncă stabil fiindcă n-are domiciliu de Arad. Nu poate beneficia de un ajutor social de la Primărie, tot din același motiv. Mătușa refuză să-și dea acceptul pentru ca Elisabeta să poată avea pe buletinul de identitate o adresă stabilă (măcar flotant). Femeia nu știe cum să iasă din acest cerc vicios.

Nu primește nici măcar alocația lunară pentru copil, fiindcă Robert are doar certificat de naștere dat de autoritățile maghiare. „Nu-i pot face certificat românesc că n-am bani, n-am casă. Am fost la Protecția Copilului, dar au spus că nu mă pot ajuta", spune, aproape plângând, Elisabeta Tatai. Copilul nu știe o boabă românește, e timid, iar în urmă cu câteva zile s-a îmbolnăvit. Mama l-a dus la doctor însă micuțul, nefiind înscris pe lista unui medic de familie, nu beneficiază de medicamente gratuite. De cumpărat, Elisabeta nu le poate cumpăra fiindcă nu are bani.

Ne întrebăm care e rolul instituției ce pretinde că protejează și ocrotește copilul? În acest caz, rezolvarea problemelor lui Robert e împiedicată de birocrație.

AJUTOR SIGUR, DOAR DIN IANUARIE

Cazul Elisabetei și al copilului ei este în atenția Serviciului de ocrotire a minorilor din cadrul Direcției de Asistență Comunitară. Șeful serviciului, Ladislau Görbe, spune că deocamdată Elisabeta Tatai nu îndeplinește condițiile pentru a primi ajutor social (ar trebui să aibă domiciliu de Arad). Nu poate beneficia nici de o masă la cantina municipală. „Situația se va schimba după 1 ianuarie 2002, când va intra în vigoare modificarea legii privind ajutorul social. Atunci, indiferent de domiciliu, va primi un ajutor. Cam 1 milion de lei pentru două persoane", spune Görbe.

SPRIJIN DE LA FUNDAȚII

Ce-i de făcut însă până atunci? „O să încercăm să luăm legătura cu fundațiile cu care colaborăm și care ar putea să-i dea un ajutor lunar, bani care să-i acopere necesitățile pe termen scurt. Însă trebuie să-și dea și ea interesul pentru a-și rezolva problema actelor. Să-i facă băiatului certificat românesc, să încerce să-și găsească un loc de muncă. Nu e nici primul și probabil nici ultimul caz de acest gen", adaugă șeful Serviciului de ocrotire a minorilor.

În cercul vicios al problemelor Elisabetei s-ar putea găsi o portiță de ieșire. Pentru asta însă și autoritățile trebuie să-și facă datoria, dar și Elisabeta Tatai să facă demersurile pentru a primi ajutorul Primăriei.

GERLINDE KNAP

La Bârzava

CONCESIONARE DE TERENURI PENTRU CONSTRUIREA UNOR CASE

Primăria Bârzava va organiza în această săptămână o licitație pentru concesionarea, pe 49 de ani, a unor terenuri aflate la marginea satului. „Multe persoane doresc să concesioneze teren pe raza comunei noastre, în vederea construirii unor case de locuit. Fiindcă avem teren disponibil, de ce nu? Mai obținem ceva bani la buget", spune primarul comunei, Adinel Popovici.

Pentru început, cinci terenuri în suprafață de 1000 de metri pătrați fiecare vor fi licitate. „Prețul de pornire va fi de 3000 de lei metrul pătrat, iar prioritate vor avea localnicii", adaugă primarul Popovici.

G. K.

De Ziua Pompierilor

PREȘEDINTELE FEDERAȚIEI MONDIALE A POMPIERILOR AR PUTEA FI PREZENT LA LIPOVA

Fără îndoială, cea mai cunoscută formație de pompieri din România în Europa este **FORMAȚIA CIVILĂ DE POMPIERI I din Lipova.** De la Revoluție încoace aceasta este singura din țară invitată și participantă constantă la toate Olimpiadele Internaționale ale Pompierilor. La ultimele trei, cele din Danemarca (1997), Austria (1999) și Italia (2001) ziarul „Adevărul" a fost singurul ziar din țară invitat și acreditat la prestigioasele manifestări camaradерești ale pompierilor, de unde corespondenții noștri au transmis ample reportaje. Am constatat cu acele ocazii că străinii, fie ei nemți, danezi, austrieci sau italieni, au apreciat fără rezerve pompierii din Lipova, în special pe comandantul formației **ANTONIU BARTH**. În timpul olimpiadelor, pompierii din Lipova și-au făcut numeroși prieteni în rândul celor din Germania, Austria, Ungaria, Franța și Italia. „Având în vedere că în 13 septembrie sărbătorim «ZIUA POMPIERILOR» l-am invitat, cu această ocazie, la Lipova pe **HEINZ KERNJAC**, din Austria, care este președintele Federației Mondiale a Pompierilor și pe **ADAM KARL**, comandantul formației civile de pompieri din UNTERDURRBACH - WÜRZBURG, cu care suntem înfrățiți. Acestuia din urmă aș dori să-i mulțumesc și pe această cale pentru ajutoarele acordate formației noastre, ajutoare constând în tuburi de oxigen, truse sanitare", spune Barth.

Comandantul pompierilor civili din Lipova ne-a mai informat că, recent, în cadrul Formației s-a înființat o grupă de salvare alcătuită din patru tinere. Șefa grupei de salvare este **Sorina Gabriela Barth**, iar membre: Florina Suciu, Diana Luca, Georgeta Lăbășan. „Menirea grupei de salvare este de a salva vieți omenești și de a îngriji răniți atunci când se produc incendii, accidente, inundații, calamități naturale", spune Antoniu Barth. Astfel de grupe funcționează în Germania pe lângă toate formațiile civile de pompieri.

FLORIN TRUȚ

VIAȚĂ DE TRUBADUR

Marius este un tânăr pasionat de muzică, de nai mai exact. A terminat anul acesta facultatea cu specializarea kinetoterapie, în Oradea. Fiind orfan, el se întreține singur. Cum nu a reușit să se angajeze nicăieri, și-a luat naiul și a plecat să colinde țara. Viața de trubadur îi place la nebunie, chiar dacă este mai mult pe drumuri, iar acasă, la Oradea, ajunge doar o dată pe lună. Cum odată cu examenele i s-au cam dus și ultimele economii, a realizat că va trebui să înceapă să strângă bani din nou, pentru a se pregăti pentru masteratul din toamnă.

Ajuns în Arad, după ce a plătit taxa pentru ocuparea domeniului public (în valoare de 5.602 lei) a început să cânte. Îi place să observe privirile trecătorilor care-l văd și să descopere că unii îl privesc cu admirație, în timp ce alții îl abordează plini de curiozitate, iar alții se uită cu dispreț și trec mai departe. O primă impresie pe care a reușit să și-o creioneze despre orașul nostru a fost aceea că dintre toate orașele vizitate de el până acum, Aradul are cei mai mulți cerșetori. Marius a vizitat până acum „însoțit" de naiul său orașele Sibiu, Cluj, Timișoara, Satu Mare, Baia Mare, Brașov și a descoperit că indiferent de loc, oamenii reacționează cam la fel. Nu-i place să meargă de două ori în același loc și nici să stea mai mult de o zi sau două într-un oraș, pentru că, spune el, dispare elementul de noutate și oamenii ar începe să se obișnuiască cu prezența lui și să-l ignore.

Marius a ales în urmă cu un an să cânte la nai pentru că este un instrument tradițional, specific țării noastre. Înainte cânta împreună cu niște băieți, însă acum a rămas singur. Mai cântă uneori și la orga bisericii, iar de Crăciun a susținut un concert de colinzi la biserică.

Pe viitor și-ar dori mult să poată susține un concert cu repertoriu propriu și să ajungă la un nivel înalt cu muzica. El își confecționează singur naiurile (deosebite prin faptul că se cântă pe stânga cu ele) astfel că s-a gândit că ar putea să vândă naiuri, însă confecționarea lor i-ar lua foarte mult timp, iar satisfacțiile materiale ar fi mult prea mici. Însă cel mai mult și-ar dori Marius să-și vadă munca apreciată și să-i facă pe ceilalți să înțeleagă că a fi trubadur nu este un mod de a scăpa de muncă.

SIMONA LUCA

O NOUĂ SESIUNE DE ADMITERE LA UNIVERSITATEA „AUREL VLAICU”

• Interviu cu prof. univ. dr. LIZICA MIHUȚ, rectorul Universității „Aurel Vlaicu”

– Doamnă rector, vă rugăm să ne spuneți ce locuri sunt oferite de universitatea dumneavoastră în această nouă sesiune de admitere?

– După succesul din prima sesiune de admitere, Universitatea „Aurel Vlaicu” completează oferta educațională cu locuri bugetare și locuri cu taxă, pentru aproape toate specializările facultăților noastre.

– Ne puteți spune câte locuri sunt scoase la concurs?

– Pentru sesiunea de toamnă, oferim 85 de locuri bugetare și 895 de locuri cu taxă de școlarizare distribuite astfel: La Facultatea de Teologie 4 locuri bugetare și 300 locuri cu taxă, la Facultatea de Științe Economice 18 locuri bugetare și 300 cu taxă și la Facultatea de Inginerie 63 locuri bugetare și 190 locuri cu taxă.

– Pentru forma de învățământ de scurtă durată mai sunt locuri?

– Da, mai avem 7 locuri bugetare și 260 de locuri cu taxă de școlarizare.

– Față de oferta de anul trecut, Universitatea „Aurel Vlaicu” are și alte specializări?

– Da, pentru anul universitar 2001-2002, Universitatea noastră și-a diversificat oferta educațională cu 6 noi specializări, alăturate celor 19 din anii precedenți.

– Vă rugăm să ne spuneți care sunt specializările noi.

– Avem specializări noi atât pentru forma de învățământ de lungă durată cât și pentru cea de scurtă durată astfel, la Facultatea de Inginerie, având în vedere contextul economic și social al zonei, au luat ființă specializările Tehnologia și Biotehnologia Protecției Mediului și Biotehnologii Aplicate, la Facultatea de Științe Economice specializarea nouă este Comerț, Servicii și Turism, iar pentru forma de învățământ de scurtă durată, la Colegiul Universitar Pedagogic de Institutori va funcționa specializarea Institutori - Limba germană iar în profilul tehnic avem două noi specializări - Tehnologic și Control în Alimentație Publică și Turism, respectiv Tehnologie Informatică.

– Sunt modificări în ceea ce privește modalitatea de admitere a candidaților în această sesiune față de sesiunea din iulie?

– Nu, criteriul de admitere este același, media generală a examenului de bacalaureat, indiferent de anul absolvirii liceului.

– Care este programul activităților legate de admitere?

– Înscrierile au început în data de 1 septembrie și vor continua la sediile facultăților, până în 8 septembrie inclusiv. Afișarea rezultatatelor va avea loc în data de 10 septembrie. Așa cum am procedat în prima sesiune de admitere și de această dată rezultatele vor putea fi accesate și pe site-ul Universității la adresa: www.uav.arad.go.ro.

– Ce ne puteți spune despre învățământul cu taxă de școlarizare?

– În afară de lucrile cunoscute, doresc să aduc la cunoștință candidaților noștri că din acest an universitar **se vor acorda burse și pentru studenții cu taxă.** Un alt aspect foarte important este acela că **taxele de școlarizare sunt aproape jumătate din cele de la învățământul privat și se pot plăti integral, caz în care se beneficiază de o reducere, sau în 7 rate lunare. Aceste taxe vor rămâne aceleași pe toată perioada școlarizării.**

– Unde se pot obține alte informații despre admitere?

– Alte informații se pot obține la sediile facultăților și la următoarele telefoane: • Facultatea de Inginerie: 250389; • Facultatea de Științe Economice: 280679; • Facultatea de Teologie: 285855; • Colegiul de Tehnologie Informatică; 211060; • Colegiul Universitar Pedagogic de Institutori; 285855; • Comisia centrală de admitere: 280070 sau 283010

– În încheiere ne puteți spune când va avea loc deschiderea noului an universitar?

– Deschiderea anului universitar 2001-2002 va avea loc în data de 1 octombrie, orele 12,00, în sala mare a Teatrului de Stat, când sperăm vă veți fi alături de noi.

A consemnat,
V. FILIP
Foto VIOREL MUSCĂ

Muzeul din Săvârșin - la un pas de desființare?

Cu câteva zile în urmă, pictorița **Gina Hagiu**, una din fondatoarele Muzeului de etnografie și artă comparată din Săvârșin a început să evacueze Muzeul. Miile de piese din colecție le depozitează în casa părintească din Săvârșin, a soțului dânsei, pictorul Eugen Popa, și el fondator al muzeului.

În 1988, trei artiști înființau Muzeul din Săvârșin. **„A fost o deschidere mare. Au venit și mulți străini atunci”**, își amintește dna Gina Hagiu, în toiul împachetării lucrărilor din colecție. De atunci, Muzeul e vizitat de mii de curioși. Două condici groase stau mărturie a atracției pe care o reprezintă Muzeul în zonă.

Miile de piese stăteau expuse în cele 14 încăperi ale clădirii. Printre acestea, zece picturi de Corneliu Baba, lucrări aparținând sculptorului francez Etienne Hajdu, picturi ale unui artist din Chile. Toate acestea, alături de picturile lui Eugen Popa, în secțiunea artă comparată. Dintr-o ședere de doi ani în China, soții Popa au adus un costum de mandarin de brocart natural, brodat cu fir aurit. Această piesă este, de asemenea, în colecția Muzeului. La

secțiunea etnografie, s-au amenajat câteva încăperi cu obiecte folclorice autentice, unele datând și de la 1700.

Acum, toate aceste piese sunt transportate departe de ochii vizitatorilor. Motivul? **„Dispoziție de la Primărie să evacuăm clădirea”**, ne spune d-na Gina Hagiu. Însă asupra acestei evacuări planează confuzia. „Nu știm nici noi ce se întâmplă”, mărturisește fondatoarea Muzeului. Există incertitudini și în privința viitorului proprietar al clădirii. Se zvonește că ar fi revendicată de Casa Regală. **„Regele ne-a făcut o vizită la Muzeu cu o lună în urmă. A fost foarte impresionat”**, spune dna Hagiu. Motivul evacuării este necesitatea reparațiilor la clădire.

Primarul localității Săvârșin, **Ioan Frățilă**, confirmă acest lucru: **„Construcția va fi reabilitată. Se fac reparații capitale”**. Și cum Consiliul Local Săvârșin nu are fonduri suficiente pentru aceste lucrări, costurile vor fi suportate de Ministerul Finanțelor. Și asta în ideea împărțirii ulterioare a clădirii între Muzeu și Finanțele Publice din localitate. Astfel, Muzeul va fi desființat, cu siguranță, doar pe jumătate. În privința proprietății clădirii, primarul Frățilă spulberă orice îndoială, afirmând că **„nu există dispute cu privire la proprietatea imobilului. Clădirea Muzeului nu e revendicată.”**

CĂTĂLINA LATU
FOTO: AL. MARIANUȚ

O datorie a Aradului față de sine însuși: Monumentul Unirii

Săptămânile trecute, un senator inspirat, care însă a judecat și sănătos, domnul Sergiu Nicolaescu, a convocat la Arad o ședință de lucru a comisiei parlamentare pe care o prezidează. A motivat convingător decizia: Aradul e una din porțile de intrare ale țării. Prima impresie a vizitatorului unei gospodării țărănești de pe meleagurile senatorului român se făcea de la poartă. O poartă care e larg deschisă vizitatorului, cu stâlpi sculptați cu linii care semnifică țâșnirea spre cer, cu acoperiș e semn al unei bune gospodăriri. Poarta e simbolul receptivității față de oaspeți, a omeniei gazdei și a spiritualității familiei. C. Brâncuși a dus în lumea largă simbolurile porții de pe meleagurile atât de înzestrate cu gustul pentru frumos al Hobiței sale natale.

Orașele moderne nu mai au ziduri și porți ferecate. Ele au farmecul lor în spiritul care le dă particularitate, le individualizează printre metropolele lumii prin ceea ce au creat locuitorii săi. Un oraș intră în istorie prin acte creatoare. Aradul și împrejurimile sale au intrat în istorie prin mulțimea de așezăminte religioase care erau ridicate ca simbol al aspirațiilor spre cer ale locuitorilor lor. Mănăstirile Mocrea, Bizere, Hodoș, Morisena, Popin, Ceala, Basaraga au simbolizat această privire spre cer a românului. Aradului modern îi trebuia un simbol de perpetuă și universală amintire a statorniciei în credință. Catedrala Aradului ce se ridică prin osârdie arădeană, stimulată de luminoasa decizie a I. P. S. Episcop dr. Timotei Seviciu, e acest simbol.

Dar Aradul a intrat definitiv în istorie și va trăi din veac în veac ca urbe creatoare a unității noastre naționale. Nostalgia unității naționale a fost trăită de la nașterea noastră ca popor. Simbolul ei a fost Alba-Iulia. După veacuri de speranțe de unitate politică, Aradul a devenit creator, făuritor de istorie, prin pregătirea actului Unirii de la 1 Decembrie 1918. Este evenimentul cu valoare de model pentru istoria românilor. Unitatea românilor în spațiu și timp e o valoare tutelară a ființei noastre naționale. Unde e monumentul care să reamintească generațiilor această valoare existențială fundamentală? Nu există!

Încă din primii ani după Marea Unire, Aradul profund, permanent în istorie prin creație și valori, a lansat prin fii aleși ideea ridicării Monumentului Unirii. Un spirit tenace, rezistent în fața încercărilor și încrezător în forța transformatoare a ideilor înalte, episcopul Andrei Magieru, a fost în fruntea acestei acțiuni. Tăcutul vlădică și vrednic în faptă a dorit să înzestreze Aradul cu Monumentul Unirii, o universitate făuritoare de cultură și un teatru românesc în vestul țării care să fie un model de instituție educativă prin măreția și noblețea spectacolelor. I s-a alăturat cu fapta generalul Al. Vlad, luptător în grele timpuri pentru înfăptuirea unirii. Fonduri s-au adunat și aveau acoperire în aur. Crâncenul conflict izbucnit în 1939 și ciuntirea trupului țării au cerut ca aurul să fie donat pentru păstrarea ființei României. N-au fost ridicate monumente nici pentru făuritorii Unirii. A trebuit ca un fiu al Aradului, sensibil la cultură și la afirmarea creatoare a orașului, A. Ardelean, rectorul universității „V.Goldiș”, să inițieze ridicarea unui monument închinat patronului instituțiilor academice în fruntea cărora se află.

E timpul continuării actelor creatoare ale înaintașilor. Ne-am orientat privirile spre zone rezidențiale de locuit, spre strandul Neptun, spre gropile Aradului ca simbol al neputinței. Monumentele simbolizează acte cu valoare de model. E vorba de dăinuirea noastră ca entitate unită, care, cu ceea ce are ea specific, se racordează la Europa Unită. Monumentul Unirii va simboliza pentru cei ce intră și ies din România voința noastră de a fi creatori într-o Europă unitară, de la Atlantic la Urali. Un oraș e condus de înțelepții aleși, recrutați de noi, dintre noi, care vor veni între noi. În răcoarea unei dimineți, când ziarul le va ajunge în mâini, pentru a cunoaște pulsul orașului, mentalitățile și aspirațiile locuitorilor lui, mă rog lui Dumnezeu să le îndrepte ochii și spre aceste rânduri și să-i ajute să reflecteze un pic asupra datoriei pe care generația de azi o are față de înaintașii și urmașii săi.

V. POPEANGĂ

La Livada - laborator de informatică performant

Informatica nu mai este un lux aflat doar la dispoziția orășenilor. Școala din Livada se mândrește cu un laborator de informatică cum puține se găsesc în județul Arad. În legătură cu această realizare a școlii pe care o conduce, doamna director **Carmen Hrenciuc** ne-a declarat: **„De curând, am amenajat un laborator de informatică modern, dotat cu 13 calculatoare. Dintre acestea, 6 le-am obținut cu ajutorul autorităților locale, iar restul de 7 le-am achiziționat cu sprijinul părinților. Mulțumim domnului primar Gheorghe Urzicaru și domnului viceprimar Militon Șerb, pecum și părinților pentru mâna pe care ne-au întins-o”**. De inițierea elevilor, dar și a cadrelor didactice într-ale calculatorului, se va ocupa profesoara de informatică. O altă colaborare a Școlii din Livada cu Primăria s-a concretizat în domeniul ecologic. În martie-aprilie, în perimetrul comunei au fost plantați 1500 de pomi. Pe durata vacanței, elevii claselor V-VIII s-au ocupat de îngrijirea și curățarea acestora. În ceea ce privește pregătirile pentru noul an școlar, sunt în curs de desfășurare igienizarea sălilor de clasă și văruirea grupurilor sanitare. La grădinița Livada, în această vară s-au zugrăvit sălile de grupă și coridorul. Manualele pentru anul școlar 2001-2002 sunt, în mare parte primite.

După cum se vede, sintagma „școli de la sat” nu este general valabilă și acest lucru nu poate decât să ne bucure. Cu puțină bunăvoință, școlile din mediul rural pot concura la orice capitol cu cele din orașe și, uneori, chiar le depășesc.

DELIA BEJAN

CUNOAȘTEȚI LIMBA ROMÂNĂ? Etapa a VII-a

Răspunsurile exacte la etapa a VI-a sunt: **1 a; 2 c; 3 b; 4 b; 5 a; 6 b; 7 c; 8 c; 9 c; 10 c; 11 c.**
Pe primele trei locuri s-au clasat:
Costaș Cosmin (loc. I); Naghi Remus (loc. II), Popescu Ioana (loc. III).
Testul propus pentru etapa a VII-a este:

Să se indice soluția corectă:

1. este corectă abrevierea:
a. a. curent
b. n. b.
c. cca

2. este corect cuvântul:
a. sătuli
b. domoli
c. credui

3. este corect enunțul:
a. Mama ori tata vin la gară.
b. Mulțimea de ciori au tăbărât asupra lanului.
c. O sumedenie de rude ne-au vizitat în vara aceasta.

4. forma incorectă este:
a. barocă
b. pitorească
c. patrioată

5. forma corectă este:
a. treji
b. obeji
c. viteji

6. are grad de comparație adjectivul:
a. roz
b. oral
c. petrolifer

7. verbul a antama nu este sinonim cu:
a. a angaja
b. a iniția (o acțiune)
c. a blestema

8. areal are înțelesul de:
a. arie
b. suprafață de răspândire pe Pământ a unei specii, a unui gen de plante sau de animale
c. lipsit de simțul realității

9. prefixul ante - nu poate fi adăugat cuvântului:
a. belic
b. alergic
c. diluvian

10. construcția corectă este:
a. concurs intrașcolar
b. competiție intraregională
c. durere intramusculară

Nu vă rămâne decât să completați talonul și să îl expediați pe adresa ziarului nostru.

Talon de participare

Numele și prenumele _____

vârsta _____ clasa _____ școcoala _____

loc de muncă (unde e cazul) _____

adresa _____ telefon _____ .

Rezolvare: 1. _____; 2. _____; 3. _____; 4. _____; 5. _____;
6. _____; 7. _____; 8. _____; 9. _____ 10. _____ .

În județ

UN NOU AN ȘCOLAR SUB SPECTRUL SĂRĂCIEI

Învățământul rural este „la pământ" în majoritatea zonelor țării. În județul Arad am întâlnit școli la care învățător era preotul din satul vecin, elevi care fac 10 km cu bicicleta pentru a ajunge de la școală acasă, fântâni din care nu se poate bea apa... Nu mai puțin adevărat este și că în comunele mai înstărite și școlile arată mai bine. Cu alte cuvinte, școala este o oglindă a oamenilor dintr-o comunitate.

„La butic, pâinea se dă și pe datorie"

Oamenii din Ususău au fost de trei ori loviți de soartă în ultimul timp: de două ori au dat peste ei inundațiile, într-un an a fost secetă. *„Le-a luat serviciul oamenilor.*

Fosta Primărie din Dorgoș. Acum - școală

Aici majoritatea trăiește din agricultură. La butic, pâinea se dă și pe datorie", ne-a spus directorul Școlii generale din Ususău, dl. *Marinel Vesalon*. Anul trecut, profesorii au zugrăvit școala în exterior și în interior. Pentru reparații s-au primit în acest an de la Primărie 17 milioane de lei. Însă de Ususău mai aparțin și școlile primare și grădinițele din Dorgoș, Zăbalț, Bruznic și Pătârș. Nici profesorii calificați nu prea prind cheag aici. *„Avem profesori calificați pentru că sunt localnici. Altfel, stau un an și pleacă"*, spune dl. director. Cei mai mulți elevi termină clasa a VIII-a și se opresc aici cu școala. Anul trecut, din doisprezece elevi care au absolvit a VIII-a, patru au continuat cu liceul (la Lipova) și doi cu școala profesională.

Școala din fosta primărie

De ani de zile, școala din Dorgoș funcționează în clădirea fostei primării. Directorul Vesalon și-a propus să o mute la vechea școală dacă repară acoperișul. Într-adevăr, școala din Dorgoș arată jalnic. *„Nu sunt condiții de igienă. Femeia de serviciu e bătrână, nu mai poate lucra"*, ne spune o mamă care are trei copii la școală aici. Anul trecut au avut cadre didactice: au venit o învățătoare de la Lipova și o educatoare de la Ususău.

Cu bicicleta, 10 km prin pădure, până la școală

La școala din *Pătârș*, anul trecut, învățător era preotul din Ususău. Însă cum drumul la Pătârș e greu accesibil, mai ales iarna, se întâmpla să nu vină, ne povestește *Anton Buga*, tată a șase copii de școală. Tot anul trecut, un elev de clasa a VI-a, din Pătârș, venea zilnic zece kilometri cu bicicleta la școală, la Ususău. *„Apă își duc copiii de acasă. Și în pauză fug până acasă, satu-i mic"*, zice Anton Buga. Școala primară este o clădire destul de mare, solidă, veche din 1936. Se învață într-o singură sală de clasă, la școală fiind vreo opt copii. *„Mai un an să țină școala aici. Aproape toți care au copii își fac casă la Ususău"*, spune dl. Buga.

Pătârș. Sala de clasă

12 ore la școală

Familia Crișan și Calistru lucrau de zor la școala din *Zăbalț*. Bunica Zoița este femeia de serviciu în școală, tatăl Emilian lucrează ce apucă, mama Maria e angajată la o firmă de confecții din Lipova, iar Alina a terminat clasa a VI-a, la Școala generală din Ususău. Toți patru dereticau în școală. Au auzit și ei că o să se construiască o școală nouă în satul lor, din fonduri PHARE, însă greu le vine să creadă. Dl. director Vesalon ne-a asigurat că până în toamna 2002 școala nouă trebuie să fie gata.

Marea nemulțumire a familiei este transportul. Prin Zăbalț trece un autobus la 12 ore. Și sunt cincisprezece femei din sat care fac naveta la Lipova. Unde mai pui că abonamentul la autobuz costă 495 de mii de lei?

Vrând-nevrând, Alina petrece la școală la Ususău 12 ore. *„Pleacă la 5 dimineața de-acasă, la 5,30 ajunge la Ususău. Orele încep abia la 8. Următorul autobuz acasă îl ia la 17,30. Când să mai învețe copiii ăștia?"*, se întreabă Emilian Calistru. Oricum, chiar în aceste condiții, Alina a reușit să ia premiul I. Și este hotărâtă să meargă mai departe, la liceu.

Forța de muncă - părinții elevilor

Școala din Bata, mândria comunei

Școala din Bata este proaspăt renovată. Cu 27 de milioane de lei și cu ajutorul părinților, care au lucrat efectiv la școală, primarul *Ioan Popa* a reușit să facă în comună o școală de invidiat. Au lucrat părinții, au cărat materiale și primarul și învățătoarea. Și, după cum promite primarul, anul viitor va fi rândul școlii din Țela să-și schimbe fața. Pe lângă Țela, mai aparține de Bata și școala din Bacăul de Mijloc. Ar mai fi școală și la Bulci, dar acolo nu au decât patru copii. Tot pentru la anul, primarul vrea să foreze fântâni în cele trei școli. Cele de acum nu au apă potabilă. Comuna Bata este înfrățită cu localitatea Hautvillers din Franța: „Frații" lor mai înstăriți i-au ajutat până acum cu diverse materiale didactice pentru școală. Toate cele trei școli au doar clase primare. Elevii de gimnaziu fac naveta la Birchiș sau la Săvârșin. Anul trecut au fost 32 de navetiști. Însă abonamentul de autobuz e scump. S-a întâmplat că la doi copii primarul Popa le-a cumpărat abonamentele. Au mai fost ajutați în acest sens și de Centrul de prietenie româno-german din Lipova.

Proaspăt renovată, școala din Bata

Dăscălițele

La școala din Bata le-am întâlnit pe educatoarea *Gianina Tompa* și învățătoarea *Carmen Bălan*. Foarte tinere, amândouă predau la Școala din Țela. Au terminat Colegiul Pedagogic de Institutori din Arad și și-au luat titularizarea, respectiv definitivatul. Gianina e din Birchiș și face naveta cu mașina. Nici una nu vrea să plece din sat. *„De ce să plecăm? Suntem de-aici și lucrăm ce ne place"*, spun ele.

Învățătoarea *Delia Micurescu* are o experiență pedagogică de 22 de ani. Energică, ambițioasă, creativă, doamna Delia Micurescu s-a impus ca o personalitate în comună. În 1990, a amenajat un muzeu de artă populară în școală. Colecția de obiecte folclorice autentice este o atracție în zonă și se îmbogățește mereu.

◆◆◆

La țară, învățatul pare cel mai simplu lucru pentru copii. Dacă ar avea condiții, dacă ar fi instruiți de profesori calificați, dacă ar putea ajunge confortabil la școală, dacă nu ar fi nevoiți să și lucreze în timpul liber, cum ar fi? Acești copii nici nu își imaginează viața de elev fără aceste neajunsuri.

Muzeul școlii din Bata

Pagină realizată de
CĂTĂLINA LATU
DIANA MARIȘ
FOTO: AL. MARIANUȚ

Printr-o colaborare a Universității „Vasile Goldiș" cu un grup de investitori italieni

TUMORILE VOR PUTEA FI TRATATE ÎN ARAD

În urmă cu două zile, Universitatea de Vest „Vasile Goldiș" Arad și un grup de investitori italieni au semnat protocolul de colaborare în vederea construirii în orașul nostru, în premieră, a unui modern Centru de cercetare și tratament în domeniul tumorilor.

Potrivit acestui protocol, U.V.V.G. va contribui cu terenul necesar construcției - situat, la alegere, în Campusul universitar din cartierul Alfa sau în apropierea Grădinii Botanice din Macea - și va participa la realizarea proiectului. De partea cealaltă, italienii se vor implica activ în finanțarea investiție (estimată la câteva milioane de dolari). Aceasta poate fi făcută fie cu capital integral privat (incluzând și finanțări europene în curs de a fi obținute), fie poate fi una mixtă româno-italiană, care poate cuprinde, pe lângă banii italienilor, și aportul unor parteneri români din domeniul învățământului medical sau a administrației publice locale.

După cum ne-a mărturisit dl. Aurel Ardelean, rectorul U.V.V.G. Arad, „în cadrul discuțiilor purtate, italienii au scos în evidență faptul că doresc, ca prin construirea acestui centru, să îmbine partea de cercetare teoretică, cu partea practică și că, pe viitor, toate câștigurile obținute, vor fi investite în cercetare. În ce ne privește, noi ne-am manifestat întreaga disponibilitate, contribuind atât cu terenul pus la dispoziție cât și, pe viitor, cu implicarea în activitatea de cercetare prin Facultatea de Medicină."

De menționat că investitorii italieni au fost aduși la Arad de către Grupul de consultanță româno-italian „ARCHIMEDES".

Centrul de cercetare și tratament în domeniul tumorilor se dorește a fi realizat la cele mai înalte standarde existente la ora actuală la nivel european, dotat atât cu săli de tratamente oncologice, radioterapie, kinetoterapie, protonoterapie, cât și cu săli de operație, cu o capacitate ce va putea deservi întreaga țară.

COSMIN TRIF

Din 5 septembrie

ÎNCEPE RECENZAREA CLĂDIRILOR, STRĂZILOR ȘI SATELOR

Aproximativ 6.500 de recenzori, angajați de primăriile localităților de pe întreg teritoriul României, vor începe, din 15 septembrie, completarea pe teren a listelor clădirilor, străzilor și satelor, acțiunea făcînd parte din programul general de organizare a recensămîntului populației și al locuințelor, care va avea loc în perioada 18-27 martie 2002. Datele necesare se obțin de către recenzori prin deplasare la fața locului, pe baza informațiilor cuprinse în cărțile de imobil, a declarațiilor proprietarilor, chiriașului principal, administratorului, președintelui sau împuternicitului asociației de locatari, precizează Secretariatul Tehnic al Comisiei Centrale pentru Recensămîntul Populației și Locuințelor.

Pentru că s-a lucrat fără cap

ZECI DE AUTOMOBILIȘTI AU RĂMAS FĂRĂ PARBRIZE!

Urmare a reparațiilor care s-au făcut pe D. N. Arad - Oradea, zeci de autoturisme s-au ales cu parbrizele zob sau fisurate. După ce o vară întreagă - când temperatura ar fi „ajutat" ca griblura să intre mai ușor în asfalt - Administrația Drumuri Naționale (ADN) și-a făcut de lucru în altă parte, acum, spre toamnă, niște capete luminate au dat verde lucrărilor pe ruta Arad - Oradea. Evident, zeci de conducători auto s-au trezit fără parbrize, suferind astfel pagube însemnate, de la câteva sute de mii la milioane de lei.

Luând legătura cu dl. **Petru Vlasiu**, inginer-șef la Administrația Drumuri Naționale, în ideea de a purta o discuție de bun simț, acesta ne-a criticat, spunându-ne, prima dată, că nu ADN e cu... parbrizele și, a doua oară, că noi nu suntem specialiști în drumuri ca să știm când se poate face o lucrare și când nu.

Chiar dacă nu ADN a făcut efectiv lucrarea, noi credem că Administrația are obligația de a supraveghea executarea ei în bune condiții. Dacă acest Vlasiu se simte cumva obosit sau depășit și nu mai poate face față sarcinilor de serviciu, să lase locul altcuiva. Unei persoane pe care să-l doară de semenii lui și care să nu se mai simtă iritat atunci când presa îi pune întrebări.

Am fi curioși să vedem pe unde și-ar mai scoate cureaua dl. Vlasiu dacă, cel puțin o parte din păgubiți ar veni la ADN să-i despăgubească.

La Sântana

Grădinița a fost renovată

La grădinița din Sântana învață o sută de copii. Cum acoperișul clădirii era vechi și uzat, el a trebuit înlocuit în totalitate. Astfel, din banii primăriei a fost achiziționată țiglă modernă în valoare de 60 milioane de lei, care după schimbarea cornilor de la acoperiș și a leaturilor a înlocuit-o pe cea veche. „Lucrarea a durat vreo trei săptămâni și a fost realizată cu ajutorul oamenilor din comună, în special a părinților ai căror copii învață la grădinița respectivă", spune Ioan Ilica, primarul localității.

A. B.

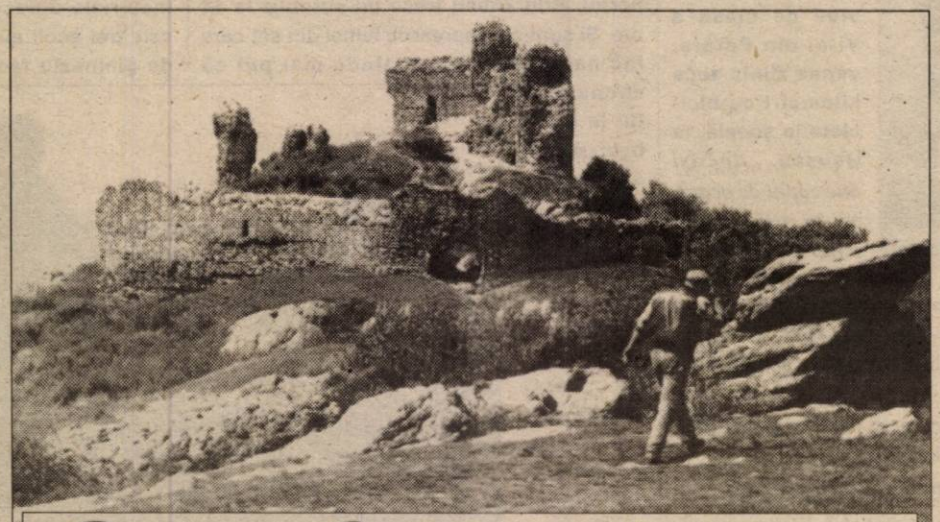

Ruinele cetății Șiria încă nu au fost revendicate

La Chișineu-Criș

FABRICĂ DE CABLURI ELECTRICE

De curând, în orașul Chișineu-Criș a început construcția unei fabrici de cabluri electrice. Până în prezent s-au efectuat lucrările pentru ridicarea fundației și structurii metalice. „Firma este suedeză și se numește Nexans, iar pentru lucrările care s-au efectuat până acum s-a investit 240 milioane lei", ne-a spus primarul orașului **Gheorghe Burdan.**

Se preconizează că până în iarnă fabrica să fie finalizată, oferind locuitorilor orașului 60 de locuri de muncă.

Investiția totală este estimată la opt miliarde lei.

N. B.

Polițiștii au „ridicat" cinci permise

Zilele trecute, polițiștii de la Serviciul circulație al IPJ Arad au aplicat 214 amenzi, în valoare de peste 22 de milioane de lei. Totodată, au fost reținute șase certificate de înmatriculare pentru defecțiuni tehnice, ridicându-se în vederea suspendării cinci permise de conducere, din care unul pentru conducere sub influența alcoolului (Henț Ciprian Florentin, 23 ani, din Arad).

Pensionarii sunt nemulțumiți

Reprezentanții Federației Naționale a Pensionarilor din România (FNPR) sunt nemulțumiți de faptul că nici una dintre revendicările lor vizînd îmbunătățirea nivelului de trai al acestei categorii de persoane nu a fost soluționată de guvernanți, motiv pentru care organizația ar putea organiza acțiuni de protest, a declarat, miercuri, într-o conferință de presă, Preda Nedelcu, secretarul general al FNPR.

Potrivit lui Nedelcu, pensionarii au cerut, pentru luna septembrie, o indexare a pensiilor cu zece procente, însă reprezentanții Ministerului Muncii și ai Casei Naționale de Asigurări Sociale și Pensii au avansat doar un procent de patru la sută. "Noi am cerut, de fapt, ca pensiile să fie indexate lunar cu rata prognozată a inflației și revizuite trimestrial sau semestrial, în funcție de rata reală a inflației", a spus Nedelcu.

Fiecare copil înscris în clasele întâi de limbă maghiară va primi în dar un pachet de rechizite

Fiecare copil înscris în clasele întîi de limbă maghiară din școlile din România va primi în dar un pachet de rechizite, a declarat, marți, pentru MTI, Burus Siklodi Botond, secretarul general al Uniunii Pedagogilor Maghiari din România (UPMR).

UPMR, organizație care a cîștigat proiectul Fundației Apaczai de școlarizare pentru anul 2001, beneficiază de un sprijin total în valoare de 36,5 milioane de forinți. Burus Botond apreciază că numărul elevilor care se vor înscrie, în acest an, la clasele de limbă maghiară va fi de aproximativ 14.500, față de 12.800 cîți au fost în anul precedent.

"Este primul ajutor de acest gen de care vor beneficia elevii maghiari din clasele întîi", a afirmat secretarul general al Uniunii, exprimîndu-și speranța că UPMR va mai putea oferi și în continuare ajutoare de acest gen.

În prima zi de școală, elevii secțiilor maghiare vor găsi pe bănci caiete, creioane și acuarele. Pachetul cu rechizite pentru elevii maghiari din clasele întîi are o valoare de 220.000 de lei, în timp ce, potrivit presei, rechizitele vor costa, în acest an, aproximativ 1,5 milioane de lei pentru un singur elev.

APAPS se confruntă cu o avalanșă de procese și cu problemele post-privatizare

Autoritatea pentru Privatizare se confruntă atît cu o avalanșă de procese în instanță, numărul acestora crescînd "exponențial și îngrijorător", cît și cu situația dificilă a contractelor post-privatizare, iar acest fenomen pune la încercare atitudinea, responsabilitatea și capacitatea APAPS, a declarat, miercuri, președintele instituției, Ovidiu Mușetescu, la Comisia de politică economică din Camera Deputaților.

El a arătat că aceste două probleme "consumă energia și combustia aflate în potențialul instituției". Mușetescu a spus că atunci cînd a preluat conducerea instituției existau 9.600 de procese, pentru ca acum numărul lor să se apropie de 15.000. În opinia sa, există chiar "o tehnologie de a bloca și fragmenta" procesul de privatizare.

APAPS este supusă unei "hărțuiri în justiție", a spus Mușetescu, menționînd că instituția face față "cu dificultate" acestei situații. "Dacă admitem că există hărțuirea sexuală, poate să existe și hărțuire judiciară", a afirmat președintele APAPS. El a mai constatat "cu surprindere" că instanța se pronunță "mult prea ușor" împotriva statului și a sesizat lentoarea procedurilor în instanțele judecătorești. Ovidiu Mușetescu a anunțat că va propune Guvernului "o soluție tranzitorie" pentru unul pînă la trei ani, prin care să se instituie prevederi care să asigure "celeritatea" judecății în cazul contractelor de privatizare și post-privatizare, astfel încît în maximum 2-3 luni să se pronunțe toate gradele de jurisdicție. Prin procese care durează peste cinci ani sunt afectate și sumele din privatizare destinate bugetului de stat, a arătat președintele APAPS.

În ceea ce privește contractele post-privatizare, el a arătat că fie unele clauze nu sunt respectate, fie APAPS este supus unei avalanșe de solicitări de revedere a clauzelor contractuale, remarcînd că atribuțiile instituției pe care o conduce sunt limitate. Mușetescu a spus că nu există o reglementare a cazuisticii, arătînd că apar solicitări de amînare a ratelor sau de scutire a sumelor angajate pentru investiții și de amînare a clauzelor privind investițiile.

În opinia sa, dacă APAPS ar recurge la "strîngerea șurubului" există riscul că "deprivatizarea să aibă loc mai repede ca privatizarea".

El a remarcat că a apărut "o tehnologie" ca în post-privatizare să se amîne respectarea clauzelor, iar în 2-3 ani societățile sunt devalizate de echipamente și acumulează datorii. Aceste aspecte trebuie eliminate pentru că există "un pericol foarte mare" ca prin "tot soiul de inginerii" promovate de "artizanii comerțului cu societăți comerciale" să fie anulate în valuri contractele de privatizare ale unor societăți din care a mai rămas "fotografia lor pe Internet și un cortegiu de datorii", a conchis Mușetescu.

Preliminariile C. M. de fotbal din anul 2002

UNGARIA - ROMÂNIA 0-2 (0-2)

5 septembrie 2001. Budapesta, „Nepstadion", timp ploios, teren alunecos, spectatori 8.000. Au marcat: Ad. Ilie - min. 11, M. Niculae - min. 27.

Ungaria: Kiraly - G. Korsos (min. 46 - Kabat), Sebök, Matyus - Juhar, Lendvai (min. 63 - Dvari), Lisztes, Dardai, A. Korsos (min. 55 - Füzi) - Horvath, Tokoli.

România: Lobonț - Filipescu (min. 73 - Kiriță), Popescu, Chivu - Contra, Rădoi, Sabău, D. Munteanu, Mutu - M. Niculae (min. 80 - Ganea), Ad. Ilie (min. 75 - Roșu).

Au arbitrat foarte bine: Hugh Dallas - la centru, Irvine Wilson și Michael James - asistenți (toți din Scoția).

Cartonașe galbene: Lendvai - min. 7, respectiv Contra - min. 6, Rădoi - min. 60, Chivu - min. 80.

M. Niculae (în tricou de culoare deschisă) a câștigat majoritatea duelurilor cu fundașii adverși

Nici pe departe nu a fost atmosfera din urmă cu doi ani de la Budapesta. Suporterii români, în număr de aproximativ 500, nu au avut probleme cu maghiarii, care au fost destul de puțini pe „Nepstadion", aproape 8.000. Pentru gazde meciul nu avea importanță, căci Ungaria era ieșită din cursa pentru baraj, miza fiind doar de partea românilor.

Conduși excelent de pe margine de Gheorghe Hagi - la primul său joc pe banca tehnică a României - Popescu et comp. au făcut spectacol la Budapesta, servind o adevărată lecție de fotbal națională din țara vecină.

„Tricolorii" au dominat partida de la un capăt la altul, spre marea bucurie a suporterilor români prezenți pe „Nepstadion", aceștia exultând încă din min. 11, când Ad. Ilie a reușit un lob senzațional, de la 25 de metri, deschizând scorul. Ungurii au ripostat imediat, dar Matyus a trimis „egalarea" în bară, iar Sebok a dat cu ea peste poartă. După ce Lendvai a fost iertat de cartonașul roșu (avea „galben" deja), în min. 23, la o ținere de tricou, pentru care Contra a văzut „galben", a căzut și golul doi. Era minutul 27, când Ad. Ilie pasează magistral printre fundașii centrali adverși, până la M. Niculae, acesta scapă singur, îl umilește pe Kiraly, driblându-l elegant și... 0-2.

Pe stadion era liniște, spartă însă de aceiași admirabili suporteri tricolori, care scandau numele țării noastre. Până la pauză, fără vlagă și fără orizont, ungurii nu izbutesc decât să se facă de râs în fața arbitrului, cerșind lovituri de la 11 m, prin Tokoli și Horvath. La pauză, suporterii tricolorilor au afișat un steag imens pe care scria „VISIT ROMANIA" și scandau numele lui Hagi.

În repriza secundă, tactica gândită de antrenorul român a dat roadele scontate, barajul în zona centrală făcându-se perfect, iar ungurii - neputincioși - nu au putut penetra pe mijloc, decât atunci când mai greșea câte un fundaș român, cum a fost cazul lui Filipescu, în chiar min. 47. Pe final, Roșu a dat cu 3-0 în Kiraly, iar Tokoli nu a putut să marcheze golul de onoare, căci a fost la post Lobonț.

Victorie mare, de senzație, prima pe pământ maghiar a românilor. Echipa lui Hagi a făcut istorie la Budapesta, asigurându-și, în acest fel, prezența la barajul de calificare pentru C. M. de fotbal, ce se va desfășura în Japonia și Coreea de Sud, anul viitor.

La final am consemnat un gest care îl onorează pe noul antrenor maghiar, Imre Gellei felicitându-l pe omologul său român, Gică Hagi. După ce echipa a vrut ca la baraj să fie Slovenia - și așa se va întâmpla - rămâne acum să așteptăm deznodământul la care se gândește Mircea Sandu - căci putem termina și pe primul loc în grupă, ceea ce înseamnă calificare directă. Dar...

LEO SFÂRA

GRUPA 8

● **Georgia - Lituania 2-0**

● ***Ungaria - România 0-2***

CLASAMENT

1. Italia	7	5	2	0	15-3	17
2. România	**7**	**5**	**0**	**2**	**9-6**	**15**
3. Georgia	7	3	0	4	11-11	9
4. Ungaria	7	2	2	3	14-12	8
5. Lituania	8	0	2	6	3-20	2

Ultimele jocuri ale grupei (6 octombrie): Italia - Ungaria; **România - Georgia.**

Rezultatele în celelalte grupe

Ieri, în penultima rundă din cadrul grupelor de calificare (zona Europei) ale Campionatului Mondial de fotbal din anul 2002 s-au înregistrat rezultatele:

GRUPA 1

• Iugoslavia - Slovenia 1-1; • Luxemburg - Elveția 0-3; • Insulele Feroe - Rusia 0-3.

În clasament: 1. Rusia 20 p; 2. Slovenia 17 p; 3. Iugoslavia 16 p; 4. Elveția 14 p; 5. I. Feroe 7 p; 6. Luxemburg 0 p.

Ultimele meciuri (6 octombrie): Iugoslavia - Luxemburg, Rusia - Elveția, Slovenia - I. Feroe.

GRUPA 2

• Olanda - Estonia 5-0; • Cipru - Portugalia 1-3.

În clasament: 1. Portugalia 21 p (+21); 2.Irlanda 21 p (+14); 3. Olanda 17 p; 4. Estonia 8 p; 5. Cipru 8 p; 6. Andorra 0 p.

GRUPA 3

• Cehia - Malta 3-2; • Bulgaria - Danemarca 0-2; • Irlanda de Nord - Islanda 3-0.

În clasament: 1. Danemarca 19 p; 2. Cehia 17 p (+6); 3. Bulgaria 17 p (+5); 4. Islanda 13 p; 5. Irlanda de Nord 8 p; 6. Malta 1 p.

GRUPA 4

• Azerbaidjan - Macedonia 1-1; • Slovacia - Moldova 4-2; • Turcia - Suedia 1-2.

În clasament: 1. Suedia 23 p; 2. Turcia 18 p; 3. Slovacia 14 p; 4. Macedonia 7 p; 5. Moldova 6 p; 6. Azerbaidjan 5 p.

GRUPA 5

• Norvegia - Țara Galilor 3-2; • Ucraina - Armenia 3-0; • Belarus - Polonia 4-1.

În clasament: 1. Polonia 20 p; 2. Ucraina 16 p; 3. Belarus 15 p; 4. Norvegia 7 p; 5. Țara Galilor 6 p; 6. Armenia 5 p.

GRUPA 6

• San Marino - Croația 0-4; • Belgia - Scoția 2-0.

În clasament: 1. Belgia 17 p; 2. Croația 15 p; 3. Scoția 12 p; 4. Letonia 4 p; 5. San Marino 1 p.

GRUPA 7

Liechtenstein - Spania 0-2; Austria - Bosnia Herțegovina 2-0.

În clasament: 1. Spania 20 p; 2. Austria 14 p; 3. Israel 11 p; 4. Bosnia-Herțegovina 5 p; 5. Liechtenstein 0 p.

GRUPA 9

• Finlanda - Grecia 5-1; • Anglia - Albania 2-0.

În clasament: 1. Anglia 16 p (+9); 2. Germania 16 p (+4); 3. Finlanda 11 p; 4. Grecia 6 p; 5. Albania 5 p.

Zilele trecute, la Arad

TETSUO OTAKE I-A ÎNDRUMAT PE MICII KARATEKA ROMÂNI

În perioada 30 august-2 septembrie, Aradul l-a avut ca oaspete pe japonezul Tetsuo Otake (6 DAN), invitat fiind de clubul Dinamo Sakura. Fost antrenor al naționalei Greciei, dar în același timp și Președinte al Comisiei de arbitri, între anii 1985 și 1993, sen-sei Otake a avut un rol esențial în aducerea Greciei în circuitul artelor marțiale din Europa, el fiind, încă de la înființarea federației

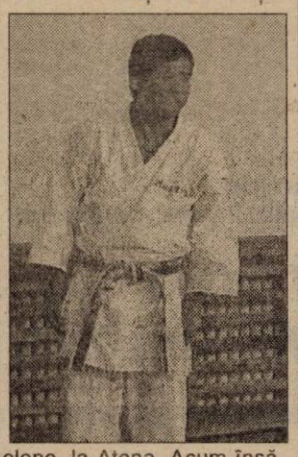

elene, la Atena. Acum însă, pentru că avea prea multe pe cap, este doar membru în Comisia de examinare. Pe lângă România, Tetsuo Otake a mai ținut seminarii în Germania, Elveția, Cipru și Bulgaria. Mai mult decât atât, drept recunoștință pentru faptul că ajută karatele arădene, sen-sei Otake are și o funcție onorifică la Dinamo Sakura, fiind consilier.

La stagiul de pregătire de la Arad, au participat mai multe cluburi, din orașele Oradea, Timișoara, Lugoj, București și - bineînțeles - Arad, cele cinci care formează ACKA.

Prezent și anii trecuți în țara noastră și la Arad, sen-sei Otake ne-a declarat: **„În România există foarte multe talente, însă există probleme financiare, de care știu și eu. Apoi, luptele interne din cadrul Federației fac ca România să fie reprezentată modest la competițiile externe. Se poate găsi un autocar de închiriat, pentru a merge la competiții ce se desfășoară în Bulgaria, Turcia, ori Iugoslavia. Apoi, de ce nu organizează România măcar o Balcaniadă, la nivelul cadeților, ori copiilor, căci am văzut - în aceste zile - o fetiță de la Timișoara, care poate ieși campioană balcanică. Aici sunt problemele mari cu care se confruntă karatele românești. Anul viitor, voi veni cu plăcere - din nou - la Arad și - poate - vom discuta mai multe."**

La rândul său, principalul organizator al stagiului, Emerich Erdei (Dinamo Sakura) ne-a spus: **„Sen-sei Otake a fost și anii trecuți la Arad, practic e vorba de o amiciție între noi, bineînțeles la proporțiile existente între noi, el acceptând - însă - să ne învețe artele marțiale încă de la origine, ar mie să îmi fie maestru, îndrumându-mă și învățându-mă în acest sport."**

LEO SFÂRA

Foto: ONORIU FELEA

TURNEUL INTERNAȚIONAL DE LUPTE GRECO-ROMANE „MEMORIALUL TEODOR BLIDAR - ROMAN CODREANU"

Sâmbătă va avea loc la Sala Polivalentă din Arad Turneul Internațional de lupte greco-romane cadeți și juniori „Memorialul Teodor Blidar-Roman Codreanu". Acest turneu internațional organizat prin stăruința Comisiei județene de lupte (președinte prof. Spiridon Stanciu) de pe lângă DJTS se află la a VIII-a ediție, iar în acest an coincide cu aniversarea a 90 de ani de la înființarea Clubului Sportiv ASTRA Arad, la care luptele au fost unul dintre sporturile prioritare încă de la înființarea sa cât și cu prima ediție dedicată regretatului MARE sportiv (la propriu și la figurat) Roman Codreanu, decedat în urmă cu câteva luni.

La acest turneu internațional au fost invitate să participe echipe din Iugoslavia, Polonia, Ungaria și Republica Moldova și 16 cluburi din țară.

Concursul se va desfășura pe două categorii de vârstă, grupa A: 12-14 ani și grupa B: 15-18 ani la un număr de 10 categorii de greutate după următorul program: • vineri, 7.09.2001 începând cu ora 17, ședința tehnică, vizita medicală și ... oficial; • sâmbătă, 8.09.2001 începând cu ora 9, la Sala Polivalentă tururile eliminatorii, iar după amiaza (ora 15,00), semifinalele, finalele și festivitatea de premiere.

Arbitrajul va fi asigurat de arbitri internaționali Toth Vasile (București), Dragomir Ion (Câmpulung) Goni Vasile (Baia Mare), Crăciun Ion, Dincă Aurel, Olteanu Vasile și Văbrosu Gh. (Timișoara) Ionescu Ion (Reșița), Bătrân Ioan (Brașov) iar de la arădeni „veteranul" Andrei Corodan, Ciobănașu C-tin, Juscă Lucian și Răzăilă Ciprian. La turneu va participa și secretarul general al Federației Române de Lupte, fostul campion olimpic Vasile Puscașu.

Pe lângă caracterul comemorativ, competiția va etala și nivelul de pregătire al sportivilor cu atât mai mult cu cât echipa arădeană de juniori CSS Gloria-C.S. Astra aflată pe locul 2 în serie, se pregătește pentru ultima etapă din 12-14.10 de la Oradea și participarea la turneul final.

Dintre luptătorii arădeni medaliați la Campionatele naționale, care ne vor reprezenta la acest turneu amintim: Folț Darian, Matei Hoffmann, Folț Ovidiu, Huian Ghe., Dascălu Adrian, Oachiș Alexandru, Moldovan Iulian și Codreanu Răzvan.

* * *

Comitetul de organizare invită pe toți foștii luptători sau simpatizanți la Sala de lupte din P-ța Mihai Viteazul, zilnic între orele 18-19 (tel. 281226) pentru probleme organizatorice.

Cluburi care și-au anunțat participarea: Dinamo București, Rapid București, Metrorex București, Dacia Pitești, CSS Bușteni, Chimistul Rm. Vâlcea, ALRO Slatina, Caransebeș, Lugoj, Timișoara, Harghita, Baia Mare, Oradea, Brașov și Arad.

AS Vulturii Socodor comunică

Conducerea clubului AS Vulturii Socodor, reprezentată de președintele Taha Abed el Kader, se declară nemulțumită și jignită de maniera în care Asociația Județeană de Fotbal a efectuat delegarea arbitrului Marcel Vida la partida Înfrățirea Iratoșu-Vulturii Socodor. După cum se cunoaște, AS Vulturii Socodor l-a recuzat, conform regulamentelor și statutelor în vigoare, pe respectivul arbitru. Datorită acestei stări de fapt, AS Vulturii Socodor cere sancționarea celor care l-au delegat pe Marcel Vida la respectivul joc, iar la următorul meci, în semn de protest, echipa se va retrage trei minute de pe teren. Pentru că au acceptat ca echipa să evolueze în aceste condiții, vicepreședintele AS Vulturii Socodor, Dumitru Berar și antrenorul Mihai Petcuț vor fi sancționați. Primul pecuniar (2 milioane de lei), iar cel de-al doilea tot pecuniar (2 milioane de lei) și două etape de suspendare.

În cazul în care AJF Arad va mai delega arbitri recuzați de noi ne rezervăm dreptul de a ne retrage echipa din campionat, iar oficialii AJF vor fi singurii vinovați de acest aspect.

05.09.2001

Taha Abed el Kader

Ianu și Petcuț - suspendați

Întrunit la cererea președintelui Marin Lupaș, ieri după-amiază, Consiliul de administrație al F.C. UTA a hotărât următoarele:

1. Suspendarea pe un an de zile a jucătorului Cristian Ianu pentru neprezentare la echipă din 18 august a.c.

2. Suspendarea jucătorului Georgel Petcuț, pe o perioadă de doi ani, care nu s-a mai prezentat la echipă din 1 august a.c.

Hotărârea va fi comunicată la FRF în cel mai scurt timp, pentru ratificare și aprobare.

D. S.

Handbaliste în linie dreaptă

Luni, echipa de handbal feminin Sabina & Co U.V.V.G. Arad a susținut ultima probă înaintea startului campionatului Diviziei A. Arădencele au fost depășite de ILSA Timișoara, în deplasare, cu scorul de 15-18. Antrenorul secund Emilia Mandache ne-a declarat că potențialul formației nu se ridică deocamdată la nivelul dorit, poate și datorită organizării unui număr redus de meciuri și turnee de verificare. ILSA a prezentat o grupare restructurată, prin revenirea unor handbaliste de la Zalău și din străinătate. Pe de altă parte, la Sabina se are în vedere reintegrarea Adrianei Inoan, accidentată în ultimele săptămâni. Echipa arădeană va debuta sâmbătă în noua ediție de campionat, la Bistrița, împotriva localnicelor de la RAAL.

A. HĂRȚĂU

S.C. Belsirim S.A.

Specializată în tansporturi rutiere, speciale, de carieră, cu un parc auto propriu de peste 100 de mijloace auto, cu un colectiv de aproximativ 200 de angajaţi, într-un climat de muncă stabil, având ateliere proprii de reparaţii-încălzite

Angajează

Director general

(5927373)

Experienţă în transporturi

RETRIBUŢIE de excepţie

Informaţii telefon 284.125; 275.576

EAP Exclusiv

EXCLUSIV AL - PLAST SRL ARAD

PRODUCE SI MONTEAZĂ

UŞI SI FERESTRE DIN PVC ŞI ALUMINIU cu geam TERMOPAN, PANEL sau MDF

***Angajăm* TÂMPLARI cu experienţă în domeniu**

ARAD, Str. Pădurii 91 A, Tel: 210280

CONSTRUCTION HOUSE S.R.L. Arad

VINDE EN-GROS ŞI EN-DETAIL ÎN DIFERITE VARIANTE ŞI TERMENE DE PLATĂ:

☞ ***MOBILIER BAIE IMPORT ŞI OBIECTE SANITARE***

☞ ***Uşi, ferestre, pal, placaj, dusumele, lambriuri cât şi toată gama de MATERIALE DE CONSTRUCŢII prin depozitele din***

ARAD, Str. Pădurii nr.49 şi 91/A Tel: 254457 şi 214633

(2059709)

Vrei să-ţi cumperi o maşină, un apartament dar NU AI BANI ?

IMPRUMUTURI

S.C. PRO - DOMUS S.A. SFÂNTUL GHEORGHE

Pentru bunuri de folosinţă îndelungată (imobil, autoturism, etc)
- pe 3 ani, comision 10% pe an
- pe 10 ani, comision 4% pe an (C.A.)

Informaţii tel.: 057 / 254 399

Arad, str. I.C. Brătianu (fostă 30 Decembrie) nr. 11

ARCOMMAT GRUP S.A.

ARAD,Str. Voevod Moga nr.65-67 email: arcommat_group@inext.ro
Tel.: 057/ 281 779, 057/ 276 333

ANGAJEAZĂ:

REFERENT SERVICIUL COMERCIAL

pentru aprovizionare, destacere şi creare de piaţă de destacere

Condiţii:
- experienţă în domeniu minim 2 ani
- posesor carnet de conducere categoria „B" (constituie avantaj)
- vârstă maxim 40 de ani
- studii superioare (constituie avantaj)
- cunoscător PC

Salariu motivant (C.A.)

CERERILE se depun însoţite de cv la sediul firmei, zilnic între orele 08-14.

INSTAL IMPEX S.R.L.

Importator direct

■ MINICENTRALE ŞI CAZANE DIN FONTĂ BOSCH - GERMANIA	■ REZERVOARE DE SEMIÎNĂLŢIME LAGUNA, VISION - SLOVENIA
■ RADIATOARE OŢEL DUNAFERR - UNGARIA	■ SISTEME DE INSTALAŢII GEBERIT - ELVEŢIA
■ ŢEVI ŞI FITINGURI DIN CUPRU SANCO-GERMANIA	■ RACORDURI FLEXIBILE FLEXITUB - SPANIA

Comercializează

■ ŢEVI ŞI FITINGURI Pe X Al Pe HENCO - BELGIA	■ CĂZI DE BAIE KALDEWEI - GERMANIA
■ BATERII ŞI ROBINETĂRIE KLUDI - GERMANIA	■ SCULE ŞI DISPOZITIVE ROTHENBERGER - GERMANIA ■ CONTOARE ZENNER

VĂ MAI OFERIM:

- ţeavă şi fitinguri PVC,
- ţeavă şi fitinguri polietilenă,
- obiecte şi accesorii sanitare,
- tuburi izolatoare,
- fitinguri zincate,
- fitinguri GEBO,
- căditе şi cabine de duş.

PRODUSE DE CALITATE LA PREŢ DE IMPORTATOR

DEPOZIT: STR. A. ŞAGUNA NR. 29 TEL: 211.292, 213.172
MAGAZIN: STR. EPISCOPIEI NR. 24, TEL: 270.091

(2059558)

Vaillant Nr. 1 în Europa

CEA MAI BUNĂ CĂLDURĂ

anunţă

REDUCERI SPECTACULOASE DE PREŢURI!

Exemplu:
Microcentrală murală, 24 kW, tiraj forţat

VUW 242/3
1.341,00 DM fără TVA

(Preţ vechi: ~~1.720,00~~ DM fără TVA)

Sunaţi la tel. 01 410 56 22 şi veţi afla adresa celui mai apropiat distribuitor autorizat!

(C.A.)

HTC - Hornoff Trade Consult SRL - Reprezentanţa Generală Vaillant
Bucureşti 5, Str. Uranus nr. 98, Tel.: 01 4105622, Fax: 01 4106778
www.vaillant.ro

EST
MĂSURA ECONOMIEI TALE
TRANS CONSTRUCT

VINDE DIN STOC ȘI PREIA COMENZI

ȚIGLE CERAMICE
IMPORT UNGARIA
CAL. I – tip JAMINA

KERINGO CSARDAS | TANGO POLKA

✸ VATĂ MINERALĂ
✸ FOLIE PENTRU ACOPERIȘ

ARAD, CALEA RADNEI (SPRE DEVA) NR. 262
TELEFON: 057-25.22.58.
(1834552)

ANIVERSĂRI

LA MULȚI ANI și multe bucurii pentru ANCUȚA V. din PÂNCOTA, cu ocazia zilei de naștere. Să-i fie viața frumoasă și sigură în orice ceas. (23008)

MATRIMONIALE

AGENȚIE GERMANĂ caută persoane pentru CĂSĂTORIE. Telefon 233047 zilnic, orele 18-22; numai joi telefon 286960 orele 15-20. (19212)

Agenție germană intermediază CĂSĂTORII cu persoane din România. Numai persoane serioase. „INTERMED FAM"., telefon 090.010.254. (23080)

VÂNZĂRI APARTAMENTE O CAMERĂ

Vând garsonieră, confort III, zona Traian, renovată, mobilată, 5.300 DM. Telefon 095.840.947; 057-310759. (22589)

Vând garsonieră, cameră, hol, baie duș, deosebită, Vlaicu, et. I, 4500 DM. Telefon 228853. (22598)

Vând garsonieră, str. Mioriței bl. 240, et. IV, ap. 70, preț 8.500 DM, negociabil. Informații telefon 095 948 529. (22719)

Vând garsonieră cf. III, renovată, mobilat, frigider, str. Predeal bl. G1, parter, 5.000 DM. Telefon 251010, orele 18-21. (22732)

Vând garsonieră confort I, bl. 11, ap. 56, zona Alfa. Informații telefon 258950. (22830)

Vând urgent garsonieră confort I, Piața UTA, bloc U 7, etaj IV. Telefon 274712; 094.479.365. (22987)

Vând apartament 1 cameră, parter, str. Miorița, bloc 128, ap. 1 (fost cabinet medical). Telefon 270844 și 092.748.117. (23015)

Vând apartament una cameră, 57 mp, semiîmbunătățit, Fortuna. Telefon 093.622.443. (23046)

VÂNZĂRI APARTAMENTE DOUĂ CAMERE

Vând apartament 2 camere, zona Intim. Informații telefon 277369, 093 169 998. (22840)

Vând apartament 2 camere, amenajat pentru ABC și bar (bun locuit), la casă Aradul Nou, 10.000 DM. Telefon 228853. (22598)

Vând apartament 2 camere, central, 84 mp, 28.000 DM, negociabil. Informații telefon 092 624 791. (22593)

Vând apartament 2 camere, preț negociabil la vedere, Calea Romanilor. Telefon 283455. (22745)

Vând apartament 2 camere, central, cu sediu de firmă, preț 30.000 DM. Telefon 095 794 999. (22788)

Vând apartament 2 camere, decomandate, str. Dr. Ioan Suciu, et. II, fără îmbunătățiri, ocupabil imediat, preț informativ 26.000 DM. Informații telefon 220572, între orele 18-22 sau 094.583.464. (22868)

Vând urgent apartament Aradul Nou, două camere decomandate, ușă blindată Italia, gratii geam, garaj, parter înalt, mobilă bucătărie după măsură (excepțională), preț 19.000 DM. Telefon 278442, orele 16-20. (22914)

Vând apartament 2 camere, parter, zona Miorița. Telefon 288921, 094.669.428. (22919)

Vând apartament bloc 2 camere, 76 mp, str. Vârful cu Dor, nr. 14, ap. 16, vizibil astăzi după masa. (22902)

Vând apartament 2 camere, UTA, decomandat, acoperiș țiglă. Telefon 273049. (23044)

Vând apartament cu garaj, zona Tricoul Roșu. Telefon 273737. (23067)

VÂNZĂRI APARTAMENTE TREI CAMERE

Vând apartament 3 camere, amenajat tip Samantha, 80 mp, încălzire pe gaz, str. Eminescu, 21.000 DM, negociabil. Telefon 092 967 638. (22798)

Ocazie! Vând 3 camere Vlaicu, parchetat, 9.800 DM. Telefon 253364. (22791)

Vând 3 camere Romanilor, parchet, 16.000 DM. Telefon 270856. (22791)

Vând apartament ultracentral, 3 camere, toate dependințele, preț 15.000 USD, negociabil. Telefon 255621 sau 092.424.351. (22603)

Vând (schimb) apartament 3 camere, decomandate, zona Miorița. Telefon 265372. (22543)

Vând apartament 3 camere, garaj autorizat, et. I, Vlaicu. Telefon 243551. (22898)

Vând apartament 3 camere, central, 200 mp. Telefon 253132; 094.578.744. (22102)

Vând apartament 3 camere confort I sporit, etaj II, zonă centrală. Telefon 057 - 282641. (22957)

Vând în zona Polivalentă, apartament 3 camere Samantha, etaj I, contorizat, lavabil, negociabil. Telefon 230769, 092.402.188. (23013)

Vând apartament 3 camere îmbunătățit, etaj I, str. Miron Costin. Telefon 254496. (22827)

Vând apartament 3 camere zona 300, confort I decomandat, îmbunătățit, 13.000 USD. Telefon 256789; 095.607.334. (22893)

VÂNZĂRI APARTAMENTE PATRU CAMERE

Vând 4 camere, Micălaca, et. II, 19.900 DM. Telefon 270856. (22791)

Vând apartament 4 camere, 131 mp, ultracentral, 49.000 DM. Telefon 256000, 094.928.511. (22907)

Vând apartament 4 camere, et. II, preț 28.000 DM, negociabil. Telefon 057-474042 sau 093.665.313. (5927516)

Vând apartament 4 camere în casă tip vilă, et. II, ultracentral, preț negociabil. Telefon 251241. (22934)

Vând urgent apartament 4 camere, 25.000 DM negociabil. Telefon 219700, 091.228.831. (23051)

Vând apartament 4 camere, 2 băi, îmbunătățit, Micălaca, etaj III, 28.000 DM negociabil. Telefon 251904; 236409; 260121 - seara. (23033)

VÂNZĂRI CASE

Vând 1/2 casă 4 camere, spațioasă, masivă, Legea 112, achitată, str. Cuza Vodă, zona Boul Roșu, 21.000 DM. Telefon 283632. (23081)

Vând casă zonă centrală, parter, casă 250 mp, ideal activități comerciale sau locuit, str. Vârful cu Dor, nr. 8, vizavi Piața Pompierilor, 33.000 $. Telefon 092.344.705. (23081)

Vând casă, toate utilitățile, Sînicolaul Mic. Telefon 288447. (22932)

Vând casă, toate utilitățile și teren 1000 mp, localitatea Zimandul Nou nr. 44. (22525)

Vând casă în Vladimirescu str. Progresului nr. 21, 3 camere, baie, bucătărie, anexe, toate utilitățile. Telefon 514676. (22587)

Vând casă cu grădină, curte betonată, gaz, apă, în Micălaca, vad comercial bun, suprafață totală 1600 mp, preț 140.000 DM. Telefon 219292. (22505)

Vând casă cu teren, pe Valea Troașului, Săvârșin. Telefon 094.928.511; 256000; 092.572.507. (22501)

Vând casă mare compusă din două apartamente, curte cu multiple construcții inclusiv două camere frigorifice, pivniță, încălzire centrală pe gaz, str. Vîrful cu Dor, Arad, 70.000 $, negociabil. Telefon 092.344.714, orele 8-14. (22502)

Vând casă cu grădină, gaz, apă. Telefon 229039. (22847)

Vând casă mare cu grădină și anexe, cu gaz, apă, str. Alexandru cel Bun nr. 18, Gai. Telefon 245946. (22844)

Vând casă nouă cu grădină 2700 mp, localitatea Curtici, str. Filipescu nr. 43. Telefon 465285; 465292. (22865)

Vând casă, Bujac, suprafață 529 mp, 3 camere, dependințe, gaz, 22.000 DM, negociabil, str. Caisului nr. 64. (22954)

Vând casă mare, 5 camere, anexe, grădină, se poate privatiza. Telefon 090.458.639. (22956)

Vând urgent casă nouă în Gai. Telefon 057-274109. (22960)

Vând casă renovată, 5 camere, bucătărie, coridor, baie, intrare curte, 65.000 $, str. A. Șaguna nr. 31. Telefon 094 821 314. (20412)

Vând casă 3 camere, 2 bucătării, 2 băi, garaj, anexă, curtea amenajată, grădină, suprafața totală 720 mp, str. Petru Rareș nr. 109, 80.000 DM, negociabil. Telefon 254772. (22312)

Vând casă în Grădiște, str. Zs. Moricz nr. 50, 7 camere, 2 băi, garaj, apă curentă, canal, încălzire proprie și anexe. Telefon 276883, 10-22. (22819)

Vând casă Aradul Nou, 3 camere + dependințe, hală nouă 60 mp, gaz, curent trifazic, teren 720 mp. Telefon 095 315 895. (22767)

Vând casă 3 camere + construcție nouă + una hală 1000 mp, pe str. Voinicilor, nr. 34, cu încălzire proprie. Telefon 092.292.559. (22534)

Vând casă 15 camere, 13 băi, livinguri, construcție nouă, deosebită, pe str. Cerbului. Telefon 092.292.559. (22534)

Vând casă mare + teren Pârneava, poziție foarte bună. Telefon 281651. (22972)

Vând urgent casă Fântânele, 3 camere, bucătărie, beci, apă, gaz, preț negociabil. Telefon 274712. 094.479.365. (22987)

Vând casă Bodrogul Nou, nr. 8, 10.500 DM. Telefon 214860. (22959)

Vând urgent casă 2 camere, 670 mp, str. Sânzâienelor, nr. 28. Informații telefon 240529; 094.911.295. (22940)

Vând urgent casă în Lipova, 3 camere, baie, curte betonată, diverse anexe, 14.000 DM negociabil. Telefon 057 - 562854. (23023)

Vând casă în Șofronea, nr. 421, preț convenabil. (23018)

Ocazie unică! Vând casă mică, cărămidă + văiugă, locuibilă, apă în curte, 2 camere, bucătărie, coridor, grădină 535 mp total, necesită reparații parțial, fără probleme inundații, zona Bujac, preț 12.900 DM. Telefon 090.493.362. (23010)

Vând casă 4 camere, curte, grădină mare, posibilități privatizare. Telefon 281680. (22824)

Vând construcție nouă 60 mp, posibil casă, cu 1000 mp teren, zona Gai, 24 m stradal, apă, curent, telefon, canal, 27.800 DM negociabil. Telefon 348060. (23025)

Vând casă 3 camere mari, bucătărie, baie, garaj, grădină, dependințe, localitatea Vladimirescu. Telefon 514838, 514466. (21556)

Vând casă comuna Covăsânț, nr. 178. Telefon 094.939.567. (23076)

Vând urgent casă, str. Clopoțeilor, 3 camere, baie, anexe, grădină 500 mp, 18.000 DM. Telefon 092.447.233. (23077)

Vând (schimb) 2 case la curte comună 3+2 camere, 2800 mp, grădină, anexe, posibilități telefon, gaz, apă, Pâncota. Telefon 466094. (23088)

Vând casă (nemobilată) în Păuliș, preț negociabil, 12.500 DM. Telefon 388171.

Vând casă tip vilă. Telefon 094 583 747. (23140)

VÂNZĂRI SPAȚII

Vând spațiu comercial central, 90 mp, informații telefon 094.907.469; 092.360.638. (22608)

Vând avantajos spațiu comercial sau producție, 540 mp, parter bloc Șiria. Telefon 094.545.778. (22651)

Vând abator complet în funcțiune, capacitate 25 capete pe zi. Telefon 092.344.714, orele 8-14. (22502)

Vând gheretă situată pe Calea Victoriei și malaxor import. Telefon 279656, 222620. (22746)

Vând spațiu comercial 80 mp, pe colț. Telefon 251117. (22828)

Vând (sau închiriez) magazin 150 mp, bine amenajat, zona Alfa. Telefon 092.209.665.

Vând apartament în casă, dotat cu spațiu comercial la stradă, str. Mărășești nr. 7. Vând casă odihnă Baratca. Telefon 250407, 094 621 260. (22648)

Vând spațiu Strand Neptun, 400 mp, toate dotările. Telefon 092.826.526. (22973)

VÂNZĂRI TERENURI

Vând TEREN INTRAVILAN 685 mp, str. Prometeu, nr. 2, utilități la stradă, preț 13 DM/mp. Telefon 092.239.242. (22715)

Vând (închiriez) teren intravilan 3200 mp cu construcție, spațiu producție 216 mp bun pentru activitate producție confecții, încălțăminte, etc. Telefon 276566, 219608. (22894)

Vând urgent teren 750 mp, Grădiște. Telefon 095 261 232. (22389)

Vând teren 4.850 mp, zona de agrement Valea Crucii, Păuliș. Telefon 095 315 895.(27767)

Vând 2,45 ha teren agricol, zona Aradul Nou. Telefon 094.774.573. (22909)

Vând teren intravilan, 1200 mp, localitatea Frumușeni, lângă islaz. Telefon 288798, după ora 20. (22944)

Vând teren arabil 2,40 ha, localitatea Fântânele. Telefon 288798, după ora 20. (22944)

Vând loc de casă Olari, central, cu fundație și apă rețea, 1440 mp, preț 1.600 USD. Telefon 288613 sau 092.295.329. (23011)

VÂNZĂRI AUTO

Vând Dacia 1310, an fabricație 1995, vopsea originală, stare foarte bună. Telefon 255627.

Vând Opel Vectra, an 1999, 1,6i, benzină, 35.000 km, excepțional, 14.000 DM. Telefon 094.606.564. (22901)

Vând RENAULT SCENIC 4x4 nou și RENAULT LAGUNA 1995, ambele benzină, înmatriculate persoană fizică. Telefon 092.237.792. (22369)

Vând Dacia 1310, 1986, numere noi, 1650 DM negociabil. Telefon 286211. (23028)

Vindem toată gama de PIESE AUTOCAMION (VOLVO, DAF, IVECO, SCANIA, MAN, MERCEDES). Informații Calea Șiriei nr. 19. Telefon 368377. (22117)

Vând MOTOARE DIESEL (Turbo) EUROPENE, garanție, act vamal, cutie viteze (5), accesorii. Telefon 093.570.094. (22341)

Vând combină de porumb sârbească pe 2 rânduri, cu buncăr 8.900 DM și 2 rânduri fără buncăr, 6.500 DM. Telefon 093.089.315.

Vând VW Golf II Turbo Diesel, motor 1570 cmc, fabricație 1987, neînmatriculat, preț 1.650 DM. Telefon 092.706.535; 092.918.357. (22657)

Vând 2 autoturisme AUDI CC, unul benzină, unul pe motorină, stare de funcționare, preț ambele 2.600 DM. Telefon 092.706.535, 260897, 092.918.357. (22657)

Vând Fiat Croma benzină, stare bună funcționare, 1.700 DM. Telefon 098.621.400. (22686)

Aveți drum în țară și a-ți rămas în pană de cauciucuri? În LIPOVA, găsiți ANVELOPA de care aveți nevoie, LA CELE MAI MICI PREȚURI, cu garanție. Telefon 057-563027. (23155)

Vând motor Saviem, stare bună. Telefon 272808, orele 8-17. (22669)

Vând tractor U445, plug, prășitoare, tocătoare tulei. Informații localitatea Chereluș nr. 416. (7253198)

Vând Ford Escort 1.6 benzină, an 1996, alarmă, central, trapă, geamuri electrice, înmatriculat persoană fizică, 12.500 DM. Telefon 092 597 057. (22736)

Vând AudiA4/1996, preț 20.800 DM și Audi 80/1989, preț 8.500 DM. Telefon 282793, 094 623 459. (22801)

Vând Dacia 1310, an 1987, preț 2.300 DM. Telefon 276507. (22799)

Vând Dacia an 1996, preț convenabil. Telefon 094 987 653 sau 523090. (7931679)

Vând autoturism Ford Granada 2,3 Diesel, 3.000 DM, negociabil. Telefon 263653. (22810)

Vând Audi 100, preț 1100 DM, negociabil. Telefon 461624. (21816)

Vând tractor 650 și plug. Telefon 464537. (22806)

Vând Renault 18 Diesel, stare bună, 2700 DM. Telefon 094.618.733. (22863)

Vând Opel Vectra 1,8i, 1991, geamuri electrice, preț 7.000 DM. Telefon 094 985 774 sau 279124. (22562)

Vând Opel Vectra 1995, albastru, 1,6i, preț 9.200 DM; Opel Astra 1,4i, 1993, preț 7.100 DM. Telefon 094 985 774 sau 279124. (22562)

Vând Dacia 1310L, an 1998, CN, praguri, eleron, 32.000 km, stare foarte bună, preț 4.900 DM. Telefon 288408, 095.514.381. (22912)

Vând Dacia 1310Li, an 2001.04, 7600 km. casco, garanție 18 luni, impecabilă, preț 6600 DM, negociabil. Telefon 288408, 095.514.381. (21912)

Vând Opel Vectra 1,6i, an 1993, ABS, servo trapă, stare foarte bună; vând Ford Mondeo 1,6i, an 1993, climă, central, ABS, geamuri electrice. Telefon 094.275093, 259963. (22916)

Vând Dacia 1310 XLi, fabricație decembrie 2000, în garanție, asigurare casco, alarmă, casetofon, stare impecabilă. Telefon 095.419.088. (22948)

Vând (dezmembrez) BMW 319 din 1987, sport tip Ursuleț, preț avantajos și negociabil. Telefon 094.936.693. (22961)

Vând tractor U-650, neînmatriculat, stare funcționare, 4.000 DM, negociabil, Arad, str. Alexandru cel Bun nr. 28/30. Telefon 273639. (22969)

Vând Audi 80 butoiaș bleifrei 1987, roșu și Volskwagen Passat vișiniu 1986, închidere centralizată, genți aluminiu, radio casetofon, stare excepțională, exclus sâmbătă. Telefon 057.373.070; 094.141.705. (7931670)

Vând Volskwagen 8+1 locuri, pe benzină, 1978, înmatriculat (unul), celălalt fără motor, total 2.700 DM. Telefon 256789, 095.607.334. (22893)

Vând Opel Astra 1,6 i, an 1993, recent înmatriculat, stare fizică și optimă excepțională, preț 7.500 DM negociabil. Telefon 093.605.991. (22980)

(Continuare în pagina 14)

(Urmare din pagina 13)

Vând Oltcit Club 11 RM, an 1990, talon, CIV, folie, VT 08.2003, stare foarte bună, preț 1150 DM. Telefon 090.096.801. (22980)

Vând VW Passat, an 1984 Diesel, 5%, persoană fizică, consum 5%, motor nou, CIV, numere noi, Pâncota. Telefon 466376. (22979)

Vând Ford Mondeo TD 1800 cmc, an 1994, înmatriculaz persoană fizică, stare ireproșabilă, 12.100 DM. Telefon 094.788.309; 057 - 259650. (22978)

Vând Opel Kadett Combi Diesel 1,6, 1986, consum 4,5 litri, stare excepțională, 4.000 DM. Telefon 092.231.534; 057 - 231623. (22975)

Vând semănătoare grâu SUP 29, plug PP3, combină C14, ARO motor BV, RK, localitatea Apateu. Telefon 327185. (7931684)

Vând Oltcit Club, an 1990, stare excelentă. Informații telefon 281651. (22972)

Vând, schimb Mercedes cu diferență 5 clase 350 TD, an 1995, înmatriculat. Telefon 094.471.656. (22925)

Vând Mercedes 190 E, injecție, an 1987, numere + asigurare Austria, preț 2850 DM negociabil. Telefon 095.972.471. (23006)

Vând Renault 18, stare foarte bună. Telefon 214413. (22992)

Vând VW Passat Combi 1,6 Diesel, Ford Sierra Combi, înmatriculate. Telefon 464398. (22989)

Vând tractor rutiert U 650 cu numere noi și CIV, stare foarte bună și remorcă mică cu roata cincea, tip șraf 3 tone. Telefon 057 - 220060; 094.506.498. (22990)

Vând Audi '90 2,3 E, 7.700 DM negociabil. Telefon 277387, 093.282.513. (22985)

Vând Dacia 1300, an 1991, înmatriculată, optic și funcțional, CIV, VT 2002, 2.400 DM. Telefon 232285. (22983)

Vând Dacia papuc, an 1998, preț 4.400 DM negociabil. Telefon 094.856.975. (23022)

Vând Ford Capri, an 1973, stare foarte bună, toate taxele la zi, 17.500 DM negociabil. Telefon 094.786.964. (23025)

Vând VW Transporter an 1972, stare foarte bună, benzină, toate taxele la zi, talon, numere vechi, RAR 2002, 2.800 DM negociabil. Telefon 348060. (23025)

Vând urgent SUP 29, RM 5. Telefon 095.648.821. (7931701)

Vând VW Passat Combi 1993, benzină, 1900 cmc, central, geamuri electrice, ABS, airbag, 9999 DM negociabil. Telefon 212546 seara; 092.320.994. (23038)

Vând Dacia 1310 gri metalizat, injecție. Telefon 094.477.133. (23042)

Vând Mercedes 190 D, an 1985, sau schimb cu tractor plus diferență. Telefon 095.301.960. (23069)

Vând Vento Turbo Diesel 1993, înscris, 10.500 DM. Telefon 094.610.552. (7931686)

Vând Opel Astra benzină 1994, recent înscris. Telefon 094.610.552. (7931686)

Vând Renault 2,5 TD, an 1986, PF, 4 genți aluminiu R14 și 2 genți R 15, cu cauciucuri noi. Telefon 095.106.365. (23086)

Vând Opel Ascona Diesel, an 1986, persoană fizică + CIV, mașina nefiind în stare de funcționare, 2500 DM negociabil. Telefon 466390. (23104)

Vând Renault 19 GTE, an 1990, injecție benzină, 1720 cmc, stare impecabilă. Telefon 095.636.547. (23106)

VÂNZĂRI ELECTRO

Vând televizoare color diferite diagonale, teletext, telecomandă, garanție. Telefon 264004. (22672)

Vând mașini spălat automate, combine frigorifice, televizoare color diferite modele; garanție. Telefon 251392. (22673)

Vând mașină spălat automată Whirpool, stare funcționare. Telefon 093 029 559. (22721)

Vând CASE MARCAT FISCALE și CÂNTARE ELECTRONICE, omologate. Telefon 282829; 272727. (f. 2059562)

Vând MAȘINĂ de SPĂLAT AUTOMATĂ, import Germania, cu garanție; prețuri avantajoase ! Telefon 259339; 094.706.321. (22699)

Vând foarte ieftin FRIGIDERE, CONGELATOARE, LADĂ FRIGORIFICĂ, COMBINĂ FRIGORIFICĂ, VITRINĂ FRIGORIFICĂ, ofer garanție. Telefon 259339, 094.706.321. (22699)

Vând TELEVIZOARE COLOR import GERMANIA, modele noi, prețuri mici. Oferim GARANȚIE. Telefon 259339; 094706.321. Telefon 259339; 094.706.321. (22699)

Locuiți în afara Aradului? Chiar lângă dv, în LIPOVA, găsiți MAȘINI DE SPĂLAT, FRIGORIFICE, TELEVIZOARE COLOR, VIDEO, la prețuri foarte mici, toate cu garanție. Telefon 057-563027. (23155)

Vindem imprimante A 3 cu ace IBM/Epson 160 CPS noi, 300 DM. Telefon 280260, orele 10-18; 092.262.434.

Vând TV LG diferite modele, noi, import Germania, preț interesant. Telefon 280260, 092.262.434, orar: 10-18.

Vând PENTIUM I 133 MHz, 32 RAM, 1 GB, monitor, tastatură, mouse, stoc limitat, 250 DM, Telefon 280260, 092.262.434, orar: 10-18.

Vindem CALCULATOR PENTIUM 3 933 MHz 128 RAM HD 30 Gica - CD - ROM, placă sunet vofer modem 56 K placă video 32 MB Shared. Telefon 280260, 094.552.226.

Vând CALCULATOR PENTIUM 200 MMX cu modem, CD ROM placă sunet monitor 14 SVGA. Telefon 280260, 094.552.226.

Vând TV color en-gros, defecte, preț 20 - 30 DM/bucata, buc - 60 buc. Telefon 092.239.242. (22715)

Vând TV color diagonala 37-67; frigidere; congelatoare; combine; lăzi și vitrine frig; mașini automate cu garanție un an. Orele 9-19, telefon 274600 sau 19.30 - 23, telefon 241355. (22619)

Vând televizoare color, moderne, mărci germane renumite, garanție 6 luni. Telefon 057-287.404. (22877)

Vindem: VITRINE frigorifice, CAMERE frigorifice, AGREGATE frigorifice, DULAPURI frigorifice, CONDENSATOARE, VAPORIZATOARE; garanție. Telefon 281384, orele 8-18.

Vând frigider, congelator ladă, combină frig, mașină spălat automată, vitrină frig, garanție un an. Telefon 210613. (22760)

Vindem televizoare color, garanție 6 luni, preț 2.000.000-3.000.000 lei. Telefon 212005, orele 9-15. (21656)

Vând computere 486 începând cu 1.350.000 lei, Pentium I 100 MHz, 540 HDD, 16 RAM, preț 209 DM; Pentium II 266 MHz, preț 539 DM, imprimantă Canon BJC-2100 numai 2.328.000; oferim garanție. Telefon 275420. (22229)

Vând televizor color, mașină spălat automată, cuptor microunde, Pentium II, video recorder. Telefon 284604. (23070)

VÂNZĂRI DIVERSE

Vând PLASĂ GARD zincată toate dimensiunile, 19.000 lei/kg; TABLĂ DECAPATĂ de la 0,4 mm la 2 mm; CUIE, 14.000 lei/ kg, PLASĂ RABITZ, TABLĂ ZINCATĂ 0,4 mm; ELECTROZI Ductil; SÂRMĂ NEAGRĂ și ZINCATĂ. Str. Vasile Conta, nr. 1. Telefon 273862, 094.289.997. (22964)

Vând (urgent) 2 mașini spălat auto, profesionale, cu apă caldă-rece. Telefon 092.621.961. (22864)

Vând toată gama de apă minerală Lipova, 3.000lei/ sticla. Str. Torii, nr. 56. (22531)

Vând termoteci gaz, instant baie, calorifere, ofer garanție doi ani. Telefon 091.793.018. (22999)

Vând convenabil UȘI și FERESTRE de apartament, CALORIFERE tip București cu 3 canale (de 60 cm). Telefon 265506.

Vând ROLETE PLASTIC import; ROLETE LEMN; JALUZELE. Telefon 059 - 478503, 095.594.415. (22140)

Vând BOLȚARI din zgură și beton, PAVELE și BORDURI. Telefon 095.634.885; 092.621.600. (20864)

Vând garaj zona Micălaca 300. Telefon 095.457.260.

Vând BCA, blocuri ceramice, ȚIGLĂ 10 modele, UȘI, FERESTRE, PAL, placaj, PFL, bitum, carton asfaltat, cărămidă, teracote, plăci azbociment, dușumele și lambriuri, etc; str. Pădurii, nr. 69. Telefon 211272.

Vând mașină de rindeluit pe 4 fețe confecționat lambriuri și dușumele, etc. Telefon 211272, orele 8-17.

Vând arme de vânătoare, carabină Z B Stutzen 8x57 JS cu lunetă 2000 DM, carabină ZB 8x60S cu lunetă Zeiss 1500 DM, armă vânătoare Merkel Suhl cal. 12/2, 1000 DM. Telefon 094.509.369. (22494)

Vând MOBILIER MODERN nou: bucătărie de la 5.000.000 lei; bibliotecă de la 6.800.000 lei; dormitor de la 7.500.000 lei; birouri de la 1.300.000 lei. Telefon 256769, 092.239.242. (22715)

Vând BOLȚARI TERMOIZOLANȚI, diferite DIMENSIUNI, foarte CONVENABIL. Telefon 094.507.339; 275551. (22640)

Vând COLȚARE, CANAPELE, DORMITOARE, FOTOLII, noi; CONVENABIL. Telefon 094,507.339, 275551. (22640)

Vindem PUI VII de CARNE de peste 2 kg, preț 80.000 lei bucata. Telefon 895.245.329. (22632)

Vând făină BL 55, în cantități mari, 5.500 lei/kg. Telefon 462342. (7931177)

Vând parchet de fag calitate superioară. Telefon 261410, 094.557.847. (22541)

Vindem rolete plastic import, 280.000 lei/ mp, rolete lemn 650.000 lei/ mp. Asigurăm calitate și garanție. Telefon 059-460315, 095 827 725. (22407)

Vând rolete plastic, import, între 190.000-250.000 lei/ mp; rolete lemn tei 500.000 lei/ mp, obloane mobile lemn 700.000 lei/ mp, jaluzele. Telefon 090 481 236, 092 850 619. (22706)

Vând miere de albine, cantitate mare. Telefon 255181 seara. (22652)

Vând termoteci noi, Italia, 36 rate, avans zero. Telefon 093 463 567. (22733)

Vând CUPTOARE, MALAXOARE, MAȘINI CORNURI, Germania. Telefon 094.350.894; 069-561428. (22738)

Vând LEMNE FOC, NISIP, BALAST, la domiciliu. Telefon 214010. (22738)

PUI DE ȘIRIA! Vindem populației, în limita stocului, la ferma „PRODAGRO CETATE" din Șiria, vineri, 7 septembrie, orele 14-18, sâmbătă 8 septembrie, orele 7-15, PUI VII DE CARNE, de peste 1 kg.

Vând NISIP, BALAST, la domiciliul clientului. Telefon 257769. (22764)

Vând 2 dormitoare + mobilă combinată. Telefon 276772. (22775)

Vând termoteka Berreta pe gaz, preț 1.200 DM și boiler electric 5 lt, preț 200 DM, sigilate. Telefon 095 794 999 (22788)

Vând ceapă, calitatea I, cantități mari, la preț negociabil. Telefon 473270, sunați după ora 19. (5927514)

Vând vacă cu lapte 18 lt/ zi. Telefon 254832. (22789)

Vând EUROBOLȚARI termoizolanți cu certificat de calitate 300x250x200, 6500 lei/buc; 1 mc-435.000 lei; 1 bolțar-7,6 cărămizi. Telefon 281491; 092.381.750. (22841)

Vând veșminte preotești. Telefon 279390, 270847. (22846)

Vând 2 vitrine mobilă 2.500.000 lei/buc; congelatore: 5 sertare, fără sertare. Telefon 243551. (22989)

Vând cărămidă, preț 1600 lei/buc. Telefon 093.054.287. (22906)

Vând teracotă și boiler electric 80 litri, ambele stare bună. Telefon 266146. (22922)

Vând baloți paie grâu. Telefon 523013, după ora 15. (7931685)

Vând armă vânătoare IJ 12. Localitatea Socodor, telefon 246A. (7931683)

Vând 2 mașini paste făinoase, malaxor rafturi cu sită 300 buc. Telefon 095 315 895. (22767)

Vând căței dog german, masculi, pentru montă, rasa Teranova, roșie, toate culorile de origine daneză și americană, toți cu carte de origine, Békéscsaba - Ungaria, telefon 003666322107, Arad - 280125. (22869)

Vând vacă gestantă 5 ani, 15 litri/zi, preț 12.000.000 lei. Telefon 514053. (22981)

Vând mobilă bucătărie suspendată, aragaz cu 4 focuri și butelie, frigider și congelator cu 6 sertare. Telefon 252497. (22793)

Vând presă struguri și baloane sticlă 50 litri. Telefon 057 - 264010. (22977)

Vând căței caucazian de 2 luni, vaccinați, deparazitați. Telefon 281808. (22952)

Vând termotecă Vaillant, Junkers, instant baie. Telefon 093.737.281; 093.917.505. (22936)

Vând BETON, MORTAR, ȘAPE. Asigur TRANSPORTUL. Telefon 094.855.838. (23026)

Vând porumb boabe și un tăuraș roșu, aproximativ 250 kg. Telefon 095.615.604. (23031)

Vând robot gospodărie, circular, polizor, moară sfărâmat porumb. Telefon 231561. (22778)

Vând termotecă Ariston, Beretta 24 kw Turbo. Telefon 254411. (23020)

Vând roată plină pe rulmenți, pentru roabă. Telefon 276764. (23048)

Vând 4 uși fără toc și 2 ferestre. Telefon 279651. (23061)

Vând țiglă Jimbolia Leu; coame; grinzi; convenabil, stare excepțională. Telefon 210226. (23074)

Vând dulap haine și birou elev. Telefon 289692. (23094)

Vând aparat auditiv. Telefon 278168, sunați seara. (23100)

Vând aragaz cu 4 ochiuri și butelie, calorifere fontă, poartă fier cu ușă, 2 ferestre 175/180 cu 3 canate și rolete 3 ferestre 170/190, cu geam dublu, pentru coridoare, candelabre, ușă intrare stejar, din demolări, stare foarte bună. Telefon 251278. (23108)

Vând calorifere noi, congelatoare, mașini spălat, motor barcă. Telefon 279582. (23110)

CUMPĂRĂRI TERENURI, IMOBILIARE

Cumpăr apartament 2 camere, Micălaca, indiferent etajul. Telefon 279718, 094.542.931. (22939)

Cumpăr apartament 2 camere Micălaca, zona 300, sau Piața Miorița. Informații zilnic la telefon 267777. (23035)

Cumpăr casă sau loc de casă în Vladimirescu sau Micălaca. Telefon 271935; 092.624.710. (22968)

Cumpăr teren la ieșirea din oraș, pe șosele principale. Telefon 092.292.559. (22534)

Cumpăr urgent apartament 2 camere Vlaicu, Micălaca, ofer 10.000 DM. Telefon 057 . 264117; 090.044.137. (23036)

CUMPĂRĂRI AUTO

Cumpăr talon Volkswagen Jetta. Telefon 095.624.005. (22853)

Cumpăr talon Renault Trafic T-Kasten II, 1988, 2499 cmc. Telefon 093.385.202. (22833)

Cumpăr urgent Audi sau Volkswagen Passat sub 100.000 km. Telefon 095.633.014. (7931179)

Cumpăr la preț real, Dacia după 1986, care necesită reparații. Telefon 090.096.801. (22980)

CUMPĂRĂRI DIVERSE

Cumpăr termoteci gaz. Telefon 091.793.018. (22999)

Cumpăr PORCI grași peste 100 kg, localitatea Măsca nr. 307, preț 40.000 lei/kg. Telefon 057-531497; 094.774.649. (22671)

Cumpăr bovină pentru sacrificat. Telefon 274744, 095.624.006. (22520)

Cumpăr vaci bătrâne, le plătesc imediat. Telefon 250866, 095 681 191. (22753)

Cumpăr oi turcane. Telefon 218505, după masă. (22747)

Cumpăr porci grași și vite pentru sacrificare, Arad, plata pe loc. Telefon 057-287.723. (22839)

Cumpăr cărți vechi. Telefon 221560. (22999)

Cumpăr vaci, vițele, tauri. Telefon 288968; 092.941.123. (23029)

Cumpăr sticle bere, orice cantitate. Informații telefon 270660. (23053)

CERERI ȘI OFERTE DE SERVICII

Angajăm CONFEȚIONERI PLASĂ GARD. Str. Vasile Conta nr. 1, telefon 273862. (22964)

NATURAL CONSERV angajează FOCHIST AUTORIZAT care are și alte calificări, SUDOR, INSTALATOR SANITAR, REGLOR. Telefon 288725. (22656)

STUDIO FOTOGRAFIC caută FOTOMODELE între 16-26 ani. Telefon 091 407 174. (22723)

Angajăm MĂCELARI, program de noapte, salar convenabil. Telefon 095.588.624. (22826)

Angajez OPERATOR CALCULATOR pentru evidență primară și FEMEIE de SERVICIU. Telefon 094.507.211. (22941)

Angajez BARMANE, OSPĂTARE. Program flexibil. Informații telefon 093.346.529. (22942)

ANCOR-CONFEX angajează CONFECȚIONERE la mașini de cusut industriale și TINERE pentru CALIFICARE în meseria de CONFECȚIONERE. Acordăm tichete de masă, str. Artileriei nr. 1 (poarta II ARIS). Telefon 256585. (22958)

„L'INTIMO di CAMILLA", Arad, str. Independenței nr. 3, angajează MAȘINISTE confecții. Asigurăm transportul gratuit, tichete masă. Telefon 289244. (22937)

FIRMĂ ITALIANĂ de încălțăminte în CURTICI angajează PERSONAL CALIFICAT: mașiniste la manual, mașină termociment. Telefon 093 269 766. (22722)

Angajăm 10 tineri, studenți pentru departament de publicitate, colectiv tânăr, program flexibil, salar 2.700.000-3.500.000 lei/ lună. Telefon 276817. (22771)

Angajăm BRUTARI calificați. Telefon 094.597.431. (22974)

Angajăm INGINER CONSTRUCȚII METALICE, vârsta maximă 35 ani. Cunoașterea limbii italiene constituie avantaj. Telefon 256287; 250036. (22953)

Societate comercială angajează FRIZER cu experiență. Informații telefon 094.245.879. (22997)

Angajăm VÂNZĂTORI(E) piață flori. Telefon 283591. (22996)

SC SECA DISTRIBUTION SRL Divizia Wrigley, angajează AGENȚI VÂNZĂRI. CV, telefon/fax 056 - 473186 până sâmbătă, 8 septembrie 2001. Telefon 093.611.420. (22991)

Firmă distribuție angajează AGENȚI COMERCIALI. Persoanele interesate pot transmite CV la fax 056 - 292669. Telefon 095.666.279. (23021)

Societate comercială angajează ECONOMIST pentru evidență contabilă, cunoscător limbă italiană. Telefon 092.391.569. (22951)

Agenția „D" str. Episcopiei, nr. 20, telefon 280938, recrutează personal, AGENT PROTECȚIE și PAZĂ, azi, 6.09. 2001. (23052)

NEDRA TRADING angajează AGENȚI VÂNZĂRI cu experiență. Informații telefon 270660. (23054)

Angajez MUNCITORI NECALIFICAȚI pentru CONFECȚII METALICE. Telefon 246910. (23053)

Angajez CONFECȚIONERE PLASĂ GARD. Telefon 095.394.071. (23055)

Angajăm ASISTENT MEDICAL, punct sanitar Tisa Nouă. Telefon 456105, 092.318.429. (23068)

Firmă italiană de TÂMPLĂRIE, angajează MUNCITORI NECALIFICAȚI. Telefon 273140. (23071)

DAMIX COMPANY ABC angajează VÂNZĂTOARE. Relații telefon 092.249.597; 095.879.382. (23111)

Căutăm FEMEI pentru ÎNGRIJIT BĂTRÂNI în ISRAEL, vârsta 28 - 55 ani și BĂRBAȚI necalificați, vârsta 22-45 ani, cu plecare rapidă, contract minim un an. Telefon 211400 între orele 11-15. Exclus duminica. (23099)

PRESTĂRI SERVICII

Execut tot felul de LUCRĂRI CONSTRUCȚII, la cheie. Telefon 275924. (23045)

ȘCOALA ȘOFERI „VÂRTACI" începe serie 8 SEPTEMBRIE. Telefon 246527, 271208. (22136)

Execut FÂNTÂNI, epuismente, subtraversări și denisipări. Telefon 092.417.438; 057-271871; 093.589.074. (22931)

Cursuri ENGLEZĂ 1 an. TAXE 200.000 lei/20 ore/lună. Informații 218240. (22963)

INSTALATORI CU EXPERIENȚĂ executăm instalații termice și sanitare. Telefon 092 698 868. (22815)

AUTOMATIC SERVICE repară mașini spălat automate, domiciliu. Telefon 259146, 094 241 398. (22762)

Școala CUSTOM, înscrieri seria SEPTEMBRIE. Cele mai mici tarife. Telefon 254196. (22823)

CURS DE MODELING pentru băieți și fete între 5 și 22 ani. Preselecția vineri, 7 septembrie 2001, ora 17, la Teatru de Stat. Telefon 092.579.215.

Execut LUCRĂRI CONSTRUCȚII, ZUGRĂVELI, FAIANȚĂRI, RAȘCHETĂRI, PARCHET. Telefon 246363, 094.850.648. (23087)

SILDOR PROD execută REPARAȚII FRIGORIFICE, comercializează și montează AER CONDIȚIONAT. Se acordă garanția lucrării. Transport gratuit! Telefon 057 - 270622. (c)

(Continuare în pagina 15)

(Urmare din pagina 14)

DIVERSE

La data de 11 SEPTEMBRIE 2001, ora 12, se va vinde la licitație publică apartamentul situat în Arad, Calea Aurel Vlaicu, bl. X.33, sc. A, ap. 17, proprietatea debitorilor SPÎNU OVIDIU și cons. Prețul de strigare este de 237.186.529 lei iar licitația se va ține la Judecătoria Arad, camera 55.

Ofer VALUTĂ. Informații telefon 219560; 091.242.225. (22887)

Mă numesc Ana Maria, sunt din Chișineu Criș, transmit pe această cale, o mie și una de mulțumiri, fericire și numai bine, doamnei

AURELIA ARDELEANCA

pentru modul deosebit și harul pe care îl deține, este o persoană plină de har și foarte serioasă, la prima ședință cu magie albă, toate problemele familiale care le aveam, mi le-a rezolvat. Cine are probleme, să sune la telefon 255414 și veți fi ajutați cu siguranță. (23079)

Ofer avantajos VALUTĂ. Telefon mobil 092.976.776. (22121)

Pierdut acte pe numele MORARU AUREL. Ofer RECOMPENSĂ. Telefon 286362. (23078)

SC STRUNG SA LIPOVA, convoacă Adunarea Generală a Acționarilor la sediul societății, Calea Timișorii, nr. 109, pentru data de 29.09.2001, ora 16. Ordinea de zi: 1). Raportul anual pe 2000; 2). Raportul Consiliului de Administrație; 3). Inventarierea Patrimoniului 2001 - 2002; 4). Stabilirea Comisiei de Cenzori; 5). Diverse. (5927841)

La data de 11 septembrie 2001, ora 12, se va vinde la licitație publică apartamentul situat în Arad, Calea Aurel Vlaicu, bloc X 23, sc. A, ap. 18, proprietatea debitorului PLESCA IOSIF. Prețul de strigare este de 112.500.000 lei. Licitația se va ține la Judecătoria Arad, camera 55. (23003)

Cabinete medicale asociate dr. HERMAN dorește să obțină autorizație de mediu pentru cabinetul din Arad, str. Iuliu Maniu P4, nr. 7, ap. 1. Contestațiile se pot depune la Inspectoratul de Protecția Mediului Arad, Bd. Dragalina, nr. 16. (23014)

Ofer VALUTĂ ÎMPRUMUT, garanții imobiliare. Telefon 094.786.964. (23025)

Societatea Agricolă Arad - Bujac, str. Ilarion Felea nr. 63, pune în vânzare cota parte atelier mecanic în suprafață construită de 202 mp, prin licitație cu strigare, în ziua de 18.09. 2001, ora 10. Prețul de pornire este de 298.300.000 lei, inclus TVA. Telefon 256293. (23062)

Biroul Executori Judecătorești, Galuti Alexandru, cu sediul în Ineu, str. Republicii nr. 26, camera 10, vinde la licitație publică, în data de, 7 SEPTEMBRIE 2001, ora 12, imobilul din MOCREA nr. 151, cu prețul de strigare de 189.750.000 lei. (22870)

Pierdut CĂȚELUȘĂ PECHINEZĂ luni, 3.09.2001, răspunde la numele LINDA. Ofer RECOMPENSĂ! Telefon 253422.

SC PARTENER M&M IMPEX SRL, cu sediul în Arad, str. Lacului, nr. 2/C, dorește autorizație de mediu pentru activitate comerț, aceeași adresă. Eventualele contestații se pot depune la la Agenția de Protecția Mediului Arad, Bd. Dragalina, nr. 16. (23085)

CMI STOMATOLOGIC, dr. FODOREAN VERONA, cu sediul în GHIOROC, nr. 2, dorește autorizație de mediu. Eventualele contestații se pot depune la Agenția de Protecția Mediului Arad, Bd. Dragalina, nr. 16. (23095)

Pierdut CIOBĂNESC GERMAN negru, rănit, Aradul Nou. RECOMPENSĂ! Telefon 286425. (23098)

Pierdut VACĂ NEAGRĂ cu pete albe, în zona Micălaca. Găsitorului RECOMPENSĂ! Telefon 266601. (23120)

Pierdut câine CHOW CHOW roșcat, zona Podgoria. RECOMPENSĂ! Telefon 218989, 095.325.661.

CITAȚII

Se citează pentru termenul de 10.09.2001, ora 10, succesorii defunctei ROZEMBERGER ERZSEBET, decedată la data de 12.01.1983, cu ultim domiciliu în Arad, str. Cuza Vodă, nr. 1, jud. Arad, la Biroul Notarila Public „Savin Luminița", cu sediul în Arad, str. Țepeș Vodă, nr. 5 (zona UTA). (23049)

TURISM

LITORAL - OFERTĂ SPECIALĂ!

Petreceți o vacanță de neuitat, în: TUNISIA: 219$; ANTALYA: 279$; CROAȚIA: 345 DM; MONTENEGRO: 450 DM cu vagon de dormit; circuite culturale; destinații exotice. Asigurăm transport zilnic în GERMANIA, cu reduceri, FRANȚA, ITALIA, SUEDIA, BUDAPESTA - aeroport. ÎNCHIRIEM AUTOCARE. Adresa: „MONTANA TOUR", Bd. Revoluției, nr. 31 (situată între SANITAS și Podgoria). Telefon 213220. (22376)

ÎNCHIRIERI

Închiriez apartament 3 camere complet mobilat, zona Vlaicu. Telefon 095.780.090. (7253198)

Ofer spre închiriere spațiu ultracentral (55 mp) ideal pentru birouri, cabinet avocat, sediu firmă. Telefon 280764. (22404)

Închiriez BAR de NOAPTE de LUX, complet amenajat, toate dotările. Vând casă, spații comerciale. Telefon 214425, 090.479.470. (22506)

Dau în chirie spațiu comercial zona Intim, 50 mp, ideal farmacie. Telefon 092 684 643. (22750)

Ofer spre închiriere apartament la casă, lângă Ucecom. Telefon 211683. (22748)

Închiriez spațiu ultracentral, firmă, birou. Telefon 214428. (22781)

Ofer spre închiriere apartament 2 camere, et. I, în Micălaca, lângă Orizont, 120 DM/lună. Telefon 271935; 092.624.710. (22845)

Închiriem, spațiu pentru comisionar vamal, în vama Timi-șoara. Telefon 093.951.427. (22867)

Ofer spre închiriere apartament 1 cameră, ultracentral, mobilat, termen lung, zonă deosebită. Telefon 284134. (22860)

Iau 2 fete în gazdă, locuință central. Telefon 254246. (22880)

Primesc în chirie elev, student, din județ, central. Telefon 256604. (22334)

Închiriez apartament 3 camere, Miorița, contorizat, preț avantajos, doar pentru eleve sau studente. Informații telefon 328065. (22910)

Închiriez spațiu amenajat, compus din curte + hală+2 camere cu ușă la stradă, str. P. Rareș nr. 98. Telefon 228398, 094.261.683. (22908)

Doresc să închiriez apartament 1-2 camere, contorizat, ofer 100 DM+cheltuielile. Telefon 094.958.275. (22921)

Primesc una (două) eleve în gazdă, zonă centrală. Telefon 283718. (22684)

Ofer spre închiriere automacara Roman 12,5 t cu șofer. Telefon 092 344 743. (22816)

Închiriez cameră la elev, în zona ultracentrală. Telefon 285906. (22709)

Dau în chirie garsonieră. Telefon 250499, vizibilă astăzi, orele 10-20. (23040)

Ofer închiriere apartament o cameră, occidental, 150 DM, anticipat. Telefon 281195. (21685)

Închiriez apartament str. Ghiba Birta, pentru familie sau pentru birou. Telefon 057 - 270558, după ora 17. (22834)

Închiriez apartament una cameră ultracentral, mobilat, 70 $ lunar. Telefon 214359. (23018)

Caut gazdă pentru elev, în zona UTA, Spitalul Județean. Telefon 057 - 204783; 057 - 460046. (23024)

Ofer spre închiriere spațiu central (str. Closca, nr. 2), parter, bun privatizare, firme. Telefon 254334; 237153. (23034)

Ofer spre închiriere (vânzare) apartament 2 camere, în Timișoara, lângă Medicină. Telefon 057 - 255432. (23050)

Închiriez (ofer) spațiu comercial, stradă principală, în Micălaca. Telefon 057 - 244632. (23064)

Ofer spre închiriere spațiu 150 mp, diverse activități, toate unitățile, șosea națională. Telefon 057 - 281225, 057 - 282545. (23065)

Familie de tineri, dorim să închiriem garsonieră confort I, 60 - 80 DM. Informații telefon 233436, orele 16-30. (23066)

Ofer spre închiriere pentru firme, casă 130 + 400 mp, șosea principală, toate utilitățile. Telefon 093.165.374; 256396. (23089)

Primesc una studentă, elevă, în gazdă nefumătoare, Calea Romanilor. Telefon 284193; 461532. (23084)

Primesc elevă în gazdă din județ. Telefon 244600 după ora 18. (23101)

PIERDERI

Pierdut autorizație nr. 224598 din 16.05.1996, pe numele Lazăr Emilia. O declar nulă. (22971)

Pierdut carnet membru cooperator, pe numele Pop Carmen, eliberat de Cooperativa de Credit „Mureșul" nr. 3. Îl declar nul. (23032)

Pierdut carnet de șomaj pe numele Téglás Laszlo, eliberat de DMPS Arad. Îl declar nul. (23039)

Pierdut autorizație de funcționare Alimentație Publică, nr. 0113619, eliberată de Primăria Arad, pentru AF NIC-STAR. O declar nulă. (23060)

Pierdut legitimați de serviciu eliberată de SC SANEVIT SA Arad, pe numele Bota Victor. O declar nulă. (5927842)

† DECESE †

Cu adâncă durere în suflet, anunțăm decesul fulgerător a iubitului nostru soț, tată, bunic,

PILAN IOAN,

în vârstă de 62 ani. Înmormânatrea va avea loc astăzi, 6 septembrie 2001, ora 14, la Cimitirul Pomenirea. Familiile îndoliate: Pilan, Palade și Dreszus.

Anunțăm cu durere încetarea din viață a poetului și publicistului

RUSALIN MUREȘANU,

fiu al Aradului.

Înhumarea va avea loc vineri, 7 septembrie, în București, la cimitirul Străulești 2. Dumnezeu să-l odihnească în pace. Familia Mureșanu și apropiații săi.

Cu durere în suflet anunțăm dispariția prematură din mijlocul nostru, a celei care a fost mamă iubitoare, fiică bună, nepoată și soră devotată,

HERMAN LETIȚIA.

Înmormântarea va avea loc astăzi, 06.09.2001, ora 15, de la domiciliu din Aradul Nou, str. Ogorului, nr. 21. Nu te vom uita niciodată! Familia îndoliată.

Cu adâncă durere în suflet anunțăm încetarea din viață a iubitului nostru soț, tată și bunic

ȘTEFĂNAȘ TRAIAN

în vârstă de 63 de ani. Înmormântarea va avea loc azi, 6.09.2001, ora 14, la Cimitirul din Grădiște. Dumnezeu să-l odihnească în pace! Familia îndoliată: soția Maria, copiii: Geta și Dan și nepoții Alexandru și Lorena.

Cu adâncă durere anunțăm încetarea din viață, a iubitei noastre mamă, bunică, soacră și cumnată,

ITU ROZA

în vârstă de 89 de ani. Înmormântarea va avea loc azi, 06.09.2001, ora 14, la Cimitirul Eternitatea. Familia îndoliată.

Cu durere în suflet anunțăm încetarea din viață a celui ce a fost tată, bunic, străbunic și unchi,

DOBOȘ IOAN,

în vârstă de 74 ani. Înmormântarea va avea loc azi, 6 septembrie 2001, ora 15, din Sânicolaul Mic, str. Emil Monția nr. 12. Te plâng: Voichița Fitor și Voicu Doboș cu familiile, îndurerați.

Cu adâncă durere în suflet anunțăm încetarea din viață, la 55 de ani, a celei care a fost soție, mamă, fiică și bunică,

AURELIA MURĂNEANȚ.

Înmormântarea va avea loc în data de 7 septembrie, la orele 13.00, de la domiciliul din Pecica. Familia îndurerată.

† SERVICII FUNERARE †

SC „IN MEMORIAM" SRL,

str. EMINESCU nr. 4 (ATENȚIE, vizavi de CINEMA MUREȘUL)

telefon: 057-211929;
093.343.964;

str. ORIZONTULUI nr. 9A, (Bujac)

oferă SERVICII FUNERARE COMPLETE - NON STOP. Sicrie-modele multiple (simple-lux), sicrie lux import ITALIA, ACCESORII. Inter-mediem COLACI, COLIVĂ etc.

ÎMBĂLSĂMĂM GRATUIT (formolizat).

OFERTĂ SICRIU, respete, cruce 1.400.000 lei (PLATA în RATE) Transport INTERN-INTERNAȚIONAL. (c.203)

„RO STYL COMPANY"
SERVICII FUNERARE
NON STOP,

producătoare de sicrie, prețuri de producător, vă stă la dispoziție LA ORICE ORĂ, la magazinele din ***str. M. Eminescu, NR. 20 - 22, sau la telefon 057 - 214422, 092.842.370***, cu următoarele:

SICRIE PENTRU COPII,

SICRIE din LEMN MASIV de la 850.000 lei - la 4.500.000 lei, tip Italia,

Accesorii funerare.

Asigurăm: spălat, îmbrăcat, îmbălsămat.

Transport intern și internațional.

Se poate plăti și în rate!

GRATUIT - TRANSPORTUL SICRIULUI LA DOMICILIU. (c)

† CONDOLEANȚE †

Comisia Județeană de Arbitri Arad, este alături de EMIL ARSA în greaua încercare pricinuită de decesul mamei sale dragi. Sincere condoleanțe. (23118)

Cu mare durere ne luăm un ultim rămas bun, de la colega noastră

LETIȚIA HERMAN,

plecată prea timpuriu și tragic dintre noi. Ne vom aminti toată viața, cu drag de ea. Dumnezeu s-o odihnească în pace! Sincere condoleanțe familiei îndurerate. Colegii SC „RAȚIO WEST". (23107)

Suntem alături de colega noastră TATIANA PALADE, în momentele grele pricinuite de moartea tatălui său,

PILAN IOAN.

Sincere condoleanțe din partea colegilor de la Sucursala CEC Arad. (23072)

Cu adâncă durere în suflet, întregul colectiv a Restaurantului CLUJUL din Arad, deplânge dispariția foarte prematură, la numai 26 de ani, a celei care a fost

HERMAN LETIȚIA,

o colegă iubită și apreciată de toți colegii și cei care au cunoscut-o, pentru cinstea, omenia și onestitatea și devotamentul de care a dat dovadă în tot ceea ce a făcut. Rugăm pe bunul Dumnezeu s-o odihnească în pace! Suntem alături de familia îndoliată. (23075)

Transmitem sincere condoleanțe familiei PILAN în aceste momente grele, când se despart pentru totdeauna, de cel care a fost soț, tată, bunic

PILAN IOAN.

Dumnezeu să-l odihnească în pace! Familia Palade Zenovia, Mircea și Daniela. (23083)

Suntem alături de familiile HERMAN PETRU și ARDELEAN MARIA în marea durere pricinuită de decesul celei care a fost

LETIȚIA HERMAN,

soție, mamă și fiică. Dumnezeu să o odihnească! Familia Lazăr Iosif Ioan și Rodica, din Mureșel. (23104)

Suntem alături de prietenul nostru EMIL ARSA din ȘIRIA, în greaua încercare pricinuită de despărțirea de cea care a fost mamă dragă,

ARSA LUCREȚIA.

Dumnezeu s-o odihnească în pace! Familia TRUȚ.

Sincere condoleanțe și întreaga noastră compasiune colegului nostru MARKERT GERHARD în momentul de adâncă durere pricinuit de decesul socrului său. Colectivul Casei de modă ELLIS. (23150)

Cu adâncă durere în suflet anunțăm decesul celui care a fost

DEZNAN CORNEL,

tată și bunic. Nu te vom uita niciodată! Angelica, Raul și Lavinius din Australia. (7931704)

Cu adâncă durere în suflet ne despărțim de cel ce a fost

DEZNAN CORNEL

din Ineu. Dumnezeu să te odihnească în pace! Soția Sofia, familia Nicolae, familia Memetea, Ranca și Cîrja. (7931704)

Transmitem sincere condoleanțe familiilor FITOR și DOBOȘ în aceste momente grele de despărțire de cel care a fost un om deosebit,

DOBOȘ IOAN.

Dumnezeu să-l odihnească-n pace! Familia HOTEA. (23161)

Suntem alături de MARIA și RĂDUCU în marea durere cauzată de pierderea dragei lor

LETIȚIA.

Îndurerați, tușa Aurica și verișorii Lena, Felicia și Mircea, cu familiile.

Suntem alături de colega noastră FITOR ANDREEA în durerea pricinuită de moartea bunicului ei. Conducerea și colectivul Hotelului PRESIDENT. (23116)

† COMEMORĂRI †

Dragă

IOANA (PRICHI),

astăzi, 06.09.2001, este ziua ta, în loc de „La mulți ani", rog pe bunul Dumnezeu să aibe grijă de tine. Flori, lumânări și multe lacrimi voi așterne pe tristul tău mormânt. Îmi este tare, tare dor de tine. Dumnezeu să te odihnească în pace! Florin, (Florin al tău). (23001)

Veșnică recunoștință scumpilor noștri părinți,

IOSIF RUS și MARIA RUS (născută STURZ)

din comuna ȘEPREUȘ, de la a căror deces se împlinesc 37 de ani. Odihnească-se în pace! Fiul Teodor. (22998)

Pios omagiu, o lacrimă fierbinte pe tristul tău mormânt, la 4 ani de la trecerea fulgerătoare în eternitate, a dragului și bunului meu soț,

DĂRĂBAN MIHAL

Comemorarea va avea loc azi, 6 septembrie ora 9.30 la Catedrala Ortodoxă Veche. Soția în veci nemângâiată. (23017)

S-a scurs o scurtă perioadă de când sufletul celei cu care trebuia să-mi unesc destinul, și-a luat zborul pe un drum fără întoarcere. O clipă de aducere aminte pentru

CARMEN.

Nu te voi uita niciodată! Raul Negrilă. (23016)

Astăzi se împlinesc 6 săptămâni de tristețe și durere de când cel care a fost

MALLINGER TIBERIU,

m-a părăsit pentru totdeauna. Dumnezeu să-l odihnească! Fiica Lolita Mallinger. (23041)

S-au scurs 2 ani de dor și tristețe de când ne-a părăsit pentru totdeauna, al nostru fiu, tată și frate,

STANA MIHAI.

Te vom plânge mereu: mami, tati, fiicele și frații. Bunul Dumnezeu să te ierte și să te odihnească în pace! (23091)

O lacrimă, o floare și un gând curat în amintirea celui ce a fost

KAPÁS IOSIF,

de la a cărui plecare în neființă se împlinesc azi, 3 ani. Familia. (23097)

● PRODUCE ȘI MONTEAZĂ UȘI ȘI FERESTRE DIN PVC
ARMAT CU PROFILE TROCAL GERMANIA
● PRODUCE ȘI VINDE GEAM TERMOPAN
LUCRU NEMȚESC

SATLINE

SALON DE EXPOZIȚIE:
ARAD, PIAȚA MIHAI VITEAZUL
BL. M 7, PARTER
TEL./FAX. 057/25 14 61; 094 50 72 11

S.C. AMARAD S.A. ARAD
ANGAJEAZĂ
INGINER CONSTRUCTOR
cu o vechime de minimum 3 ani, experiență în domeniu
Pentru informații suplimentare ne puteți contacta la telefon 289.850
(2204807)

Societatea comercială
IMAR S.A.
cu sediul în Arad, Calea Aurel Vlaicu nr. 14
Angajează urgent: ABSOLVENȚI
DE ȘCOALĂ PROFESIONALĂ ȘI LICEU
PROMOȚIA 2001
pentru calificare la locul de muncă, în meseriile:
◆ tâmplar ◆ tapițer
◆ croitor
Relații suplimentare pot fi obținute de la Serviciul Organizare-Personal-Informatică
telefon: 223.035; 223.025; 223.032; 223.035 - interior 241

În conformitate cu prevederile art. 113 din Legea 31/90 republicată
S.C. RESAPARE și REPARARE ANVELOPE S.A.
convoacă în data de 20.09.2001, orele 10,00, la sediul ei din Arad, str. Câmpul Liniștii nr. 5
ADUNAREA GENERALĂ A ACȚIONARILOR
care va avea următoarea ordine de zi:
1. Supunerea spre aprobare a închirierii unor spații disponibile din cadrul societății.
2. Diverse.
În cazul nerealizării cvorumului necesar desfășurării statutare, adunarea se va reconvoca în data de 21.09.2001, orele 10.
Participarea se va face pe baza certificatului de acționar și a actului de identitate. (5927371)

S.C. EXPERT S.A.
în calitate de lichidator al S. C. ALFAR S. A. - SERE ARAD
în conformitate cu prevederile Legii 64/1995, republicată,
VINDE LA LICITAȚIE PUBLICĂ DESCHISĂ, CU STRIGARE,
următoarele categorii de bunuri:

◆ benzi transportatoare	◆ pompe de stropit
◆ trafo, sudură	◆ electropompe
◆ mașini unelte (mecanică)	◆ remorcă autotrailer - 20 tone
◆ tractoare V445 + remorci	◆ jgheaburi de seră zincate
◆ remorci (autocisternă, izotermă, legumicolă)	◆ grup electrogen 38 kW
◆ rezervoare combustibil	◆ conserve de legume și fructe

Lista bunurilor scoase la vânzare, prețul de pornire și regulamentul de licitație sunt afișate la sediul societății Alfar S. A. din Arad, Calea Zimandului nr. 3.
Relații suplimentare ing. Dabici Mirela, tel. 276.101.
(5915792)

ARCTIC ZANUSSI WHIRLPOOL BOSCH
GORENJE ARISTON INDESIT SIEMENS PHILIPS MOULINEX
AVEM CEL MAI AVANTAJOS SISTEM DE RATE FĂRĂ AVANS
Aparat aer condiționat
Cuptor cu microunde
Frigider și Combină
LA CORAURA
Aragaz
PREȚURILE sunt NEGOCIABILE!
Mașină de spălat rufe
Televizor
Uscător rufe
ARAD Revoluției nr. 10 vis a vis de BANC POST tel/fax: 270.424 - 270.525
ARAD Micălaca, Piața Soarelui 259.373 - 259.721 - 259.884 fax: 279.948
LIPOVA Republicii nr. 5 561.804
IGNIS SONY PANASONIC AIWA
(2059724)

BIROTICA
Leximis Splaiul Gen. Gh. Magheru Bl. 329B (Micalaca) Tel/Fax: 057 270111, 270100 - Arad
• Importator de aparate de numărat bancnote
optional:
-cu detector ultraviolete
-cu detector magnetic
(1834105)
Posibilitate de fractionare si adunare
• Importator detectoare bancnote false
CĂUTĂM DISTRIBUITORI

TIPĂRITURI PENTRU ȘCOLI
Tipografia MEDIAGRAF
TIPĂREȘTE LA COMANDĂ:

◆ carnete de elev - cls.I-XII	◆ repertoare
◆ cataloage - cls. I-XII	◆ coli cu antet
◆ legitimații	◆ caiete tematice
◆ registre intrare-ieșire	◆ reviste școlare
◆ foi matricole	◆ ziare
◆ condice de prezență	◆ hărți
◆ diplome	◆ diferite materiale didactice
◆ carnețele inscripționate	◆ calendare pentru 2002

✸ Pentru aceste tipărituri acordăm regim de urgență pentru executarea la data stabilită.
✸ Pentru școlile care comandă tipărituri cu un tiraj mare
ACORDĂM reduceri de preț.
RUGĂM PE CEI INTERESAȚI, conducerile școlilor din municipiul și județul Arad să ne contacteze la telefonul 250.902 sau 250.920 în vederea lansării comenzilor.
Nu uitați
S.C. MEDIAGRAF S.A.
se află în ARAD, str. Feleacului (lângă Complexul comercial Jackson).
(G)

AGENȚIA DOMENIILOR STATULUI

ANUNȚ PUBLICITAR PRIVIND VÂNZAREA DE ACȚIUNI ȘI CONCESIONAREA TERENURILOR CU DESTINAȚIE AGRICOLĂ
prin
NEGOCIERE DIRECTĂ CU PRESELECȚIE

În conformitate cu Legea nr. 268/2001 și cu prevederile Normelor metodologice aprobate prin H.G. nr. 626/2001, **Agenția Domeniilor Statului**, cu sediul în București, Bd. Carol I nr. 17, Sector 2, scoate la vânzare prin negociere directă cu preselecție, un număr de 190.534 acțiuni, reprezentând 70,015% din capitalul social al societății comerciale **AGROINDUSTRIALA FÂNTÂNELE S.A.** și concesionează suprafața de 4179 ha cu destinație agricolă aflat în administrarea societății.

S.C. AGROINDUSTRIALA FÂNTÂNELE S.A., Județul Arad cu sediul în localitatea Fântânele nr. 116, are:

Obiectul principal de activitate: Producerea, industrializarea și comercializarea produselor agrozootehnica; Nr. de înregistrare la O.R.C.: J 02/427/1991, Codul fiscal R 3026994; capitalul social 12.632.700 mii lei (conform ultimei cereri de înscriere mențiuni înregistrate la ORC).

Structura acționariatului conform ultimei cereri de înscriere de mențiuni este: A.D.S., nr. acțiuni 426.110, procent 84.3268%; S.I.F., nr. acțiuni 79.065, procent 15,6469%, alții, nr. acțiuni 133, procent 0,0263%.

Valoarea nominală a acțiunii este de 25.000 lei; **Prețul de ofertă este 84.283 lei/acțiune**, iar valoarea pachetului de acțiuni scos la vânzare este de 35.913.829.000 lei.

Dosarul de Prezentare și Caietul de Sarcini pentru vânzarea de acțiuni ale societății comerciale precum și **Caietul de sarcini** al concesiunii, a căror cumpărare este obligatorie, pot fi procurate zilnic de la **Birou Publicitate și Relații Mass Media** din cadrul **Agenției Domeniilor Statului**, Bd. Carol I nr. 17, Sector 2, București, parter, camera nr. 2, între orele 10-16.

Persoanele fizice și juridice române pot achita **Dosarul de Prezentare și Caietele de Sarcini** în valoare totală de 45.000.000 lei cu ordine de plată la BCR Sucursala Unirea în cont nr. 2511.1 - 16500.1/ROL, iar **Garanția de Participare la negocierea directă cu preselecție pentru vânzarea de acțiuni** în valoare de 2.130.550.000 lei și garanția de participare pentru concesionare terenuri cu destinație agricolă în valoare de 1.044.750.000 lei, cu ordine de plată la Trezoreria Sector 2 București în cont nr. 500512708834.

Persoanele fizice și juridice străine pot achita contravaloarea **Dosarului de Prezentare, Caietelor de Sarcini și Garanțiilor de participare în contul nr. 2511.1 - 16500.3/USD al ADS** în devize convertibile deschis la **BCR Sucursala Unirea**. Pentru plata Dosarului de Prezentare și a Caietelor de sarcini se va lua în considerare cursul valutar comunicat de BNR la data achitării acestora, iar pentru constituirea garanțiilor de participare se va lua în considerare cursul valutar comunicat de BNR la data emiterii acestora.

Garanțiile de Participare se pot depune și sub formă de **scrisoare de garanție bancară în favoarea ADS**, emisă de o bancă română pentru persoane fizice/juridice române, sau de o bancă străină,cu care o bancă română are relații de corespondent, pentru persoane fizice/juridice străine (EximBank) și de **bilet la ordin** avalizat de o bancă comercială.

Documentele pe baza cărora se eliberează Dosarul de Prezentare și Caietele de sarcini sunt: dovada de achitare a prețului Dosarului de Prezentare și a Caietelor de Sarcini: buletin de identitate sau pașaport (în cazul persoanelor fizice române/străine); delegație din partea societății comerciale ofertante; semnarea angajamentului de confidențialitate (Anexa C1).

Pentru participarea la negociere directă cu preselecție, potențialii cumpărători vor depune în plicuri sigilate și semnate la sediul A.D.S., Cabinet Diretor General et. 1, cam. 12, Documentele de Preselecție, Documentele de participare la negociere, Oferta tehnică și Oferta financiară precizate în Caietul de Sarcini privind vânzarea acțiunilor.

Termenul limită până la care pot fi procurate Dosarul de prezentare și Caietele de Sarcini este de 19.09.2001, ora 16.

Termenul limită de depunere a documentelor de participare la preselecție, documentele de participare la negociere, oferta tehnică și oferta financiară este data de 03.10.2001, ora 16,30.

Preselecția candidaților va avea loc în data de 10.10.2001 la ora 12.

(2204845)

BANCA "TRANSILVANIA" S.A.
SUCURSALA ARAD,
Str. Unirii nr. 5-7,
Tel. 057/283.122

NOUL ATM
Revoluției 55
(Vis a vis de Restaurantul Chinezesc)

ADEVĂRUL
COTIDIAN INDEPENDENT ARAD
Anul XIII, nr. 3403
Vineri, 7 septembrie 2001 ● 20 pagini ● 4000 lei ● e-mail: adevarul@arad.ro; adv.pub@arad.ro

WEST BANK
CARDINE BANKING GROUP
ARAD, B-dul Revoluției nr. 88
Tel: 284.888, Fax: 285.202

Dobânzi depozite
(suma minimă 500.000 lei)
1 lună 32%
2 luni 33%
3 luni 34%

BRAT
Publicație auditată în semestrul II 2000
Tiraj mediu zilnic vândut: 33.205

CUM AU DESCOPERIT UNII CĂ SUNT ROMÂNI...

Am în fața mea 5 scrisori primite în aceste zile. Ele se adaugă altora primite în cursul săptămânii trecute, toate având un singur subiect: retrocedările de imobile sau terenuri. Sincer să fiu am stat mult la îndoială înainte de a scrie aceste rânduri, nu de alta dar după publicarea a două articole pe această temă se pare că mi-am făcut fără să vreau câțiva „prieteni" nedoriți. Între aceștia și S.B. din Arad, strada Rozelor care mă acuză, nici mai mult și nici mai puțin decât ***că sunt ... ateu pentru că nu apăr monarhia și drepturile ei! „Să știți că dacă regele și-ar primi înapoi toate proprietățile, străinătatea nu ne-ar mai privi ca pe niște sălbatici - continuă dl. S.B. - și multe dintre planurile noastre, ca de exemplu, intrarea în NATO sau Uniunea Europeană ori desființarea vizelor ar fi rezolvate. De ce ziceți că nu e drept ca unii să revendice proprietăți de 100 de ani sau și de mai mult, proprietatea este proprietate și ea trebuie retrocedată indiferent de numărul anilor care au trecut de la dobândirea ei!"***

Nu vreau să intru în polemică cu dl. S. B., ci vreau doar să subliniez câteva principii și fapte.

Așa este: am recunoscut și-mi mențin afirmația că-mi este mai aproape ideea de Republică decât cea de monarhie, chit că apartenența la ultima este pentru mulți doar o chestie de bon-ton, de ceva care se „poartă", treaba semănând ca două picături de apă cu cei care se înghesuie duminica în primele rânduri sau își cumpără strane la biserică doar spre a fi văzuți și „apreciați" ca atare chiar dacă imediat după terminarea slujbei preacurvesc cât zece sau înjură mai abitir ca birjarii! Nu sunt deci monarhist, dar nici nu disprețuiesc monarhia, ci pur și simplu îmi este indiferentă: Și îmi este indiferentă nu din vina mea, ci exclusiv din vina ei pentru că timp de 50 de ani românii nu i-au auzit aproape deloc glasul, perioadă în care ar fi putut atâtea să spună! Și să facă! Nu să-l răstoarne pe Ceaușescu, dar măcar să protesteze. Nu știu pe unde: pe la curțile regale, dacă tot este rege, ori pe lângă nu știu care guverne sau chiar la ONU. Și motive ar fi avut destule. De ce n-a făcut-o numai el știe.

MIRCEA DORGOȘAN

(Continuare în pagina 5)

După ce primul control i-a scos basma curată

O BRIGADĂ A M.I. VA RELUA CERCETĂRILE PRIVIND AVERILE UNOR POLIȚIȘTI ARĂDENI

■ **Ieri, generalul de divizie ZAHARIA TOMA, secretar de stat, prim locțiitor al ministrului de interne, s-a aflat la Arad pentru a se informa despre problemele IPJ ■ Mai sunt și alte cadre care pot face obiectul acestor cercetări ■ În septembrie se va hotărî cine va rămâne pe funcție și cine nu**

Pag. 6

Pag. 3

În „dosarul cafelei verzi"

IOAN DON, ȘEF DE TURĂ LA VAMA TURNU - ACUZAT DE COMPLICITATE LA O FRAUDĂ DE 3 MILIARDE LEI

◆ **Ieri, Poliția Timiș l-a reținut pe vameșul arădean**

Pag. 6

Vremuri grele pentru profesori

FOSTĂ DIRECTOARE A BIBLIOTECII JUDEȚENE, AURORA TĂTAR A FOST TRIMISĂ ÎN JUDECATĂ

● ***Inculpata este cercetată în două dosare penale distincte - unul pentru comiterea infracțiunii de luare de mită și altul pentru lipsă în gestiune ● Colonelul Gheorghe Țica, comandantul Poliției Municipiului Arad declară: „I-am organizat un flagrant delict ca la carte, prin respectarea riguroasă a legii."***

Beneficiară a unui tratament juridic suspect de clement (cercetată în stare de libertate...), celebra de acum ex-directoare a Bibliotecii Județene, Aurora Tătar, a fost trimisă, în cele din urmă, în judecată pentru a da socoteală asupra celor făptuite în relațiile cu angajații din subordine și bunurile încredințate spre corectă gestionare.

Reamintim că în urmă cu vreo 3-4 luni, Poliția a surprins-o în flagrant delict de luare de mită de la femeia de serviciu a instituției. Printre bunurile descoperite cu acest prilej la domiciliul inculpatei: o sumă de bani, făină, o găină tranșată, câteva legături de morcovi, pătrunjel și păstârnac, iar dintre bunurile care au dispărut din inventarul bibliotecii - perdele, carpete, covoare.

În consecință, să așteptăm cuvântul drept al judecății!

ȘTEFAN TABUIA

Vreme rece și instabilă

Vremea va fi în general instabilă și va continua să se răcească în acest weekend. Cerul va fi temporar noros și local vor cădea ploi cu caracter de aversă. Vântul va sufla slab la moderat din nord-vest. Temperaturi maxime: 17 la 20°C. Temperaturi minime: 9 la 11°C.

Foto: ȘT. MATYAȘ

LOTERIA VIZELOR S.U.A. 2001
SETURI DE ÎNSCRIERE LA:
- OFICIILE POSTALE
- FACTORII POSTALI
- PUNCTELE DE DIFUZARE A PRESEI
- AGENTI AUTORIZATI

ARCADIA
Piața Soarelui, Bl. 603
Numai din Belgia
▼ Vând la prețuri atractive
▼ Montez profesional
MOCHETĂ DIN BELGIA ȘI LINOLEUM
EXECUT LA COMANDĂ
Orice tip de mobilier cu materiale occidentale
Telefon: 263637; 092-344830

Închiriem pe termen mediu sau lung
SPAȚIU COMERCIAL, 600 M. P.,
deasupra la supermarket Maxim, intrare și ieșire separate, toate utilitățile, vad comercial excelent.
Telefon 092-459389

Redacția „ADEVĂRUL"
VINDE HÂRTIE
tăiată la format A 3 și A 4.
Pentru comenzi mari putem asigura orice alt format.
Informații la sediul redacției (B-dul Revoluției nr. 81), sau la telefon 280904 și 250902.

Noi cursuri semi intensive din 10 septembrie
Inscrieri: 03-07.09
orele: 14,00-20,00
Arad
G. Cosbuc 1, tel/fax: 057 257.223
Engleză
Germană
Italiană
Spaniolă
Centrul de Limbi Moderne
Înființat în 1992 de Fundația Soros și Organizația International House

VIA Lawyers
Firmă de Avocați din Toronto Canada
OFERĂ REPREZENTARE JURIDICĂ PT
EMIGRARE
Canada
primește 225.000 noi imigranți!
Reprezentarea se face din Toronto - Canada
PLATA LA OBȚINEREA VIZEI
COSTURI ACCESIBILE
Arad, SC Proiect Arad SA
B-dul Decebal, Nr. 2-4
Telefon 214.678

ALGLASS
TAMPLARIE DIN ALUMINIU SI P.V.C.
USI SI FERESTRE DIN PVC DECEUNINK-BELGIA
PRETURI SI CALITATE DE EXCEPTIE
Str. Roșiori nr. 26; Tel./Fax: 289053
Piața Spitalului Bl. 1D; Tel/Fax: 253868

Calendar

■ Astăzi, Soarele răsare la ora 6 și 42 de minute și apune la ora 19 și 48 de minute.

■ Au trecut 246 de zile din acest an. Au mai rămas 119 de zile până în 2002.

■ **Praznicul zilei: Biserica ortodoxă:** Înaintepraznuirea Nașterii Maicii Domnului; Sf. Mc. Sozont; **Biserica romano-catolică**: Fer. Marcus Cristinus; Sf. Regina; **Biserica greco-catolică:** Sf. M. Sozont; Înainteserbarea Nașterii Maicii Domnului.

METEO

Vremea va fi instabilă și se va răci. Cerul va fi mai mult noros. Pe arii relativ extinse vor cădea ploi, mai ales cu caracter de aversă, însoțite de descărcări electrice. Pe alocuri, cantitățile de precipitații vor fi însemnate. Vântul va sufla în general moderat, cu intensificări temporare din sector nordic. **Temperaturi maxime:** 20 la 22°C; **Temperaturi minime**: 10 la 12°C.

Cititorii care doresc să se aboneze la cotidianul „Adevărul" și întâmpină dificultăți în contractarea abonamentelor sunt rugați să sune zilnic, între orele 8-16, la Oficiul județean de poștă Arad (tel. 230850) sau la redacția ziarului nostru (tel. 281797).

HOROSCOP

Vineri, 7 septembrie 2001

Berbec (21.03-20.04). Aflați o noutate și sunteți foarte bine dispus. Informația primită este deosebit de valoroasă; dar trebuie să vă folosiți de ea la momentul potrivit.

Taur (21.04-20.05). Nu faceți propuneri indecente pentru că s-ar putea să fiți repezit. Încercați să purtați o discuție sinceră cu persoana în cauză. Veți avea mai mult de câștigat.

Gemeni (21.05-20.06). Aveți foarte mult de lucru și vă simțiți epuizat atât fizic cât și psihic. Pentru relaxare, petreceți câteva ore alături de cei dragi.

Rac (21.06-22.07). Sunteți plini de energie și vitalitate. Persoanele apropiate vă apreciază această atitudine și sunt alături de dvs. în tot ceea ce întreprindeți.

Leu (23.07-22.08). Persoana iubită trece printr-o perioadă dificilă. Este momentul să o susțineți și să-i demonstrați cât de mult înseamnă pentru dvs.

Fecioara (23.08-22.09). Sunteți între ciocan și nicovală, din punct de vedere sentimental. Trebuie să luați o decizie cât mai repede pentru a nu pierde dragostea unei ființe apropiate.

Balanța (23.09-22.10). V-ați stabilit un ritm de muncă prea rapid și nu reușiți să faceți față solicitărilor. Luați-o mai încet pentru că graba strică treaba.

Scorpion (23.10-21.11). Sunteți un om al contradicțiilor. Ați fost dezamăgit și acum nu știți în ce parte să o luați. Mai gândiți-vă.

Săgetător (22.11-21.12). Veți fi invitat să participați la o activitate organizată de cercul dvs. de prieteni. Nu-i refuzați deoarece mai târziu s-ar putea să regretați.

Capricorn (22.12-19.01). Chiar dacă proiectul pe care l-ați făcut nu evoluează așa repede precum v-ați imaginat dvs. nu trebuie să fiți neliniștit. Cu timpul se vor rezolva favorabil.

Vărsător (20.01-20.02). Înaintea unor întâlniri importante este bine să vă pregătiți din timp datele necesare.

Pești (21.02-20.03). În această zi vă veți face planuri pentru weekend. Un proiect bine realizat vă va aduce o sumă importantă de bani.

MOCHETA
Arad, Piața Gării
Telefon 235.221
Mari REDUCERI DE PREȚURI
MONTAJ LA STANDARDE EUROPENE

A venit BARZA!

La **Arad**: **Feroca** Natonael, **Ciurar** Floare Rodica, **Ucerean** Sara Maria, **Lazea** Flavia Cătălina, **Cătuna** Cristian Andrei, **Farago** Patriciu, **Coste** Fabiana Sorina, **Mezei** Roxana Rud, **Nemeț** Gennifer Natalia, **Gag** Evodia, **Morar** Paula Rosalinda, **Sas** Ilinca, **Halanca** Andrei, **Roșca** Ioan, **Jurj** Alexandru George, **Stanis** Oana Maria.

Au plecat dintre noi!

✝ **Gyarmati Alexandru Gheza (1951); Doboș Ioan (1926); Achim Ana (1927); Ștefan Petru (1925).**

Programul Sfintelor Liturghii

La Bazilica Maria-Radna, de sărbătoarea Nașterii Maicii Domnului

7 sept. 2001 - vineri - Ajunul sărbătorii

orele 17,00 Sf. Liturghie în lb. maghiară; 18,00 Sf. Liturghie în lb.croată; 19,00 Sf. Liturghie în lb. română; 20,00 Rugăciunea Sf. Rozariu, Litania Lauretană în patru limbi; Adorația Preasfântului Sacrament, urmată de Procesiune cu Icoana Sfintei Fecioare „Maria Harurilor"; Drumul Crucii

8 sept. 2001 - sâmbătă

orele 6,30 Sf. Liturghie în lb. bulgară; 7,00 Sf. Liturghie în lb. croată; 8,00 Sf. Liturghie în lb. maghiară; 9,00 Sf. Liturghie în lb. maghiară și germană; 10,00 Sf. Liturghie solemnă concelebrată de Msgr. Fodor József, vicar general rom.-catolic al Episcopiei de Oradea și Msgr. Böcskei László, vicar general rom. catolic al Episcopiei de Timișoara. În cadrul Sf. Liturghii va participa corul catedralei din Oradea. Încheiere - Procesiune cu Preasfântul Sacrament; orele 12,00 Sf. Liturghie în lb. română (rom. catolică); orele 10,00 Sf. Liturghie greco-catolică - pe dealul Mănăstirii (dacă vremea este favorabilă).

Actualitatea culturală

CINEMATOGRAFE

Dacia: Mumia revine (SUA) 9; 11,15; 13,30; 16; 18,30; 21

Mureșul: Hannibal (SUA) 10; 12,30; 15; 18

Arta: Scary movie (SUA) 16

Sala Mică: Fie copilul binecuvântat (SUA) 15,30; 17,30

Grădina de vară: Scary movie (SUA) 21

Progresul: Legionarul (SUA) 16

Dinosaur (SUA) 18

CINEMATECA

Azi, 7 septembrie, la ora 20, în sala Cinematecii „Mihai Popovici" a Casei de Cultură a Municipiului, va rula filmul „All that Jazz", în regia artistică a lui Bob Fosse.

La Șeitin Grădiniță renovată

Primăria Șeitin a alocat în această toamnă 35 de milioane pentru renovarea capitală a grădiniței, care nu a mai fost reparată și zugrăvită de 11 ani.

Lucrările sunt executate de oameni binevoitori din comună pentru o sumă infimă, deoarece bugetul alocat nu permite cheltuieli mai mari.

„De asemenea și școlile vor fi igienizate și zugrăvite, parțial, din lipsa banilor, dar preconizăm ca anul viitor școala cu clasele V-VIII să fie refăcută în totalitate", ne-a spus primarul comunei Remus Păcurar.

S. AMBRUȘ

„ADEVĂRUL" VĂ ASCULTĂ

La telefonul dimineții, 280944, între orele 9,00-12,00

● **Doamna Elena Danciu,** domiciliată în Arad, str. Cuza Vodă nr. 9, sesizează: „Acum câtva timp, s-au făcut reparații la noi pe stradă. În fața casei mele și a câtorva vecini au aruncat numai nisip. Vrem și noi să ni se asfalteze în fața caselor, pentru că și noi plătim impozite..."

● **Domnul Ioan Gherban,** din Arad, str. Ialomiței, ne spune: „Aproape în fiecare an am depus cerere la Primărie pentru asfaltarea străzii pe care locuiesc. Până în prezent nu s-a făcut nimic. Ba chiar mai mult, în toamna anului trecut s-a asfaltat strada Grigore Alexandrescu până la jumătate, dar la noi, nu. De fiecare dată mi s-a spus că strada va fi reparată... în curând."

● **Domnul Gheorghe Dihel,** din Arad, str. Oborului, reclamă următoarele: „Am fost să-mi cumpăr materiale de construcție, în Piața Obor. Am vrut să intru cu mașina în piață, pentru a-mi transporta materialele acasă. În piață există niște țigani cu mașini, care se ocupă de transportul materialelor la cumpărători, iar aceștia nu m-au lăsat să intru în piață, au spus că mi le duc ei. Am acceptat și mi-au cerut 200 de mii de lei pentru acest serviciu, iar când am ajuns acasă mi-au spus că nu-i destul și mi-au mai cerut încă 150 de mii de lei. Oare nu poate nimeni să ia măsuri împotriva acestor înșelători?

● **Domnul Lețescu,** din Arad, str. Făt-Frumos, nr. 37, sesizează: „Am auzit la posturile de radio că cei care nu-și plătesc datoriile la Salubritate vor fi penalizați cu 0,5 la sută pe fiecare zi de neplată. Aș avea și eu o întrebare: Noi, cetățenii de rând, cu ce-i putem penaliza pe ei dacă nu vin să ne ridice gunoiul la timp?"

Redactor de serviciu, N. BODRAN

La telefonul după-amiezii, 280003, între orele 15,00-18,00

■ **Crișan Petru, str. Octavian Goga nr. 14: „Vreau să fac o rectificare. În ziarul «Adevărul» de astăzi (ieri, n.n.) d-l Oneș Florin se întreabă cum este posibil ca din banii noștri, ai contribuabililor, Arterm să plătească trei directori care se calcă pe picioare unul pe altul. Vreau să vă spun că astăzi am avut de-a face, în mod direct, cu un al patrulea director, d-l Liviu Popa. Poate că nu sunt nici trei, nici patru, ci mai mulți. Mă întreb dacă ia cineva în considerare dispoziția de reducere a numărului directorilor."**

Redactor de serviciu, T. S.

UTILITARE

PIEȚE, TÂRGURI

Astăzi este zi de piață la Ineu, Lipova, Covăsînț, Mișca, Moneasa, Șepreuș, Șimand, Vladimirescu. Tot astăzi se organizează târguri săptămânale la Ineu, Șepreuș, Șimand.

Mâine, sâmbătă, vor avea loc târguri săptămânale la Felnac, Lipova, Pâncota, Hălmagiu și Moneasa, iar duminică, la Sântana și Vinga.

FARMACII DE SERVICIU

Farmaciile Remedium, B-dul Revoluției, nr. 52-54, telefon 233195 cu program de luni până vineri de la orele 7,30-20,00 iar sâmbăta de la 8,00-14,00, **„Sinapis"**, B-dul Revoluției, nr. 88, lângă Noul Stil, telefon 282369, Farmacia nr. 71 (Piața Avram Iancu), **„Noua Farmacie"**, str. Andrei Șaguna, nr. 15, telefon 948 sunt de serviciu cu program non-stop.

URGENȚE STOMATOLOGICE...

...asigură Cabinetul din str. Crișan (în spate la Gionelli), program non-stop. Telefon: 253794.

• În zilele de sâmbătă și duminică, urgențe stomatologice asigură și cabinetul din B-dul Revoluției nr. 62, ap. 17, între orele 9,00-19,00. Telefon: 256665.

ADMINISTRAȚIA FINANCIARĂ

Administrația Financiară a municipiului Arad: Asistență contribuabili (impozitul pe venitul global) - telefon 280633, 280733, int. 198.

TELEFON DE URGENȚĂ LA POLIȚIE: 955

ADEVĂRUL
COTIDIAN INDEPENDENT ARAD
Editor: S.C. ADEVĂRUL S.R.L. Arad
COD FISCAL R 1681938 ● COD SICOMEX 19.684 ● CERTIFICAT J 02/1886 / 31X 1991 ● COD SIRUES 020956601 ● ISSN 1220 - 7489

Redacția și administrația: 2900 Arad, Bd. Revoluției nr. 81. Telefoane: SECRETARIAT - 281802, fax 280655, 280625; ADMINISTRAȚIE - CONTABILITATE - 281797; MICA PUBLICITATE - 210775; MAREA PUBLICITATE - 280904; CLUBUL PRESEI - 280989.

Consiliul de administrație: președinte - **DOREL ZĂVOIANU,** telefon 281802, 280625; vicepreședinte - **MIRCEA DORGOȘAN,** telefon 210776; membri: **DOREL BARBU,** telefon 281797; **NICU COJOCARU,** telefon 280904; **MIRCEA CONTRAȘ,** telefon 280854.

Colegiul de redacție: MIRCEA CONTRAȘ (redactor-șef), MARCEL CANCIU (șef secție foto), telefon 281701; ALEXANDRU CHEBELEU (șef secție sport), telefon 281701; NICU COJOCARU (șef secție publicitate) telefon/fax: 280904; GABRIELA GROZA (secretar general de redacție), telefon 280854; VASILE FILIP (șef secție cultură-învățământ-tineret), telefon 281855; 280003; IOAN IERCAN (șef secție politică), telefon 280943; DORU SAVA (șef secție social-economic), telefon 281738; ȘTEFAN TABUIA (șef secție actualități), telefon 281855; 280003; DOREL ZĂVOIANU (președinte al Consiliului de administrație), telefon 281802, 280625.

Difuzare - Marketing: MIRCEA ȚĂȘCĂ (șef secție)-telefon 280904

Tiparul executat la S.C. MEDIAGRAF S.A. ARAD, str. Feleacului F.N., telefon 250902, fax 250920

„Adevărul" poate fi citit și pe Internet la adresa http://adevarul.arad.ro

Echipa de serviciu

Mircea Contraș – secretar de redacție

Bianca Felea, Dina Rujan, Ioan Leac, Ramona Vidulescu – tehnoredactare computerizată

Doina Jurcă, Călin Mnerie, Aurica Telcian, Dacian Toduța – corectură

PREȚUL AURULUI

BANCA NAȚIONALĂ. **Pentru gramul de aur de 24K:** prețul cu ridicata - 262.619 lei, iar prețul de achiziție - 236.357 lei. Prețuri valabile ieri.

PIAȚA NEAGRĂ. Aur 14 K: cumpărare - 150.000 lei/g, vânzare - 155.000 lei/g. **Aur 18 K**: cumpărare - 180.000 lei/g, vânzare - 200.000 lei/g.

CURSUL VALUTAR*

VALORI ÎNREGISTRATE IERI, 6 SEPTEMBRIE 2001

Denumirea valutei	BNR	BCR		BRD		Banca Transilvania		Banca Agricolă		Bursa neagră	
EURO	26785	C	V	C	V	C	V	C	V	C	V
Dolar S.U.A.	30134	29970	30170	29900	30200	30000	30250	30140	29980	29850	30150
Marca germană	13695	13356	13857	13430	13785	13400	13690	13750	13550	13800	14000

În „dosarul cafelei verzi”

IOAN DON, ȘEF DE TURĂ LA VAMA TURNU - ACUZAT DE COMPLICITATE LA O FRAUDĂ DE 3 MILIARDE LEI

● *Ieri Poliția Timiș l-a reținut pe vameșul arădean*

Poliția Economico-Financiară din cadrul IPJ Timiș a dispus începerea urmăririi penale și reținerea lui Ioan Don, șef de tură de la Biroul Vamal Turnu, acuzat că a facilitat introducerea în țară, din Ungaria, a 23 de transporturi de cafea verde, în complicitate cu Lisica Dragan și Cătălin Panduru, trimiși în judecată într-un alt dosar pentru contrabandă cu același produs, adus însă din Iugoslavia.

Potrivit polițiștilor, Ioan Don (56 de ani), din Curtici, în calitatea sa de șef de tură la Biroul Vamal Turnu, în complicitate cu Lisica Drăgan și Cătălin Panduru, a facilitat introducerea din Ungaria în România, în perioada 24 noiembrie 2000 - 2 martie 2001, a 23 de transporturi de cafea verde boabe, cantitatea totală a mărfii fiind de 90 de tone. Pentru aceste transporturi nu s-au stabilit și încasat drepturile vamale aferente. Preju- diciul adus în acest mod statului depășește 2,95 miliarde de lei.

Ioan Don urmează să fie prezentat Parchetului de pe lîngă Tribunalul Timiș, cu propunerea de arestare preventivă. Acuzațiile care i se aduc sînt abuz în serviciu, complicitate la evaziune fiscală și asociere în vederea săvîrșirii unor infracțiuni.

Romulus Cătălin Panduru, fiul generalului din Ministerul de Interne (MI) Iosif Panduru, a fost trimis în judecată, la sfîrșitul lunii august, fiind implicat într-un caz de contabandă cu cafea adusă din Iugoslavia. În acest dosar au fost trimise în judecată 12 persoane, printre care și doi polițiști. Cătălin Panduru, împreună cu un alt inculpat din dosar, Drăgan Lisica (cetățean iugoslav, dat în urmărire prin Interpol), a introdus în țară 84 de tone de cafea verde, în perioada 10 aprilie - 17 mai 2001, fără a avea autorizație de import și fără a plăti impozitele.

Potrivit procurorilor militari, Drăgan și Panduru s-au asociat și s-au ocupat, începînd cu luna iunie 1999, de administrarea patrimoniului SC Big Prisma SRL, al cărei obiect de activitate l-a constituit comerțul cu produse alimentare și nealimentare, inclusiv cafea solubilă, către parteneri din străinătate și din țară, derulînd relații comerciale fără respectarea dispozițiilor legale. Pentru efectuarea transporturilor de cafea verde și solubilă, Drăgan Lisica și Cătălin Panduru ar fi apelat la ajutorul lucrătorilor vamali și al polițiștilor de frontieră de la PCTF Stamora-Moravița, cafeaua introdusă în țară fiind valorificată prin intermediul cetățeanului sirian Ali Haj Yahia. Prejudiciul total cauzat statului prin neachitarea taxelor și a impozitelor aferente este de cinci miliarde și jumătate de lei.

Flagrant delict la „SONDE ZĂDĂRENI”

● *Un inspector de personal a primit mită 100 de mărci pentru o adeverință de pensionare*

Ofițeri din cadrul Poliției de combatere a criminalității economico-financiare, împreună cu procurori din cadrul Parchetului de pe lângă Tribunalul Arad, l-au surprins în flagrant pe Hanca Stelian-Nicolae, 35 ani, inspector de personal la S. C. „Foraj Sonde Zădăreni” S. A., în timp ce acesta primea 100 de mărci germane de la un fost angajat al societății.

Banii au fost dați în schimbul eliberării unei adeverințe din care să rezulte vechimea în muncă necesară întocmirii dosarului de pensionare.

Purtătorul de cuvânt al Inspectoratului Județean de Poliție Arad, mr. Floare Dan, spune că Hanca este cercetat de procurori pentru comiterea infracțiunii de luare de mită.

Întrucât cazul este de competența exclusivă a Parchetului de pe lângă Tribunalul Arad, pentru a afla amănunte am luat legătura cu procurorul-șef Ioan Mariș. Din păcate, dl. Mariș ne-a declarat că, deocamdată, nu ne poate oferi alte date, deoarece cercetările sunt (încă) în plină desfășurare.

ÎNECAT ÎN MUREȘ

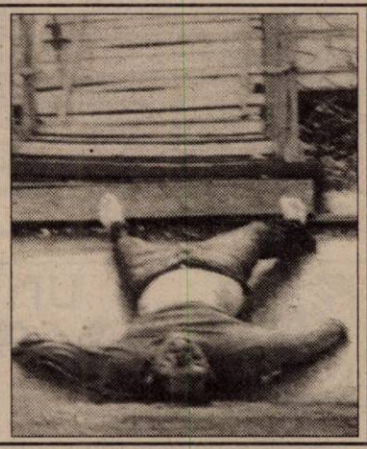

Ieri la amiază, în jurul orei 12,30, sub podul de pontoane nr.1 al Strandului, vis a vis de terasa Belvedere a fost găsit un bărbat înecat. Acesta a fost observat de către un trecător care a anunțat imediat jandarmii care patrulau prin zonă.

Bărbatul, cu identitate necunoscută, era în vârstă de aproximativ 35-40 de ani și era îmbrăcat în bluză și pantaloni de pijama.

Poliția, anunțată de către jandarmi, a sosit la fața locului. Cercetările vor continua în vederea stabilirii identității și descoperirii cauzei decesului.

N. BODRAN
Foto: **R. MUNTEAN**

La I. P. J. Arad

SERVICIUL DE COMBATERE A CRIMINALITĂȚII ECONOMICO- FINANCIARE ARE UN NOU ȘEF

Ieri, la Inspectoratul Județean al Poliției Arad, a fost numit noul șef al Serviciului de combatere al criminalității economico-financiare, în persoana colonelului Tuțu Bodârlău.

Comanda acestui serviciu a rămas vacantă în urma pensionării col. Pavel Dudaș.

Până acum, col. Bodârlău a fost șeful Biroului de poliție din comuna Vladimirescu.

Trafic cu autoturisme

O echipă a poliției de frontieră Arad a identificat pe traseul Turnu-Arad pe cetățeanul german Ornau Christoph Paul Peter, despre care existau indicii cu privire la traficul de autoturisme. Se presupune că în cursul acestui an a introdus în țară 16 autoturisme marca Mercedes și alte bunuri pentru care nu a plătit taxe normale.

Aflat și de data aceasta la volanul unui Mercedes, cetățeanul german nu a putut prezenta documente vamale ori documente de proveniență ale bunurilor care se aflau în autoturism, în valoare de 200 de milioane lei. Acestea au fost predate Direcției Regionale Vamale, care are competența de a confisca bunuri nedeclarate și de a sancționa contravențional făptuitorul. Taxele aferente introducerii autoturismului Mercedes în țară au fost achitate de o altă persoană, cetățean român, care aștepta sosirea în vama Turnu. Cetățeanul este cercetat sub aspectul introducerii unui număr de 16 autoturisme de lux în România, în cursul anului 2001.

Pentru 10.000 lei

UN „NAȘ“ S-A ALES CU DOSAR PENAL

În data de 5 septembrie a.c., Uivari Florin-Dorin, 30 ani, din Călan, șef de tren pe personalul de Simeria, s-a jucat cu focul... „arzându-se”. Depistând-o pe Elena Băieș, 35 ani, din Milova, fără bilet de călătorie pe CFR, „nașul“ i-a propus o „afacere“. Dă zece mii de lei și-o lasă în pace.

Întrând „pe fir“, polițiștii T. F. i-a acuzat pe amândoi. Pe naș pentru luare de mită, iar pe călătoare pentru... dare de mită.

Cu droguri la vamă

În data de 4.09.2001, s-a prezentat pentru intrarea în țară, la vama Nădlac, Thomescu Mădălina Gabriela, din București, care datorită comportamentului suspect, a atras atenția polițiștilor de frontieră. Aceștia au dispus un control amănunțit a bagajului în care s-a descoperit o cantitate de 3 grame de substanță maro, care la testarea cu trusa antidrog a reacționat ca și hașișul. Cetățenei i s-au întocmit actele premergătoare pentru săvârșirea infracțiunii de nerespectare a regimului stupefiantelor, fiind predată centrului zonal de combatere a crimei organizate Timiș, pentru continuarea cercetărilor.

S. AMBRUȘ

VIZE FALSE

În cursul zilei de marți, la Vama Nădlac s-au prezentat pentru ieșirea din țară Iștoc Rodica (38 ani) din județul Timiș și Dunca Irina de 19 ani, din Maramureș. Cele două au prezentat pentru controlul de frontieră pașapoarte românești personale, valabile, în care aveau aplicate vize Schengen falsificate.

Persoanele au declarat că doreau să ajungă în Italia, iar pentru obținerea vizelor au achitat sumele de 1500 DM respectiv 1800 DM, unei persoane din Timișoara.

S. A.

Arestați

Au fost arestați: **Susan Ioan**, de 47 ani, din Arad, cunoscut cu antecedente penale, care în 03.09.a.c., a sustras un autoturism marca Ford, aparținând lui B.M., de pe raza municipiului Arad. A fost reținut pe bază de ordonanță, urmând a fi prezentat Parchetului. Împotriva lui **Ababei Nelu-Mihail**, de 23 ani, din Hunedoara și **Coman Cornel**, de 36 ani, din Arad, cunoscut cu antecedente penale, Parchetul de pe lângă Tribunalul Arad a emis mandate de arestare preventivă pe timp de 30 de zile, pentru săvârșirea infracțiunilor de tâlhărie și respectiv furt.

Înșelăciune

Petrescu Gheorghe, 49 ani, din Caransebeș, este cercetat de Poliție pentru înșelăciune. În calitate de administrator la S.C. Geneva Company SRL, Petrescu a achiziționat marfă de la două firme - Sabrime și Cimentul Com Impex, în valoare de peste 200 milioane lei, pentru care a eliberat două file CEC... retrase din circulație.

Depistat de Poliție, Petrescu este învinuit de săvârșirea infracțiunii de înșelăciune.

Cercetați în stare de libertate

■ Lingurar Florin, de 32 ani, din Ineu, Dehelean Florian, de 26 ani, din Nădab, Covaci Lucian, de 16 ani, din Ineu și Covaciu Ghiusi, de 27 ani, din Mocrea, toți fără ocupație, au fost prinși în flagrant în timp ce încercau să intre în incinta UTMF Bocsig, cu scopul de a sustrage diferite bunuri. În urma cercetărilor, s-a stabilit că cei în cauză, în 2/3 septembrie a.c. au sustras de la aceeași firmă, bunuri în valoare de 8.000.000 lei.

■ A fost depistat conducând pe drumurile publice un autoturism, având o îmbibație alcoolică în sânge de 1,85‰, Sârbuț Lucian, de 24 ani, din Curtici.

Guvernul ceh a amînat pentru luna noiembrie introducerea obligativității vizelor pentru români

Guvernul ceh a decis, miercuri, să amîne pentru luna noiembrie introducerea regimului obligativității vizelor pentru români, a anunțat purtătorul de cuvînt al Executivului, Libor Roucek, citat de agenția CTK.

Inițial, Cabinetul ceh stabilise ca obligativitatea vizelor pentru turiștii români să fie impusă de la 1 octombrie. Măsura a fost amînată pînă la 1 noiembrie, întrucît "Ministerul ceh de Externe are nevoie de timp pentru pregătirea punerii ei în practică", a precizat Roucek. Ministerul de Externe a precizat că măsura implică dotarea ambasadei Cehiei de la București cu noi echipamente tehnice și cu personal suplimentar, ceea ce presupune o mărire a bugetului acesteia cu 20 de milioane de coroane pe an (peste 526.000 de dolari).

Guvernul ceh a decis, miercurea trecută, impunerea obligativității vizelor pentru cetățenii români, deși ministrul ceh de Externe, Jan Kavan, s-a împotrivit. Ministerul lui Kavan respectă decizia Guvernului, deși nu este de acord cu ea, a precizat purtătorul de cuvînt.

Motivația acestei decizii a Guvernului ceh a fost sporirea semnificativă a numărului de solicitanți de azil provenind din România. În timp ce în prima jumătate a anului trecut numărul românilor care au cerut azil în Cehia a fost de 510, în aceeași perioadă a acestui an a fost de 811.

Ieri, la sediul PSD din Arad

AU ÎNCEPUT AUDIERILE COMISIEI DE ARBITRAJ

Pentru a lămuri situația - foarte complicată - din cadrul PSD (mai bine spus PDSR) Arad, s-a deplasat în orașul nostru o comisie de arbitraj, formată din cinci subprefecți. Comisia face parte din Colegiul Central de Arbitraj al PSD, for care aparține de Consiliul Național Central al partidului. Comisia de la Arad este condusă de d-na Ludovica Pârvu, din Baia Mare, care este și secretarul responsabil pentru partea de vest a țării.

Membrii comisiei au sosit la sediul partidului în jurul orei zece, iar de la ora 11 au început munca propriu-zisă. Comisia, care din spusele d-nei președinte Pârvu va sta la Arad atât timp cât va fi nevoie, îi va primi în audiență pe toți membrii Biroului Executiv Județean și pe cei care fac parte din Consiliul Național Central. Cu toate acestea, la cererea comisiei ar putea fi audiate și alte persoane din conducerea municipală a partidului. Nu ar fi exclus ca zilele următoare să fie audiați George Mediințu și Ioan Cuzman, două nume destul de des vehiculate în disputele din cadrul PDSR Arad.

Ieri, audierile au fost deschise de vicepreședintele Marin Păun, unul dintre responsabilii cu finanțele partidului. După ce a ieșit din comisie, acesta a alcătuit un raport, probabil de tip economico-financiar, pe care l-a predat auditorilor. Primarul Dorel Popa a răspuns întrebărilor comisiei în prima parte a zilei, petrecând în fața comisiei aproximativ o jumătate de oră. La ieșirea din sală, degajat, primarul Popa a făcut următoarea declarație: **„Întrebările au fost extrem de obiective și apreciez lucrul acesta. Nici nu mă așteptam să fie atât de obiective și la subiect. Am fost lăsat să mă exprim liber și după aceea s-au pus întrebări care doreau lămurirea unor lucruri neexpuse de mine. Vreau să vă asigur că am spus lucrurilor exact pe nume: unde era negru am spus că este negru iar unde era alb am spus că este alb. Mai mult, am solicitat întregului comitet ca după ce-i va audia pe toți să-mi spună și mie cum mă apreciază în comparație cu toți ceilalți care au vorbit. Am apreciat că am fost de la bun început un om neimplicat, iar ei mi-au spus că părerea mea contează foarte mult, lucru care mă bucură. Am fost întrebat dacă aș dori să dețin anumite funcții și le-am răspuns că nu vreau să pun această problemă, este bine să se lămurească lucrurile mai întâi, după aceea putem vorbi. Am concluzionat că a fost o întâlnire bună."**

Cea mai așteptată prezență a zilei a fost cea a prefectului Gheorghe Pele. Acesta și-a spus punctul de vedere pe parcursul a o oră și jumătate, după care a ieșit din sală cu șapte foi de hârtie scrise de mână, pe care le-a xeroxat pentru comisie. La plecare, prefectul Pele a spus pentru presă: **„Am fost întrebat despre o situație generală din partid și mi-am spus punctul de vedere, un punct de vedere al realității și al celor petrecute până acum în partid. Eu nu am venit cu propuneri, am prezentat o stare de fapt, urmând ca cei îndrituiți să ia o decizie. Comisia va face un material și va prezenta o situație, iar cei care vor lua hotărârile sunt cei din conducerea centrală a partidului."**

Ieri s-au mai prezentat în fața comisiei, printre alții, vicepreședinții Gheorghe Sabău și Victor Jucu și membrii Biroului Executiv Cornel Gavrilă, și Gheorghe Rus. Audierile vor continua și zilele următoare.

FLAVIUS GHENDER

UNIVERSITATEA DE VEST „VASILE GOLDIȘ"

Arad, B-dul Revoluției nr. 81
Tel. 057/280.335 Fax 280.810

ADMITERE 2001

Universitate aprobată pentru acreditare de Guvernul și Plenul Senatului României

SESIUNEA SEPTEMBRIE 2001

LA FACULTĂȚILE:

◆ **DREPT** - învățământ de zi; frecvență redusă
Tel/Fax: 057/210.171

◆ **MARKETING, MANAGEMENT, INFORMATICĂ** - învățământ de zi, frecvență redusă
Tel./Fax 057/213.066
Specilizări: Marketing, Administrarea Afacerilor, Finanțe-Contabilitate
Colegiul Universitar de Marketing în Turism și activități hoteliere - 3 ani învățământ de zi

◆ **MEDICINA GENERALĂ** - învățământ de zi
Tel. 057/256.391, 212.204
Specializări: Medicină generală

◆ **STOMATOLOGIE** - învățământ de zi
Specializări: Medicină Stomatologică
Tel./Fax: 057/228.081
Colegiul Universitar de tehnică dentară - 3 ani învățământ de zi

◆ **BIOLOGIE** - învățământ de zi
Tel./Fax: 057/228.622
Specializări: Biologie

◆ **FACULTATEA DE ȘTIINȚE POLITICE** - învățământ de zi
Tel./Fax: 057/256.394
Specializări: Psihologie, Științe Politice - Filozofie, Științe Politice - Administrative, Științe Politice - Sociologie

◆ **FACULTATEA DE ȘTIINȚE UMANIST-CREȘTINE** - învățământ de zi, frecvență redusă
Tel./Fax: 057/282.324
Specializări: Istorie - Jurnalistică, Istorie- Limba și literatura engleză, Jurnalistică -Limba și literatura engleză, Limbi moderne aplicate
Colegiul universitar de asistență socială - 3 ani învățământ de zi

◆ **FACULTATEA DE INFORMATICĂ** - învățământ de zi
Tel./Fax: 057/285.110
Specializări: Informatică

◆ **FACULTATEA DE EDUCAȚIE FIZICĂ ȘI SPORT** - învățământ de zi
Tel./Fax: 057/254.108
Specializări: Educație Fizică și Sport

◆ **COLEGIUL UNIVERSITAR PEDAGOGIC** - învățământ de zi
Tel./Fax: 057/243.777
Specializări: Institutor-Limbi moderne, Institutor - Desen, Institutor-Muzică, Institutor-Ed. fizică

◆ **COLEGIUL UNIVERSITAR DE SILVICULTURĂ BAIA MARE** - învățământ de zi
Tel./Fax: 057/228622
Specializări: Silvicultură

Nu se percep taxe de înscriere pentru admitere

REDUCERI IMPORTANTE LA ACHITAREA TAXEI DE ȘCOLARIZARE

Admiterea pentru anul universitar 2001-2002 la toate facultățile și colegiile se face în baza mediei obținute la examenul de bacalaureat.

▼ **Reducere de 20% dacă plata integrală se efectuează până la 1 octombrie 2001**
▼ **Reducere suplimentară de 10% pt. cei care au promovat examenul de bacalaureat cu medii cuprinse între 9 și 10.**
▼ **Taxa de școlarizare se poate plăti în 3 rate, în lei, la cursul oficial al BNR din ziua în care se face plata**
▼ **Absolvenții de liceu care au promovat examenul de bacalaureat cu media 10 (zece) sunt scutiți de plata taxei de școlarizare pentru anul I de studii.**
▼ **Studenții care provin din aceeași familie (părinți, frați, soț, soție) beneficiază de o reducere a taxei de școlarizare cu 20%.**
▼ **Studenții care promovează anul universitar cu media 10 sunt scutiți de plata taxei de școlarizare - rata I.**
▼ **Universitatea acordă burse semestriale: de excelență, de merit și sociale.**

TAXELE DE ȘCOLARIZARE SE MENȚIN LA NIVELUL ANULUI UNIVERSITAR 2000-2001
UNIVERSITATEA DE VEST „VASILE GOLDIȘ" *dispune de spații de învățământ moderne, funcționale și înzestrate cu aparatură modernă și performantă.*

(2059697)

BEBELUȘUL DIN CONTAINER

Ieri, pe la orele prânzului, un pensionar a găsit într-unul din containerele amplasate pe strada Haiducilor un nou-născut. La o primă observație acesta părea să fi fost strangulat iar cordonul ombilical nu-i fusese tăiat. Omul a scos cadavrul băiețelului și l-a pus pe o pungă de plastic. În proaspătul „mormânt" s-au găsit o bluză roșie și o fustă neagră. Mai târziu a venit Poliția, care a început ancheta, iar cadavrul nefericitului bebeluș a fost ridicat.

Oare câtă liniște are acum mama criminală?

Comisia de Dialog Social

CREȘELE SUNT... ORFANE, IAR SINDICALIȘTII VOR PRIVATIZARE

Ieri, la sediul Prefecturii Arad s-a întrunit Comisia de Dialog Social. Ștefan Lacsan, liderul Sindicatului Liber „ARIS" a ridicat din nou problema privatizării ARIS. După ce, din luna aprilie, firma a trecut din brațele Ministerului Finanțelor la APAPS, privatizarea pare a rămâne un țel prea îndepărtat. „Oamenii vor privatizare, sunt moral pregătiți pentru această fază. Negocierile sunt blocate, așa că nu a mai avut loc nici o majorare de salariu. În actualele condiții și în perspectiva unei alte ierni fără căldură, nu se mai poate sta la ARIS", precizează Lacsan.

I. Cristea, de la APAPS spune că există o problemă cu 1 miliard de lei de la capitalul social. Suma a rezultat din niște casări de mijloace fixe care se pare că nu trebuia casate. „Asta e o problemă?" replică Lacsan, cu referire la faptul că timpul trece. Degeaba. Din 3 investitori, doar unul a mai rămas. Firma germană Weiler vrea, dar trebuie ca și APAPS să acționeze.

Creșele nimănui, așa s-ar părea că este situația în Arad la această oră. Ele au trecut, ca și plată a personalului, la Primărie. În Arad există 39 persoane care trebuie plătite de la bugetul local, însă salariații primesc bani tot de la Spitalul Județean. „Creșele nu știu ce să facă acum. Înscriu sau nu copii? Trebuie făcut ceva pentru acești copii", a conchis Delia Bonca de la Sindicatul Sanitas.

Timpul trece, problemele rămân, iar sindicatele au ajuns să se ocupe de privatizare sau de tutela creșelor. Este o constatare, care duce la concluzia că în România încă fiecare ajunge să facă altceva, decât ce ar trebui să facă.

Nu ne referim aici la sindicate, ci la proiecte și jumătăți de soluții...

G. CONSTANTINESCU
Foto: V. MUSCA

Depășire neregulamentară

În data de 05.09. în jurul orelor 21,15, pe DN 792 B, la km 1+312, pe raza localității Bârsa, **Dîmb Ioan**, de 48 ani, cetățean român cu domiciliul în SUA, în timp ce conducea auto Dacia 1310 pe direcția Bârsa-Sebiș, efectuând o depășire neregulamentară, a surprins și accidentat ușor pe **Popa Maria**, de 55 ani, din Bârsa, care circula din sens opus cu căruța.

„M-AM SĂTURAT DE INTRIGĂRIILE DIN CADRUL PRM ARAD!"

O afirmă prim-vicepreședintele PRM - CORNELIU CIONTU

În PRM Arad lucrurile nu s-au lămurit pe deplin nici după ședința Comitetului Director care a validat alegerile locale. Astfel, președintele Cret Nicoară, deși a participat la respectiva ședință, spune că nu a văzut încă procesul verbal al ședinței, deci nu crede că Mihaela Mureșan a fost deja cooptată, ca urmare a hotărârii Comitetului Director, în Biroul Executiv al partidului. Președintele Cret a afirmat însă că se va supune hotărârilor conducerii centrale a partidului și va coopta președintele organizației de tineret, oricare va fi acesta, în conducerea județeană. De asemenea, Florian Moș va fi degrevat de una din funcțiile pe care le deține în prezent și va rămâne, cel mai probabil, prim-vicepreședintele organizației județene. Mihaela Mureșan, președinta organizației de tineret, așteaptă semnale oficiale din partea conducerii centrale a partidului.

Contactat telefonic pentru a vedea dacă condițiile cu care au fost validate alegerile din PRM Arad, publicate în ziarul nostru de ieri, sunt hotărâri oficiale ale Comitetului Director, prim-vicepreședintele Corneliu Ciontu a fost iritat pentru că a fost sunat, din nou, de la Arad. El a confirmat faptul că este vorba despre hotărâri oficiale, dar a ținut să precizeze: **„M-am săturat de intrigăriile din cadrul PRM Arad. Au fost acolo alegeri care au fost validate, iar cei care au fost aleși trebuie respectați!"**. Fără comentarii.

FLAVIUS GHENDER

Conferința Județeană a PSRN

La doar o săptămână de la Conferința Municipală, Partidul Socialist al Renașterii Naționale (PSRN) organizează Conferința Județeană. Aceasta va avea loc duminică, începând cu ora 11,00, la sala 33 a Consiliului Județean. La lucrări va participa președintele pe țară, Ioan Radu, însoțit de alți membri ai conducerii centrale.

• În altă ordine de idei, Eugen Butar, responsabil în relațiile cu mass-media, ne-a informat că au fost aleși pe funcții membrii Consiliului Municipal, prim-vicepreședinte fiind ales Doru Cotrău, având-l ca secretar executiv pe Leonte Chelșoi. Vicepreședinți au fost aleși Mariana Matei (secretar -executiv Ionel Moraru) și Laurențiu Rus (secretar - executiv, Gheorghe Bria). Casieră a fost aleasă Daniela Nemeti. Popa Cornel a fost ales membru.

T. S.

LIBERALII TRAG CU OCHIUL LA P.U.R.

Conferința de presă organizată ieri de către PNL Arad a supus atenției noastre trei probleme: inițiativele legislative ale PNL, tratativele cu partidele politice din opoziție și probleme legate de administrația locală.

Caius Parpală, președintele Consiliului Județean Arad ne-a prezentat inițiativa PNL privind modificarea articolului din Constituție în legătură cu proprietatea, în sensul garantării acesteia și inițiativa liberalilor cu privire la finanțarea „la vedere" a partidelor politice și a campaniilor electorale. Vorbitorul a mai precizat că **„actuala rectificare bugetară este una extrem de negativă și, pentru prima dată după 1990, Aradul este amenințat de o iarnă foarte grea. Nici în cele mai negre vise n-am crezut că, din 69 de miliarde câte am solicitat, o să primim doar trei și jumătate. În același timp, premierul Adrian Năstase a dat mănăstirii Nicula șase miliarde, cu două și jumătate mai mult decât județului Arad."**

Vicepreședintele PNL Arad Mihai Calimente s-a referit la politica de alianțe a partidului cu celelalte formațiuni politice din opoziție (parlamentare și extraparlamentare), în vederea constituirii unui pol care să fie o alternativă valabilă la actuala putere. Această lăudabilă inițiativă a liberalilor are în vedere partide ca: ApR, UFD, PNȚCD (după rezolvarea problemelor interne) și PUR (partid aflat astăzi alături de putere, dar care este **„nemulțumit de colaborarea cu PSD"** (M. Calimente).

Mai departe, dl. Calimente ne-a prezentat **„punctele pozitive și cele slabe"** ale perspectivei aderării României în structurile NATO, unul dintre punctele slabe fiind și ponderea celor care au lucrat și înainte de 1989 în Corpul diplomatic, de fapt **„securiști în toată regula"**. Întrebarea noastră privind trecutul actualului președinte PUR (partid aflat în vizorul PNL pentru o viitoare alianță) a rămas fără răspuns...

Dl. Tiberiu Dekany a făcut câteva precizări în legătură cu administrația locală. Consilierul municipal liberal a criticat redistribuirea bugetară a Consiliului Local, mai ales **„umflarea sumei alocată noului obiectiv de învățământ din Micălaca"**, în detrimentul altor unități școlare. Vorbitorul a prezentat și două inițiative ale consilie-rilor municipali PNL: **„dimi-nuarea cu 50% a taxei de salubritate pentru persoanele cu venituri mici, neproducătoare de reziduuri (copiii până la 7 ani și pensionarii peste 70 de ani), eventual și ONG-urile și promovarea unei emisiuni de obligațiuni municipale, care să atragă o sumă de aproximativ 20 de miliarde lei, sumă care va fi destinată reamenajării rețelelor ARTERM."**

DORU SINACI

ANCD Arad pune umărul la formarea PDC

Ieri, la sediul ANCD a avut loc o conferință de presă, la care au participat dr. Eugen Vancu, liderul Comitetului județean de inițiativă pentru înființarea Partidului Democrației Creștine (PDC) și lideri ai organizației ANCD: Dorin Șiclovan - președinte, Teodor Sava - vicepreședinte, Daniela Ferencz - președinta organizației de tineret. ● Pentru început, Eugen Vancu a prezentat stadiul procesului de constituire a PDC. Până acum au fost adunate 350 de semnături. Vancu a specificat că din acestea, cam 20 sunt ale unor țărăniști, ceea ce infirmă acuzele referitoare la „furtul de membri". ● S-a insistat asupra faptului că doar „ariergarda" condusă de Lupu și Chiriță are în sarcină derularea proceselor cu „aripa Ciorbea", majoritatea forțelor fiind în comitetul național de inițiativă pentru constituirea PDC, obiectiv principal, stabilit la congresul „aripii Marga".

„Este absolut necesară constituirea unei alternative la forțele social-democrate. Credem că democrația creștină este aceasta, având în vedere că se profilează alianțe nefirești de genul PNL-PD-ApR, ca unică reacție la acapararea eșichierului politic de către forțele de centru-stânga" a spus Vancu.

● PNȚCD Arad, un „club închis"

Dorin Șiclovan, care împreună cu vicepreședinții Teodor Sava și Plop Vasile, precum și Daniela Ferencz, face deja parte din Comitetul județean de inițiativă pentru constituirea PDC, a precizat că nu a luat această hotărâre de unul singur, ci după consultări cu liderii ANCD din județ. **„Nu consider că l-am trădat pe Ciorbea. Noi reprezentăm un segment electoral care a votat ANCD, a votat pentru creștin-democrație. Membrii ANCD s-au înscris într-un partid creștin-democrat. Or, la această oră, PNȚCD nu reprezintă creștin-democrația. Noi considerăm că viitorul PDC ne va reprezenta cel mai bine"**, a declarat Șiclovan.

● Vicepreședintele Teodor Sava, care a discutat cu majoritatea organizațiilor ANCD din județ a declarat că **„desființarea ANCD, prin fuziunea cu PNȚCD, a fost foarte dureroasă pentru noi. Ne-am simțit trădați de către Ciorbea. Ne-am simțit abandonați, ca niște copii orfani, tatăl plecând să culeagă roade în altă parte."**

Domnia-sa spune că toți liderii din județ cu care a vorbit au declarat fără echivoc că vor opta pentru PDC, mai ales că unii lideri, cum ar fi Ilioni Liviu, președintele ANCD Lipova, au refuzat din capul locului să accepte fuziunea cu PNȚCD. ● Dorin Șiclovan a afirmat în repetate rânduri că, în ciuda promisiunilor, conducerea PNȚCD nu i-a cooptat pe liderii ANCD pe plan local, deoarece s-a transformat într-un „club închis" în care au avut acces doar doi foști țărăniști, care nu puteau să reprezinte în nici un fel segmentul ANCD. ● Atât Șiclovan cât și Vancu au declarat că nu doresc polemici sau „războaie" cu PNȚCD, ci vor doar să-și vadă de treabă, adică de construirea PDC.

SIMION TODOCA

Politica la țară

BRAMBUREALĂ

Gheorghe Bejan, Donceni, 48 ani, pensionar

– Faceți politică aici, la Donceni?

– Am fost înscris în PNȚ.

– Ce faceți cu partidul?

– Ce să facem? Se va reface partidul. Se strânge. Nu vedeți că nu există în țară opoziție fără țărăniști?

– Dar PNL, PD nu sunt opoziție? Sau C. V.Tudor?

– Liberalii cu industriașii lor nu arată nimic până acum. Băsescu se mai agită. C. V.Tudor e de-al lor.

– Ce ziar citiți?

– „România liberă",că e de-al nostru.

– Credeți că se va redresa PNȚCD-ul?

– Bineînțeles. Dorința mea e ca pădurile și pășunile să fie ale noastre.

– Aveți proprietăți?

– Avem peste 40 ha de pădure și pășune mai mult.

– Proprietate personală?

– Nu, urbarială.

– Și cine credeți că o să vi le dea?

– Oricine ar veni, fiindcă n-au ce să facă.

– De ce nu au băgat viteză țărăniștii când au fost la putere, ca să se primească proprietățile?

– Fiindcă a fost coaliție și chiar și cei din coaliție nu au fost toți de acord. N-au putut să se impună în coaliție, ăsta-i adevărul. Vă mai zic ceva: nici nu s-a terminat guvernarea că dl. Athanasiu se pupa cu Iliescu și critica guvernarea din care el însuși a făcut parte. Asta a fost coaliția. Când e vorba de fosta guvernare, vinovați sunt numai țărăniștii. Ca și cum ceilalți n-ar fi fost la guvernare. Hai să fim serioși! Toți s-au dezis de guvernare.

– Țărăniștii n-au fost capabili să-i strângă pe ceilalți în jurul lor.

– Nu putem face nimic. Și cu retrocedarea pădurilor numai Lupu a luptat pentru asta, ceilalți au fost contra. Chiar cei din coaliție.

– Ce părere aveți despre diplomația românească?

– Ce diplomație românească? Am ieșit cum am putut din epoca Ceaușescu.

– Dar și el a avut diplomați.

– A avut, dar toți au gândit centralizat, la Moscova. Unde au dispărut? Și Securitatea unde a dispărut? E răspândită în toată lumea.

– De guvernul actual ce ziceți?

– Brambureala e mai mare ca sub țărăniști.

– Nu mi se pare.

– Tot timpul zic că guvernul face efort să dea la pensionari, să facă una, alta. Ce efort, domnule? Nu mai vezi decât guvernul Năstase în presă. Iliescu a dispărut. I-a închis regele gura. Dar Constantinescu a fost mai bun. Iliescu a mușcat-o cu regele.

I. IERCAN

Foto: V. MUSCA

Îngrijorare nefondată

Premierul Adrian Năstase i-a adresat, miercuri, președintelui grupului Partidului Popular și Creștin Democrat (PPE-ED) din Parlamentul European, Hans-Gert Pöttering, o scrisoare în care își exprimă surprinderea față de declarațiile acestuia potrivit cărora PNȚCD ar fi în pericolul de a fi scos în afara legii. În scrisoare, șeful Executivului precizează că PNȚCD continuă să existe în România, fiind legal înregistrat la Tribunalul Municipal din București, având conducerea aleasă la Congresul său din luna ianuarie 2001: Andrei Marga - președinte; Vasile Lupu - prim vicepreședinte; Constantin Chiriță - secretar general. O scrisoare similară i-a fost adresată și comisarului european Gunther Verheugen.

Hans-Gert Pöttering, a declarat, marți, în plenul Parlamentului European, că este îngrijorat de ultimele evoluții din România, și anume de decizia de a retrage PNȚCD statutul de partid politic. Pöttering consideră că aceasta a fost o decizie nedemocratică. Hans-Gert Pöttering a fost informat că PNȚCD a pierdut statutul de partid politic în urma unei decizii pe care a calificat-o ca neobișnuită. El a atras atenția că țările candidate trebuie să respecte principiile democrației și ale statului de drept. Deocamdată grupul său parlamentar, PPE-ED, cel mai numeros din Parlament, are nevoie de mai multe informații privind această situație, și Pöttering s-a ferit să declare mai mult.

CUM AU DESCOPERIT UNII CĂ SUNT ROMÂNI...

➥ (urmare din pagina 1)

Nu-l judec, ci pun doar în discuție un fapt, mai exact un fenomen pentru că asemenea familiei regale și alții, din cele patru zări ale pământului, după zeci și zeci de ani de tăcere, brusc și-au amintit de România. Că există România! Și că sunt și ei români. Asta datorită exclusiv Legii 10, pentru că dacă ea nu exista am fi murit proști, vorba aceea și n-am fi știut - și ar fi fost păcat, nu? - că avem atâtea „neamuri" în străinătate începând din Patagonia și Japonia și terminând cu Australia și Polul Nord! N-am nimic împotriva proprietății private, pe care continui să o consider drept unul dintre stâlpii oricărei democrații, doar că goana aceasta a revendicărilor asemănătoare cu cucerirea vestului sălbatic de către primii „americani" și mai ales lipsa oricăror scrupule pentru recuperarea unor averi provoacă un sentiment de amărăciune, totul, dar absolut totul reducându-se, cum se vede, la bani și iar la bani! Iar pentru aceasta sunt scotocite arhive, sunt invocate înscrisuri de sute de ani sau arbori genealogici care coboară până la vremea lui Baiazid sau sunt numărați morții! Nimic nu este uitat sau iertat! Culmea este că cei mai aprigi revendicatori sunt nu românii din țară care au mâncat pâinea asta neagră de români de 50 de ani și mai bine, ci de peste hotare, cei care dintr-o dată - vorbă fie! - au descoperit că sunt români!

Citez dintr-o scrisoare, în care un cititor face un inventar foarte, foarte sumar - spune el - a ceea ce s-a revendicat până acum. În capul listei fi-gurează, cum era de așteptat, Castelul Peleș, urmat de nu mai puțin celebra cerere făcută de un oltean, care pretinde moștenirea Corvinilor compusă din vestitul castel al Huniazilor cu vreo 500 de hectare aferente plus o jumătate din Transilvania, întreg Banatul Severinului, la care se mai adaugă vreo câteva mii de hectare situate în Ungaria și Cehia!

Topul celor mai de pomină revendicări continuă cu averea lui Max Auschvith și Nicolae Malaxa, avere care cuprindea fostele Uzine de Fier de la Reșița, precum sute de hectare de teren. Urmașii ultimului pretind și despăgubiri pentru acțiunile pe care Nicolae Malaxa le-a deținut la Uzinele Malaxa din București, la Astra Arad (!), la fosta Unio Satu Mare, la Fabrica de la Cugir sau la Industria Optica Română, bașca contravaloarea acțiunilor la o serie de alte întreprinderi mai mărunțele. Urmează vestitul Castel Bran solicitat de descendenții Principesei Ileana care din „patriotism" au anunțat că s-ar mulțumi și cu 25 de milioane de dolari, lista continuând cu revendicarea a ... 17 căi ferate locale și a 120 de vapoare.

S-au mai cerut: un cimitir în județul Neamț, o sinagogă care a fost demolată demult, un spital de nebuni, 11 terenuri de fotbal, ba chiar și fundul Lacului de la Bicaz! Cine sunt cei care revendică aceste bunuri? „Români" din America, din Canada, din Mexic (!), din Noua Zeelandă, din Argentina și din Australia. Să ne trăiască! Ne bucurăm tare mult că și-au amintit de noi, că ne bagă, în sfârșit, în seamă, că au redevenit români chiar dacă doar pe durata proceselor de revendicare și că mai știu unde este România!

Sper să nu fiu înțeles greșit. Repet, nu am nimic împotriva restituirii averilor proprietarilor lor de drept, așa e normal să se întâmple, ce nu-i al tău trebuie înapoiat celui căruia i se cuvine, doar că mă deranjează și-mi provoacă o imensă silă când văd cum unii dintre cei care până mai ieri nici nu vroiau să mai audă de România, care ne disprețuiau ori ne priveau de sus, tratându-ne ca pe niște leproși, mergând până acolo încât își ascundeau sau chiar negau originea, acum la împărțirea tortului, spre a putea intra în posesia unei felii, se bat în piept că sunt români, dându-se de ceasul morții spre a dovedi lucrul acesta!

Acestora le spunem că nu așteptăm să ne fie recunoscători pentru că am avut grijă de proprietățile lor cât ei au lipsit de aici, că le-am întreținut și reparat din banii noștri sau că pentru cele care nu mai există tot noi trebuie să dăm banii! Doar așa se face între rude, nu?

După ce primul control i-a scos basma curată

O BRIGADĂ A M. I. VA RELUA CERCETĂRILE PRIVIND AVERILE UNOR POLIȚIȘTI ARĂDENI

● *Interviu cu generalul de divizie ZAHARIA TOMA, secretar de stat, prim-locțiitor al ministrului de interne*

Ieri, timp de câteva ore, generalul de divizie ZAHARIA TOMA, secretar de stat, prim locțiitor al ministrului de interne, s-a aflat în orașul nostru, prilej cu care ne-a acordat, în exclusivitate, următorul interviu.

● În această lună, polițiștii vor primi bani de uniforme

– Domnule general, de ce atunci când veniți în Arad presa ajunge așa de greu sau chiar deloc să stea de vorbă cu dvs.? Cum s-a întâmplat și astăzi bunăoară...

– De ce? Păi n-ați ajuns? Pentru mine nu-i nici o problemă, am o deschidere totală față de presă, cel puțin în ce mă privește.

– Domnule general, polițiștii se plâng de faptul că din 1999 nu au mai primit uniforme și nici bani pentru haine, în condițiile în care cadrelor care au ieșit la pensie li s-au acordat solde substanțiale.

– Se vorbește de foarte mult timp și a arătat și domnul ministru de interne și ceilalți din conducerea ministerului că din punct de vedere al restanțelor la plata banilor pentru echipament, avem restanțe din 1999 și 2000. Noi sperăm că prin sumele care ne-au fost alocate la rectificarea bugetului, acum, o să asigurăm în luna septembrie plata restanțelor drepturilor de echipament și celorlalte drepturi.

● M. I. nu va scoate pe nimeni în pensie cu forța

– Cum apreciați activitatea desfășurată de noua conducere a I.P.J. Arad în timpul scurs de la numire și până în momentul de față?

– Să vă fac câteva precizări. Am venit la Arad cu trei probleme punctuale. În primul rând pentru a discuta cu factorii de conducere din cadrul Inspectoratului sensul ordinului dat de conducerea ministerului privind posibilitatea trecerii în rezervă a unor cadre care au atât vârsta cât și vechimea în M. I., care să le permită trecerea în rezervă cu drept la pensie a militarilor de serviciu. Deci, am precizat foarte clar, pentru că avem niște neclarități în acest sens. Le-am explicat foarte clar că nu dăm absolut pe nimeni afară, ci oferim posibilitatea celor care, repet, având vârsta și vechimea corespunzătoare în M. I. pentru a primi pensie de serviciu și, din rațiuni personale, eu știu, care țin efectiv de situația fiecărui cadru, nu mai poate sau nu mai vrea să lucreze în M. I., noi le dăm posibilitatea să treacă în rezervă cu drept de pensie. Deci, nu dăm pe nimeni afară.

Dar exclusiv la solicitarea lucrătorilor din M. I. facem acest lucru. Dar nu-i vom trece automat, simpla exprimare a voinței de a trece în rezervă nu înseamnă că este și trecut în rezervă. Se face o analiză la nivelul I.P.J. și, de fapt, nu numai în Poliție ci în toate structurile M. I., după care se trimit aceste propuneri la nivelul Inspectoratului General al Poliției care, la rândul lui le analizează, le înaintează comisiilor ministerului și vom trece în rezervă în așa fel încât să nu creem dezechilibre între diverse formațiuni de muncă. De exemplu, la serviciul cercetări penale, dacă din 10 vor să treacă 6 în rezervă, așa nu se poate. Deci, asigurăm un echilibru în așa fel încât să nu afectăm capacitatea de intervenție și structurală a M. I.

● Eliberarea pașapoartelor, buletinelor și permiselor de conducere nu va mai ține de M. I.

– Tot o noutate este și trecerea unor servicii din subordinea M. I. în cadrul Administrației Publice Locale. Ce efect vor avea aceste măsuri pentru populație?

– Tot azi, le-am făcut câteva precizări cadrelor I.P.J. Arad în legătură cu ordonanțele de urgență emise de Guvern privind trecerea unor activități și a unor structuri ale M. I. la Ministerul Administrației Publice Locale. Am precizat foarte clar care este sensul și semnificația acestor măsuri și că nu este o acțiune care începe azi și se termină mâine, ci este un proces care va dura o perioadă mai lungă de timp, cu consecințe atât în planul resurselor umane cât și în planul asigurării continuității și asigurării serviciilor în cele mai bune condiții, în așa fel încât să nu creem disfuncționalități. E vorba de pașapoarte, permise de conducere, eliberarea buletinelor de identitate ș.a.m.d.

● Patru ofițeri din minister vor verifica averile polițiștilor arădeni

– Domnule general, dintr-un salariu obișnuit mulți polițiști au realizat averi impresionante. Unii au fost controlați - evident tot de polițiști - și au ieșit basma curată...

– După cum cunoașteți, conducerea M. I. a dispus ca începând de luni, 3 septembrie, un număr de 12 colective constituite la nivelul ministerului să meargă în județe pentru a completa verificările privind averile și modul în care anumite cadre din M. I. au dobândit bunuri.

– Mai concret, cum se vor face aceste verificări?

– Este un colectiv de patru ofițeri de la minister, care va veni în județul Arad și va verifica câteva cadre - nu știu acum să vă spun care - despre care am primit sesizări și din alte surse, din presă, de peste tot, că sunt cadre în M. I. care au acumulat bunuri care depășesc posibilitățile lor de câștig.

– Cu câteva zile în urmă chiar dvs. ați declarat în presă că s-a terminat o primă fază a acțiunii de evaluare a averilor, în urma căreia un număr de polițiști vor fi cercetați mai departe de o altă comisie a M. I. Deși am fost interesați să aflăm cum stau lucrurile la I.P.J. Arad, n-am primit nici un răspuns în acest sens. Ne interesează concret dacă și câți polițiști arădeni vor fi cercetați în continuare?

– Sunt trei cazuri de cadre pentru care Comisia de la nivelul Inspectoratului a stabilit că există discrepanțe între venituri și cheltuieli și a sesizat Comisia de cercetări de pe lângă Curtea de Apel din Timișoara. **Din Arad au fost cercetați col.Teodor Lupșa, cpt. Ilie Chifan și col. Virgil Cotuna.**

● Mai sunt și alte cadre care pot face obiectul acestor verificări

– Ce se va întâmpla în continuare?

– Noi venim acum pentru că în afara verificărilor făcute de Comisia de la Inspectorat la nivelul conducerii ministerului s-au mai primit niște sesizări din mass-media și din alte surse că mai sunt și alte cadre care pot face obiectul acestor verificări. Comisia care vine de la București verifică aceste cazuri.

● În septembrie se va hotărî cine va rămâne pe funcții și cine nu

– Domnule general, v-am întrebat la început cum apreciați activitatea I.P.J. Arad?

– În cursul lunii septembrie va fi evaluată și vom hotărî în legătură cu absolut toți aceia care au fost nou numiți, pe care îi menținem și pe care nu îi menținem.

– Cum se prezintă I.P.J. Arad comparativ cu alte inspectorate din țară?

– Noi apreciem activitățile în sens pozitiv.

COSMIN TRIF
Foto: **ȘTEFAN MATYAȘ**

Noile legi anunță

VREMURI GRELE PENTRU PROFESORI

Recent, la București, au avut loc două întâlniri semnificative pentru învățământul românesc: cea a Federației Sindicatelor Libere din Învățământ și ședința Colegiului Liderilor FSLI. În conferința de presă de ieri de la sediul SLI din Arad, prof. **Marius Göndör**, liderul acestei mișcări sindicale, a făcut cunoscute principalele probleme recent dezbătute.

Contractul Colectiv de Muncă, la nivel național, trebuie reînnoit. Pentru moment, se poartă negocieri între FSLI și Ministerul Educației și Cercetării. **„Dintre propunerile MEC, putem accepta doar una. Restul vor fi respinse, deoarece presupun dispariția vechilor drepturi stipulate în contractul anterior"**, declară Marius Göndör.

O altă problemă aflată în atenția sindicatelor din învățământ este **proiectul noii legi a salarizării bugetarilor.** Conform acestui proiect, salariile personalului din învățământ vor fi majorate cu 6 sau 7% din ianuarie 2002. **„Este inadmisibil. Profesorii au cele mai mici salarii din sectorul bugetar. Aceasta în condițiile în care învățământul este o prioritate națională"**, precizează Göndör. Ca o consecință, învățământul românesc se deprofesionalizează, apelându-se, mai ales în mediul rural, la cadre didactice necalificate. **„Acest proiect de lege nu ne mulțumește deloc. Vom acționa pe toate căile legale posibile pentru a-l modifica"**, spune liderul Göndör.

Referitor la analizele medicale obligatorii pentru cadrele didactice, Marius Göndör a reamintit că, prin Contractul Colectiv de Muncă, acestea se fac GRATUIT, în baza trimiterii medicului de familie.

CĂTĂLINA LATU

20 de șoferi au rămas fără permis

În ultimele 24 de ore, polițiștii arădeni au verificat 30 agenți economici și 17 persoane din sistemele de pază, constatând 12 infracțiuni, precum și 268 contravenții la diferite acte normative, sancționate cu amenzi în valoare de 34.600.000 lei.

Pentru încălcarea regimului juridic al circulației rutiere, au fost aplicate 220 amenzi, în valoare de 22.100.000 lei, fiind reținute 12 certificate de înmatriculare pentru defecțiuni tehnice, ridicându-se în vederea suspendării 20 de permise de conducere, din care patru pentru conducere sub influența alcoolului: **Trifaș Claudiu**, de 24 ani, din Păuliș, cu auto AR-01-JFN; **Bozgan Marcu**, de 33 ani, din Cuvin, cu auto AR-04-XFR; **Tula Iulian-Augustin**, de 25 ani, din Pâncota, cu auto AR-03-BKM și **Mustață Ovidiu**, de 45 ani, din Arad, cu auto AR-03-LGW.

PAȘAPOARTE FALSE

Miercuri, la Punctul de Frontieră Curtici, s-au prezentat pentru ieșirea din țară Grecu Ionel (28 ani) și Neamțu Dumitru (31 ani) ambii de la Galați. Aceștia au prezentat la control pașapoarte românești falsificate prin înlocuirea fotografiei. Persoanele au declarat că au obținut pașapoartele de la un cetățean din Galați, contra sumei de 250 DM fiecare. Cei doi intenționau să ajungă în Italia. S-a început urmărirea penală pentru complicitate la fals material în înscrisuri oficiale, fals privind identitatea și tentativă de trecere ilegală a frontierei de stat.

TV săptămânal

Programele săptămânii 7-13 septembrie 2001

BRITNEY SPEARS S-A LOGODIT

Vedeta pop Britney Spears și iubitul ei Justin Timberlake din trupa 'NSync s-au logodit, a anunțat revista americană Star.

Justin, în vîrstă de 20 de ani, a cerut-o în căsătorie pe Britney, 19 ani, în timpul unei sesiuni de înregistrări.

Se pare că toți prietenii și cunoscuții celor doi tineri sunt foarte încîntați de decizia lor de a se căsători, inclusiv mama cîntăreței, care a spus că tot ce poate dezvălui este că Justin și Britney sunt fericiți. Potrivit unor surse de la studiourile unde avea loc înregistrarea duetului, Justin a întrebat-o pe neașteptate pe Britney dacă se căsătorește cu el, iar ea nu a reacționat. După cîteva momente, cînd el deja se temea de un răspuns negativ, cîntăreața a început să plîngă și a spus: "Da, da, da! Mă căsătoresc cu tine", ceea ce a făcut ca și lui Justin să-i dea lacrimile.

Cei doi tineri, care locuiesc împreună de cîteva luni, în casa lui Britney din Hollywood, se cunosc de cînd erau copii, amîndoi apărînd în emisiunea Mickey Mouse Club, la începutul anilor '90. Britney și Justin nu au stabilit dată nunții, dar potrivit unor apropiați de-ai lor se pare că prioritară este găsirea unui inel de logodnă așa cum visează cîntăreața. Și aceasta pentru că Justin s-a grăbit atît de mult să o ceară în căsătorie, încît nu a avut timp să cumpere ceva potrivit așa că a împrumutat de la mama sa un inel pe care i l-a dat lui Britney. Acesta era prea strimt pentru cîntăreață, așa că ea s-ai decis să-l poarte pe un lănțișor, la gît. În plus, vrea un inel creat special pentru ea.

Canon
Imaging across networks

Canon MultiPASS
- Imprimare cu jet de cerneală sau laser
-Fax/PC-fax
-Imprimantă
-Scanner
-Copiator
-Telefon

Soluții complete IT

PHILIPS
Let's make things better

Philips HFC 141
- fax cu hârtie termosensibilă
- moduri zi/noapte
- comutator de fax inteligent

Periferice și accesorii tehnică de calcul

Canon GP/CLC
- Copiator digital

optional:
-configurare în rețea
-Fax
-Imprimantă
-Scanner

(2204717)

Calculatoare în orice configurație la prețurile cele mai mici!

ELECTRONIC SHOP
Arad: P-ța UTA, bl. U1-2, tel/fax: 057 / 271123; 271642; 289642
Timișoara: Str. Lucian Blaga nr. 3 tel/fax: 056 / 196684; 196845

Vaillant Nr. 1 în Europa
CEA MAI BUNĂ CĂLDURĂ

anunță

REDUCERI SPECTACULOASE DE PREȚURI!

Exemplu:
Microcentrală murală, 24 kW, tiraj forțat

VUW 242/3
1.341,00 DM fără TVA

(Preț vechi: 1.720,00 DM fără TVA)

Sunați la tel. 01 410 56 22 și veți afla adresa celui mai apropiat distribuitor autorizat!

(C.A.)

HTC - Hornoff Trade Consult SRL - Reprezentanța Generală Vaillant
București 5, Str. Uranus nr. 98, Tel.: 01 4105622, Fax: 01 4106778
www.vaillant.ro

ROSKO TEXTIL este unul dintre cei mai importanti investitori din judetul Arad. Societatea face parte dintr-un marc concern care are ca obiect de activitate productia de lenjerie intima. ROSKO TEXTIL este in cautare de persoane care doresc sa lucreze in posturi de:

CONFECTIONERE
(MUNCITOARE LA MASINA DE CUSUT)

DIN ARAD SI IMPREJURIMI

Daca doriti sa invatati de la profesionisti o meserie frumoasa si curata sau daca stiti deja sa lucrati in acest domeniu si doriti sa va alaturati unei companii straine, atunci ROSKO TEXTIL este locul potrivit.

Pentru a afla mai multe despre avantajele pe care le veti avea daca va angajati la aceasta companie va invitam sa ne transmiteti prin fax sau prin posta o cerere de angajare care sa cuprinda datele personale si studiile efectuate precum si un numar de telefon la care puteti fi contactata.

Adresa noastra este:
Snelling
str. Borsec nr. 4
1900 Timisoara
FAX: 056-191008

(2204864)

SNELLING
Personnel Services

TVR 1

7,00 Jurnalul de dimineață
7,15 Practic matinal
9,20 Jurnal
9,30 Tăticuțul - s.
10,15 TVR Craiova
10,55 TVR Cluj-Napoca
11,45 TVR Iași
12,30 TVR Timișoara
13,15 Pasiuni - rel.
14,00 Jurnalul de prânz
14,10 Infomania
14,30 Interesul general: Frontal - rel.
15,30 Tribuna partidelor parlamentare
16,00 De la est la vest
16,30 Drepturile omului
17,30 O idee pe zi pentru România
17,40 Personalul de Costinești
18,55 Alege muzica!
19,25 Emisiune de informare politică
19,50 Agenda Festivalului „George Enescu"
20,00 Jurnal, meteo, sport
20,40 Sport
(●) 20,45 Teroare pe podul Londrei - f. SUA, 1985, cu David Hasselhoff, Stephanie Kramer
22,25 Îngerul întunecat - s., ultimul episod
23,20 Jurnalul de noapte
23,35 Profesioniștii
(●) 0,35 Teamă de viitor - f. SF, SUA, 1990
2,15 Jurnal - rel.
3,00 Profesioniștii - rel.
4,00 Drepturile omului - rel.
5,00 De la Est la Vest - rel.

TVR 2

7,00 Femeia misterioasă - rel.
7,50 Poftă bună!
8,05 Desene animate
9,20 Prețul succesului - rel.
9,50 Fete vesele - s.
10,15 Tată, am încurcat-o! - rel.
10,45 Știri
10,50 Captiv în viitor - rel.
11,45 Transilvania insolit - rel.
12,15 Camera de gardă - rel.
12,50 Femeia misterioasă - s.
13,40 Spațiu francofon
14,10 Desene animate
15,30 Știri
15,35 Samuraiul - s.
16,20 Poliția judiciară - s.
17,15 Tată, am încurcat-o! - s.
17,40 Vară pentru 2
19,00 Veni, video, vici!
19,30 Desene animate
20,00 Televiziunea, dragostea mea!
21,00 D'ale lu' Mitică
22,00 Familia Porter - s.
22,30 Știri
(●) 22,35 Capcana nisipului - f. SUA,1997
0,10 TV Mesager

PRO TV

7,00 Bună dimineața!
8,00 Știrile Pro TV - Ziarul dimineții tale
9,00 Tânăr și neliniștit - rel.
10,00 Monștrii - s.
10,50 Ani de liceu - s.
(●) 11,15 Commando de noapte - rel.
(●) 13,15 Robocop - f., rel.
15,15 Melrose Place - s.
17,00 Știrile Pro TV
17,15 Beverly Hills - s.
18,05 Tânăr și neliniștit - s.
19,00 Știrile Pro TV
20,00 Fotbal Divizia A: Național - Petrolul - live
22,00 Rokeno
22,05 Concert de nai - Damian's Fire
0,00 Condamnat la tăcere - f. S. F. SUA,1998
2,00 Torrente, un polițist suburban - f. Spania, 1998
4,00 Melrose Place - s., rel.
5,00 Beverly Hills - s., rel.

ANTENA 1-TV ARAD

7,00 Observator
8,00 Știri TVA - rel.
8,30 Pactul de stabilitate - rel.
8,50 Desene animate
9,15 Robocop - d. a.
9,45 Pantera roz - s.
10,10 Pe cont propriu - s.
11,00 Zile din viața noastră - s.
12,00 Labirintul pasiunii - s.
13,00 Știrile amiezii
13,15 Strada Hanovra - f., rel.
15,00 Detectivii Hart - s.
16,00 Hoinar prin țară
16,30 Publicitate, promo
16,45 Știri TVA
17,20 Trăiește clipa - f. Canada
19,00 Observator
19,50 Sport
(●) 20,00 Drop Zone - f. SUA, 1994
21,57 Publicitate TVA
22,00 Observator
22,15 Ediția de noapte TVA
22,30 Cursa Eco Challenge - s.
23,30 Prototipul - f. SUA, 1994
(●) 1,00 Gânduri ascunse - f. SUA
2,30 Observator - rel.
3,15 Scandalul - s.
4,30 Cosas del Amor
5,30 Trăiește clipa - f., rel.

PRIMA TV

7,00 Desene animate
8,00 Prima Mix!
13,30 Desene animate
14,30 Cu Tibanu' la pescuit și vânătoare
15,30 Obiectiv - rel.
16,30 Comisarul Rex - s.
17,30 Strada milion
18,00 Focus
19,00 Justiție militară - s.
20,00 Petrecerea burlacilor - comed. SUA, 1984, cu Tom Hanks
22,00 Exotic. Tenerife
23,00 Comisarul Rex - rel.
0,00 Strada Milion - rel.
0,30 Prințul întunericului - f. SUA, 1987, cu Donald Pleasance
2,00 Focus - rel.

ANIMAL PLANET

8,00 În lumea animalelor
8,30 Lassie
9,00 Noile aventuri ale lui Jeff Corwin
10,00 Animalele lui Aspinall
10,30 Parcul maimuțelor
11,00 Spitalul veterinar
12,00 Premiile animalelor
12,06 Câini utilitari
13,06 Salvați animalele!
13,36 Premiile animalelor
13,42 Povestiri de la zoo
14,12 Vânătorul de crocodili
15,12 Premiile animalelor
15,18 Veterinari în Africa
15,48 Reportaje de la zoo
16,18 Spectacolul păsărilor
16,48 Premiile animalelor
16,54 Rase de câini - 2 ep.
17,54 Felinele din savană
18,54 Premiile animalelor
19,00 Spitalul veterinar - 2 ep.
20,00 Salvați animalele!
20,30 Premiile animalelor
20,36 Medicul veterinar
21,06 Animalele de la A la Z
22,06 Premiile animalelor
22,12 Aventurile lui O'Shea
22,42 Școala ghizilor
23,12 Reportaje de la zoo
23,42 Premiile animalelor
23,48 Jocul nupțial
0,48 Urgențe veterinare

ATOMIC TV

7,00 Selector
10,25 Reactor - rel.
10,30 Selector
11,00 Atomix - rel.
14,00 Interactiv
15,30 Proaspete și fierbinți
15,55 Reactor - știrile zilei
16,00 Vot
17,00 Selector
19,00 Atomix
21,55 Reactor - știrile zilei
22,00 Selector
23,00 Vibrații - rel.
0,00 Insomnia

BUDAPESTA 1

6,42 Matinal; 6,45 Lumea satului; 7,00 Matinal; **9,30 Top modell** - s.; 10,05 Magazin matinal; **12,05 Dempsey și Makepeace** - s.; 13,00 Știri; 14,00 magazin regional; 14,50 Artă populară; **15,05 Căldură tropicală** - s.; 16,00 Emisiunea pensionarilor; 16,25 Opriți pământul; 16,35 Marsupilami - s., d. a.; 16,55 Artă maghiară în sec. XX; 18,30 Stelele de aproape - mag. distractiv; 19,00 Știri; 19,15 Poveste; 19,30 Fereastra - mag. informativ; 20,30 Jurnal; 21,05 Ciclul Latabar Kálmán - **Un nebun face o sută - f. Ungaria, 1942**; 23,00 Știri; 23,05 Aktual; 23,25 Tema zilei; 23,45 Doamnele aleg; **0,15 Răpirile de copii - f. pol. SUA, 1995**; 1,40 Cronică carpatică

RTL KLUB

7,30 Matinal; 10,05 Clubul rețetelor; **10,20 Iubire interzisă** - rel.; **10,45 Senora** - rel.; 11,35 Top Shop; 12,30 Matinal; 13,25 Clubul rețetelor; 14,00 Știri; 14,15 Cavalcadă - magazin; **14,25 Elena și băieții** - s.; **14,55 Babylon 5** - s.; **15,55 Milagros - s.; 16,40 Terra nostra - s.; 17,35 Celebri și bogați - s.**; 18,25 Monika - show; 19,10 Întâlniri; 19,30 Știri; 19,55 Focus; 20,25 Fii și tu milionar!; **20,55 Între prieteni -s .; 21,25 Detectiv privat - f. acț. SUA, 1993, cu Bryan Brown; 23,05 Familie de polițiști în acțiune - f. pol. SUA, 1999 2/2**; 0,35 Sport; 0,40 Știri; **1,00 Melrose Place - s.**; 2,15 Focus

DUNA TV

6,30 Matinal; 9,40 Misionari maghiari în Papua Noua Guinee - doc.; 10,45 Moștenitorii artei populare 11,15 Paradisul pierdut - dramă Ungaria, 1962; 12,50 Știri; 13,20 Festivalul Harley Davidson la Balaton; 13,50 Brezno - doc.; 14,20 Poetul Petőffi; **14,35 Iubire în birjă - comed. Ungaria**, 1955; 16,00 E minunat! - doc.; 16,35 Realitate virtuală, revoluție digitală!; 17,00 Familia, cu mic, cu mare - s.; 18,00 Calendar - magazin; 19,00 Știri, sport; 19,30 Desene animate; 20,00 Casă cu curte - mag.; 20,35 Republic - concert; 21,35 Castelul Zichy - doc.; 22,00 Știri; **22,35 Poveste cu ostatici - f. Ungaria, 1988**; **0,20 O săptămână din viața unui bărbat - dramă Polonia, 1999**

VĂ RECOMANDĂM

TVR 2 – (●) 22,35 CAPCANA NISIPULUI - f. SUA,1997

VĂ RECOMANDĂM

PRO TV - 0,00 CONDAMNAT LA TĂCERE - f. S. F. SUA,1998

ANTENA 1- (●) 20,00 Drop Zone - f. SUA, 1994

RADIO EUROPA FM (89,3 MHz)

6,00-10,00 Deșteptarea - cu Gabi Dobroiu (7,00 Jurnalul de dimineață); 10,00 Europa Express cu George Zafiu; 13,00 Jurnalul de prânz; 13,30 România în direct cu R. Turcescu; 14,00 Drum cu prioritate cu Radu Constantinescu; 18,00 Jurnalul de seară; 18,30 Interviurile Europa FM; 19,00 Clubul de seară cu Denis Ciulinaru; 22,00 Jurnalul de noapte; 22,30 Infomania cu Dan Goanță; 23,00 Europa lângă tine.

TELE 7 ABC

7,00 Muzică
10,00 La ordinea zilei - rel.
11,00 Muzică
12,00 Reporter Tele 7 - rel.
12,30 Buletin de știri
12,40 Reporter Tele 7 - rel.
13,30 Muzică
15,30 Documentar
16,00 Muzică
18,00 Germania astăzi - doc.
18,30 As show
19,29 Telecaricatura zilei
19,30 La ordinea zilei
20,30 Muzică
21,00 Telejurnal
21,45 Loto. Pariul Trio
21,50 Caleidoscopul artelor - doc.
22,30 Telemedicina
23,30 Loto. Joker. Pariul Trio
23,45 Muzică
6,00 Telejurnal - rel.

HBO

8,00 Boxerul - dramă, Irlanda/SUA, 1997
9,50 Comoara lui Ulee - dramă, SUA, 1997
11,45 Panică în tunel - thriller, SUA, 1996
13,40 12 oameni furioși - dramă, SUA, 1997
15,40 Adevărații Butch Cassidy și Sundance Kid - doc.
16,30 Joc împotriva vulcanului - comedie, SUA, 1990
18,10 Un sărut adevărat - comedie romantică, SUA, 1999
20,00 Regele Cobră - horror, SUA, 1998
21,30 Stargate SG-1 - s.
22,15 Atingerea dragostei - dragoste, SUA, 1999
0,20 Simon Sez - acțiune, SUA, 1990
1,40 Hotel Sex - doc.

TV ACASĂ

7,15 Știrile de Acasă - rel.
7,50 Căsuța poveștilor - rel.
8,15 90-60-90 Fotomodele - rel.
9,15 Îngerașul - rel.
10,00 Căsuța poveștilor - rel.
10,30 Acasă la bunica - rel.
10,40 Cupidon - s. rel.
11,30 Betty cea urâtă - s. rel.
12,30 Dreptul la viață - rel.
13,30 Iubire fără limite - s.
15,30 Ia-mă acasă - rel.
16,00 90-60-90 Fotomodele - s.
16,50 Desene animate
17,00 Terra nostra - s. rel.
17,55 Acasă la bunica
18,05 Dreptul la viață - s.
19,00 Îngerașul - s.
20,00 Știrile de Acasă
20,40 Cupidon - s. sfârșitul serialului
21,30 Betty cea urâtă - s.
22,30 Terra nostra - s.
23,30 Știrile de Acasă - rel.
(●) 0,10 Chef de chef - rel.
1,25 Muzica de Acasă, muzica nopții

TV RCS

8,55 Deschiderea programului
9,00 Maeștrii cascadoriei - rel. ep. 1
9,45 Preciosa - rel.
10,30 Desene animate
11,00 Știrile RCS - rel.
12,00 Povestea lui J.M. Gibson - film, rel.
13,30 Știrile RCS - rel.
14,00 Casa de nebuni - s.
14,30 Kelly - s.
15,00 Farmacia de serviciu - s.
15,30 World Steam Today - s.
16,00 Emisiune în limba maghiară
17,00 Muzică populară
17,30 Atlantis Family Playhouse - s.
17,55 Aventurile lui Huck - s.
18,15 Știrile RCS
19,00 Preciosa - s.
20,00 Kalle and Angels - film
21,30 Ți-e teamă de întuneric? - s.
22,00 Știrile RCS
22,30 Un sfârșit fericit - film
(■) 0,00 Erotica
5,00 Închiderea programului

DISCOVERY

10,00 Blocaje în trafic
10,25 Marele Rechin Alb: Supremul animal de pradă
10,55 Câmpuri de bătălie: Vietnam
11,50 Meșterul tâmplar
12,15 Aventuri culinare cu Greg și Max
12,45 Natură ciudată
13,40 Comorile pierdute ale antichității
14,30 Super-structuri
15,25 Vehicule protejate
16,15 Mumii de animale
17,10 Aventuri culinare cu Greg și Max
17,35 Bărci de vis
18,05 Aventuri la pescuit cu Rex Hunt
18,30 Călători în timp
19,00 Iarna nucleară
20,00 Hutan: Fauna pădurii tropicale din Malaezia
20,30 Aventuri în reciful albastru
21,00 Blocaje în trafic
21,30 Rechinul-balenă
22,00 Muzeul Negru
22,30 Medici detectivi
23,00 Procurorii
0,00 Criminaliștii
1,00 Câmpuri de bătălie
2,00 Echipa timpului
3,00 Arme de război

TV 2

7,00 Matinal; **10,00 Milady** - s.; **10,45 Brunno și Benny** - s.; 11,10 Vinuri maghiare; 11,40 Ofertă directă; 12,40 Gânduri matinale; 12,45 Noi, maghiarii; 12,50 Copil-mamă - magazin; **13,15 Riviera** - s.; **13,45 Marimar** - s.; **14,10 Aventurile lui David Balfour** - s.; **15,50 De la unu la doi** - s.; **16,20 Florida Lady** - s.; **17,10 Inimi rănite** - s.; **18,10 Fiorella** - s.; **19,00 Lucecita** - s.; 19,30 Fapte; 20,00 Fără rușine - conc. tv; **20,55 Înger sălbatic** - s.; **21,20 Poliția moto** - s.; **22,20 Inundație** - f. catastr. SUA, cu James Coburn; 0,10 Bună seara, Ungaria; 0,40 Jurnal de Balaton; **1,10 Război** - f. av. SUA

PRO 7

7,00 Sam; 7,55 Taff; **8,50 Cine-i șeful?** - s.; **9,50 Afaceri de familie** - s.; **10,20 În umbra surorii mele** - thriller SUA, 1997; **12,05 Familia Bundy** - s.; 12,35 Bill Cosby show; **13,05 Grace** - s.; **13,30 Roseanne** - s.; 14,00 Sam; 15,00 Talkshow-uri; 18,00 Taff; **19,00 Friends** - s.; **19,30 Sabrina** - s.; **20,00 Simpsonii** - s.; 20,30 Galileo - magazin; **21,15 Familia de câini** - dramă, Germania, 2001; 23,15 TV Total; **0,15 Smack The Pony** - s. distr. Anglia; 0,45 Bullyparade

SAT 1

6,30 Matinal; 10,00 Shopping; **11,00 Salut, unchiule doctor!** - s.; 13,00 Talk-show; **17,00 Star Trek** - s.; 18,00 Quiz fire; 18,30 Magazin regional; 19,00 Quiz show; 20,00 Blitz; **21,15 Clinica de la marginea Berlinului** - s.; **22,15 Stefanie pentru orice situație** - s.; **23,15 Echipa Alfa** - s.; 0,15 Harald Schmidt talk-show; 1,15 Știrile nopții; **1,35 Frasier** - s.;

TV 5

14,05 Magazin; 15,00 Jurnal; **15,15 Marea bătălie** - s.; 17,00 Jurnal; 17,30 Teleturism; 18,05 Piramide; 18,30 Întrebări pentru un campion; 19,00 Jurnal; **19,15 Marea bătălie** - s.; 21:00 Jurnal; 21,30 Jurnal France 2; 22,05 Splendorile naturale ale Africii; 23,00 Jurnal

EUROSPORT

9,30 Golf - Montreal/ Canada; 10,30 Motorsport; 11,30 Ciclism - Turul Spaniei et. 5 rel.; 12,30 Yachting magazin; 13,30 Golf; 14,30 Ciclism - rel.; 15,30 Ciclism - Turul Spaniei et. 6 în direct; 18,30 Sport Extrem; 19,00 Volei CE masculin Ostrava/Cehia; 22,00 Fotbal - Cupa UEFA, turul I manșa a doua; 0,00 News Report; 0,15 Fotbal - cupa UEFA primul tur;

VĂ RECOMANDĂM

PRO TV-20,00 - ROBOCOP 3 - acțiune/ science fiction

În această a doua continuare a celebrului film Robocop, umanoidul mecanic se opune planurilor diabolice ale creatorilor săi care au devenit corupți și încearcă acum să controleze întregul oraș Detroit, scoțându-i pe oamenii simpli din casele lor și aruncându-i în stradă.

Împreună cu o corporație japoneză condusă de diabolicul milionar Kanemitsu, aceștia intenționează să creeze Delta City, unde o clică de bogați încep să subjuge prin tehnologie și teroare cetățenii orașului. În curând ei ajung să monopolizeze toate resursele metropolei, îmbogățindu-se pe zi ce trece.

S.C. WEST HOUSE MODUL S.A.

Firmă cu capital german
Angajează:
- **INGINER INDUSTRIA LEMNULUI**
- **INGINER CONSTRUCTOR**

Cerințe: cunoștințe autocad, experiență min. 3 ani - carnet conducere, cunoașterea limbi germane și engleză constituie un avantaj
- **TÂMPLARI BINALE**
- **TÂMPLARI**

Cerințe: - experiență minim 3 ani, posibilități de lucru în străinătate

Informații la telefon 466647, orele 7,00-15,00.
(Ag. Nădlac, 7931295)

TVR 1

7,00 Jurnalul de dimineață
7,15 Practic matinal
9,20 Jurnal
9,30 Tăicuțul - s.
10,20 TVR Craiova
11,00 TVR Cluj-Napoca
11,45 TVR Iași
12,30 TVR Timișoara
13,15 Pasiuni - s. rel.
14,00 Jurnalul de prânz
14,10 Infomania
14,30 Recurs la morală - rel.
15,30 Oameni ca noi
16,00 Convieţuiri
17,30 O idee pe zi pentru România
17,40 Pasiuni - s.
18,25 Alege muzica!
19,25 George și Leo - s. primul episod
19,50 Agenda Festivalului „George Enescu"
20,00 Jurnal. Meteo
20,40 Sport
(●) 20,45 Justițiarii - s.
21,45 Reflecții rutiere
22,00 Interesul general: Eu, cetățeanul
23,15 Soare de toamnă - dragoste, Argentina, 1996
1,05 Nocturna melomanului
2,05 Jurnal. Meteo - rel.
(●) 2,50 Martor tăcut - s.
4,25 Interesul general: Eu, cetățeanul - rel.
5,25 Infomania - rel.
5,45 O idee pe zi pentru România - rel.
5,55 Alege muzica - rel.

TVR 2

7,00 Femeia misterioasă - rel.
8,05 Desene animate
9,20 Arca lui Noe - rel.
9,50 Fete vesele - s.
10,15 Tată, am încurcat-o! - s. rel.
10,45 Știri
10,50 Stăpânul domeniului - s. rel.
11,40 Oprirea obligatorie - rel.
12,00 În mijlocul furtunii - s. rel.
12,50 Femeia misterioasă - s.
13,40 Tribuna partidelor parlamentare
14,15 Desene animate
15,30 Știri
15,35 Toți, împreună
16,25 Tran(sylvania) insolit
17,00 Festivalul „George Enescu"
19,05 Cinci minute cu frații Lumière
19,10 Vară pentru 2. Ediție specială
20,30 Pragul de sus
22,00 Familia Porter - s.
22,30 Știri
22,35 Misiune pe chei - s.
23,25 Teatru TV: Memoria teatrului
0,25 TVM. Mesager
1,05 Fete vesele - s. rel.
1,30 Vară pentru 2 - rel.
2,45 Din goana trenului - rel.
3,10 Cinci minute cu frații Lumière - rel.
3,15 Familia Porter - s. rel.
3,40 Teatru TV: Memoria teatrului - rel.
4,35 Show noctum - rel.
5,25 Pragul de sus - rel.

PRO TV

7,00 Bună dimineața!
8,00 Știrile Pro TV - Ziarul dimineții tale
9,00 Tânăr și neliniștit - rel.
10,00 Monștrii - s.
11,00 Ani de liceu - s.
(●) 11,30 Madame X - f. rel.
(●) 13,15 Timpul durerii - f. rel.
15,15 Melrose Place - s.
17,00 Știrile PRO TV
17,10 Pro Tv te ascultă ce vezi
17,15 Beverly Hills - s. ultimul episod
18,05 Tânăr și neliniștit - s.
19,00 Știrile PRO TV
(●) 20,00 Robocop 3 - acțiune, SF, SUA, 1990
22,00 Știrile PRO TV
22,35 .ro
(●) 22,45 Lupta cu zeii - SF, acțiune, SUA, 1995
0,45 Profiler, psihologia crimei - s. ultimul episod
(●)1,45 Nebun de legat - comedie, acțiune, SUA, 1986
3,30 Melrose Place - s. rel.
5,00 Beverly Hills - s. rel.
6,00 Teo - rel.

ANTENA 1- TV ARAD

7,00 Observator
8,00 Știri TVA - rel.
8,30 Emisiune în limba germană - rel.
8,40 Publicitate. Promo
8,50 Pactul de stabilitate
9,10 Divertisment
9,30 Robocop - d. a.
10,00 Pe cont propriu - s.
11,00 Al șaptelea manuscris - s.
12,00 Labirintul pasiunii - s.
13,00 Știrile amiezii
(●) 13,15 Un zâmbet ca al tău - rel.
15,00 Gelsor Open Romania 2001 - transmisiune directă
17,00 Știri TVA
(●) 17,20 Drumul spre Santiago - a doua parte
19,00 Observator
19,45 Sport
19,50 Joc murdar - război/acțiune, SUA, 1969
21,57 Publicitate TVA
22,00 Observator
22,15 Ediția de noapte TVA
(●) 22,30 Comando Spațial - acțiune SUA
1,00 Observator - rel.
2,00 Scandalul - s.
3,30 Cosas del Amor - s.
5,30 Drumul spre Santiago - rel.

PRIMA

7,00 Desene animate
8,00 Prima Mix!
13,15 Video civica
13,30 Desene animate
14,30 Eddie McDowd - s.
15,00 România@ large - rel.
15,30 Special - doc.
16,30 Comisarul Rex - s.
17,30 Strada Milion
18,00 Focus
19,00 Justiție militară - s.
20,00 Impact
21,00 Obiectiv
(▲) 22,00 Exotic. Caraibe
23,00 Focus
23,30 Comisarul Rex - s. rel.
0,25 Clip Art - rel.
0,30 Strada Milion - rel.
1,00 Focus - rel.

ANIMAL PLANET

8,00 În lumea animalelor
8,30 Lassie
9,00 Acvanautii
9,30 Școala ghizilor
10,00 Animalele lui Aspinall
10,30 Parcul maimuțelor
11,00 În ajutorul animalelor sălbatice
12,00 Premiile animalelor
12,06 Rase de câini
13,06 Salvați animalele!
13,36 Premiile animalelor
13,42 Povestiri de la zoo
14,12 Vânătorul de crocodili
15,12 Premiile animalelor
15,18 Veterinari în Africa
15,48 Reportaje de la zoo
16,18 Spectacolul păsărilor
16,48 Premiile animalelor
16,54 Viață de câine
17,54 Ultima migrație
18,54 Premiile animalelor
19,00 În ajutorul animalelor sălbatice
20,00 Animalele lui Aspinall
20,30 Premiile animalelor
20,36 Îngrijitor la zoo
21,06 Animalele de la A la Z
22,06 Premiile animalelor
22,12 Povestiri neobișnuite
23,12 Detectivi de animale
23,42 Premiile animalelor
23,48 Rechinii din adâncuri
0,48 Urgențe veterinare

ATOMIC TV

7,00 Selector
10,25 Reactor
10,30 Atomic Cafe - rel.
11,00 Atomix - rel.
14,00 Interactiv
15,30 Proaspete și fierbinți
15,55 Reactor
16,00 Metropolis - rel.
17,00 Selector
19,00 Atomix
21,55 Reactor - rel.
22,00 Hai-Hui - rel.
22,30 Selector
23,00 Klub Bizzar - rel.
0,00- 7,00 Insomnia

BUDAPESTA 1

7,00 Matinal - desene animate; **9,30 Topmodell** - s.; 10,00 Magazin matinal; 12,05 **Dempsey și Makepeace** - s.; 13,00 Știri; 14,00 Magazinul minorităților; **15,05 Căldură tropicală** - s.; 16,00 Alpi-Dunăre-Adriatica - magazin; 16,30 Strada școlii; 17,30 Congresul intelectualilor reformați; 18,00 Erintő; 18,30 Jocuri ecologice; 19,00 Știri; 19,15 Poveste de seară; **19,35 Safari hollywoodian** - s.; 20,30 Știri, meteo, sport; 21,05 Circul Bolsoj - 4; 22,25 Panorama; 23,05 Știri; 23,15 Actual; 23,25 Tema; 23,45 Chagall în Muzeul evreiesc; 0,10 Passio - trilogia lui Munkacsy

RTL KLUB

7,30 Matinal; 10,05 Clubul rețetelor; **10,20 Iubiri interzise** - s.; **10,45 Senora** - s.; 11,35 Top Shop; 12,30 Magazin matinal; 13,25 Clubul rețetelor; 14,00 Știri; 14,15 Cavalcadă; **14,20 Helene și băieții - s.; 14,50 Babylon** - s. SF; **15,35 Milagros - s.; 16,25 Terra nostra** - s.; **17,25 Celebri și bogați** - s.; **18,20 Monika** - s.; 19,10 Întâlniri; 19,30 Știri; 19,55 Fii și tu milionar!; 20,25 Focus; **20,55 Între prieteni** - s.; 21,25 Show-ul lui Fabry Sandor; **23,10 Primejdie în spațiu** - s. SF. SUA, ep. 1; 24.00 Sport; 0,05 Știri; 0,25 Antena - mag. Euro-Atlantic

DUNA TV

6,30 Matinal; 9,40 Camera în rucsak; 10,35 În mâinile Domnului; 11,35 Familia cu mic cu mare - rel.; 12,50 Știri; 13,20 Spa-țiu-putere; 13,50 Ora spiritului; **14,50 Circulația interzisă** - f. rel.; 16,15 Henry Cartier Brezzon - doc. FR; 16,55 Odissea galactică - doc. Jap. 18,00 Calendarium; 19,00 Știri, sport; 19,30 Desene animate; 20,00 Deasupra hotarelor - doc.; 20,35 Clipele unui secol; 21,05 Cineva bate - Mașina de scris - doc.; 21,35 Valea izvoarelor și peșterilor - doc.; 22,00 Știri, sport; 22,35 Pictorul cailor;

VĂ RECOMANDĂM

PRO TV-22,45
LUPTA CU ZEII - SF/acțiune

Fermierul Alex Verner rămâne singur după ce soția și familia sa mor împușcați de oamenii magnatului Burrough. Aceștia cred că l-au omorât și pe Alex, dar acesta, deși este lovit, intră doar în comă și rămâne în această stare până când începe să audă acordurile melodiei preferate a soției sale, „Amazing Grace".

Alex se ridică și începe să rătăcească prin deșert până când ajunge într-o peșteră plină de misticism. Aici, zeii îi explică planurile malefice ale lui Burrough și ale companiei sale de software. Se pare că acesta a descoperit rămășițele unui calculator străvechi aparținând zeilor, care explică apariția omului pe pământ.

VĂ RECOMANDĂM

HBO – 20,00
REGELE COBRĂ - horror, SUA, 1998

TELE 7 ABC

7,00 Muzică
10,00 La ordinea zilei - rel.
11,00 Muzică
12,00 Telemedicina - rel.
12,30 Jurnal de prânz
12,40 Telemedicina - rel.
13,15 Muzică
15,00 Documentar
16,00 Domino
17,00 Muzică
18,00 Germania astăzi - doc.
18,30 As Show
19,30 La ordinea zilei
20,30 Muzică
21,00 Telejurnal
21,45 Viitorul azi
22,30 În justiție
23,30 Tentații
0,00 Domino - rel.
1,00 Muzică
6,00 Telejurnal - rel.
7,00 În justiție - rel.

HBO

8,00 Războiul interstelar - f. SF, SUA, 1999
9,45 La bine și la rău - comed. SUA, 1997, cu Tim Allen
11,45 Atingerea dragostei - f. SUA, 1999, cu Val Kilmer, Mira Sorvino
13,55 Legionarul - f. SUA, 1998, cu Jean-Claude Van Damme
15,35 Secrete de familie - f. SUA, 1998, cu Michelle Pfeiffer
17,20 Gangsteri - f. SUA,1997
19,30 Cinema I Cinema I Cinema
20,00 Orașul infernului - f. SUA, 1997, cu Pierce Brosnan, Linda Hamilton
21,45 Mimic - f. SUA, 1997, cu Mira Sorvino, Jeremy Northam
23,30 Hotel Sex. Documentar
0,20 Lady Chatterley's Stories - s., ep. 1
0,55 Pasiune în deșert - f. SUA, 1998, cu Ben Daniels
2,25 Panică în tunel - f. SUA,1996, cu Sylvester Stallone
4,20 Diavolului îi stă bine în negru - f. SA, 1'999, cu J. Penner
6,00 Joe împotriva vulcanului - comedie SUA, 1990, cu Meg Ryan

TV ACASĂ

7,15 Știrile de acasă - rel.
7,50 Căsuța poveștilor - rel.
8,15 90-60-90 Fotomodele - rel.
9,15 Îngerașul - rel.
10,00 Căsuța poveștilor
10,30 Acasă la bunica - rel.
10,40 Cupidon - rel.
11,30 Betty cea urâtă - rel.
12,30 Dreptul la viață - rel.
13,30 Iubire fără limite - s.
15,30 Acasă la români
16,00 90-60-90 Fotomodele - s.
16,45 Desene animate
17,00 Terra nostra - rel.
17,55 Acasă la bunica
18,05 Dreptul la viață - s.
19,00 Îngerașul - s.
20,00 Știrile de acasă
20,40 Seducție - s.
22,30 Terra nostra - s.
23,30 Fotbal: FC Argeș - FC Național
1,10 Știrile de Acasă - rel.
2,00 Muzica de Acasă

TV RCS

8,55 Deschiderea programului
9,00 Atlantis Family Playhouse - s.
9,25 Aventurile lui Huck
9,45 Preciosa - s.
10,30 Desene animate
11,00 Știrile RCS - rel.
12,00 Greșeală fatală - f., rel.
13,30 Știrile RCS - rel.
14,00 Emisiune în limba maghiară - rel.
15,00 Medicul de familie - s.
16,00 Energy Club - rel.
18,00 Camera ascunsă
18,15 Știrile RCS
19,00 Preciosa - s.
20,00 Coșmarul de la B. C. - f.
21,30 Ți-e teamă de întuneric? - s.
22,00 Știrile RCS
22,30 Hotelul New H.
(■) 0,00 Erotica
5,00 Închiderea programului

DISCOVERY

10,00 Turbo
10,25 Contact extrem
10,55 Piloți de încercare
11,50 Satul ecologic
12,15 Salvatorul grădinilor
12,45 Hutan: Pădurea tropicală Malaezia
13,15 Aventuri în reciful albastru
13,40 Luptând împotriva urii
14,30 Everest
15,25 Deschizătorii de drumuri
16,15 Legendele istoriei
17,10 Salvatorul grădinilor
17,35 Meșterul tâmplar
18,05 Aventuri la pescuit cu Rex Hunt
18,30 Călători în timp
19,00 Goana după aur: California
20,00 Născut sălbatic: America de Nord
21,00 Blocaje în trafic
21,30 Contact extrem
22,00 Fauna din Botswana
23,00 Vânătorul de crocodili
0,00 Planeta singuratică: New Orleahs
1,00 Mașini extreme: Super-văz
2,00 Echipa timpului: Netheravon
3,00 Arhive rusești despre ultimele zile ale lui Hitler. Capitularea Berlinului

TV 2

7,00 Matinal; **10,00 Milady - s.**; **10,45 Bruno și Benny - s. Germania**; 11,10 Natura misterioasă - doc.; 11,40 Ofertă directă; 12,40 Matinal; 12,45 Noi, maghiarii; 12,50 Muzică camerală; **13,20 Riviera** - s.; **13,45 Marimar** - s.; **14,05 Marele Herod** - aventuri, Italia, 1958; **15,50 De la unu la doi - s.**; **16,20 Insula viselor - s.** Germania; **17,10 Inimi rănite** - s.; **18,10 Fiorella - s.**; **19,00 Lucecita - s.**; 19,30 Fapte; 20,00 Gură de copil - em. lui F. Sandor; **20,30 Înger sălbatic** - s.; **21,00 Piedone în Egipt** - comed. Italia; 23,05 Darido top 10; 23,30 Bună seara, Ungaria!; **0,00 Mă răfuiesc! - f. acț. SUA**, 1994

PRO 7

7,05 Sam - magazin; 7,55 Taff - magazin; **8,55 Cine-i bossul?** - s.; **9,25 Familia Bundy - s.**; **9,55 Legături de familie - s.**; **10,30 Backfire - comed. SUA, 1994**; **12,05 Bundy - s.**; **12,35 Bill Cosby show - s.**; **13,05 Grace - s.**; **13,30 Roseanne - s.**; 14,00 Sam; 15,00 Talk-show; 18,00 Taff - magazin; **19,00 Friends - s.**; **19,30 Sabrina - s.**; **20,00 Simpsonii - s.**; 20,30 Galileo - mag. de știință; 20,55 Știri de seară; **21,15 Ultimul mohican - f. av. SUA, 1992, cu Daniel Day Lewis, Madeleine Stowe; 23,25 Thinner - f. horror 1995; 1,10 Risc mare - f. acț. H. K., 1995**

SAT 1

6,30 Matinal cu sport; 10,00 Live Shopping; **11,00 Helo, unchiule doctor! - s.**; 12,00 Talk-show-uri; **17,00 Star Trek - s.**; 18,00 Quiz; 18,30 Știri regionale; 19,00 Quiz show; 19,30 Știri; 20,00 Blitz magazin; 20,40 Quiz; 21,15 Star Trek - **s. SF SUA**, 2001; 22,15 De asta râde lumea - show; 23,15 Micromania; 23,45 Show TV; 0,15 Harald Schmidt show; 1,15 Noaptea; **1,35 Frasier - s.**

TV 5

14,05 Magazin; 15,00 Jurnal; **15,15 Creșa - s.**; 17,00 Jurnal; 17,30 Cap Adventure; 18,05 Piramide; 18,30 Întrebări pentru campion; 19,00 Jurnal; **19,15 Creșa - s.**; 21,00 Jurnal Belgia; 21,30 Jurnal; **22,05 Rădăcini;** 23,00 Jurnal; 23,15 Divertisment

EUROSPORT

9,30 Fotbal - calificări CM 2002; 11,30 Motorsport; 12,00 Yachting; 12,30 Echitație - Cupa Națiunilor - Olanda; 13,30 J. O. - portret;: 14,00 Ciclism montan; 14,30 Moto - MP al Portugaliei; 15,00 Moto - MP al Portugaliei - 125 cmc; 16,00 Tenis US Open; 18,00 Tenis - US Open în direct; 21,00 Tenis - în direct; 0,00 Știri; 0,15 Fotbal - calificări CM - Coreea, Japonia, grupa Asia; 1,45 Moto-Portugalia; 2,15 News Report

RADIO ARAD & RADIO CONTACT (99,1 MHz)

6,00 Lupta cu somnul; 8,00 Bună dimineața, Arad!; 10,00 Tovarășii mei; 12,00 Pulsul zilei; 13,00 Sony Music Show; 14,00 Radiomagazin - Deutsche Welle; 15,00 Muzica așa cum vrei; 17,00 Întâlnirea de vineri; 18,00 Radiomagazin Radio France International; 19,00 Societatea de consmum; 20,00 Super Top 10 Arad; 21,00 Studio M; 22,00 Vineri noaptea nu mi-e somn

RADIO PRO FM (92,1 MHz)

5,00-5,30 BULETIN DE ȘTIRI la fiecare sfert de oră; **5,30-700 PRO FM PÂNĂ LA UNU** cu Ramon Cotizo; **7,00-10,00 PRO FM PÂNĂ LA UNU** cu Flavius Esnican; **10,00-13,00 PRO FM PÂNĂ LA UNU** cu Mihai Dobrovolschi; **13,00-14,00 13-14 CU ANDREI** cu Andrei Gheorghe; **14,00-17,00 POFTIM PRO FM** cu Cătălin Lăpușcă; **17;00-19,00 FPRO FM E AICI** cu Cristi Schnebli; **19,00-22,00 281.976** cu Flavius Esnican; **22,00-24,00 LATINO PARTY** cu Vali Bărbulescu; **0,00-2,00 HOT PARTY MIX** cu DJ Mike

RADIO TIMIȘOARA

6,00 Ceasurile dimineții; 8,00 Muzică populară cu dedicații; 9,00 Cânt din suflet; 10,00 De zece ori România; 11,00 Pop matineu; 12,00 Miez de zi la polul vest; 13,00 Emisiune în lb. germană; 14,00 Emisiune în lb. maghiară; 15,00 Emisiune în lb. sârbă; 16,00 Radiojurnal; 16,15 La zi în viața partidelor; 16,30 Sport; 16,35 Post meridian muzical; 17,00 Carusel cultural; 18,00 Actualitatea radio; 18,10 Civilizația umană; 19,00 Radiojurnal; 19,15 Piti show; 20,50 Călătorie în lumea poveștilor; 21,00 Curierul de seară. Știri 6.00; 7.55; 9.00; 11;00; 12.50; 17.00; 20.00; 21.00; 21.55. **Radio Jurnal** 7.00; 16.00; 19.00

RADIO SEBIȘ

6,00-9,00 Cronica cârcotașilor - (p)
9,00-10,00 Precinie, precinie - muzică populară
10,00-12,00 Cafeaua de zece
12,00-15,00 21 Expres
15,00-16,00 Bună ziua, oameni buni - muzică populară
16,00-19,00 Meridian 21
19,00-20,00 Sus, paharul!, fiecare - muzică populară
20,00-22,00 E seara ta!
22,00-24,00 Tropical Party - (p)
24,00-6,00 21 Night Hits - (p)
Știri: 6,00; 7,00; 9,00; 11,00; 15,00. Jurnale: 8,00; 13,00; 18,00.

TVR 1

7,00 Tezaur folcloric
7,50 Zorro - s.
8,40 Desene animate
9,30 Copiii modei - comed. SUA, 2000
11,00 La telefon, muzica populară
11,30 Povești la drumul mare
11,50 Auto Club
12,30 Universul credinței: 400 de ani de la moartea lui Mihai Viteazul
14,00 Jurnalul de prânz
14,10 Golful temerarilor
16,10 Debut 50 Plus
17,25 O vineri nebună - comed. SUA, 1995
19,00 Jurnal
19,25 România în presa lumii
19,30 Festivalul George Enescu
21,30 Amy - s.
22,20 Jurnalul de noapte
22,30 Apostolul - f. SUA, 1997, cu Robert Duvall, Farah Fawcett
2,00 Jurnal - rel.
2,30 Ora G - rel.

TVR 2

7,00 Femeia misterioasă - rel.
8,05 Răscruci
8,35 Călătoriile lui Ics
9,05 On line
9,35 Jonci chinezești
10,35 Arta apărării
11,05 Din lumea lui Danny
11,35 Wishbone - s.
12,00 Desene animate
12,30 Arca lui Noe
13,05 Cum am devenit african - s.
14,00 Știri
14,05 Atlas
14,40 Călătorind prin țară
15,10 Bărbați, la cratiță!
16,15 Planeta singuratică
17,00 Vacanță cu Trupa DP 2
18,30 Telejurnal TVR 2
18,40 Sfârșit de secol - p. 6
20,15 Din goana trenului: Grecia
20,40 Fotbal: Farul Constanța-Dinamo București
22,45 Știri
22,50 Misiune pe chei - s.
(▲) 23,45 Despre viață și sex
0,30 TVM. Mesager
1,00 Baschet masculin: Campionatul European - semifinale
2,30 Din goana trenului - rel.
(▲) 3,00 Despre viață și sex - rel.
4,35 Sfârșit de secol - f. Italia,1999, rel.

PRO TV

7,15 Desene animate
9,45 Apărătorii planetei - s.
10,15 Pokemon - d. a.
10,45 Tânărul Hercule - s.
11,15 Cei mai frumoși ani - s.
12,15 Gillette - lumea sportului
12,30 ProMotor
12,55 Știrile Pro TV
13,00 Nebun după tine - s.
(●) 13,30 Visul puterii - f. SUA, 1987 - p. II
15,20 Războiul vecinilor - f. SUA, 1994, cu Charles Grodin, Mary Steenburgen
17,00 Fotbal: Craiova-Brașov - live
19,00 Știrile Pro TV
(●) 19,30 Omul întunericului - f. SUA, 1990, cu Liam Neeson, Frances McDormand
21,20 Portretul unei doamne - f. SUA, Anglia, 1996, cu Nicole Kidman, John Malkovich
(●) 0,00 Suflete gemene - f. SUA, 1941, cu Douglas Fairbnanks jr.

ANTENA 1-TV ARAD

7,00 Detectivii Hart
8,00 Soții contra secretare - comed. SUA
10,00 Știri TVA - rel.
10,30 Lumea mare a celor mici
10,50 Publicitate
11,00 Un început nou
11,30 Păstorul cel bun
12,00 Divertisment
13,00 Brașov Challenger Tour 2001 - semifinale - în direct de la Brașov
15,00 Tineretul își preia secolul - dezbatere organizată de Fundația Dan Voiculescu
15,40 Detectivii Hart - s.
6,30 Comoara din Atlantida - f. SUA
18,10 Nash Bridges - s.
19,00 Observator
19,45 Sport
20,00 Războiul sferelor - comed. SUA, 1987
22,00 Marry Reilly - f. SUA, 1996
0,00 Trei prietene - f. SUA
2,00 Observator - rel.

PRIMA

7,00 Program pentru copii
11,00 Sport magazin
14,30 Motor
15,00 Exploziv
15,25 Clip Art
15,30 Special
16,30 Comisarul Rex - s.
17,30 Strada Milion
18,00 Focus
19,00 Justiție militară - s.
20,00 Pilot de cursă lungă - f. SUA, 1996
22,00 Exotic. Tenerife
23,00 Comisarul Rex - rel.
0,00 Strada milion - rel.
0,30 Confesiuni erotice - erotic, SUA
2,00 Focus - rel.

ANIMAL PLANET

8,00 Vânătorul de crocodili
10,00 Aliații animalelor
10,30 Veterinari în Asia
11,00 Noile călătorii ale lui Jeff Corwin
12,00 Premiile animalelor
12,06 Vânătorul de crocodili
13,06 Aventurile vasului Quest
14,06 Premiile animalelor
14,12 Aventurile lui O'Shea
14,42 Povestiri despre cai
15,42 Premiile animalelor
15,48 Natura șerpilor
16,48 Portrete din naură: Șerpii veninoși
17,48 Premiile animalelor
17,54 Reptile ucigașe
18,54 Îngrijitor la zoo
19,24 Premiile animalelor
19,30 Veterinari în Africa
20,00 Întâlniri cu animalele
21,00 Premiile animalelor
21,06 Ian Gordon, prietenul rechinilor
21,36 Vânătorul de crocodili
22,06 Animal X
22,42 Neîmblânzita Amazonie
23,42 Tehnici de vârf în medicina veterinară
0,12 Premiile animalelor
0,18 Urgențe veterinare
0,48 În apărarea animalelor
1,18 Detectivi de animale

ATOMIC TV

7,00 Selector
10,25 Reactor - rel.
10,30 Selector
11,00 Atomix - rel.
14,00 Interactiv
15,30 Proaspete și fierbinți
15,55 Reactor
16,00 Atomix
21,55 Reactor - rel.
22,00 Selector
23,00 Vibrații - rel.
0,00 Insomnia

BUDAPESTA 1

6,42 Matinal; 6,45 Lumea satului; 7,00 Matinal; 9,00 Mesajul trecutului; 10,25 Unde? Ce? - mag.; 10,50 Pentru copii; 12,10 Cuvântul naturii - s. Canada; 13,05 Bravo TV; 14,00 Cocteil extrem; 14,15 Pământul împrumutat; 14,45 Concert Mediawave 2001; 15,35 Secolul nostru; **16,05 Biserici arpadiene - s.**; 16,30 Elan - economia în mișcare; 16,55 Halo - reportaje; 17,30 Telesport - fotbal, liga Borsodi; 20,00 Lotto-show; 20,30 Știri; 21,00 Noi anotimpuri capricioase - em. distractivă; **22,05 Tortura - f. SUA, 1990**, cu James Caan; Kathy Bates; 23,50 Stephen King - Strălucire în întuneric - portret Anglia; 0,45 Carnavalul budapestan

RTL KLUB

7,30 Calendar; 8,00 Clubul copiilor; 10,45 Desene animate Disney; **11,30 Austral Express** - s.; **12,35 Elena și băieții** - s.; **13,00 Jesse** - s. SUA; 13,25 Automania; 14,00 Știri; **14,10 Pământ 2 - Robinsonii spațiului** - s. SF; **15,00 Băiat bun, băiat rău - w. SUA, 1961, cu John Wayne**; **17,45 Din hoț, polițist** - s.; **18,35 Melrose Place** - s.; 19,30 Știri; 19,50 Focus plus; **20,20 Tipii** - s.; **20,50 Atenție, investigăm - f. acțiune, SUA-HK, 1985**, cu Jackie Chan; 22,45 Heti hetes - talk-show distractiv; 23,50 Știri; **0,10 Catastrofă pe țărmul Alaskăi - f. SUA,1992**, cu John Heard; **1,50 Melrose Place** - s.

DUNA TV

6,30 Matinal; 8,05 Emisiune pentru copii; 8,40 E minunat! - doc.; 9,10 Ce-i adevărat e adevărat; 9,25 Desene animate; 9,50 Limba maghiară; 10,15 Aula - jurnal tineri; 10,50 Magazin științific; 11,20 Cercul elevilor; **11,55 Legendele mării - s. Franța**; 12,20 Pisici - doc.; 12,50 Știri; 13,10 Muzică la prânz; 13,30 În mâinile Domnului; 14,35 Klub dunatv.hu; 15,10 Grădini englezești - doc.; 15,40 Civilizația văzută de Kenneth Clark - doc.; 16,30 Parcuri naționale - Italia - doc.; 16,35 Studii de arhitectură - doc.; **17,05 Agatha Christie - Poirot** - s. Anglia; 18,00 Calendar; 19,00 Știri; 19,30 Desene animate; 19,55 Asta-i moda - s. d. a.; **20,00 Iubirile lui Hercules** - f. Italia; 21,40 Castel episcopal - doc.; 22,00 Știri; 23,30 Spiritul salsa - doc. Brazilia; 23,35 Jayne Mansfield - doc. Anglia, 1999; 0,25 Știri; **0,35 Flash Gordon - f. SF SUA, 1980;**

VĂ RECOMANDĂM

PRO TV – 21,20 PORTRETUL UNEI DOAMNE - f. SUA, Anglia, 1996, cu Nicole Kidman, John Malkovich

VĂ RECOMANDĂM

PRIMA TV, ora 20,00 „PILOT DE CURSĂ LUNGĂ" - dramă

Realizat pentru televiziune, filmul prezintă povestea dramatică a pilotului Nick Rawlings, căsătorit cu două femei în același timp. Deși nu-i este ușor să facă „echilibristică" între cele două familii, până acum Rawlings a reușit să împace „și capra și varza" datorită faptului că soțiile, Alison și JoeBeth locuiesc în orașe diferite, la ceva distanță unul de altul. Dar știți cum se spune: „Nemulțumitului i se ia darul"! Așa se întâmplă și cu Rawlings, când, considerând că două soții nu-i sunt de-ajuns, își mai ia... încă una, pe nume Miriam.

TELE 7 ABC

7,00 Muzică
9,59 Telecaricatura zilei
10,00 La ordinea zilei - rel.
11,00 Muzică
12,00 Manager XXI - rel.
12,30 Buletin de știri
12,40 Manager XXI - rel.
13,30 Lumea misterelor - rel.
14,30 24 din 24 - rel.
15,00 Muzică
18,00 Germania astăzi - doc.
18,30 As show
19,29 Telecaricatura zilei
19,30 La ordinea zilei
20,30 Muzică
21,00 Telejurnal
21,45 Germania în direct - doc.
22,30 Reporter Tele 7
23,30 Muzică
6,00 Telejurnal - rel.

HBO

8,00 Sub acoperire - acțiune, SUA, 1999
9,35 Gingerbread Man - suspans, SUA, 1998
11,25 Falcone - dramă, SUA, 1999
13,05 Casa inteligentă - comedie, SUA, 1999
14,25 O hartă a lumii - dramă, SUA, 1999
16,30 Profesorul trăsnit - comedie, SUA, 1997
18,05 O vară cu prietenii - comedie, SUA, 1997
20,00 Mișmașuri pe Broadway - comedie, SUA, 1989
21,30 Pierduți în spațiu - SF, SUA, 1998
23,35 Stargate SG-1 - s.
0,20 Mimic - horror, SUA, 1997

TV ACASĂ

7,15 Știrile de Acasă - rel.
7,50 Căsuța poveștilor - rel.
8,15 90-60-90 - s. rel.
9,15 Îngerașul - s. rel.
10,00 Căsuța poveștilor
10,30 Acasă la bunica - rel.
10,40 Cupidon - s. rel.
11,30 Betty cea urâtă - s. rel.
12,30 Dreptul la viață - s. rel.
13,30 Iubire fără limite - s.
15,30 La casa de vis - rel.
16,00 90-60-90 Fotomodele - s.
16,50 Desene animate
17,00 Mari procese și crime - s.
17,55 Acasă la bunica
18,05 Dreptul la viață - s.
19,00 Îngerașul - s.
20,00 Știrile de Acasă
20,40 Cupidon - s.
21,30 Betty cea urâtă - s.
22,30 Terra nostra - s.
23,30 Știrile de Acasă - rel.
0,25 Muzica de Acasă, muzica nopții

TV RCS

8,55 Deschiderea programului
9,00 Atlantis Family Playhouse - s. ep. 6 - rel.
9,25 Aventurile lui Huck - s. ep. 6 - rel.
9,45 Preciosa - s. rel.
10,30 Desene animate
11,00 Știrile RCS - rel.
12,00 Coșmarul de la BC - film, rel.
13,30 Știrile RCS - rel.
14,00 Maeștrii cascadoriei - s. ep. 1
15,00 Emisiune în limb sârbă - rel.
15,30 Kelly - s.
16,00 Farmacia de serviciu - s.
16,30 World Steam Today - s.
17,00 Bumerang - s.
17,30 Comorile lumii
17,45 O altfel de lume
18,15 Știrile RCS
19,00 Preciosa - s.
20,00 Jimmy Reardon - film
21,30 Ți-e teamă de întuneric? - s.
22,00 Știrile RCS
22,30 Povestea lui J.M. Gibson - film
(■) 0,00 Erotica
5,00 Închiderea programului

DISCOVERY

10,00 Blocaje în trafic
10,25 Contact extrem
10,55 Legendele istoriei
11,50 Bărci de vis
12,15 Satul ecologic
12,45 Orașul furnicilor
13,40 Faraonul - soare
14,30 Lumi pe cale de dispariție
15,25 Lucruri mari
16,15 Teste de stres
17,10 Satul ecologic
17,35 Salvatorul grădinilor
18,05 Aventuri la pescuit cu Rex Hunt
18,30 Călători în timp
19,00 Comori pierdute ale antichității
20,00 Natură ciudată
21,00 Blocaje în trafic
21,30 Marele Rechin Alb
22,00 Super-structuri
23,00 Vehicule protejate
0,00 Mumii de animale
1,00 Piloți de încercare
2,00 Echipa timpului
3,00 Transatlanticele

TV 2

7,00 Ediție matinală; **10,00 Milady** - s. Argentina; **10,45 Bruno și Benny** - s.; 11,10 Ajută-te singur! 11,40 Ofertă directă; 12,40 Religie; 12,45 Noi maghiarii; 12,50 Călătorie în Gastronomie; **13,20 Marimar** - s.; **14,00 Aventurile lui David Balfour** - s.; **15,50 De la unu, la doi** - s.; **16,20 Florida Lady** - s.; **17,10 Inimi rănite** - s.; **18,10 Fiorella** - s.; **19,00 Lucecita** - s.; 19,30 Fapte; 20,00 Acum sau niciodată - Multimilionar; **20,55 Înger sălbatic** - s.; 21,20 Poembomba - cabaret; **22,20 Schimb de roluri** - comedie, acț., SUA, cu Eddie Murphy, Dan Aykroyd; 0,25 Bună seara, Ungaria; **0,55 Baywatch** - s.

PRO 7

7,00 Sam; 7,55 Taff; **8,40 Cine-i șeful?** - s.; **9,10 Fam. Bundy** - s.; **9,40 Legături de familie** - s.; **10,10 Întoarcerea acasă** - comedie SUA, 1990; **12,05 Familia Bundy** - s.; 12,35 Bill Cosby Show; **13,00 Grace** - s.; **13,35 Roseanne** - s.; 14,00 Sam; 15,00 Talk-show-uri; 18,00 Taff magazin; **19,30 Friends** - s.; **19,00 Sabrina** - s.; **19,30 Chaos City** - s.; **20,00 Simpsonii** - s.; 20,30 Galileo magazin; 20,55 Știri; **21,15 Vrăjită** - s. mistery, SUA, 1999; **22,15 Vrăjită** - s. mistery, SUA, 1999; 23,15 TV Total; 0,15 Reportaj; **1,00 Testul limitelor** - erotic SUA, 1998; **2,40 Vrăjită** - s. rel.

SAT 1

6,30 Matinal; 10,00 Shopping; **11,00 Helo, unchiule doctor** - s.; 12,00 Talkshow-uri; **17,00 Star Trek** - s.; 18,00 Quiz; 18,30 Știri; 19,00 Quiz Show; 19,30 Știri RTL; 20,00 Blitz magazin; 20,40 Quiz Show; **21,15 Comisarul Rex** - s. polițist, Germania; **22,15 Stockinger** - s. polițist; **23,15 Kriminaltango** - s. polițist, Germania, 1995; 0,15 Harald Schmidt Show; 1,15 Noaptea; **1,35 Frasier** - s.

TV 5

14,05 Telescop; 15,00 Jurnal; **15,15 Polițiștii** - s.; 17,00 Jurnal; 17,30 Magazin; 18,05 Piramide; 18,30 Întrebări pentru un campion; 19,00 Jurnal TV 5; **19,15 Polițiștii** - s.; 21,00 Jurnal Elveția; 21,30 Jurnal France 2; 22,05 Striptease. Magazin

EUROSPORT

9,30 Volei masculin CE, Cehia; 10,30 Ciclism - Turul Spaniei - rel.; 11,30 Sărituri cu schiurile/ Hakuba-Japonia; 13,00 Formula 1 magazin; 13,30 Echitație Cupa Națiunilor/ Calgary; 14,30 Ciclism - Turul Spaniei et. 5 în direct; 18,30 Sărituri de pe stânci - Atena/Grecia; 19,00 Volei masculin CE: Iugoslavia-Italia; 20,00 Volei: Franța-Polonia; 22,00 Super Racing Weekend; 22,30 Auto magazin; 23,00 Yachting magazin; 23,30 Yachting - Cupa Rolex

VĂ RECOMANDĂM

HBO – 20,00 MIȘMAȘURI PE BROADWAY - comedie

1928, ajunul Anului Nou. Toți cei care au vreo legătură, oricât de mică, cu Broadway-ul și nu numai aceștia așteaptă cu nerăbdare petrecerea organizată de Hamlet MacKyle, o „damă" din lumea bună, cu numeroși prieteni bogați și multiple relații. Bineînțeles, la „eveniment" sunt invitați tot felul de indivizi, unii binecunoscuți în lumea interlopă, precum Handsome Jack și Basil Valentine, contrabandiști cu alcool, sau pariorul Regret, cel mai ghinionist om din oraș. Pe lângă aceștia, pot fi întâlnite, însă, și persoane „respectabile".

CONVOCATOR

Se convoacă Adunarea Generală a Acționarilor

S.C. TEBA S.A.

pentru data de 24.09.2001, orele 11.00 la sediul societății din Arad, str. Patria nr.14, cu următoarea :

ORDINE DE ZI:

1. Numirea unui nou administrator delegat.
2. Aprobarea raportului cenzorilor pe primele 6 luni ale anului în curs, și numirea unei noi comisii de cenzori.
3. Diverse.

În cazul în care nu se va întruni cvorumul necesar, ședința va avea loc în data de 25.09.2001 la aceeași oră și loc.

(C.A.)

TVR 1

7,00 Jurnalul de dimineață
7,15 Practic matinal
9,20 Jurnal
9,30 Tăticuțul - s.
10,15 TVR Craiova
10,55 TVR Cluj-Napoca
11,45 TVR Iași
12,30 TVR Timișoara
13,15 Pasiuni - s. rel.
14,00 Jurnalul de prânz
14,10 Infomania
14,30 Studioul artelor - rel.
15,30 Orice e posibil - s.
16,00 Panorama
17,30 O idee pe zi pentru România
17,40 Pasiuni - s.
18,25 Alege muzica!
19,25 Festivalul „George Enescu", 2001
20,30 Jurnal. Meteo
21,10 Sport
21,15 Baywatch Hawaii - s.
22,01 Recurs la morală
23,05 Amprente
23,20 Jurnalul de noapte
(●) 23,35 Întâlnirea cu tata - comedie neagră, SUA, 1998
1,10 Bucuriile muzicii
2,10 Jurnal. Meteo. Sport - rel.
(●) 2,55 Martorul tăcut - s.
4,25 Recurs la morală - rel.
5,25 Infomania - rel.
5,45 O idee pentru România - rel.
5,55 Alege muzica! - rel.

TVR 2

7,00 Femeia misterioasă - rel.
8,05 Desene animate
8,35 Toți împreună
9,50 Fete vesele - s.
10,15 Tată, am încurcat-o! - s. rel.
10,40 Știri
10,45 Stăpânul domeniului - s. rel.
11,35 Din goana trenului - rel.
12,00 În mijlocul furtunii - s. rel.
12,50 Femeia misterioasă - s.
13,40 Cronici votive - rel.
14,15 Desene animate
15,30 Știri
15,35 Toți, împreună
16,25 Afaceri la cheie - rel.
17,00 Festivalul „George Enescu"
19,05 Cinci minute cu frații Lumière
19,10 Tată, am încurcat-o! - s.
10,35 Desene animate
20,00 În mijlocul furtunii - s.
(●) 20,50 Puiul melancolic - dramă, Cehia, 1999
22,30 Știri
22,35 Stăpânul domeniului - s.
23,25 Mit și istorie
0,00 Clepsidra cu imagini
0,30 TVM. Mesager
1,05 Fete vesele - s. rel.
1,30 Televiziunea, dragostea mea! - rel.
2,30 Paradisul de lângă noi - rel.
3,00 Camera de gardă - rel.
3,25 Patrimoniu - rel.
4,10 Pop Club - rel.

PRO TV

7,00 Bună dimineața!
8,00 Știrile Pro TV - Ziarul dimineții tale
9,00 Tânăr și neliniștit - rel.
10,00 Monștrii - s.
11,00 Ani de liceu - s.
(●) 11,30 Himera - thriller politic, SUA, 1978
13,30 Total Recall - f. rel.
14,30 Spitalul de urgență - s. rel.
15,15 Melrose Place - s.
17,00 Știrile PRO TV
17,05 Vremea
17,10 PRO TV te ascultă ce vezi
17,15 Beverly Hills - s.
18,05 Tânăr și neliniștit - s.
19,00 Știrile Pro TV
(●) 19,45 Timpul durerii - dramă, SUA, 1997
21,30 Fotbal: FC Porto - Juventus Torino * În pauză Știrile Pro TV
23,30 Profiler, psihologia crimei - s.
0,15 Fotbal: Rezumat UEFA
(●) 1,30 Rețeta succesului - dramă, SUA, 1979
3,30 Melrose Place - s. rel.
5,00 Beverly Hills - s. rel.
6,00 Teo - rel.

ANTENA 1 - TV ARAD

7,00 Observator
8,00 Știri TVA - rel.
8,30 Club T - rel.
8,40 Publicitate, Promo
8,50 Emisiune în limba germană
9,10 Divertisment
9,30 Robocop - d. a.
10,10 Pe cont propriu - s.
11,00 Al șaptelea manuscris - s.
12,00 Labirintul pasiunii - s.
13,00 Știrile amiezii
(●) 13,15 Planuri dejucate - rel.
15,00 Gelsor Open Romania 2001 - transmisiune directă
17,00 Știri TVA
(●) 17,20 Drumul spre Santiago - prima parte
19,00 Observator
19,50 Sport
(●) 20,00 Un zâmbet ca al tău - comedie romantică, SUA
21,57 Publicitate TVA
22,00 Observator
22,15 Ediția de noapte TVA
(●) 22,30 Legenda mumiei Talos - aventuri/ SF, SUA, 1997
1,00 Observator
2,00 Scandalul - s.
3,30 Cosas del Amor - s.
5,30 Drumul spre Santiago - rel.

PRIMA

7,00 Desene animate
8,00 Prima Mix!
13,25 Clip Art
13,30 Desene animate
14,30 Motor - rel.
15,00 Exploziv - rel.
15,30 Real TV - rel.
16,30 Comisarul Rex - s.
17,30 Strada Milion
18,00 Focus
19,00 Justiție militară - s.
20,00 Dragoste fără calorii - comedie, SUA, 1980
22,00 Exotic - doc.
23,00 Focus
23,30 Comisarul Rex - rel.
0,25 Clip Art
0,30 Strada Milion - rel.
1,00 Focus - rel.

ANIMAL PLANET

8,00 În lumea animalelor
8,30 Lassie
9,00 Aventurile vasului „Quest"
10,00 Animalele lui Aspinall
10,30 Parcul maimuțelor
11,00 În ajutorul animalelor sălbatice
12,00 Premiile animalelor
12,06 Ham! Viață de câine
13,06 Salvați animalele!
13,36 Premiile animalelor
13,42 Povestiri de la zoo
14,12 Vânătorul de crocodili
15,12 Premiile animalelor
15,18 Veterinari în Africa
15,48 Reportaje de la zoo
16,18 Spectacolul păsărilor
16,48 Premiile animalelor
16,54 Câini utilitari
17,54 Elefanții din pădure
18,54 Premiile animalelor
19,00 În ajutorul animalelor sălbatice
20,00 Reportaje de la zoo
20,30 Premiile animalelor
20,36 Aliații animalelor
21,06 Refugiul pentru animale Battersea
22,06 Premiile animalelor
22,12 Misterul animalelor ucigașe
23,12 Aeroportul animalelor
23,42 Premiile animalelor
23,48 Rechinii din marea deșertului
0,48 Urgențe veterinare

ATOMIC TV

7,00 Selector
10,25 Reactor - rel.
10,30 Selector - muzică pe bandă rulantă
11,00 Atomix - rel.
14,00 Interactiv. Fă dedicații
15,30 Proaspete și fierbinți
15,55 Reactor - știrile zilei
16,00 Rockada - rel.
17,00 Selector
19,00 Atomix
21,55 Reactor - știrile zilei
22,00 Atomic Café
22,30 Selector
23,00 Metropolis
0,00 Insomnia

BUDAPESTA 1

7,00 Matinal; **9,30 Topmodell** - s.; 10,05 Magazin matinal; **12,05 Dempsey și Makepeace** - s.; 13,00 Știri; 14,00 Mag. minorități; **15,05 Căldură tropicală** - s.; 16,00 Ungaria 2001 - 2/2; 16,30 English 4 U; 17,00 Strada școlii; 17,30 Indicator; 18,00 Cheile economiei - 10/2; 18,30 Mag. de ecologie; 19,00 Știri; 19,15 Poveste; **19,35 Safari hollywoodian** - s.; 20,30 Știri; 21,05 Show juridic; 22,35 Fotbal: Liga campionilor; 23,45 Știri; 0,10 Tema; 0,30 Fotbal - selecțiuni

RTL KLUB

7,30 Matinal; 10,05 Clubul rețetelor; **10,20 Iubire interzisă** - s.; **10,45 Senora** - s.; 11,35 Top Shop; 12,30 La prânz; 13,30 Clubul rețetelor; 14,00 Știri; 14,15 Cavalcadă; **14,20 Helene și băieții** - s.; **14,50 Babylon 5** - s. SF, SUA; **15,35 Milagros** - s.; **16,25 Terra nostra** - s.; **17,25 Celebri și bogați** - s.; **18,20 Monika** - s.; 19,10 Întâlniri; 19,30 Știri; 19,55 Fii și tu milionar! - concurs TV; 20,25 Focus; **20,55 Între prieteni** - s.; **21,25 Medicopter 117** - s.; **22,20 Ziua osândei** - acțiune, SUA, cu Mario Van Peebles; 23,55 Sport; 0,00 Știri; **0,20 Oamenii președintelui** - s.;

DUNA TV

6,30 Dimineața; 9,40 Cercul gospodarilor; 10,15 Tinuturi uitate; **10,40 Potecă pe vârful lunii** - s.; **11,00 Deja vu** - f. Polonia; 12,50 Știri; 13,10 Valto - rel.; 13,20 Ura! Am găsit!; 13,50 Cercul elevilor; 14,20 Limba maghiară; 14,35 Frânturi; 14,55 Fabrici maghiare; 15,25 Meșteșuguri; **15,40 Călătorii minunate** - s.; **16,25 Familia cu mic cu mare** - s. Sp.; 17,35 Pe urmele copiilor dispăruți; 18,00 Calendar - magazin; 19,00 Știri, sport; 19,30 Desene animate; 20,00 Magazin politic; **20,35 Leonardo** - s. Italia, 5/5; 21,50 Parcuri naționale în Italia - doc.; 22,00 Știri; 22,35 Ora spiritului; 23,20 Klub Duna tv; 24,00 În capcana ghețurilor - Richard Byrd - doc. SUA; 0,50 Știri

VĂ RECOMANDĂM

PRIMA TV. 20,00 - DRAGOSTE FĂRĂ CALORII - comedie

Dominick DiNapoli, un bărbat de-a dreptul obez, este forțat de sora sa, Antoinette, să dea jos câteva kilograme, în caz contrar, riscând să dea „ortul popii" asemenea vărului lor. Fără a avea prea multă tragere de inimă, Dominick se „înrolează" totuși în grupul numit „Chubby Checkers", al cărui supraveghetori ar face orice pentru a-i împiedica pe „pacienți" să mănânce mai mult decât trebuie. Sărmanul obez nu realizează decât prea târziu care sunt opțiunile sale: ori slăbește, cu toată „durerea" pe care o implică acest proces, ori învață să accepte realitatea, aceea că este mult prea gras pentru ca Lydia, iubita sa de până acum, să-i mai acorde vreo atenție.

VĂ RECOMANDĂM

ANTENA 1 - (●) 20,00 UN ZÂMBET CA AL TĂU - comedie romantică, SUA

TELE 7 ABC

8,00 Muzică
10,00 La ordinea zilei - rel.
11,00 Muzică
12,00 Domino - rel.
13,00 Concert
15,00 Documentar
16,00 Lumea misterelor
17,00 Club ABC
18,00 Germania astăzi - doc.
19,00 Muzică
20,00 As Show
21,00 Telejurnal
22,00 Cântecul și casa lui
22,45 Telesport
0,30 Concert
2,30 Club ABC - rel.
3,20 Muzică
6,00 Telejurnal - rel.
7,00 Muzică

HBO

7,35 **Jurăminte fatale** - f. SUA, 1999
9,40 Casa inteligentă - comedie SUA, 1998
11,05 Chinurile dragostei - comedie SUA, 1998
12,35 Stargate SG-1 - s.
13,25 Clubul Joy Luck - f. SUA, 1993, cu **Tsai Chin, Chieu Chinh**
15,40 Concert Tina Turner
16,45 Furtună, peripeții și... dragoste - f. SUA,1999, cu **Ben Affleck, Sandra Bullock**
18,35 Simon Sez - f. SUA, 1999, cu **Dennis Rodman**
20,00 Un sărut adevărat - comedie SUA, 1999, cu **Drew Barrymore, Michael Vartan, David Arquette**
21,45 Față în față - f. SUA,1997, cu **John Travolta, Nicolas Cage**
0,00 Dad Savage - f. Anglia, 2000, cu **Patrick Stewart**
1,45 Retroactiv - f. S. F. SUA, 1997, cu **James Belushi, Kyle Travis**
3,20 Cina de duminică - f. SUA, 1997, cu **Vanessa Williams**
5,15 Cinema ● Cinema ● Cinema
6,00 Vila din Florența - f. SUA, 2000, cu **Sean Penn**

TV ACASĂ

7,15 Știrile de Acasă - rel.
7,55 Căsuța poveștilor - rel.
8,15 90-60-90 Fotomodele - rel.
9,15 Femeia vieții mele - s.
12,30 Dreptul la viață - rel.
13,15 Seducție - s.
14,45 Căsuța poveștilor
15,00 Marile procese și crime
16,00 Totul este relativ - s.
16,30 Gașca din Malibú - s.
17,00 Doctorul casei
17,30 La casa de vis
18,00 Acasă la... cu Ruxandra Săraru
18,30 Dragoste și putere - s.
19,00 Gustul succesului - s.
20,40 Seducție - s.
21,30 Cupidon - s. SUA, 1998
22,30 Chef de chef
23,30 Latino party
0,00 Dragoste și putere - s., rel.
0,25 Acasă la români - rel.
1,40 Muzica de Acasă

TV RCS

8,55 Deschiderea programului
9,00 Pisica cu nouă cozi - f.
10,30 Desene animate
11,00 Știrile RCS - rel.
12,00 Film
13,30 Știrile RCS - rel.
14,00 Farmacia de serviciu - s.
14,30 World Steam Today
15,00 Deep Red
16,30 Casa de nebuni - s.
17,00 Atlantis Family
17,55 Aventurile lui Huck - s.
18,15 Știrile RCS
19,00 Bumerang - s.
19,30 Muzică populară
20,00 Show cu ecou
22,00 Știrile RCS
(●) 22,30 Woman with a past - film
(■) 0,00 Erotica
5,00 Închiderea programului

DISCOVERY

10,00 Turbo
10,25 Contact extrem
10,55 Echipa științei
11,50 Aventuri culinare
12,15 Bărci de vis
12,45 Născut sălbatic
13,40 Goana după aur: California
14,30 Lucruri mari
15,25 Gândaci personali
16,15 Medicina alternativă
17,10 Comori pierdute ale antichității
18,05 Arme de război: Marina lui Hitler
19,00 Câmpuri de bătălie: Manciuria
20,00 Naziștii: Un avertisment al istoriei
21,00 Clădiri, poduri și tunele
22,00 Super-structuri: Metroul din Londra
23,00 Pe urmele criminalului
0,00 Criminaliștii
1,00 Dosarele FBI
2,00 Medici detectivi
3,00 Viață și moarte la Spitalul de urgență

TV 2

7,00 Rădăcini; 7,30 Biblia pentru copii; 8,00 Matineu, desene animate; 10,00 Desene animate; **11,40 Aventurile lui Herkules jr.** - s.; **12,00 Tinerii** - s.; **12,25 Prieteni buni** - s. distractiv; 12,55 Lumea sălbatică - doc.; **13,45 Club 7 Los Angeles** - s. muzical; **14,15 Charlie - maimuță în familie** - s.; **15,15 Sandokan** - s.; **16,05 Tarzan** - s.; **16,55 Providence** - s. SUA; **17,45 Santinela** - s. av.; **18,40 Xena** - s. SUA; 19,30 Fapte; **20,00 VIP** - s. SUA; **21,00 Omul sălbatic** - f. acț. SUA, 1995, cu **Oliver Grunner**; **0,35 Baywatch** - s. polițist SUA; **22,45 Fiara 3** - f. acț. SUA, 1997, cu **Marc Dacascos**; **1,25 Pasiune arzătoare** - f. erotic Spania, 1991

PRO 7

7,15 Malibu Beach - s.; 8,45 Desene animate; **13,20 Doi la fel** - s.; **13,45 Familia Bundy** - s.; **14,45 Dharma și Greg** - s.; **15,15 Prieteni buni** - s.; **15,40 Will & Grace** - s., SUA; **16,05 Futurama** - s.d.a.; **16,35 Sabrina** - s.; **17,05 Dawson's Creek** - s.; **18,00 Roswell** - s. SF SUA; 19,00 Povești de dragoste - show; 20,00 Talk, talk, talk; 20,30 Max TV; 20,55 Jurnal, meteo, sport; **21,15 Congo** - f. av. SUA, 1995, cu **Dylan Walsh**; **23,25 Aliens 3** - f. S. F. SUA, 1992, cu **Sigourney Weaver**; **1,40 Camionagii spațiului** - f. acț. H. K. 1995, cu **Dennis Hopper**

SAT 1

7,25 Blitz; 8,00 Desene animate; **14,30 Alf** - s.; **15,00 L. A. Docs** - s. SUA; **16,00 Singur împotriva viitorului** - s. SUA; **17,00 Family Law** - s.; 18,00 Adevărat! - show; 18,30 Blitz; 19,00 Bodo Bach - show; 19,30 Știri; 20,00 **Agentul secret** - s. SUA **2000**; 21,00 C.O.P.S. - Best of TV; 21,15 Sport - Bundesliga; 23,15 Showul săptămânii; **1,15 Milo** - f. SUA, **1996**; 2,50 Viitorul începe azi - rel.

TV 5

15,15 Magazin; 17,00 Jurnal; 17,15 Invitat TV 5; 17,30 Sport Africa; 18,05 Piramide; 18,30 Întrebări pentru un campion; 19,00 Jurnal; 19,15 Rădăcini și aripi; 21,00 Jurnal Belgia; 21,30 Jurnal Franța; 22,05 Colonii; 23,00 Jurnal TV 5; 23,15 Trimis special

EUROSPORT

9,30 Ciclism montan - CM Kaprun/Austria; 10,00 Tenis - American Open; 12,00 Sărituri schiuri CM Hakuba/Japonia în direct; 13,45 All Sports; 14,00 tenis - US Open - partide de noapte; 14,30 Motorsport - MP al Portugaliei/Estoril 125 cmc; 16,00 Moto-Estoril 500 cmc; 18,30 Tenis - US Open; 19,00 Tenis - US Open, în direct, semifinale masc.; 21,00 Tenis - Flushing Meadow, în direct; 23,00 Super Racing Weekend - Nurburgring; 0,30 News Report; 0,45 Ciclism - Turul Spaniei, etapa 1

VĂ RECOMANDĂM

HBO, ora 20,00 „UN SĂRUT ADEVĂRAT" - comedie

Deși lucrează de ceva vreme la un cunoscut ziar din Chicago, Josie Geller nu a obținut până acum nici o însărcinare „serioasă". Iată că, într-un final, vine și momentul mult așteptat: Josie primește „misiunea" de a scrie un articol despre modul de viață al tinerilor americani. Pentru aceasta, tânăra trebuie însă să se dea drept școlăriță și să se înscrie într-un colegiu.

PYROSTOP
ARAD, Str. Banu Mărăcine nr. 1
Tel/Fax:233281; 094-525048
Vă oferă:
- Sisteme de alarmă antiefracție și antiincendii
- Sisteme de televiziune circuit închis
- Sisteme de control acces
- Sisteme de interfonie pentru locuințe și birouri
- Geamuri TERMOPAN
- Mobilier din sticlă colorată
- Sticlă ornamentală realizată la comandă

Monitorizarea sistemelor de alarmă prin dispeceratele ARCONS SECURITY și POMPIERII MILITARI

TVR 1

7,00 Ceasul deșteptător... la iarbă verde
8,00 Universul credinței
9,00 Desene animate
9,30 Laboratorul fantastic
10,30 Viața satului
12,15 Tezaur folcloric
13,05 De luni până duminică
13,50 Jurnalul de prânz
14,00 Golful temerarilor
15,30 Bravo, bravissimo!
17,00 Fotbal: Astra Ploiești-Rapid București
19,00 Acțiune, motor! - s.
19,30 O altă realitate - s.
20,00 Jurnal. Meteo
20,25 Agenda europeană
20,30 Emma - comedie romantică, SUA, 1996
22,30 O vară cu cântec
23,30 Jurnalul de noapte
23,40 Minutul 91
4,00 Bravo, bravissimo! - rel.
2,10 Jurnal. Meteo. Sport - rel.
2,40 Tezaur folcloric - rel.
3,30 Fotbal: Astra Ploiești-Rapid București - rel.
5,20 Golful temerarilor - rel.

TVR 2

7,00 Planeta singuratică - rel.
8,00 Din lumea lui Danny - rel.
8,30 Tradiții
9,00 Medalion de interpret
9,30 Ferma
10,30 Cronici votive
11,00 Din lumea lui Danny
11,30 Desene animate
12,00 Prietenii lui Piticot
12,45 Desene animate
13,10 Cum am devenit afircan - s.
14,00 Știri
14,05 Paradisul de lângă noi
14,40 Suprema provocare
15,30 Pop Club
16,25 Călătoria lui Allen Strange - s.
17,00 Festivalul „George Enescu": Orchestra „I musici di Roma"
19,00 Spectacolul lumii
19,35 O familie de suflet - dramă, Franța, 1997
21,15 Baschet masculin: Finala Campionatului European, live
23,15 Sindromul Stendhal - thriller, Italia, 1996
1,10 TVM. Mesager
1,40 Călătoria lui Allen Strange - s. rel.
2,30 Din goana trenului - rel.
3,00 On line - rel.
3,45 Sindromul Stendhal - f. rel.
5,40 Wishbone - s. rel.

PRO TV

7,00 Desene animate
9,30 Apărătorii planetei - s.
10,00 Pokemon - d. a.
10,30 Tânărul Hercule - s.
11,00 Războiul Rece - doc.
12,00 Profeții despre trecut - doc.
12,55 Știrile Pro TV
13,00 Nebun după tine - s.
13,30 O mamă și jumătate - s.
(●) 14,00 Te-ai făcut băiat mare - comedie, acțiune, SUA, 1966
(●) 15,45 Buffy, spaima vampirilor - s.
16,45 Marcă înregistrată
17,15 **Străinul din oglindă** - dramă/biografic, SUA, 1993
19,00 Știrile PRO TV
19,30 Un sărut cu surprize - comedie romantică, SUA, 1992
21,30 Fotbal Divizia A - Steaua-Oțelul, live
23,30 Procesul etapei
1,30 Magazin Liga Campionilor
2,30 Poltergeist: moștenirea - s.
3,15 Nebun după tine - rel.
3,45 O mamă și jumătate - rel.
4,15 Buffy, spaima vampirilor - s. rel.
5,00 Profeții despre trecut - rel.

ANTENA 1-TV ARAD

7,00 Muzică populară
7,30 Viața spirituală
8,00 Dragostea, bat-o vina - comedie, SUA
9,50 7 zile - retrospectiva știrilor locale
10,40 Noile aventuri ale lui Flipper - s.
11,30 Cursa Eco - Challenge - retrospectivă
13,00 Brașov Challenge - Tour 2001 - finala
15,00 Detectivii Hart - s.
16,00 Moto GP - Marele premiul al Portugaliei, live
17,00 Nash Bridges - s.
18,00 V.I.P. - s.
19,00 Observator
19,40 Sport
20,00 Iubita locotenentului francez - dramă, SUA, 1981
22,00 Operațiunea Delta Force III - acțiune, SUA
0,00 Să nu ne enervăm - comedie, Franța
2,00 Observator - rel.
3,00 Dragostea, bat-o vina - f. rel.
5,00 Nash Bridges - s. rel.
6,00 V.I.P. - s. rel.

PRIMA

7,00 Program pentru copii
11,00 Tradiții
11,30 Romania@large
12,00 Obiectiv - rel.
13,00 Poveste din L.A. - comedie romantică, SUA, 1991
15,00 Încurcături amoroase - comedie romantică, Germania, 1991
17,00 Strada Milion
18,00 Focus
19,00 Real TV
20,00 Provocarea - comedie, SUA, 1984
22,00 Cârcotașii în Europa
23,00 Punkiștii Vestului Sălbatic - comedie, SUA, 1987
0,30 Romania@large - rel.
1,00 Focus - rel.

ANIMAL PLANET

8,00 Natura șerpilor
9,00 Portrete din natură
10,00 Reptile ucigașe
11,00 Vânătorul de crocodili
12,00 Premiile animalelor
12,06 Reportaje de la zoo
13,06 Îngrijitor la zoo
13,36 Veterinari în Africa
14,06 Premiile animalelor
14,12 Animale periculoase din Australia
14,42 Infinitul oceanului
15,42 Portrete din natură
15,48 Vânătorul de crocodili
17,48 Premiile animaelor
17,54 Reportaje de la zoo
18,54 Aliații animalelor
19,24 Premiile animalelor
19,30 Veterinari în Asia
20,00 Noile călătorii ale lui Jeff Corwin
21,00 Premiile animalelor
21,06 Vânătorul de crocodili
22,06 Aventurile vasului Quest
22,36 Premiile animalelor
22,42 Aventurile vasului Quest
23,42 În apărarea animalelor
0,12 Premiile animalelor
0,18 Ultimul refugiu
0,48 Africa neîmblânzită

ATOMIC TV

7,00 Selector
11,30 Atomic Café - rel.
12,00 Reactor
12,30 Vot - rel.
13,30 Hai-Hui - rel.
14,00 Interactiv
16,00 Selector
18,30 Atomix cu DJ-ii de la Atomic
21,30 Selector
23,30 Insomnia

BUDAPESTA 1

6,45 Magazinul satului; 7,00 Matinal; 8,00 Religie; 8,10 Desene animate; 10,05 Piața centrală; **11,05** Văduva și fiica - s. Ungaria, 1983; 12,00 Slujbă greco-catolică; 13,00 Știri; 13,10 Clinica TV - mag. medical; 13,40 Delta - mag.; 14,10 Cântă Kovacs Appolonia; 14,35 Clipele noroculuí; 15,05 Formula 1 - culise; 15,30 Portret Galambos Tibor; 16,25 Religie; 16,50 Așa a fost turnat filmul „Omul pod"; 18,50 Maghiari în țara canibalilor - doc. 14/11; 17,05 Nici nepoții nu vor vedea; 18,00 Mag. turistic; 19,20 Imperiul insectelor - doc. Anglia; 20,00 Săptămâna; 20,45 Știri; 21,05 Încotro!; 22,05 Miss World Hungary 2001 - finala; 23,05 Telesport; 0,05 Muzică clasică

RTL KLUB

7,30 Istoria lumii animalelor - doc.; 8,00 Clubul copiilor; **11,25 Al doilea sărut** - s.; **11,50 Helene și băieții** - s.; 12,25 Simțurile animalelor - doc. SUA; 13,20 Clubul rețetelor; 14,00 Știri; **14,10 Noile aventuri ale mașinuței** - s. av. SUA; **15,00 Tarzan la New York** - f. av. SUA, 1942 cu Johnny Weissmüller; **16,35 Academia de poliție** - s.; 17,25 Golyoderby; **17,45 Evadatul** - acțiune, SUA; **18,35 Melrose Place** - s.; 19,30 Știri; 19,50 Dosar politic și social; 20,15 Înșelător - concurs TV; **21,00 Ultimul erou** - f. acțiune, comedie, SUA, 1993; **23,30 Ultimul cercetaș** - comed. pol. SUA, 1988; 1,20 Mag. săptămânal; 1,50 Simțurile animalelor

DUNA TV

6,30 Știri; 6,35 Calendarium; 8,05 Ém. pentru copii; 9,25 Pești colorați: 9,50 Desene animate; 10,20 Limba maghiară; 10,30 Ora de istorie; 11,10 Galerie istorică; 11,25 Desene animate; 12,50 Știri; 13,10 Dinastii muzicale; 13,55 Amintiri; **14,20 Circulația interzisă** - comed. Ungaria, 1941; 15,45 Cronica mileniului; 16,10 Scriitor fără granițe; **16,40 Locatarul casei Wildefell** - f. tv. Anglia 3/3; 17,35 Capitole din istoria civilizației maghiare; 17,55 După lacrimi - Latinovits - doc. 18,25 Colțul rock-ului; 19,35 Știri; 20,00 Desene animate; 20,30 Talent; **21,00 Est - Vest** - dramă, FR.-IT. 1999; 23,05 Dunasport; 23,15 Inițiere - eseu TV; **23,30 Botez** - dramă, Ungaria, 1967; 1,00 Versuri

VĂ RECOMANDĂM

ROMÂNIA 1 – 20,30 EMMA - dragoste

Emma Woodhouse, o tânără drăguță, inteligentă, dar un pic cam înfumurată, locuiește, împreună cu tatăl său, într-un mic oraș din Highbury. Viața fetei este lipsită de orice grijă, până și cea mai mică dorință fiindu-i îndeplinită. Dar, într-o bună zi, guvernanta Taylor o anunță că va părăsi reședința familiei, pentru a se căsători cu un anume domn Weston. Ce va face acum Emma? Cum își va mai umple ea timpul? Și, dintr-odată, îi vine ideea să le facă celor din jur viața mai bună, mai aproape de perfecțiune. Chiar o va lăsa soarta pe Emma să planifice totul după bunul său plac?

VĂ RECOMANDĂM

PRO TV – 17,15 STRĂINUL DIN OGLINDĂ - dramă/biografic, SUA, 1993

TELE 7 ABC

7,00 Muzică
9,59 Telecaricatura zilei
10,00 Tentații - rel.
10,30 Muzică
11,00 La puterea a doua - rel.
12,00 Ofsaid - rel.
12,30 Buletin de știri
12,40 Ofsaid - rel.
13,40 Muzică
14,00 Club ABC - rel.
15,00 Documentar
16,00 Muzică
18,00 24 de ore din 24
18,30 As show
19,29 Telecaricatura zilei
19,30 La ordinea zilei
20,30 Muzică
21,00 Telejurnal
22,00 Manager XXI
23,00 Muzică
6,00 Telejurnal - rel.

HBO

8,00 Rat Pack - dramă, SUA, 1998
10,00 Antiglonț - acțiune, SUA, 1996
11,25 Jakob mincinosul - dramă, SUA, 1999
13,20 Blues Brothers 2000 - comedie, SUa, 1998
15,20 Vremuri grele - dramă, SUA, 1999
16,45 Secrete de familie - dramă, SUA, 1997
18,30 Efecte secundare - comedie, SUA, 1998
20,00 Matrix - SF, SUA, 1999
22,15 Încă 9 săptămâni și jumătate - dramă, SUA, 1997
0,00 Omul din Lună - biografic, SUA, 1999

TV ACASĂ

7,15 Știrile de Acasă - rel.
7,50 Căsuța poveștilor - rel.
8,15 90-60-90 Fotomodele - rel.
9,15 Îngerașul - rel.
10,00 Căsuța poveștilor - s.
10,30 Acasă la bunica - rel.
10,40 Cupidon - s. rel.
11,30 Betty cea urâtă - rel.
12,30 Dreptul la viață - rel.
13,30 Iubire fără limite - s.
15,30 Doctorul casei - rel.
16,00 90-60-90 Fotomodele - s.
16,50 Desene animate
17,00 Terra nostra - s. rel.
17,55 Acasă la bunica
18,05 Dreptul la viață - s.
18,55 Știrea zilei
19,00 Îngerașul - s.
19,55 Des. animate
20,00 Știrile de Acasă
20,40 Cupidon - s.
21,30 Fotbal UEFA Champions League: A.S. Roma-Real Madrid, live
23,30 Știrile de Acasă - rel.
0,25 Muzica de Acasă, muzica nopții

TV RCS

8,55 Deschiderea programului
9,00 Atlantis Family Playhouse - rel.
9,25 Aventurile lui Huck - s. rel.
9,45 Preciosa - s. rel.
10,30 Desene animate
11,00 Știrile RCS - rel.
12,00 Brigada neagră - f. rel.
13,30 Știrile RCS - rel.
14,00 Kelly - s. ep. 1
14,30 Bumerang - s.
15,00 Atlantis Family Playhouse - s.
15,25 Aventurile lui Huck - s.
16,00 Fighter - film
17,30 Emisiune în limba sârbă
18,00 Camera ascunsă
18,15 Știrile RCS
19,00 Preciosa - s.
(●) 20,00 Coșmarul de la BC - film
21,30 Ți-e teamă de întuneric? - s.
22,00 Știrile RCS
(●) 22,30 Legion of Iron - film
(■) 0,00 Erotica
5,00 Închiderea programului

DISCOVERY

10,00 Blocaje în trafic
10,25 Contact extrem
10,55 Mașini extreme
11,50 Deschizătorii de drumuri
12,45 Portrete din natură
13,40 Jurasica
14,30 Planeta singuratică
15,25 Lungul drum al lui Nelson Mandela către libertate
17,10 Meșterul tâmplar
17,35 Aventuri culinare
18,05 Aventuri la pescuit cu Rex Hunt
18,30 Călători în timp
19,00 Faraonul-soare
20,00 Orașul furnicilor
21,00 Blocaje în trafic
21,30 Contact extrem
22,00 Supremația albilor
23,00 Lucruri mari
0,00 Teste de stres: Impact
1,00 Naziștii
2,00 Echipa timpului
3,00 Câmpuri de bătălie

TV 2

7,00 Matinal; **10,00 Milady** - s.; **10,45 Bruno și Henry** - s.; 11,10 Ura, călătorim!; 11,40 Ofertă directă; 12,40 Gânduri matinale; 12,45 Noi, maghiarii; 12,50 Fereastră spre Europa; **13,20 Marimar** - s.; **14,00 Aventurile lui David Balfour** - s. av. Anglia 4/1; **15,50 De la unu, la doi** - s.; **16,20 Florida Lady** - s. Germ.; **17,10 Inimi rănite** - s.; **18,10 Fiorella** - s.; **18,35 Lucecita** - s.; 19,30 Fapte; 20,00 Fără milă - concurs TV; **20,55 Înger sălbatic** - s.; **21,20 Spencer - Fulgerul** - s.; **22,20 Omul mort dansează rareori** - acțiune, SUA cu Michael Biehn, Adrian Paul; 0,10 Bună seara, Ungaria; **0,40 Micul martor ocular** - f. SUA cu Harrison Ford

PRO 7

7,00 Sam; 7,40 Taff; **9,00 Cine-i șeful?** - s.; **9,30 Bundy**- s.; **10,00 Legături de familie** - s.; **10,30 Geniul** - comed., Austria-Germ. 1997; **12,05 Fam. Bundy** - s.; **12,35 Bill Cosby** - s.; **13,05 Grace** - s.; **13,30 Roseanne** - s.; 14,00 Sam; 15,00 Talkshow-uri; 18,00 Taff; **19,00 Fiends -s.; 19,30 Sabrina** - s.; **20,00 Simpsonii** - s.; 20,30 Galileo magazin; 20,55 Știri; 21,15 Timpul înseamnă bani - show; 22,15 Talk show; 23,15 TV Total; 0,15 Bizz; **0,50 Millennium** - s.;

SAT 1

6,30 Matinal; 10,00 Live Shopping; **11,00 Helo, unchiule doctor!** - s.; 12,00 Talk-show-uri; **17,00 Star Trek** - s.; 18,00 Quiz; 18,30 Știri; 19,00 Quiz Show; 19,30 Știri; 20,00 Blitz magazin; 20,40 Quiz show; **21,15 Natalie 4** - dramă, Germania, 2001; 23,15 Acte 01/3; 0,15 Harald Schmidt show; 1,15 Știrile nopții; **1,35 Frasier** - s.

TV 5

15,15 Monoclul negru (I) - film; 17,00 Jurnal; 17,30 La înălțime; 18,05 Piramide; 18,30 Întrebări pentru un campion; 19,00 Jurnal; **19,15 Monoclul negru (II)** - film; 21,00 Jurnal Elveția; 21,30 Jurnal France 2; 22,05 Telescop; 23,00 Jurnal; **23,15 Polițiștii** - film

EUROSPORT

9,30 Ciclism - Turul Spaniei et. 3, rel.; 10,30 Tenis - US Open - rel.; 12,30 All Sport; 13,00 Fotbal - Eurogol magazin; 14,30 Atletism - Melbourne - Australia; 16,00 Ciclism - Turul Spaniei et. 4 în direct; 18,30 Sport extrem; 19,00 Formula 1 - magazin; 19,30 Volei CE Ostrava/ Cehia: Olanda-Rusia; 20,30 Volei - CE: Germania-Franța; 22,00 Box - Magdeburg/ Germ.; 0,00 Știri; 0,15 Curse camioane - Austria; 1,45 Ciclism - Turul Spaniei, rel., Auto Champ Car, Vancouver/ Canada

VĂ RECOMANDĂM

PRO TV-2,00 FOCURI MISTUITOARE - polițist

Locuitorii Londrei sunt terorizați de un piroman periculos, iar poliția pare neputincioasă în identificarea și prinderea vinovatului. Pe zi ce trece, tot mai multe clădiri cad pradă flăcărilor, iar oamenii nu mai știu încotro s-o apuce. Salvarea vine de la un curajos jurnalist, Quentin Barnaby și un investigator al unei companii de asigurări, inspectorul Herman. Împreună, în ciuda dovezilor puține avute, ei pornesc în căutarea piromanului, chiar dacă asta presupune înfruntarea unor riscuri enorme...

TVR 1

7,00 Jurnal de dimineață
7,15 Practic matinal
9,20 Jurnal
9,30 Tăicuțul - s.
10,15 TVR Craiova
10,55 TVR Cluj-Napoca
11,45 TVR Iași
12,30 TVR Timișoara
13,15 Pasiuni - s. rel.
14,00 Jurnalul de prânz
14,10 Infomania
14,30 Niciodată nu a prea târziu - s. rel.
15,15 Amprente - rel.
15,30 Orice e posibil - s.
16,00 Puncte cardinale
16,30 Kronika
17,30 O idee pe zi pentru România
17,40 Pasiuni - s.
18,25 Alege muzica!
19,30 Festivalul „George Enescu", 2001
20,00 Jurnal. Meteo
20,40 Sport
(●) **20,45 Omul care știa prea puțin** - comedie, SUA, 1997
22,20 Genna Davis - s.
22,50 Jurnalul de noapte
23,05 Studioul artelor
0,05 Teatrul TV prezintă: **Cumpăr dog arlechin** de Ștefan Dumitru
1,10 Marele Jazz
2,10 Jurnal. Meteo - rel.
(●) **2,55 Martorul tăcut** - s.
4,25 Studioul artelor - rel.
5,25 Infomania - rel.
5,45 O idee pe zi pentru România - rel.
5,55 Alege muzica! - rel.

TVR 2

7,00 Femeia misterioasă - s. rel.
7,50 Veni, video, vici! - rel.
8,05 Des. animate
9,00 Prietenii lui Piticot - rel.
9,50 Fete vesele - s.
10,15 Tată, am încurcat-o! - rel.
10,40 Știri
10,45 Bărbați, la cratiță! - rel.
11,50 Călătorind prin țară - rel.
12,20 Soprana Lya Hubic la 90 de ani - rel.
12,50 Femeia misterioasă - s.
13,40 Tribuna partidelor parlamentare
14,15 Desene animate
15,30 Știri
15,35 Toți împreună
16,25 E dreptul tău!
17,00 Festivalul „George Enescu", 2001
19,05 Cinci minute cu frații Lumière
19,10 Tată, am încurcat-o! - s.
19,35 Des. animate
20,00 În mijlocul furtunii - s.
20,50 François Villon - dramă, România/ Franța/ Germania, 1989
22,40 Știri
22,45 Stăpânul domeniului - s.
23,35 Patrimoniu
0,20 TVM. Mesager
1,00 Cinci minute cu frații Lumière - rel.
1,05 Fete vesele - s. rel.
1,30 Televiziunea, dragostea mea! - rel.
2,30 Teatru: **Trei surori** - rel.
5,10 François Villon - rel.

PRO TV

7,00 Bună dimineața!
8,00 Știrile ProTV
9,00 Tânăr și neliniștit - rel.
10,00 Monștrii - s.
11,00 Ani de liceu - s.
(●) **11,30 Câmpul dragostei** - f. rel.
(●) **13,15 Biloxi Blues** - f. rel.
15,15 Melrose Place - s.
17,00 Știrile Pro TV
17,05 Vremea
17,10 ProTV te ascultă ce vezi
17,15 Beverly Hills - s.
18,05 Tânăr și neliniștit - s.
19,00 Știrile PRO TV
20,00 Total Recall - s.
21,00 Spitalul de urgență - s.
22,00 Știrile Pro TV
22,30 .ro
22,40 Provest cu Bogdan Chirieac
23,40 Profiler, psihologia crimei - s.
0,30 Rezumat UEFA
2,00 Flăcări mistuitoare - dramă, Marea Britanie, 1970
4,00 Monștrii - s. rel
5,00 Beverly Hills - rel.
6,00 Teo - rel.

ANTENA 1- TV ARAD

7,00 Observator
8,00 Știri TVA - rel.
8,20 Magazin sportiv - rel.
8,50 Club T
9,10 Divertisment
9,30 Robocop - d.a.
10,00 Pe cont propriu - s.
11,00 Al șaptelea manuscris - s.
12,00 Labirintul pasiunii - s.
13,00 Știrile amiezii
(●) **13,15 Legea lui Murphy** - f. rel.
15,00 Gelsor Open Romania 2001, în direct
17,00 Știri TVA
17,20 A cinsprezecea epistolă - ultima parte
19,00 Observator
19;50 Sport
(●) **20,00 Obsesie periculoasă** - dramă, SUA, 1995
21,57 Publicitate TVA
22,00 Observator
22,15 Ediția de noapte TVA
(●) **22,30 Planuri dejucate** - acțiune, SUA, 1995
1,00 Observator - rel.
2,00 Scandalul - s.
3,30 Cosas del Amor - s.
5,00 A cinsprezecea epistolă - rel.

PRIMA

7,00 Desene animate
8,00 Prima Mix!
13,15 Video civica
13,25 Clip Art
13,30 Des. animate
14,30 Eddie McDowd - s.
15,00 Tradiții
15,30 Cârcotașii în Europa - rel.
16,30 Comisarul Rex - s.
17,30 Strada milion
18,00 Focus
19,00 Justiție militară - s.
20,00 În căutarea familiei - comedie, SUA, 1993
22,00 Exotic. Caraibe
23,00 Focus
23,30 Comisarul Rex - rel.
0,25 Clip Art - rel.
0,30 Strada milion - rel.
1,00 Focus - rel.

ANIMAL PLANET

8,00 În lumea animalelor
8,30 Lassie
9,00 Vânătorul de crocodili
10,00 Animalele lui Aspinall
10,30 Parcul maimuțelor
11,00 În ajutorul animalelor sălbatice
12,00 Premiile animalelor
12,06 Rase de câini
13,06 Salvați animalele!
13,36 Premiile animalelor
13,42 Povestiri de la grădina zoologică
14,12 Vânătorul de crocodili
15,12 Premiile animalelor
15,18 Veterinari în Africa
15,48 Reportaje de la grădina zoologică
16,18 Spectacolul păsărilor
16,48 Premiile animalelor
16,54 Rase de câini
17,54 Deșertul Namibia
18,54 Premiile animalelor
19,00 În ajutorul animalelor sălbatice
20,00 Parcul maimuțelor
20,30 Premiile animalelor
20,36 Parcul maimuțelor
21,06 Universul naturii
22,06 Premiile animalelor
22,12 Viespile - doc.
22,42 O istorie a libelulelor
23,12 Urgențe veterinare
23,42 Premiile animalelor
23,48 Rechinul: Prădătorul tăcut
0,48 Urgențe veterinare

ATOMIC TV

7,00 Selector
10,25 Reactor - rel.
10,30 File de poveste - rel.
11,00 Atomix - rel.
14,00 Interactiv
15,30 Proaspete și fierbinți - hit-uri ale momentului
15,55 Reactor
16,00 Aria 52 - rel.
19,00 Atomix
21,55 Reactor
22,00 Selector - muzica pe banda rulantă
23,00 Rockada
0,00 - 7,00 Insomnia

BUDAPESTA 1

7,00 Matinal - desene animate; **9,30 Top model** - s.; 10,05 Magazin matinal; **12,05 Dempsey și Makepeace** - s.; 13,00 Știri; 14,00 Mag. minorităților; **15,05 Căldură tropicală** -s.; 16,00 Mag. vedetelor; 16,30 Strada școlii; 17,30 Eco-viziune; 18,00 Betüvető; 18,30 Cronică catolică; 19,00 Știri; **19,25 Safari la Hollywood** - s.; 20,30 Știri, sport; 21,05 Dvs. ați cerut; 22,05 Satul operetei - Kübekhaza; 23,00 Știri; 23,10 Actual; 23,30 Thema; 23,45 Salon maghiar; 0,15 TS - Fotbal; 1,05 Cronică carpatică

RTL KLUB

7,30 Calendar; 10,05 Clubul rețetelor; **10,20 Iubiri interzise** - s.; **10,45 Senora** - s.; 11,35 Top Shop; 12,30 La prânz; 13,25 Clubul rețetelor; 14,00 Știri; 14,15 Cavalcadă; **14,25 Helene și băieții** - s. Franța; **14,50 Babylon 5** - s. SF; **15,35 Milagros** - s.; **16,25 Terra nostra** - s.; **17,25 Faimoși și bogați** - s.; **18,20 Monika** - s.; 19,10 Întâlniri; 19,30 Știri; 19,55 Fii și tu milionar; 20,25 Focus; **20,55 Între prieteni - s.; 21,25 Schimbul trei** - s.; **22,15 Vânătorul de fete** - comed. pol. SUA, cu Robert Douney jr.; 23,50 Știri; **0,10 Pat Garret și Billy The Kid** - w. SUA;

DUNA TV

6,30 Matinal; 9,40 Familia, cu mic cu mare; 10,45 Revoluția calității; 11,45 Potecă pe vârful lumii - 11; 12,00 Furtuna simțurilor - 10/6; 12,50 Știri; 13,20 Minoritas Mundi; 13,50 Ora spiritului; 14,35 Inițiere; 14,50 Desene animate; 15,15 Ce-i adevărat e adevărat; 15,30 Colțul rock-ului; 16,00 Realitate virtuală, revoluție digitală- rel.; 16,25 Odiseea galactică - doc. Jap.; 18,00 Calendar - magazin; 19,00 Știri; 19,30 Desene animate; 20,05 Magazin economic; 20,35 Realitate virtuală și revoluția digitală; 20,55 Fotografii celebre; 21,00 Au zburat oare dinozaurii? - doc. SUA; 22,00 Știri; 22,35 Istoria jazz-ului modern - doc. Germania 2/2; **23,35 Animale flămânde** - f. Ungaria

VĂ RECOMANDĂM

ANTENA 1 - (●) 20,00
OBSESIE PERICULOASĂ
- dramă, SUA, 1995

VĂ RECOMANDĂM

TVR 1 - 20,45
OMUL CARE ȘTIA PREA PUȚIN - comedie

Naivul funcționar din Iowa, Wallace Ritchie, pleacă la Londra pentru a-și sărbători ziua de naștere, alături de fratele său mai mic, James, un important om de afaceri. Wallace sosește în aceeași noapte în care James avea plănuită o cină de afaceri, cu un foarte important client, cină care spera să-i aducă câteva milioane bune de dolari. Dorind să rămână singur acasă și să nu fie încurcat de fratele său, James își trimite fratele la un spectacol de teatru experimental. De aici, începe o întreagă aventură.

TELE 7 ABC

8,00 Muzică
9,00 Cântecul și casa lui - rel.
10,00 Muzică
10,30 La ordinea zilei - rel.
12,00 Documentar
12,30 În justiție - rel.
13,30 Cătălin duminical
15,45 Cinetour
16,30 Telecaricatura zilei
16,35 Clipuri muzicale
17,00 Forța destinului
18,00 Cutia muzicală
19,00 Muzică
20,00 As Show
21,00 Telejurnal
21,59 Telecaricatura zilei
22,00 Loto - Pariul Trio
22,30 Cătălin duminical - rel.
0,30 Cinetour - rel.
1,30 Cutia muzicală - rel.
2,20 Muzică
5,00 Forța destinului - rel.
6,00 Telejurnal

HBO

7,55 Marțianul meu sonat - comedie, SUA, 1999
9,25 12 oameni furioși - dramă, SUA, 1997
11,20 Între artă și adevăr - dramă, SUA, 1999
13,30 Tarzan și orașul pierdut - aventuri, SUA, 1998
14,55 Maybe Baby - comedie, Marea Britanie, 2000
16,40 Soldățeii - SF, SUA, 1998
18,30 Cursa finală - acțiune, SUA, 1999
20,00 Pierduți în spațiu - SF, SUA, 1997
22,15 Wild Wild West - aventuri, SUA, 1999
0,00 Psycho - thriller, SUA, 1999
1,45 Lady's Chatterley's Storiers - s.

TV ACASĂ

7,15 Marile procese și crime - rel.
8,15 Totul este relativ - s. rel.
8,45 Căsuța poveștilor - rel.
9,15 Femeia vieții mele - rel.
12,25 Dragoste și putere - rel.
12,50 Seducție - rel.
13,40 Cupidon - s. rel.
14,30 Călătorie în timp - d.a.
15,10 Marile procese și crime - s.
16,00 Totul este relativ - ultimul episod
16,30 Gașca din Malibu - ultimul episod
17,00 Acasă la români
18,00 Ia-mă acasă!
18,30 Dragoste și putere - s.
19,00 Femei înșelate - s.
19,45 Fotbal Divizia A etapa a V-a: Bacău-Ceahlăul, live
21,45 Cupidon - s.
22,45 Acasă la români - rel.
(●) 23,45 Chef de chef
0,15 Dragoste și putere - rel.
0,00 Muzica de Acasă

TV RCS

8,55 Deschiderea programului
9,00 Chaste and Pure - film
10,30 Desene animate
11,00 Știrile RCS - rel.
12,00 Blanche - s.
13,00 Life magazin
13,30 O altfel de lume
14,00 Știrile RCS - rel.
14,30 Show cu ecou - rel.
16,30 Atlantis Family Playhouse - s.
17,00 Aventurile lui Huck - s.
17,30 Camera ascunsă
17,50 Odiseea - s.
18,15 7 x 7 (retrospectivă)
(●) **19,00 Dream Girls** - film
20,30 Broken Dreams - film
21,30 Dublu impact - film
23,00 7x7 (retrospectivă) - rel.
(■) 0,00 Erotica
5,00 Închiderea programului

DISCOVERY

10,00 Clădiri, poduri, tunele
10,55 Echipa științei
11,50 Salvatorul grădinilor
12,15 Meșterul tâmplar
12,45 Fauna din Botswana
13,40 Dezastre pe mare
14,30 Știința supraviețuirii
15,25 Paraziții care ne mănâncă de vii
16,15 Medicina alternativă
17,10 Everes: Muntele visurilor
18,05 Construcții din fiare vechi
19,00 Mașini extreme
20,00 Vânătorul de crocodili
21,00 Stigmate
22,00 În căutarea altor planete
23,00 95 de luni și numărătoarea continuă
0,00 Departe de spațiu
1,00 Teste de stres
2,00 Dezastre pe mare
3,00 Știința supraviețuirii

TV 2

7,00 Gânduri matinale; 7,30 Grădina zoologică; 8,00 Matineu TV; 10,00 Desene animate; **11,40 Buni prieteni** - s.; 12,10 Călătorii în țara gastronomiei; 12,30 Sport TV2; **13,00 Misterele detectivului Cosby** - s. pol. SUA; **13,50 Operațiunea cămila** - w. SUA, 1976; **16,00 Mac Gyver** - s.; **16,55 Vipera** - s.; **17,45 Pacific Blue** - s.; **18,40 J.A.G.** - s. 19,30 Jurnal; **21,00 Scandal în Bronx** - comedie, acțiune, SUA, 1995 cu Jackie Chan; **22,40 Omul rechin** - SUA, 2/2, 1998; **0,20 Dosarele Y** - s.; 0,50 Mod de viață - mag.; **1,40 Cazul Nagyrozsdasi** - satiră, Ungaria, 1957

PRO 7

7,15 Cosby & Kids; 7,35 Desene animate; 10,35 Futurama; 11,05 Cinemax TV; **12,15 Jets - Viața la limită** - s. acț.; **13,20 Vipera** - s.; **14,15 Largo Winch** - s.; **15,10 Șeful la apă** - comed. SUA, 1998; **16,50 Satelitul** - comed. SUA, 1992; **18,20 Mâna dreaptă a Domnului** - comed., H.K. 1988; 20,00 Lumea minunată - magzin; 20,55 Știri, sport, meteo; **21,15 Avocatul diavolului** - thriller, SUA, 1997, cu Keanu Reeves; 23,55 Focus TV; **0,55 Țipăt în noapte** - thriller, SUA, 1997; **2,40 Mâna dreaptă a Domnului** - comedie, H.K., rel.

SAT 1

7,25 Pe muchie de cuțit - s. pol. IT.; 9,05 Weck Up - show; 10,05 Showul săptămânii; 11,05 Micromania - show; 11,35 Grasul și Belgianul - scheciuri; **12,05 Inspectorul König** - s.; **13,05 Clinica Rosenau** - s.; **14,05 Park Hotel Stern** - s.; **15,05 Pensacola** - s.; **16,00 J.A.G.** - s.; **17,00 Star Trek** - s.; **18,00 Farscape** - s. SF; 19,00 Blitz magazin; 19,30 Știri; 20,00 Bundisliga - em. sport; 21,15 Spune da! - show; 23,15 Filmări făcute de polițiști; 23,45 Planetopia; 0,30 News & Stories; **1,25 Calibrul 45** - s. pol.

TV 5

13,30 Jurnal; 14,05 Rezumat fotbal; 15,00 Jurnal; 15,15 Documentar; 17,00 Jurnal; 17,30 Magazin; 18,05 Chioșc; 19,00 Jurnal; 19,15 Duminici de sărbătoare; 21,00 Jurnal Belgia; 21,30 Jurnal Franța; 22,05 Magazin; 23,00 Jurnal; **23,15 Destine** - s.

EUROSPORT

9,30 Sărituri cu schiurile Hakuba/Japonia; 10,30 Tenis - US Open, finala fem. MP al Portugaliei/Estoril, în direct; 17,00 Ciclism - Turul Spaniei în direct, et. 2; 18,30 Super Racing Weekend - Nürburgring; 21,00 Tenis US Open - Flushing Meadows, finala fem., selcțiuni; 22,30 Moto Superbike - Assen/Olanda; 23,20 All Sport; 0,00 Știri; 0,30 Auto - Le Mans Series/ Vallelunga - Italia.

VĂ RECOMANDĂM

TVR 2 - 23,15
SINDROMUL STENDHAL - thriller

Tânăra polițistă Anna Manni are acum de rezolvat cel mai dificil caz din întreaga carieră, cel al unui violator și criminal în serie. Aflată la Florența pentru a strânge informații, Anna vizitează celebra Galerie Uffizi. Aici, tânăra va avea marea surpriză de a-și pierde cunoștința în fața unui tablou semnat de Bruegel. Noroc că, prin apropiere, se află un bărbat săritor, pe nume Alfredo, care-i dă o mână de ajutor. Situația este, însă, departe de a fi rezolvată, căci Alfredo nu este deloc așa cum pare, amabil și drăguț, Anna aflându-se în mare pericol...

S.C. CONTROLLER GROUP S.A. Arad
(str. Patria nr. 14, în incinta SC TEBA SA)
ANGAJEAZĂ
INGINER pentru postul de
SEF BIROU COORDONARE MASINI DE CUSUT NORMALE SI SPECIALE
Se ofera salarizare optimă.
Cei interesați sunt rugați să se prezinte la sediul firmei.
(C.A.)

TVR 1

7,00 Jurnalul de dimineață
7,15 Practic matinal
9,20 Jurnal
9,30 Tăticuțul - s.
10,15 Des. animate
11,10 Ora G - rel.
12,10 Tezaur folcloric - rel.
13,00 Minutul 91 - rel.
14,00 Jurnalul de prânz
14,10 Infomania
14,30 Pro Patria
15,30 Orice e posibil - s.
16,00 Kronika
17,30 O idee pe zi pentru România
17,40 Pasiuni - s.
18,25 Alege muzica!
19,25 Între noi, frații - s.
19,50 Agenda Festivalului „George Enescu", 2001
20,00 Jurnal. Meteo
20,40 Sport
20,45 Niciodată nu e prea târziu - s.
21,45 Ce-i de făcut?
23,00 Jurnalul de noapte
23,15 Memoria exilului românesc
0,00 Lumea dansului
1,00 Marele jazz
2,00 Jurnal. Meteo
2,45 De luni până duminică-rel.
3,30 Memoria exilului românesc - rel.
4,15 Ce-i de făcut? - rel.
5,50 Infomania - rel.
5,50 O idee pentru România - rel.
6,00 Alege muzica!-rel.

TVR 2

7,00 Ferma - rel.
8,05 Des. animate
9,20 Din lumea lui Dany - rel.
9,50 Fete vesele - s.
10,15 Tată, am încurcat-o! - s. rel.
10,45 Știri
10,50 O familie de suflet - f. rel.
12,20 Clepsidra cu imagini
12,50 Femeia misterioasă - s.
13,40 Răscruci - rel.
14,15 Desene animate
15,30 Știri
15,40 Toți împreună
16,45 Oprirea obligatorie
17,00 Tată, am încurcat-o! - s.
17,30 Afaceri la cheie - rel.
18,00 Spectacolul lumii - rel.
18,30 Telejurnal TVR 2
18,40 Camera de gardă
19,05 Des. animate
19,30 Festivalul „George Enescu". Concert cu Orchestra Națională Radio. Dirijor laurent Petitgirard
21,35 Cinci minute cu frații Lumière
22,40 Scurte povestiri cinematografice - s.
22,10 Știri
22,15 Teatru TV: **Trei surori de A. P. Cehov**
0,50 Soprana Lya Hubic la 90 de ani
1,20 TVM. Mesager
2,00 Fete vesele - rel.
2,25 Cinci minute cu frații Lumière - rel.
2,35 Vacanță cu Trupa DP 2 - rel.
4,05 Scurte povestiri cinematografice - s. rel.

PRO TV

7,00 Bună dimineața!
8,00 Știrile Pro TV
9,00 Tânăr și neliniștit-rel.
10,00 Războiul Rece - doc.
11,00 Ani de liceu - s.
12,00 Te-ai făcut băiat mare - f. rel.
13,45 Un sărut cu surprize - f. rel.
15,20 Melrose Place - s.
17,00 Știrile Pro TV * Vremea * Pro Tv te ascultă ce vezi
17,15 Beverly Hills - s.
18,05 Tânăr și neliniștit - s.
19,00 Știrile Pro Tv
(●) 20,00 Biloxi Blues - comedie, SUA, 1988
22,00 Știrile Pro TV
22,30 ROKENO
22,40 ro
(●) 22,50 Câmpul dragostei - dramă, SUA, 1991
0,45 Profiler, psihologia crimei - s.
(●) 1,45 Complot la nivel înalt - thriller, SUA, 1975
3,45 Războiul Rece - doc. rel.
4,30 Ani de liceu - rel.
5,00 Beverly Hills - s. rel.
6,00 Teo - rel.

ANTENA 1-TV ARAD

7,00 Observator
8,00 7 zile TVA - rel.
8,55 Magazin sportiv
9,15 Robocop - d.a.
9,45 Pantera roz - s.
10,10 Pe cont propriu - s.
11,00 Al șaptelea manuscris - s.
12,00 Labirintul pasiunii - s.
13,00 Știrile amiezii
13,15 Operațiunea Delta Force III - s. rel.
17,00 Știri TVA
17,20 A cinsprezecea epistolă - dramă, prima parte
19,00 Observator
19,50 Sport
(●) 20,00 Legea lui Murphy - acțiune, SUA, 1986
21,57 Publicitate TVA
22,00 Observator
22,15 Ediția de noapte TVA
22,30 Evadarea - acțiune, SUA
1,00 Observator - rel.
2,00 Scandalul - s.
3,30 Cosas del Amor - s.
5,00 A cinsprezecea epistolă - f. rel.

PRIMA

7,00 Desene animate
8,00 Prima Mix!
13,25 Clip Art
13,30 Des. animate
14,30 Strada milion-rel.
15,30 Impact - rel.
16,30 Comisarul Rex - s.
17,30 Strada milion
18,00 Focus
19,00 Vrei să fii miliardar? Cele mai bune momente
20,00 Buffy și vampirii - acț., SUA, 1992
22,00 Exotic-doc.
23,00 Focus
23,30 Comisarul Rex - rel.
0,25 Clip Art
0,30 Strada milion - rel.
1,00 Focus - rel.

ANIMAL PLANET

8,00 În lumea animalelor
8,30 Lassie
9,00 Ian Gordon
9,30 Contact extrem
10,00 Animalele lui Aspinall
10,30 Parcul maimuțelor
11,00 Spitalul veterinar
12,00 Premiile animalelor
12,06 Viață de câine
13,00 Salvați animalele!
13,36 Premiile animalelor
13,42 Povestiri de la zoo
14,12 Vânătorul de crocodili
15,12 Premiile animalelor
15,18 Veterinari în Africa
15,48 Reportaje de la grădina zoologică
16,18 Spectacolul păsărilor
16,48 Premiile animalelor
16,54 Ham! Viață de câine
17,54 Un munte în mișcare
18,54 Premiile animalelor
19,00 Spitalul veterinar
20,00 Veterinari în Asia
20,30 Premiile animalelor
20,36 Rezervații africane
21,06 Animalele de la A la Z
22,06 Premiile animalelor
22,12 Instinct criminal
23,12 Veterinari în Africa
23,42 Premiile animalelor
23,48 Lupii mărilor
0,48 Urgențe veterinare

ATOMIC TV

7,00 Selector
10,00 Reactor
10,30 Hai Hui - rel.
11,00 Atomix - rel.
14,00 Interactiv
15,30 Proaspete și fierbinți - hit-uri ale momentului
15,55 Reactor - știrile zilei
16,00 Romanian Top 100 - rel.
18,00 Selector
19,00 Atomix
21,55 Reactor - știrile zilei
22,00 Selector
22,30 File de poveste - rel.
23,00 Aria 52
24,00 - 7,00 Insomnia

BUDAPESTA 1

7,00 Matinal; **9,30 Topmodell** - s. Brazilia; 10,05 Magazin matinal; **12,05 Dempsey și Makepeace** - s. pol. Anglia; 13,00 Știri; 14,00 Mag. minorități; **15,05 Căldură tropicală** - s. Canada; 16,00 Casa maghiară - poșta TV; 16,30 Strada școlii; 17,30 Teme religioase pe timbre; 17,55 Ars Hungarica; 18,20 Rămâi cu noi; 18,30 Religii - Budhismul; 19,00 Știri; 19,15 Poveste de seară; **19,35 Safari la Hollywood** - s. SUA; 20,30 Știri, sport; 21,00 112 - mag. Poliției; 21,45 MMM - Centru comercial; 22,15 Vedete; 22,30 Povestirile mileniului; 23,00 Știri; 23,05 Actual; 23,25 Tema; 23,40 Ora de primire; 0,10 Fotbal - Liga campionilor

RTL KLUB

7,30 Matinal; 10,05 Clubul rețetelor; **10,20 Iubire interzisă** -s; **10,45 Senora** - s.; 11,35 Top Shop; 12,30 Matinal; 13,30 Clubul rețetelor; 14,00 Știri; 14,15 Cavalcadă; **14,20 Helene și băieții** -s.; **14,50 Babylon 5** - s.; **15,35 Milagros** - s.; **16,25 Terra nostra** - s; **17,25 Faimoși și bogați** - s.; **18,20 Monika**-s.; 19,10 Întâlniri; 19,30 Știri; 19,55 Fii și tu milionar! - conc. tv.; 20,25 Focus; **20,55 Între prieteni** - s.; **21,25 Africa Express** - f. av. Italia cu Giuliano Gemma; **23,10 Nici cu tine nici fără tine** - f., SUA; 1,15 Automania;

DUNA TV

6,30 Matinal; 9,40 Știriile săptămânii; 10,15 Clipele minunate ale secolului; 10,45 Amintiri; 11,05 De ce-i verde pădurea? - doc.; **11,50 Familia, cu mic cu mare** - s.; 12,50 Știri; 13,20 Casă cu curte - mag.; 13,50 Talentum; 14,20 Meșteșuguri astăzi; 14,35 Desene animate; 15,00 ABC-dar muzical; 15,10 Ora de istorie; 15,50 Galerie istorică; **16,05 Călătorii minunate** - s.; **16,50 Familia cu mic cu mare** - s.; 18,00 Calendarium; 19,00 Știri; 19,30 Des. animate; 20,00 Cuvânt - muzică; 20,30 Risc; 21,00 Dunasport; 21,30 Realitate virtuală, revoluție digitală; 22,00 Știri; 22,35 Ora spiritului; **23,20 Părinți groaznici** - f. FR.; 0,55 Știri

VĂ RECOMANDĂM

PRO TV – (●) 22,50 Câmpul dragostei - dramă, SUA, 1991

VĂ RECOMANDĂM

HBO – 20,00 PROSTĂNACII - comedie

Educator la o grădiniță și un bărbat inimos, Kenny are, într-o bună zi, proasta inspirație de a da de mâncare unui... cal obosit și flămând. Iată, însă, că bietul animal dă „ortul popii", moment în care, pentru Kenny, încep necazurile. De ce? Simplu! Respectivul cal făcea parte din cadrul Departamentului de Poliție newyorkez, așa că tânărul se trezește acuzat că ar fi omorât un... polițist. Ajuns după gratii, Kenny se mai poate baza doar pe colegii săi de apartament. În cel mai scurt timp posibil, aceștia trebuie să strângă nu mai puțin de 100.000 de dolari pentru a-i plăti prietenului lor cauțiunea.

TELE 7 ABC

7,00 Muzică
10,00 Forța destinului - rel.
11,00 Cinetour - rel.
12,00 Muzică
12,30 Buletin de știri - rel.
13,00 Telesport - rel.
14,30 Cutia muzicală
15,20 Muzică
18,00 Germania astăzi - doc.
18,30 La puterea a doua
19,30 Muzică
21,00 Telejurnal
21,45 Auto Moto Sport TV - doc.
22,30 Ofsaid
0,00 Muzică
5,00 Ofsaid - rel.
6,00 Telejurnal - rel.

HBO

8,00 Factor de risc - acțiune, SUA, 1999
9,55 Jucătorul - dramă, SUA, 1999
11,30 Stargate SG-1 - s.
12,15 Martor sub protecție - dramă, SUA, 1999
13,55 Mama vitregă - dramă, SUA, 1999
16,00 Cinema cinema cinema
16,30 Echipa de hochei - Campionii - aventuri, SUA, 1992
18,15 Rechinii ucigași - acțiune, SUA, 1999
20,00 Prostănacii - comedie, SUA, 1998
21,30 Mărime naturală - comedie, SUA, 2000
23,00 Fight Club - comedie neagră, SUA, 1999
1,15 În transă - thriller, SUA, 1998

TV ACASĂ

7,30 Marile procese și crime - rel.
8,30 Totul este relativ - s. rel.
9,15 Îngerașul - s. rel.
10,00 Căsuța poveștilor - rel.
10,30 Acasă la bunica - rel.
10,40 Cupidon - rel.
11,30 Femei înșelate - s. rel.
12,15 Ia-mă acasă - rel.
12,45 Dragoste și putere - rel.
13,10 Marile procese și crime - s.
15,30 Acasă la... cu Ruxandra Săraru - rel.
16,00 90-60-90 Fotomodele - s.
16,50 Desene animate
17,00 Terra nostra - s. rel.
17,55 Acasă la bunica
18,05 Dreptul la viață - s.
18,55 Știrea zilei
19,00 Îngerașul - s.
20,00 Știrile de Acasă
20,40 Cupidon - s.
21,30 Betty cea urâtă - s.
22,30 Terra nostra - s.
23,30 Știrile de Acasă - rel.
0,25 Muzica de acasă, muzica nopții

TV RCS

8,55 Deschiderea programului
9,00 Blanche - s. rel.
9,45 Preciosa - s. rel.
10,30 Des. animate: ANIMATED CLASSICS
11,00 7 x 7 - rel.
12,00 Căpitan Scarlet - film
13,30 Ți-e teamă de întuneric - s.
14,00 Odiseea - s. ultimul episod
14,30 Broken dreams - s.
15,30 Life Magazin
16,00 Farmacia de serviciu - s.
16,30 World Steam Today - s.
17,00 Casa de nebuni - s. rel.
17,30 Atlantis Family Playhouse - s.
17,55 Aventurile lui Huck - s.
18,15 Știrile RCS
19,00 Preciosa - s.
20,00 Brigada neagră - film
21,30 Ți-e teamă de întuneric? - s.
22,00 Știrile RCS
22,30 Blood Brothers - film
(■) 0,00 Erotica
5,00 Închiderea programului

DISCOVERY

10,00 Stigmate
10,55 Știința supraviețuirii
11,50 Everest
12,45 Vânătorul de crocodili
13,40 În căutarea altor planete
14,30 95 de luni și numărătoarea continuă
15,25 Departe în spațiu
16,15 Construcții din fiare vechi
17,10 Bărci de vis
17,35 Statul ecologic
18,05 Aventuri la pescuit cu Rex Hunt
18,30 Călători în timp
19,00 Jurassica
20,00 Leii
21,00 Blocaje în trafic
21,30 Contact extrem
22,00 Planeta singuratică
23,00 Lungul drum al lui Nelson Mandela către libertate
1,00 Mari bătălii
1,30 Luni de război
2,00 Echipa timpului
3,00 Bătălii aeriene

TV 2

7,00 Bună dimineața! **10,00 Milady** - s.; **10,45 Bruno și Benny** - s.; 11,10 Jurnal - rel.; 12,05 Ofertă directă; 13,05 Matinal; 13,10 Noi, maghiarii; **13,20 Riviera** - s.; **13,50 Marimar** - s.; **14,20 Pe urmele lui Benji** - f. SUA; 15,50 De la unu la doi; **16,20 Insula viselor** - s.; **17,10 Inimi rănite** - s.; **18,10 Fiorela** - s.; **19,00 Lucecita** - s.; 19,30 Fapte; 20,00 Fără milă - conc. tv; **20,55 Înger sălbatic** - s.; **21,20 Hoții comorilor pierdute** - s.; **22,20 Amintire** - f. romantic SUA, cu Angie Dickinson; 24,00 Bună seara; 0,30 Mobil party; 0,45 Pușcăriile lumii - doc.;

PRO 7

7,05 Taff magazin; **8,25 Dharma & Greg** - s.; 8,50 Lovestories - talk; 9,25 Talk, talk, talk; **10,20 Șeful la apă** - comedie, SUA, 1998; 12,05 Talkshow; **13,05 Grace** - s.; **13,30 Roseanne** - s.; 14,00 Sam; 15,00 Talkshow-uri; 18,00 Taff; **19,00 Freends** - s.; **19,30 Sabrina** - s.; **20,00 Simpsonii** - s.; 20,30 Galileo; 20,55 Știri; **21,15 Dosarele X** -s.; **22,15 Seven Days** - s.; 23,15 TV Total; 0,15 Quatsch Comedy Club; **0,45 Viață în L.A.** - s.; **1,15 Seinfeld** - s.; 1,35 Cinemax TV; 2,30 Desene animate

SAT 1

6,30 Matinal cu sport; 10,00 Shopping, **11,00 Helo, unchiule doctor!** - s.; 12,00 Talkshow; **17,00 Star Trek** - s.; 18,00 Quiz - show; 18,30 Programe regionale; 19,00 Quiz show; 19,30 Știri; 20,00 Blitz magazin; 20,40 Quiz show; **21,15 Districtul lui Wolf** - s. Germ. 2000; 22,15 Reclame istețe; **22,45 Anke** - s.; **23,15 Strada „Mi-la roșie"** - s.; 0,15 Spiegel TV - reportaje; 0,50 24 de ore; 1,20 Știri

TV 5

14,05 Pusă la punct; 15,00 Jurnal; **15,15 Destine** - s.; 17,00 Jurnal; 17,30 Istoria insulelor; 18,05 Piramide; 18,30 Întrebări pentru un campion; 19,00 Jurnal; **19,15 Destine** - s.; 21,00 Jurnal Elveția; 21,30 Jurnal France 2; 22,05 Le Point; 1,00 Jurnal

EUROSPORT

9,30 Motorsport - MP al Portugaliei; 10,30 Supersport - Arsen/Olanda; 11,30 Moto cu atașe - Arsen; 12,30 Atletism - IAAF, Melbourne/Austria; 14,00 Tenis - US Open, Flushing Meadows - finala masculin; 16,00 Ciclism - turul Spaniei et. 3 în direct; 18,30 Eurogol magazin; 20,00 Volei masculin CM Ostrava/Cehia în direct; 22,00 Tenis US Open; 0,00 News Report; 0,15 Eurogol magazin

VĂ RECOMANDĂM

PRO TV-20,00 BILOXI BLUES - comedie

În timpul celui de-al doilea război mondial, tânărul Eugene Morris Jerome se vede luat pe sus, înrolat și trimis la o bază militară din Biloxi, Mississippi. Odată ajuns, pentru naivul Eugene încep surprizele neplăcute. De la camarazii de arme, proveniți din diferite pături sociale și având fiecare propriile ciudățenii, până la capriciosul, aproape nebunul sergent Toomey, pe Eugene îl așteaptă o grămadă de peripeții. Viața de cazarmă nu este deloc ușoară, dar există și unele compensații...

S.C. TRANSDARA S.A. ARAD ANGAJEAZĂ:

▶ **SOFERI AUTOBUZE**
Condiții: ▸ domiciliul în Chișineu Criș sau localitățile limitrofe și Nădlac.
▸ fără desfaceri disciplinare a contractului de muncă

▶ **MECANICI AUTOBUZE**
▶ **PAZNIC**
▶ **CONTROLOR** trafic(studii medii)
▶ **JURIST cu conventie** (studii superioare de specialitate)

Condiții generale:-domiciliul în Arad
- fără desfaceri disciplinare a contractului de muncă

Informatii la sediul firmei din Arad
str. L. Rebreanu nr. 95, sau la tel. 256 308
(C.A.)

Preliminariile C. M. de fotbal din anul 2002

ROMÂNIA ȘI SLOVENIA SE VOR ÎNTÂLNI - CEL MAI PROBABIL - LA BARAJ

Acum, după superba victorie a „tricolorilor" de la Budapesta, în cea mai mare parte s-au decis locurile doi din grupele I și a VIII-a. Pe de o parte, Slovenia, dar și România, au în „traistă" punctele necesare pentru a evolua la baraj, însă atâta timp cât există șanse și mingea e rotundă, cele două reprezentative se pot gândi și la primul loc în grupă.

Dar, e de domeniul fantasticului ca ele să ajungă în vârful ierarhiei.

România trebuie să bată Georgia, la București, pe 6 octombrie, iar Italia să piardă acasă, cu Ungaria, pentru a face loc „tricolorilor" în față. La cum joacă maghiarii în ultima vreme, șansele de a câștiga în Peninsulă sunt aproape nule.

Antrenorul Gheorghe Hagi a declarat că: **„Șansele de a ocupa primul loc în grupă sunt de 1 la sută, sunt șanse pe care ți le dă Dumnezeu."** La fel s-a pronunțat și directorul tehnic al „naționalei", Emerich Ienei.

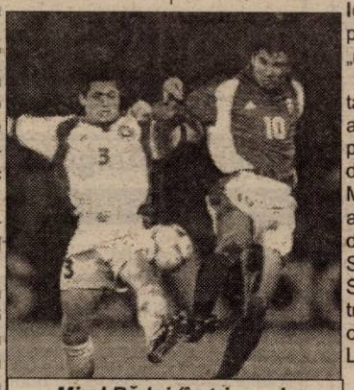

Mirel Rădoi (în tricou de culoare deschisă) a câștigat majoritatea duelurilor cu jucătorii maghiari, în această fază fiind vorba de Lisztes.

Dincolo, Slovenia împărtășește cam aceeași soartă cu a românilor. Trupa lui Katanec poate ocupa primul loc în grupă dacă bate pe propriul teren San Marino și Rusia cedează - acasă - în fața Elveției. Apoi, de domeniul miracolului ar fi ca Slovenia să se împiedice de San Marino, iar Iugoslavia să treacă pe locul doi, în cazul în care (aproape sigur) va trece de Luxemburg, pe teren sârbesc.

Oricum, cel mai probabil joc de baraj se va disputa între România și Slovenia, dar Gică Hagi a spus: **„Putem trece de orice formație la baraj".**

LEO SFÂRA

Conferință de presă

B. C. WEST PETROM CONTINUĂ FĂRĂ PREȘEDINTE

● Transferul lui Lăpuște a „căzut"

Aseară a avut loc la Sala Sporturilor „Victoria", conferința de presă organizată de clubul de baschet West Petrom Arad. Principalele subiecte abordate au fost următoarele: ● Postul de președinte a rămas descoperit. Varianta Mircea Câmpeanu nu a devenit realitate, întrucât dânsul nu putea fi aproape de echipă, la Arad. Mai există doi pretendenți, care vor intra în calcul dacă nu se va face față problemelor. ● Flavius Lăpuște nu se va transfera la West Petrom. Pretențiile sale financiare au fost considerate exagerate de către conducere. Din câte se pare, Lăpuște va deveni jucătorul Vegăi Soced Ploiești. ● Situația lui Bogdan Betea se va clarifica astăzi, în ședința Biroului Federal. Baschetbalistul s-ar putea întoarce la Arad, de la Elba Timișoara. Căpitanul „naționalei", Toni Alexe absentează de la ședințele de pregătire, din motive deocamdată necunoscute. ● De duminică și până marți, la Arad se va desfășura Cupa „West Petrom". Sunt invitate echipe de un bun nivel: Radivoj Korac Sarajevo, Beopetrol Belgrad și Szedeak Szeged. ● În rest, rămâne cum s-a stabilit - se va ataca, din nou, titlul național! Vom reveni cu alte amănunte.

ADRIAN HÂRȚĂU

Programul competițiilor

■ **Fotbal.** Sâmbătă, ora 11, pe stadionul UTA, în cadrul Diviziei B, are loc meciul **F.C. UTA-ASA Târgu Mureș (partida se dispută cu porțile închise).**

• În Divizia C, sâmbătă, ora 11, se dispută meciurile: **West Petrom Pecica -Tricotaje Ineu și AC Universitatea Arad-Minerul Certej.**

• În Divizia D - Rowo, sâmbătă, ora 17: Comera-Șiriana Șiria, Gloria Arad-Păulișana Păuliș (ora 11), Șoimii Lipova-Tricoul Roșu Satu Nou (ora 11), Crișul Chișineu Criș-Frontiera Curtici, Romvest-Șoimii Pâncota, Victoria Nădlac-Înfrățirea Iratoșu. Duminică, ora 11: Armonia Ineu-Universitatea Arad, Vulturii Socodor-Progresul Pecica (ora 17).

• În „Onoare", sâmbătă, ora 17, **Seria A:** Ghioroc-Glogovăț '99. Duminică, ora 17: Zimandul Nou-Bârzava, Șeitin-Sânleani, Satu Mare-Zimand Cuz, Macea-Zăbrani, Covăsânț-Sântana, Dorobanți-Vinga, Felnac-Sp. German. **Seria B:** Șimand-Cr. Sebiș, Berechiu-Sintea Mare, Șepreuș-Țipari, Dezna-Beliu, Gurahonț-Nădab, Hășmaș-Bocsig, Moneasa - Apateu. Șicula stă.

• În „Promoție", duminică, ora 17, **Seria A:** Căpâlnaș-Mailat (ora 15), Mândruloc-Miniș, Săvârșin-Secusigiu, Semlac-Fântânele, Crucenii-Munar, Frumușeni-Mănăștur, Zădăreni-Ususău. **Seria B:** Olari-Dud (sâmbătă), Horia-Seleuș, Drauț-Nadăș, Chereluș -Agrișu Mare, Nădab-Zărand, Chier-Protguard Arad. **Seria C:** Buteni-Hălmagiu, Șomoșcheș-Vârfurile (ora 16), Cermei-Lunca Teuzului-Gurba (ora 16), Bârsa stă.

■ **Lupte greco-romane.** Sâmbătă, orele 9-13 și 15-20, la Sala Sporturilor „Victoria" are loc turneul internațional de lupte greco-romane „Memorialul Teodor Blidar - Roman Codreanu", pentru cadeți și juniori.

■ **Baschet.** Duminică, până marți, la Sala Sporturilor „Victoria" are loc turneul de baschet masculin dotat cu Cupa West Petrom. Iată programul meciurilor: **Duminică, ora 17:** BEO Petrol Belgrad-RK Sarajevo. **Ora 19:** West Petrom Arad-Szedeak Szeged. **Luni, ora 17:** RK Sarajevo-S. Szeged. **Ora 19:** West Petrom Arad-BEO Petrol Belgrad. **Marți, ora 17:** BEO P. Belgrad-S. Szeged. **Ora 19:** West Petrom-RK Sarajevo.

■ **Box.** Sâmbătă, ora 17, la Casa de Cultură a Sindicatelor C.S. Astra Arad organizează, cu prilejul împlinirii a 90 de ani de la înființarea clubului, o gală de box, cu participarea pugiliștilor de la Neva Drobeta Tr. Severin, Crișul Oradea, Milenium Reșița, UMT, Banatul Timișoara, Box Club Arad, Motorul Silva Lazăr Arad și Astra Arad.

■ **Motociclism.** Duminică, ora 9, pe pista Aeroportului Arad, are loc etapa a V-a a C.N. de motociclism viteză.

FOTBAL CU PORȚILE ÎNCHISE

Date fiind incidentele din partida cu F. C. Bihor, „Bătrâna Doamnă" va fi nevoită să joace cu porțile închise, mâine, în fața târgu-mureșenilor de la A. S. A. Accesul spectatorilor pe stadion și al oricăror persoane în afară de cele oficiale, va fi interzis. Vor fi prezenți, așadar, numai jucătorii, arbitrii, observatorul meciului, trimișii mass-media cu acreditări și reprezentanți ai cluburilor având asupra lor legitimații speciale. Orice altă persoană prezentă pe stadion va determina, practic, neînceperea partidei de către arbitru. În acest sens, clubul, împreună cu organele de poliție și jandarmii vor crea dispozitive la toate intrările pe stadion și în jurul acestuia. Conducerea F. C. UTA face apel către susținătorii echipei să înțeleagă situația actuală, una care, din păcate, nu onorează formația fanion a Aradului ci, din contră, îi aduce prejudicii și să facă tot posibilul pentru ca ea să nu se mai repete.

Cât privește jocul în sine cu ASA, „alb-roșii" vor merge, desigur, la victorie. „Este un meci greu, mai ales că avem în spate două înfrângeri. Sper însă ca băieții să se concentreze și să câștige. Ne dorim din suflet cele trei puncte și am încredere și în deznodământul întâlnirii următoare, de la Baia Mare. Doar astfel putem ține pasul cu plutonul fruntaș" - ne-a declarat vicepreședintele F.C.UTA, Ioan Ienciu.

În lotul antrenat de Ionuț Popa, Miculescu și Ciubăncan acuză accidentări, fiind menajați zilele trecute. Ambii sunt însă recuperabili până la ora jocului. Pe de altă parte, UTA nu va conta pe suspendatul Kent, eliminat împotriva bihorenilor.

Avancronica etapei

O veste pozitivă este perfectarea transferului lui Precious. Nigerianului i-a fost rezolvată cartea verde, legitimându-se la F.C. UTA. Debutul său sub culorile alb-roșii se va amâna, totuși, după toate probabilitățile. Aceasta întrucât „stranierul" se dovedește încă deficitar la capitolul pregătire fizică, conform antrenorului Popa. O variantă ar fi trimiterea lui pe suprafața de joc în timpul meciului, din calitatea de rezervă.

Pentru a pregăti cât mai bine confruntarea de sâmbătă, UTA a susținut inclusiv un joc test cu West Petrom, de care a dispus cu scorul de 3-0. La rândul ei, ASA a avut programat un amical, adversară fiindu-i divizionara A, F. C. Argeș. Oaspeții noștri de mâine au pierdut acasă cu 0-2, utilizându-se, printre alții, un jucător aflat în probe - Gârleșteanu. Echipa din Târgu Mureș a prezentat următoarea formulă: Farkas-Mihu, Zagon, Kovacs, Porav, Asztalos, Gabor, Torok, Borz, Luca, Peres. Au mai fost folosiți Bucur, Fl. Moldovan, Dumitru, Zsigmond, Mihaly, Cl. Șomfăleanu și Gârleșteanu. Formația-standard a UTA-ei s-ar profila astfel: Mârne-Panin, Zaha, Botiș, Panaitescu-Buhuș, Todea, Luca, Ciubăncan-Miculescu, Turcan (A. Drăgan).

În rest, era așteptată întoarcerea la Arad, din Italia, a utiștilor Hutan, Mărginean și Fritea, care vor participa la o acțiune a lotului național de juniori, în vederea preliminariilor Campionatului European, acțiune ce va avea loc în Israel.

Disputa UTA-ASA va fi arbitrată de o brigadă alcătuită din Lazăr Marian (Mediaș) - centru, Stănescu Marius (București) și Terteleac Paul (București) - asistenți. Observator FRF: Ion Velea (Craiova).

În celelalte meciuri ale etapei cu numărul 5 se vor întâlni: „U" Cluj-F. C. Baia Mare, Gaz Metan Mediaș-Extensiv Craiova, Pandurii Târgu Jiu-F. C. Bihor, Jiul Petroșani-Apullum Alba-Iulia, Internațional Pitești-Poli Timișoara, Olimpia Satu Mare-Ind. Sârmei Câmpia Turzii și Minaur Zlatna-CSM Reșița.

ADRIAN HÂRȚĂU

Ieri, la Sala Clio

Vernisajul expoziției „Aradul sportiv, la început de mileniu"

Ieri, la ora 17,00, Sala Clio a Muzeului Județean Arad a găzduit vernisajul expoziției intitulată „Aradul sportiv, la început de mileniu". Organizată de Clubul Sportiv Astra, expoziția a fost realizată cu prilejul a 90 de ani de activitate neîntreruptă a acestui club. Printre invitați s-au numărat viceprimarul Levente Bognar, Ioan Dumitru Iliescu din partea Consiliului Municipal, d-l Iosif Miklosy - fost canotor al clubului, precum și președintele Astrei, d-l Gheorghe Biriș. Iubitorii sportului, și nu numai, pot admira diferite insigne, diplome, cupe, medalii, fotografii, fanioane, cărți cu tematică sportivă și multe alte lucruri interesante referitoare la istoria clubului. Dintre disciplinele sportive practicate în cadrul clubului de-a lungul timpului, amintim: fotbal, alpinism, modelism, scrimă, judo, canotaj, lupte, tir, popice.

Expoziția poate fi vizitată până în data de 23 septembrie, de marți și până duminică, între orele 9-17. Și, după părerea noastră, merită.

A. CIOLOCOI

Velociped de curse fabricat în 1880 la Leipzig.
Foto: **VIOREL MUSCA**

PENALTY

Ajefistul Cornel Zăhoi se joacă cu focul...

...într-o zi s-ar putea să se (mai) frigă. A gafat odată, a doua oară și, dacă o va continua în aceeași notă, s-ar putea să aibe probleme.

La primul abuz făcut, Cornel Zăhoi a dat vina pe cuplul Ciurescu - Tiulea, care, vezi Doamne, s-ar fi pus de-acord că un cartonaș galben arătat lui Miheț n-ar fi fost chiar atât de galben. Și, uite-așa, „universitarul" eliminat la Iratoșu a jucat etapa următoare, chit că a fost transformată în hârtie de WC pagina din regulament, în care se spune că la „roșu" **stai o etapă**.

Pentru că ziarul nostru a făcut cunoscută opiniei publice ilegalitatea ajefistă, în săptămâna următoare, în mod subit, ajefistului Cornel Zăhoi i-a pierit cheful de „a călca în... strechini", era să zicem în altceva. Și a aplicat regulamentul după foaia, cândva aruncată la toaletă.

Eram gata să-l felicităm pe omul nostru și să dăm uitării primul abuz, când la orizont a apărut altul. Compromis fiind de cazul Miheț, nea' Cornel a mai eludat odată „biblia" ajefistă, de această dată „îndoindu-se" ca o trestie în bătaia vântului pentru „șoimii" Pâncotei: la jucătorul Anghel „roșu" la Nădlac și în loc să stea o etapă, după regulament, joacă bine-mersi în runda următoare. Și, culmea impertinenței, în loc să-și pună cenușă-n cap, și să stea ascuns în casă, nea' Zăhoi se duce observator la Pâncota pentru a veghea, probabil, ca „șoimul" Anghel să transpire în teren pentru punctele echipei.

Acum trebuie să le cerem scuze celor de la Curtici, care au avut un eliminat după etapa a IV-a, care va fi, cu siguranță, suspendat, din cauza noastră, că am mai scos la lumină un „gunoi" făcut cu bună știință de ajefiști.

Propuneam într-un articol precedent ca arbitrii să fluiere fără cartonașe, că tot nu le ia nimeni în seamă. Revenim astăzi și spunem că „fluierașii" să dea „roșii" doar în etapele pare, că doar atunci sunt luate în considerare. În rundele impare, are grijă nea' Cornel să dispară ele „hocus-pocus", ori să mai fie decolorate puțin.

Și asta, sub ochii colonelului rezervist Selejan, care tace mâlc, deși prerogativele sale îi dau dreptul, ba chiar îl și obligă, să pună piciorul în prag. Dar, cum o mână spală pe alta...

DANIEL SCRIDON

N. A.: Următorul subiect pe teme ajefiste îl vizează pe șefu' delegărilor de observatori, care apleacă urechea prea mult la „rugămînți" fierbinți și obligații și-i lasă pe dinafară pe unii.

Tenis - „Cupa de toamnă"

La „Fair play Club Abel" din Subcetate este în plină desfășurare turneul de tenis de câmp „Cupa de toamnă". Participă 100 de jucători, în premieră organizându-se o categorie separată pentru amatori - începători. Singurul impediment este legat de condițiile meteo. Organizatorii competiției, domnii Horea Oprean și Sever Jurcă țin să aducă mulțumiri tuturor participanților. Din primele tururi, reținem victoriile lui Nini Gavrilă, împotriva lui Adalbert Szabo, Sever Jurcă, cu Filip Miuțescu și Horia Șerban, în fața lui Dan Boric. De asemenea, Laurențiu Pirtea a trecut de Andrei Knop, Cristian Mareș de Sorin Mornăilă, Sergiu Pop de Mihai Calimente iar Mihai Vida de Abel Apostol.

PAM

S.C. ARTERM S.A.

Vă comunicăm că

în perioada **10.09.2001 ora 6 - 11.09.2001 ora 15**

se va sista furnizarea apei calde menajere

la toți consumatorii arondați punctelor termice 2/II (Dinamo); 2/I; 8V din C.A. Vlaicu datorită lucrărilor de reparații la magistrala I termoficare, executate de către S.C. TERMOELECTRICA S.A. - Sucursala Electro-Centrale Arad.

Director general Ing. Doru Câmpan

(2204868)

Casa de Asigurări de Sănătate Arad

PUBLICAȚIE DE VÂNZARE BUNURI MOBILE LICITAȚIA I-a

În temeiul art. 55 din O.G. nr. 11/1996 privind executarea creanțelor bugetare, aprobată prin Legea nr. 108/1996, cu modificările ulterioare, se face cunoscut prin prezenta că în ziua de **17, luna septembrie, anul 2001**, ora 10,00, în localitatea Arad, str. Brumărel, nr. 16 la sediul debitorului S.C. ECOLINE S.R.L., se vor vinde prin **LICITAȚIE** următoarele bunuri mobile

Denumirea bunului mobil	Prețul de la care se pornește licitația (nu include T.V.A.)
1. Mașină de termociment Ellogi	1 buc. 15.000.000 lei
2. Mașină cusut Pfaff	1 buc. 8.000.000 lei
3. Mașină cusut Colli F.G.B.	1 buc. 5.000.000 lei
4. Mașină cu coloană - 1 ac	6 buc. x 8.000.000 lei/buc.
5. Mașină cu coloană 2 ace	buc. x 10.000.000 lei/buc
6. Polizor	2 buc. 500.000

Informații la tel.:095.656.512 (2204867)

Spitalul Clinic Județean Arad

ORGANIZEAZĂ CONCURS

pentru ocuparea următoarelor posturi:
- analist programator - 2 (două) posturi.

Informații la Serv. RUNOS sau la telefon 280870. (2204868)

ASTRA VAGOANE ARAD S.A.

A TRINITY INDUSTRIES INC. COMPANY

Angajează

VOPSITORI INDUSTRIALI

Condiții:
- Calificare în meseria de vopsitor
- Experiență în meserie

Cererile se depun la serviciul Personal Training, telefon: 202296

(5927376)

ASTRA VAGOANE ARAD S.A.

A TRINITY INDUSTRIES INC. COMPANY

Angajează

INGINER

PENTRU PROIECTARE S.D.V.-URI

Condiții:
- Studii superioare, specialitatea TCM sau UTS
- Stagiul militar satisfăcut
- Cunoștințe de proiectare în AUTOCAD
- Cunoștințe de limba engleză

De preferință proaspăt absolvent (promoțiile 1998-2000).
CV-ul și scrisoarea de intenție se vor depune la serviciul Personal Training, telefon: 202296

(5927377)

Casa de Asigurări de Sănătate Arad

PUBLICAȚIE DE VÂNZARE BUNURI IMOBILE LICITAȚIA I-a

În temeiul art. 65 din Ordonanța Guvernului nr. 11/1996 privind executarea creanțelor bugetare, aprobată prin Legea nr. 108/1996, cu modificările și completările ulterioare, se face cunoscut prin prezenta că în ziua de 24, luna septembrie, orele 10,00, anul 2001, în localitatea Arad, str. Alexandru Șaguna, nr. 81-85 se vor vinde prin licitație publică următoarele bunuri imobile, proprietate a debitorului SOCOM PROGRESUL cu domiciliul/sediul în localitatea Arad str. Alexandru Șaguna nr. 81-85, bl. - , sc. - , ap. - , cod numeric personal/cod fiscal 1682771:

a) - clădire în suprafață de 2250 mp compusă din clădire producție corp 7 și construită din zidărie cărămidă, situată în localitatea Arad, str. Gheorghe Doja, nr. 121 evaluată la suma de 350.000.000 lei (nu include TVA)

CONDIȚII DE PARTICIPARE:
- Ofertă scrisă și taxă de participare de 10% din prețul de strigare;

Informații la telefon: 095-656512 (2204867)

Direcția de Sănătate Publică a Județului Arad

anunță că în data de 18.09.2001, ora 14,00, va avea loc **concursul de ocupare a posturilor vacante de medici de familie**

publicate în săptămânalul „Viața Medicală" nr. 30 din 27.07.2001. La acest concurs vor putea participa medicii care și-au depus dosarele de concurs la DSPJ Arad.
De asemenea se mai pot înscrie până la data de 14.09.2001, medicii care și-au depus dosarele de acreditare la Comisia de Acreditare.

FIRMA CHIC

ANGAJEAZĂ:

- **confecționere calificate** pentru îmbrăcăminte femei și bărbați
  personal calificat pentru: croi, călcat, retuș
- **vânzătoare**

Curiculum vitae se depune la magazinul CHIC din P-ța Gării nr. 1, între orele 9-19. Telefon: 252.605.

(5927374)

ASTRA VAGOANE ARAD S.A.

A TRINITY INDUSTRIES INC. COMPANY

Angajează

TRADUCĂTOR LIMBA GERMANĂ

Condiții:
- Cunoscător al limbii germane: scris, citit, vorbit preferabil germana tehnică
- Studii medii sau superioare
- Stagiul militar satisfăcut
- Competența de a lucra într-o echipă performantă

CV-ul și scrisoarea de intenție se vor depune la serviciul Personal Training, telefon: 202296 (5927376)

S.C. CREATIVE STUDIO SRL

Studio de creație grafică

ANGAJEAZĂ Pentru biroul de pe Bd. Revoluției

- **Responsabil relații publice**
  bun cunoscător PC, prezentabil(ă), cu abilități de comunicare
- **Designer/operator PC**
  având cunoștințe solide în utilizare Photoshop, Freehand, Quark.

Cei interesați pot trimite CV la fax 211012 până în 11.09.2001.

(5927380)

MATRIMONIALE

Căsătorii serioase în GERMANIA, ELVEȚIA, AUSTRIA, pentru doamne, domnișoare serioase, drăguțe. Sunați cu încredere, telefon 279251, 093.207.324. (21111)

CETĂȚENI GERMANI, doresc cunoștințe doamne, domnișoare dinamice, pentru relații serioase, eventual căsătorie. Solicităm poze și date persoane la adresa: str. Colonia UTA nr. 12, ap. 3, Tuduca. (22808)

TINERE 18/21, oferim clipe de extaz, domnilor generoși. Telefon 245255, cod. ELE. (22600)

Cetățean GERMAN, serios, doresc prietenie-căsătorie, DOMNIȘOARĂ, DOAMNĂ, maxim 35 ani, cu/fără copii. WERNER F. SCHNEIDER, GERMANIA, 63263 NEU-ISENBURG KANTSTR-12. Telefon 06.102/21389/0177-6083253. (22781)

FIRMĂ DE MATRIMONIALE GERMANĂ intermediem căsătorii în Germania. Telefon 094 162 214. (23145)

VÂNZĂRI APARTAMENTE O CAMERĂ

Vând garsonieră, confort III, mobilată, Calea Romanilor, preț negociabil. Telefon 235610.

Vând garsonieră, str. Mioriței bl. 240, et. IV, ap. 70, preț 8.500 DM, negociabil. Informații telefon 095 948 529. (22719)

Vând garsonieră cf. III, renovată, mobilat, frigider, str. Predeal bl. G1, parter, 5.000 DM. Telefon 251010, orele 18-21. (22732)

Vând urgent garsonieră confort I, Piața UTA, bloc U 7, etaj IV. Telefon 274712; 094.479.365. (22987)

Vând apartament 1 cameră, parter, str. Miorița, bloc 128, ap. 1 (fost cabinet medical). Telefon 270844 și 092.748.117. (23015)

Vând apartament una cameră, Micălaca, zona Poștei. Telefon 240030. (23112)

Vând apartament una cameră, 57 mp, semiîmbunătățit, Fortuna. Telefon 093.622.443. (23046)

Vând apartament ultracentral, o cameră, bucătărie, baie, antreu, WC. Telefon 220182. (22802)

Vând (schimb cu 2-3 camere + diferență), garsonieră mobilată, confort I, bl, Z.15, sc. B. ap. 60, et. II (lângă Piața Agro Vlaicu). Telefon 289442. (22885)

Vând (schimb cu 2-3 camere, decomandate, cf. I, etaj intermediar, ofer diferență) apartament 1 cameră, et. I, str. Poetului, 12.000 DM. Telefon 057-465357. (23131)

Vând garsonieră cf. I, et. III, Poetului, 3.500$. Telefon 272432. (22923)

Vând garsonieră cf. I, îmbunătățită, ocupabilă imediat, zona Alfa, et. I, preț 8.800, DM, negociabil. Telefon 276164. (23138)

Vând garsonieră, zona Bușteni. Telefon 245888. (23159)

Vând garsonieră, cameră, hol, baie, dus, deosebită, Vlaicu, et. I, 4500 DM. Telefon 228853. (23246)

Vând apartament o cameră, Vlaicu. Telefon 277105. (23192)

Vând garsonieră avantajos, studenți și elevi, central. Telefon 095 350 689. (23188)

Vând garsonieră cf. I, ocupabilă imediat, zona Alfa. Telefon 277327, 284839. (23219)

VÂNZĂRI APARTAMENTE DOUĂ CAMERE

Vând apartament 2 camere, amenajat pentru ABC și bar (bun locuit), la casă Aradul Nou, 10.000 DM. Telefon 228853. (23247)

Vând apartament 2 camere, cf. II, Intim, Aleea Făget, cheltuieli mici, îmbunătățiri. Telefon 057-223827 (23220)

Vând 2 camere, Vlaicu, cf. II, 8.900 DM. Telefon 253364. (22791)

Vând apartament 2 camere, baie, bucătărie, posibilități de racordare la gaz, et. I, central, Legea 112. Telefon 094.258.913 sau 280230.

Vând apartament 2 camere, zona Intim. Informații telefon 277369, 093 169 998. (22840)

Vând apartament 2 camere, central, 84 mp, 28.000 DM, negociabil. Informații telefon 092 624 791. (22593)

Vând apartament 2 camere, preț negociabil la vedere, Calea Romanilor. Telefon 283455. (22745)

Vând apartament 2 camere, central, cu sediu de firmă, preț 30.000 DM. Telefon 095 794 999. (22788)

Vând apartament 2 camere, decomandate, str. Dr. Ioan Suciu, et. II, fără îmbunătățiri, ocupabil imediat, preț informativ 26.000 DM. Informații telefon 220572, între orele 18-22 sau 094.583.464. (22868)

Vând urgent apartament Aradul Nou, două camere decomandate, ușă blindată Italia, gratii geam, garaj, parter înalt, mobilă bucătărie după măsură (excepțională), preț 19.000 DM. Telefon 278442, orele 16-20. (22914)

Vând apartament 2 camere, parter, zona Miorița. Telefon 288921, 094.669.428. (22919)

Vând apartament 2 camere, UTA, decomandat, acoperiș țiglă. Telefon 273049. (23044)

Vând apartament 2 camere, Micălaca, str. Abrud bl. 127, et. III, ap. 12. Telefon 282373. (22769)

Vând apartament 2 camere, Podgoria, parter, contorizat. Telefon 237398. (22708)

Vând apartament 2 camere, Piața Spitalului, 19.000 DM, negociabil. Telefon 095 535 014, 273996. (23130)

Vând apartament central, 2 camere, îmbunătățit + garaj construit, autorizat. Telefon 093 308 268. (23046)

Vând apartament 2 camere, posibil privatizare, Piața Soarelui. Telefon 265741, 092 739 886. (23019)

Vând apartament 2 camere, et. I, str. M. Scaevola. Telefon 211687 sau 284129. (23163)

Vând sau dau în chirie pe termen lung, apartament 2 camere, decomandate, et. III, str. Ineului. Telefon 057-232315. (23184)

Vând apartament 2 camere, Miorița, bl. 255, sc. B, et. 6/6, preț fix 12.000 DM. Telefon 212472.

Vând apartament 2 camere, zona Vlaicu, ultramodern, la cheie. Telefon 093.128.391; 284361. (23277)

VÂNZĂRI APARTAMENTE TREI CAMERE

Vând apartament 3 camere, amenajat tip Samantha, 80 mp, încălzire pe gaz, str. Eminescu, 21.000 DM, negociabil. Telefon 092 967 638. (22798)

Vând apartament 3 camere confort I sporit, etaj II, zonă centrală. Telefon 057 - 282641. (22957)

Vând 3 camere, Vlaicu, confort I, decomandat, 16.000 DM. Telefon 270856. (22791)

Vând 3 camere Romanilor, parchet, 16.000 DM. Telefon 270856. (22791)

Vând (schimb) apartament 3 camere, decomandate, zona Miorița. Telefon 265372. (22543)

Vând în zona Polivalentă, apartament 3 camere Samantha, etaj I, contorizat, lavabil, negociabil. Telefon 230769, 092.402.188. (23013)

Vând apartament în Vlaicu 3 camere, decomandate, 3 balcoane, 2 băi, gresie, faianță, parchet, zugrăvit. Telefon 057-237119; 093.074.995. (22455)

Vând apartament 3 camere, cf. II, parter, Vlaicu, 5.800 USD. Telefon 229021, 245186. (22456)

Vând apartament 3 camere, bl. 160, zona Piața Miorița. Telefon 259034, după ora 17. (22850)

Vând apartament 3 camere, et. III, decomandat, contorizat, zona UTA. Telefon 245125; 095.596.316. (22492)

Vând apartament 3 camere, ultracentral, et. III, preț 27.000 DM. Telefon 231579, orele 17-21. (22496)

Vând apartament 3 camere, ultracentral + dependințe, et. II. Telefon 057-284071. (23002)

Vând apartament 3 camere, central, parter înalt, garaj, str. Afinelor bl. 14-16, ap. 2, vizibil vineri și sâmbătă, orele 10-18. (22832)

Vând apartament 3 din 4 camere, bucătărie 6/3,5 m, gresie, faianță, parchet, et. II, Piața Soarelui, negociabil. Telefon 092 870 752, 259891. (23182)

(Continuare în pagina 17)

(Urmare din pagina 16)

Vând urgent apartament 3 camere, Aradul Nou, decomandat, et. 4/4. Telefon 278187, 094 552 156. (23187)

Vând apartament 3 camere, semidecomandat, et. III, Vlaicu. Telefon 094.774.042; 056-166637, seara.

VÂNZĂRI APARTAMENTE PATRU CAMERE

Vând apartament 4 camere, ultracentral, 110 mp, 50.000 $. Telefon 093 047 431. (22929)

Vând apartament 4 camere, 131 mp, ultracentral, 49.000 DM. Telefon 256000; 094.928.511. (22907)

Vând apartament 4 camere în casă tip vilă, et. II, ultracentral, preț negociabil. Telefon 251241. (22934)

Vând urgent apartament 4 camere, 25.000 DM negociabil. Telefon 219700, 091.228.831. (23051)

Vând apartament 4 camere, ultracentral, et. I, contorizat, apă caldă și rece, marmorat, alarmă, preț 73.000 DM, negociabil. Telefon 092 281 523. (23207)

VÂNZĂRI CASE

Vând casă 3 camere, în Zimandul Nou, apă curentă și gaz, teren 1.300 mp + grădină 63 ari pământ. Informații telefon 246916, orele 17-22. (23007)

Vând casă trei camere, bucătărie, baie, gaz, pivniță, garaj, singur în curte. Telefon 281055, zona Bou Roșu, str. Ghica-Vodă, nr. 11.

Vând casă nouă cu etaj, mansardată, situată la DN7, în Păuliș, având spațiu comercial modern, apă, canal, curent trifazic, grădină, 40.000 DM, negociabil. Telefon 461415. (21799)

Vând 1/2 casă 4 camere, spațioasă, masivă, Legea 112, achitată, str. Cuza Vodă, zona Boul Roșu, 21.000 DM. Telefon 283632. (23081)

Vând casă zonă centrală, parter, casă 250 mp, ideal activități comerciale sau locuit, str. Vârful cu Dor, nr. 8, vizavi Piața Pompierilor, 33.000 $. Telefon 092.344.705. (23081)

Vând casă, toate utilitățile și teren 1000 mp, localitatea Zimandul Nou nr. 44. (22525)

Vând casă în Vladimirescu str. Progresului nr. 21, 3 camere, baie, bucătărie, anexe, toate utilitățile. Telefon 514676. (22587)

Vând casă cu grădină, curte betonată, gaz, apă, în Micălaca, vad comercial bun, suprafață totală 1600 mp, preț 140.000 DM. Telefon 219292. (22505)

Vând casă mare compusă din două apartamente, curte cu multiple construcții inclusiv două camere frigorifice, pivniță, încălzire centrală pe gaz, str. Vârful cu Dor, Arad, 70.000 $, negociabil. Telefon 092.344.714, orele 8-14. (22502)

Vând casă mare cu grădină și anexe, cu gaz, apă, str. Alexandru cel Bun nr. 18, Gai. Telefon 245946. (22844)

Vând casă, Bujac, suprafață 529 mp, 3 camere, dependințe, gaz, 22.000 DM, negociabil, str. Caisului nr. 64. (22954)

Vând casă mare, 5 camere, anexe, grădină, se poate privatiza. Telefon 090.458.639. (22956)

Vând casă în Grădiște, str. Zs. Moricz nr. 50, 7 camere, 2 băi, garaj, apă curentă, canal, încălzire proprie și anexe. Telefon 276883, 10-22. (22819)

Vând casă Aradul Nou, 3 camere + dependințe, hală nouă 60 mp, gaz, curent trifazic, teren 720 mp. Telefon 095 315 895. (22767)

Vând casă mare + teren Pârneava, poziție foarte bună. Telefon 281651. (22972)

Vând casă Bodrogul Nou, nr. 8, 10.500 DM. Telefon 214860. (22959)

Vând urgent casă Fântânele, 3 camere, bucătărie, beci, apă, gaz, preț negociabil. Telefon 274712, 094.479.365. (22987)

Ocazie unică! Vând casă mică, cărămidă + văiugă, locuibilă, apă în curte, 2 camere, bucătărie, coridor, grădină 535 mp total, necesită reparații parțial, fără probleme inundații, zona Bujac, preț 12.000 DM. Telefon 090.493.362. (23010)

Vând casă comuna Covăsânț, nr. 178. Telefon 094.939.567. (23076)

Vând urgent casă, str. Clopoțeilor, 3 camere, baie, anexe, grădină 500 mp, 18.000 DM. Telefon 092.447.233. (23077)

Vând (schimb) 2 case la curte comună 3+2 camere, 2.800 mp, grădină, anexe, posibilități telefon, gaz, apă, Pâncota. Telefon 466094. (23088)

Vând casă tip vilă. Telefon 094 583 747. (23140)

Vând cabană cu etaj, Insula Mureș, preț atractiv. Telefon 281810, 092.313.296. (22322)

Vând casă 3 camere, îmbunătățită, încălzire centrală, apă, gaz, canalizare, curte amenajată, garaj, suprafață 700mp, str. Cocorilor 14. Telefon 243212, după masă. (22332)

Vând urgent casă cu grădină mare, Nădlac, str. Ion Slavici nr. 131. Informații telefon 474647. (5927513)

Vând casă cu grădină mare, localitatea Cruceni nr. 158, Cruceni. Telefon 263466. (22261)

Vând casă în Cladova, cu livadă. Telefon 267990, 092.257.423. (22612)

Vând casă în Curtici, str. Crișan, nr. 25, 1440 mp, preț negociabil 20.000 DM. Informații telefon 219555 după ora 20; 093.367.779. (22631)

Vând avantajos apartament 2 camere, dependințe, în casă, curte, parter, Meținanu. Telefon 223162. (22712)

Vând casă 3 camere, grădină, gaz metan, Arad, str. Dorobanților nr. 73. Telefon 258066. (22818)

Vând casă Grădiște, Petru Rareș (principală), amenajată occidental, 120 mp, total 800 mp, superamenajat și pentru privatizare. Telefon 213353. (21868)

Vând casă în Aradul Nou, str. Coloniștilor. Telefon 286225; 095.650.090. (22573)

Vând casă modestă (cumpărată Legea 112), teren 1000 mp, Subcetate. Telefon 094.238.005. (22935)

Vând casă cu grădină în Mândruloc nr. 150 (central) și teren agricol în zona Vinga. (23133)

Vând 2 case vechi, alăturate (920, 468 mp), str. L. Rebreanu 27, 29, partial cu chiriași. Telefon 252150. (23059)

Vând casă 6 camere, dependințe, garaj, grădină mare, încălzire centrală gaz, 80.000 DM, negociabil. Telefon 057-276387. (23063)

Vând casă cărămidă, 3 camere, 2 holuri, baie, bucătărie, garaj, grădină. Telefon 231936. (23105)

Vând (închiriez) casă în Pârneava, 2 camere, dependințe, baie, grădină 1.000 mp, urgent. Telefon 223539. (23109)

Vând clădire mare, privatizare, casă mare, Piața Pâncota. Telefon 466412. (22986)

Vând imobil în localitatea Nădab, casă și anexe, teren cu grădină mare 2.300 mp (gaz și apă stradal). Informații 18-22, telefon 352730 sau 250969. (22995)

Vând casă mare, în Grădiște. Telefon 222671. (23153)

Vând 2 case în Aradul Nou, cu gaz, telefon, grădină, cuptor de brutărie. Telefon 286097. (22962)

Vând casă cu grădină, Șofronea, apă, gaz. Telefon 514100, 234280. (23149)

Vând casă cu 6 camere, anexe, dependințe, grădină mare, posibilitate construcție casă, cu gaz, Sânleani nr. 167. (23152)

Vând casă nouă, comuna Iratoș, preț negociabil. Telefon 057-264274, 057-272416. (23157)

Vând casă 110 mp + grădină 200 mp central, zonă liniștită, preț 46.000 DM. Telefon 095 610 290. (23156)

Vând urgent casă mare, Cermei nr. 872. Telefon 094 237 944, 247029. (23163)

Vând 2 case în Sânpaul nr. 149 și 151. Telefon 093 096 769. (23175)

Vând casă în Cuvin nr. 446 și mobilier vechi. Informații telefon 058-834325. (23168)

Vând casă etaj, 2 camere + dependințe, teren 300 mp, 17.000 DM, negociabil, Aradul Nou. Telefon 095 802 169. (23212)

VÂNZĂRI SPAȚII

Vând spațiu comercial central, 90 mp, Informații telefon 094.907.469; 092.360.638. (22608)

Vând avantajos spațiu comercial sau producție, 540 mp, parter bloc Siria. Telefon 094.545.778. (22651)

Vând abator complet în funcțiune, capacitate 25 capete pe zi. Telefon 092.344.714, orele 8-14. (22502)

Vând gheretă situată pe Calea Victoriei și malaxor import. Telefon 279656, 222620. (22746)

Vând (sau închiriez) magazin 150 mp, bine amenajat, zona Alfa. Telefon 092.209.665.

Vând spațiu Strand Neptun, 400 mp, toate dotările. Telefon 092.826.526. (22973)

Vând spațiu comercial central. Telefon 273730, după ora 21. (23102)

Vând spațiu comercial, ultracentral, în Chișineu Criș, amenajat, cu toate utilitățile, vad comercial foarte bun. Informații telefon 095 281 577. (793177)

VÂNZĂRI TERENURI

Vând TEREN INTRAVILAN 685 mp, str. Prometeu, nr. 2, utilități la stradă, preț 13 DM/mp. Telefon 092.239.242. (22715)

Vând urgent teren 750 mp, Grădiște. Telefon 095 261 232. (22389)

Vând 2,45 ha teren agricol, zona Aradul Nou. Telefon 094.774.573. (22909)

Vând teren intravilan, 1200 mp, localitatea Frumușeni, lângă izlaz. Telefon 288798, după ora 20. (22944)

Vând teren arabil 2,40 ha, localitatea Fântânele. Telefon 288798, după ora 20. (22944)

Vând teren 4.850 mp, zona de agrement Valea Crucii, Păuliș. Telefon 095 315 895.(27767)

Vând loc de casă Olari, central, cu fundație și apă rețea, 1440 mp, preț 1.600 USD. Telefon 288613 sau 092.295.329. (23011)

Vând teren intravilan, 1.747 mp, Gai. Telefon 282319. (22646)

Vând 2 ha teren intravilan, lângă Petrom Șimand, ideal investiții. Telefon 373147, 095.354.974. (22797)

Vând 4 ha pământ în localitatea Sânleani. Telefon 229967.

Vând loc de casă, stradă asfaltată, Sânicolaul Mic. Telefon 278475. (23057)

Vând grădină mare, intravilan, localitatea Bonțești. Arad, telefon 266833, orele 17-21.(22899)

Vând 6.000 mp itravilan, Micălaca, 12DM/mp, negociabil. Telefon 264495, după ora 16,30. (23265)

VÂNZĂRI AUTO

Vând Dacia 1310, an fabricație 1995, vopsea originală, stare foarte bună. Telefon 255627.

Vând RENAULT SCENIC 4x4 nou și RENAULT LAGUNA 1995, ambele benzină, înmatriculate persoană fizică. Telefon 092.237.792. (22369)

Vând Dacia 1310, 1986, numere noi, 1650 DM negociabil. Telefon 286211. (23028)

Vindem toată gama de PIESE AUTOCAMION (VOLVO, DAF, IVECO, SCANIA, MAN, MERCEDES). Informații Calea Șiriei nr. 19. Telefon 368377. (22117)

Vând MOTOARE DIESEL (Turbo) EUROPENE, garanție, act vamal, cutie viteze (5), accesorii. Telefon 093.570.094. (22341)

Vând combină de porumb sârbească pe 2 rânduri, cu buncăr 8.900 DM și 2 rânduri fără buncăr, 6.500 DM. Telefon 093.089.315.

Vând Fiat Croma benzină, stare bună funcționare, 1.700 DM. Telefon 098.621.400. (22686)

Aveți drum în țară și a-ți rămas în pană de cauciucuri? În LIPOVA, găsiți ANVELOPA de care aveți nevoie, LA CELE MAI MICI PREȚURI, cu garanție. Telefon 057-563027. (23155)

Vând motor Saviem, stare bună. Telefon 272808, orele 8-17. (22669)

Vând tractor U445, plug, prășitoare, tocătoare tulei. Informații localitatea Chereluș nr. 416. (7253198)

Vând Ford Escort 1.6 benzină, an 1996, alarmă, central, trapă, geamuri electrice, înmatriculat persoană fizică, 12.500 DM. Telefon 092 597 057. (22736)

Vând AudiA4/1996, preț 20.800 DM și Audi 80/1989, preț 8.500 DM. Telefon 282793, 094 623 459. (22801)

. Vând Dacia an 1996, preț convenabil. Telefon 094 987 653 sau 523090. (7931679)

Vând tractor 650 și plug. Telefon 464537. (22806)

Vând Dacia 1310 XLi, fabricație decembrie 2000, în garanție, asigurare casco, alarmă, casetofon, stare impecabilă. Telefon 095.419.088. (22948)

Vând tractor U-650, neînmatriculat, stare funcționare, 4.000 DM, negociabil, Arad, str. Alexandru cel Bun nr. 28/30. Telefon 273639. (22969)

Vând Ford Mondeo TD 1800 cmc, an 1994, înmatriculez persoană fizică, stare ireproșabilă, 12.100 DM. Telefon 094.788.309; 057 - 259650. (22978)

Vând Opel Kadett Combi Diesel 1,6, 1986, consum 4,5 litri, stare excepțională, 4.000 DM. Telefon 092.231.534; 057 - 231623. (22975)

Vând Oltcit Club, an 1990, stare excelentă. Informații telefon 281651. (22972)

Vând tractor rutier U 650 cu numere noi și CIV, stare foarte bună și remorcă mică cu roata cincea, tip șraf 3 tone. Telefon 057 - 220060; 094.506.498. (22990)

Vând Audi '90 2,3 E, 7.700 DM negociabil. Telefon 277387, 093.282.513. (22985)

Vând Renault 2,5 TD, an 1986, PF, 4 genți aluminiu R14 și 2 genți R 15, cu cauciucuri noi. Telefon 095.106.365. (23086)

Vând VW Passat Combi 1993, benzină, 1900 cmc, central, geamuri electrice, ABS, airbag, 9999 DM negociabil. Telefon 212546 seara; 092.320.994. (23038)

Vând Dacia 1310 gri metalizat, injecție, din 2000. Telefon 094.477.133. (23042)

Vând Renault 19 GTE, an 1990, injecție benzină, 1720 cmc, stare impecabilă. Telefon 095.636.547. (23106)

Vând semiremorcă 20 tone, fabricație USA, 1988, dubă aluminiu, 2 axe, înmatriculată, preț 7.000 DM. Telefon 095.312.174.

Vând autotractor Iveco Turbo Star 20 tone, 1989 și semiremorcă Vibertti, 1990, stare perfectă de funcționare. Telefon 094.568.885. (22536)

Vând VW Passat 1,6 Diesel, 1987; Opel Astra 1,4 două uși, 1993, Bradului 16. Telefon 276565. (22785)

Vând la preț avantajos combine pentru păioase și porumb boabe: CLAAS, INTERNAȚIONAL, NEW HOLAND, pluguri reversibile de la 1-5 brazde, semănătoare păioase de 3 și 4 m, semănătoare porumb, presă balotat, MIG pentru îngrășăminte. Telefon 094.505.494. (22527)

Vând combină recoltat porumb știuleți și tractor U 445. Telefon 286225, 095.650.090. (22573)

Vând ARO 243 D, în stare de funcționare. Telefon 094.238.005. (22935)

Vând tractor U-651M, 80.000.000 lei, Almaș nr. 106, județul Arad. (22809)

Vând tractor U650, plug PP3 cu țeavă, semănătoare SPC 6. Informații comune Cermei nr. 309. Telefon 057-328117. (22927)

Vând Golf II, Fuego tamponat + caroserie, Trabant. Telefon 057-284071. (23002)

Vând Renault 19 Chamade, an 1991, persoană fizică, extrase. Telefon 235714. (22993)

Vând Opel Omega, fabricație 96, 2.000 cmc, pe benzină, full mai puțin, piele. Telefon 095 438 440. (23027)

Vând Dacia Nova, fabricație 1999, stare excepțională + alarmă. Telefon 094 691 106. (23112)

Vând Dacia 1310L, an 1999, culoare roșie, cu trapă, stare foarte bună. Telefon 261016. (23124)

Vând autobasculantă Saviem. Telefon 091 430 271. (7931705)

Vând Opel Ascona 1985, benzină, stare bună. Telefon 092 613 135, 229511. (23180)

Vând Dacia 1310, 1991, nr. vechi, stare foarte bună, 2.000 DM, negociabil. Telefon 232998. (23185)

Vând talon Fiat Croma T.D.i. Telefon 094 604 182. (23199)

Vând Tico, an 99, 60.000 km, stare perfectă. Telefon 092 251 786 sau 094 604 182. (23199)

Vând Dacia 1300, an 1980, preț 1.400 DM si Dacia 1310, an 1986, preț 1.850 DM, negociabil. Telefon 057-247683. (23191)

VÂNZĂRI ELECTRO

Vând combină frigorifică Bosch, stare foarte bună, 6.500.000 lei, negociabil. Telefon 092.596.712; 259614. (23268)

Vând: CONGELATOARE, COMBINE FRIGORIFICE, TV COLOR, MAȘINĂ SPĂLAT AUTOMATĂ, prețuri avantajoase, garanție, postgaranție. Telefon 259001. (23193)

Vând televizoare color diferite diagonale, teletext, telecomandă, garanție. Telefon 264004. (22672)

Vând mașini spălat automate, combine frigorifice, televizoare color diferite modele; garanție. Telefon 251392. (22673)

Vând MAȘINĂ SPĂLAT AUTOMATĂ, TV COLOR, COMBINE FRIGORIFICE, prețuri avantajoase, garanție, postgaranție. Telefon 278500. (23193)

Vând TV COLOR, CONGELATOARE, COMBINE FRIGORIFICE, MAȘINĂ SPĂLAT, prețuri avantajoase, garanție, postgaranție. Telefon 284000. (23193)

Vând mașină spălat automată Whirpool, stare funcționare. Telefon 093 029 559. (22721)

Vând VIDEO, TV COLOR, MAȘINĂ SPĂLAT AUTOMATĂ, COMBINE FRIGORIFICE, CONGELATOARE, garanție. Telefon 275681. (23193)

Vând CASE MARCAT FISCALE și CÂNTARE ELECTRONICE, omologate. Telefon 282829; 272727. (f. 2059562)

Vând MAȘINĂ de SPĂLAT AUTOMATĂ, import Germania, cu garanție; prețuri avantajoase ! Telefon 259339; 094.706.321. (22699)

Vând foarte ieftin FRIGIDERE, CONGELATOARE, LADĂ FRIGORIFICĂ, COMBINĂ FRIGORIFICĂ, VITRINĂ FRIGORIFICĂ, ofer garanție. Telefon 259339, 094.706.321. (22699)

Vând TELEVIZOARE COLOR import GERMANIA, modele noi, prețuri mici. Oferim GARANȚIE. Telefon 259339; 094706.321. Telefon 259339; 094.706.321. (22699)

Locuiți în afara Aradului? Chiar lângă dv, în LIPOVA, găsiți MAȘINI DE SPĂLAT, FRIGORIFICE, TELEVIZOARE COLOR, VIDEO, la prețuri foarte mici, toate cu garanție. Telefon 057-563027. (23155)

Vând TV LG diferite modele, noi, import Germania, preț interesant. Telefon 280260, 092.262.434, orar: 10-18.

Vând PENTIUM I 133 MHz, 32 RAM, 1 GB, monitor, tastatură, mouse, stoc limitat, 250 DM, Telefon 280260, 092.262.434, orar: 10-18.

Vindem imprimante A 3 cu ace IBM/Epson 160 CPS noi, 300 DM. Telefon 280260, orele 10-18; 092.262.434.

Vindem CALCULATOR PENTIUM 3 933 MHz 128 RAM HD 30 Giga - CD - ROM, placă sunet vofer modem 56 K placă video 32 MB Shared. Telefon 280260, 094.552.226.

Vând CALCULATOR PENTIUM 200 MMX cu modem, CD ROM placă sunet monitor 14 SVGA. Telefon 280260, 094.552.226.

Vând TV color en-gros, defecte, preț 20 - 30 DM/bucata, buc - 60 buc. Telefon 092.239.242. (22715)

Vând TV color diagonala 37-67; frigidere; congelatoare; combine; lăzi și vitrine frig; mașini automate cu garantie un an. Orele 9-19, telefon 274600 sau 19.30 - 23, telefon 241355. (22619)

Vând televizoare color, moderne, mărci germane renumite, garanție 6 luni. Telefon 057-287404. (22877)

Vindem: VITRINE frigorifice, CAMERE frigorifice, AGREGATE frigorifice, DULAPURI frigorifice, CONDENSATOARE, VAPORIZATOARE; garanție. Telefon 281384, orele 8-18. (23037)

Vând computere 486 începând cu 1.350.000 lei, Pentium I 100 MHz, 540 HDD, 16 RAM, preț 209 DM; Pentium II 266 MHz, preț 539 DM, imprimantă Canon BJC-2100 numai 2.328.000; oferim garanție. Telefon 275420. (22229)

Vând televizor color, mașină spălat automată, cuptor microunde, Pentium II, videorecorder. Telefon 284604. (23070)

(Continuare în pagina 18)

(Urmare din pagina 17)

Vindem TELEVIZOARE COLOR, garanție 6 luni, preț 2.000.000-3.000.000 lei. Telefon 244904, orele 9-17. (21656)

Vând diferite telecomenzi pentru televizor (185.000 lei), video, satelit; componente electronice. Telefon 092 368 868, 095 794 894; www.telecomanda.ro. (mp)

Vând combină muzicală LG, nouă, digitală. Telefon 279582. (23114)

Vindem calculatoare Compaq Pentium 166 MMX, 32 MB SDRAM, HDD 3,2GB, CD ROM 16X, sound, monitor 15" Eizo, superbe, 175$ (TVA inclus). Telefon 228835, 228845, 093 517 885. (23216)

VÂNZĂRI DIVERSE

Vindem VARZĂ de SOCODOR, în cantități mari (inclusiv pentru cantine, case de copii). Telefon 520523, după ora 20.

Vând covoare persane, stație taxi+ceas. Telefon 092.596.712; 259614. (23268)

Vând termoteka Turbo și la coș. Telefon 253973, 093 727 470. (23154)

Vând PLASĂ GARD zincată toate dimensiunile, 19.000 lei/kg; TABLĂ DECAPATĂ de la 0,4 mm la 2 mm; CUIE, 14.000 lei/ kg, PLASĂ RABITZ, TABLĂ ZINCATĂ 0,4 mm; ELECTROZI Ductil; SÂRMĂ NEAGRĂ și ZINCATĂ. Str. Vasile Conta, nr. 1. Telefon 273862, 094.289.997. (22964)

Vând (urgent) 2 mașini spălat auto, profesionale, cu apă caldă-rece. Telefon 092.621.961. (22864)

Vând toată gama de apă minerală Lipova, 3.000 lei/sticla. Str. Timișorii, nr. 56. (22531)

Vând ROLETE PLASTIC import; ROLETE LEMN; JALUZELE. Telefon 059 - 478503, 095.594.415. (22140)

Vând BOLȚARI din zgură și beton, PAVELE și BORDURI. Telefon 095.634.885; 092.621.600. (20864)

Vând garaj zona Micălaca 300. Telefon 095.457.260.

Vând BCA, blocuri ceramice, ȚIGLĂ 10 modele, UȘI, FERESTRE, PAL, placaj, PFL, bitum, carton asfaltat, cărămidă, teracote, plăci azbociment, dușumele și lambriuri, etc; str. Pădurii, nr. 69. Telefon 211272.

Vând mașină de rindeluit pe 4 fețe confecționat lambriuri și dușumele, etc. Telefon 211272, orele 8-17.

Vând MOBILIER MODERN nou: bucătărie de la 5.000.000 lei; bibliotecă de la 6.800.000 lei; dormitor de la 7.500.000 lei; birouri de la 1.300.000 lei. Telefon 256769, 092.239.242. (22715)

Vând BOLȚARI TERMOIZOLANȚI, diferite DIMENSIUNI, foarte CONVENABIL. Telefon 094.507.339; 275551. (22640)

Vând COLȚARE, CANAPELE, DORMITOARE, FOTOLII, noi; CONVENABIL. Telefon 094,507.339, 275551. (22640)

Vând făină BL 55, în cantități mari, 5.500 lei/kg. Telefon 462342. (7931177)

Vând parchet de fag calitate superioară. Telefon 261410, 094.557.847. (22541)

Vindem rolete plastic import, 280.000 lei/ mp, rolete lemn 650.000 lei/ mp. Asigurăm calitate și garanție. Telefon 059-460315, 095 827 725. (22407)

Vând rolete plastic, import, între 190.000-250.000 lei/ mp; rolete lemn tei 500.000 lei/ mp, obloane mobile lemn 700.000 lei/ mp, jaluzele. Telefon 090 481 236, 092 850 619. (22706)

Vând miere de albine, cantitate mare. Telefon 255181 seara. (22652)

Vând termoteci noi, Italia, 36 rate, avans zero. Telefon 093 463 567. (22733)

Vând CUPTOARE, MALAXOARE, MAȘINI CORNURI, Germania. Telefon 094.350.894; 069-561428. (22738)

Vând LEMNE FOC, NISIP, BALAST, la domiciliu. Telefon 214010. (22738)

PUI DE ȘIRIA! Vindem populației, în limita stocului, la ferma „PRODAGRO CETATE" din Șiria, vineri, 7 septembrie, orele 14-18, sâmbătă 8 septembrie, orele 7-15, PUI VII DE CARNE, de peste 1 kg.

Vând NISIP, BALAST, la domiciliul clientului. Telefon 257769. (22764)

Vând 2 dormitoare + mobilă combinată. Telefon 276772. (22775)

Vând termoteka Berreta pe gaz, preț 1.200 DM și boiler electric 5 lt, preț 200 DM, sigilate. Telefon 095 794 999 (22788)

Vând veșminte preotești. Telefon 279390, 270847. (22846)

Vând cărămidă, preț 1600 lei/buc. Telefon 093.054.287. (22906)

Vând teracotă și boiler electric 80 litri, ambele stare bună. Telefon 266146. (22922)

Vând 2 mașini pasfe făinoase, malaxor rafturi cu sită 300 buc. Telefon 095 315 895. (22767)

Vând mobilă bucătărie suspendată, aragaz cu 4 focuri și butelie, frigider și congelator cu 6 sertare. Telefon 252497. (22793)

Vând cățel caucazian de 2 luni, vaccinați, deparazitatți. Telefon 281808. (22952)

Vând BETON, MORTAR, ȘAPE. Asigur TRANSPORTUL. Telefon 094.855.838. (23026)

Vând robot gospodărie, circular, polizor, moară sfărâmat porumb. Telefon 231561. (22778)

Vând termotecă Ariston, Beretta 24 kw Turbo. Telefon 254411. (23020)

Vând garaj din zidărie, Chișineu Criș, str. Primăverii nr. 1. Telefon 520097. (7931664)

Vând baterii avicola pentru găini ouătoare, pui, creștere. Telefon 274813. (22233)

Vând EUROBOLȚARI termoizolanți cu certificat de calitate 300x250x200, 6500 lei/buc, ; 1 mc-435.000 lei; 1 boltar-7,6 cărămizi. Telefon 281491; 092.381.750. (22099)

Vând garaj metalic, preț 1900 DM, negociabil. Telefon 094.568.885. (22536)

Vând semințe lucernă, import Franța, atestată, calitate superioară. Telefon 093.392.768. (22888)

Vând garaj autorizat, zona Podgoria. Telefon 057 - 211991; 092.509.397. (21869)

Vând fân natural, calitate, balotat, asigur transport. Telefon 094.763.223. (5927840)

Vând chiuvetă fontă, second-hand, la preț excelent. Telefon 093 040 987. (22734)

[illegible]nd calorifere fontă, toate ti[illegible]e, Petru Rareș 98. Telefon [illegible]98, 228392. (22908)

Vând pian vienez. Telefon 092 477 831. (23092)

Vând rame blondel și mașină tâmplărie universală. Telefon 287965. (23126)

Vând pat fotoliu dublu. Telefon 279874. (23129)

Vând colțar piele din Germania, extensibil, deosebit. Telefon 278475. (23057)

Vând aparate electrocasnice pentru bucătărie, 2 fotolii, icoană antică. Telefon 229335. (23123)

Vând garaj zona Piața Spitalului. Telefon 092 667 589, 286767. (23137)

Vând carpete plușate și covoare. Telefon 222671. (23153)

Vând 2 canapele extensibile, dulap de haine, bibliotecă mică și congelator. Telefon 241813. (23154)

Vând rochii de mireasă, diferite mărimi și haine second hand. Telefon 251735. (23160)

Vând, la preț avantajos, 2 cazane de baie, cu baterie cu duș. Telefon 095 609 428. (23181)

Vând 4.650 kg grâu și 1.850 kg orz ieftin. Telefon 222856. (23179)

Vând fier beton PC 52, cu 9.720 lei/ kg (TVA inclus): 560 kg diametru 10 și 590 kg diametrul 12. Onorez comenzi pentru orice cantitate. Telefon 094 636 449. (23201)

Vând calorifere tablă, sobe cărbuni, poartă fier, TV color, mașină spălat vase, călcat, mașină tuns iarba, mașină spălat defectă. Telefon 272853. (23200)

Vând mașină de semănat porumb pe 6 rânduri. Telefon 232279. (23186)

Vând tărâte 2.000 lei/ kg, cantități mari. Informații telefon 462342. (7931180)

Vând aparat unit dentar, marca Boss. Telefon 095 802 169. (23212)

Vând căței dog german; masculi, pentru montă, rasa Teranova, toate culorile de origine daneză și americană, toți cu carte de origine, Békéscsaba - Ungaria, telefon 003666322107, Arad - 280125. (22869)

CUMPĂRĂRI TERENURI, IMOBILIARE

Cumpăr apartament 2 camere, Micălaca, indiferent etajul. Telefon 279718, 094.542.931. (22939)

Cumpăr casă sau loc de casă în Vladimirescu sau Micălaca. Telefon 271935; 092.624.710. (22968)

Cumpăr apartament 2 camere Micălaca, zona 300, sau Piața Miorița. Informații zilnic la telefon 267777. (23035)

Cumpăr urgent apartament 2 camere Vlaicu, Micălaca, ofer 10.000 DM. Telefon 057-264117; 090.044.137. (23036)

Cumpăr teren, casă, pe drumul principal, în localitatea Șiria. Telefon 057 - 211991; 092.329.007. (21869)

Cumpăr spațiu comercial ultracentral. Telefon 092.509.397. (21869)

Cumpăr casă 2 camere, singur în curte, în Arad, ofer 7.500$. Telefon 093 089 668. (22982)

Cumpăr garsonieră cf. I, et. I-II, ofer 6.000 DM. Telefon 281418. (23209)

Cumpăr apartament 4 camere, zona 300, neîmbunătățit, plata pe loc, 20.000 DM, negociabil. Telefon 093 214 710. (23208)

CUMPĂRĂRI AUTO

Cumpăr talon Renault Trafic T-Kasten II, 1988, 2499 cmc. Telefon 093.385.202. (22833)

CUMPĂRĂRI DIVERSE

Cumpăr SCÂNDURĂ de BRAD de 4 m lungime, poate fi și refolosibilă. Telefon 273618.

Cumpăr oi țurcane. Telefon 218505, după masă. (22747)

Cumpăr un cocoș CORNIȘ și 8 puicuțe. P. Roch alb. Telefon 094.115.982.

Cumpăr PORCI grași peste 100 kg, localitatea Măsca nr. 307, preț 40.000 lei/kg. Telefon 057-531497; 094.774.649. (22671)

Cumpăr bovină pentru sacrificat. Telefon 274744, 095.624.006. (22520)

Cumpăr vaci bătrâne, le plătesc imediat. Telefon 250866, 095 681 191. (22753)

Cumpăr porci grași și vite pentru sacrificare, Arad, plata pe loc. Telefon 057-287723. (22839)

Cumpăr vaci, vițele, tauri. Telefon 288968; 092.941.123. (23029)

Cumpăr, închiriez, garaj auto, zona Micălaca, str. Prieteniei. Telefon 094.568.885. (22536)

Cumpăr pene vechi și noi. Telefon 264296. (23174)

CERERI ȘI OFERTE DE SERVICII

FIRMĂ DE ÎNCĂLȚĂMINTE angajează PERSOANE CALIFICATE PENTRU CUSUT. Primele 15-20 persoane, salariu deosebit. Telefon 093 374 292. (23223)

SC RESCO SA angajează FEMEIE DE SERVICIU. Informații telefon 281312. (23204)

STUDIO FOTOGRAFIC caută FOTOMODELE între 16-26 ani. Telefon 091 407 174. (22723)

Angajăm MĂCELARI, program de noapte, salar convenabil. Telefon 095.588.624. (22826)

„L'INTIMO di CAMILLA", Arad, str. Independenței nr. 3, angajează MAȘINISTE confecții. Asigurăm transportul gratuit, tichete masă. Telefon 289244. (22937)

Angajez OPERATOR CALCULATOR pentru evidență primară și FEMEIE de SERVICIU. Telefon 094.507.211. (22941)

Angajăm BRUTARI calificați. Telefon 094.597.431. (22974)

Angajăm INGINER CONSTRUCȚII METALICE, vârsta maximă 35 ani. Cunoașterea limbii italiene constituie avantaj. Telefon 256287; 250036. (22953)

Societate comercială angajează FRIZER cu experiență. Informații telefon 094.245.879. (22997)

Angajăm VÂNZĂTORI(E) piață flori. Telefon 283591. (22996)

SC SECA DISTRIBUTION SRL Divizia Wrigley, angajează AGENȚI VÂNZARI. CV, telefon/fax 056 - 473186 până sâmbătă, 8 septembrie 2001. Telefon 093.611.420. (22991)

Societate comercială angajează ECONOMIST pentru evidență contabilă, cunoscător limbă italiană. Telefon 092.391.569. (22951)

DAMIX COMPANY ABC angajează VÂNZĂTOARE. Relații telefon 092.249.597; 095.879.382. (23111)

Angajăm SUPRAVEGHETOARE CALCULATOARE, vârsta maxim 35 ani, cunoștințe minime în domeniu. Telefon 093 180 870. (23135)

Angajăm, cu carte de muncă, BIJUTIER. Informații telefon 219881, 232716. (22713)

LABORATOR PSIHOLOGIC AUTO angajează PSIHOLOG LICENȚIAT. Telefon 094 761 394. (22618)

Angajăm CASIERĂ, cunoștințe operare PC, vârsta maxim 35 ani. Telefon 253889. (22667)

Angajăm TÂMPLARI. Informații Vladimirescu, str. Iancu Jianu nr. 9. Telefon 057-270011. (22955)

Angajăm VÂNZĂTOARE pentru magazin alimentar, Piața Miorița, vârsta 30-40 ani. Telefon 092.663.277; 092.371.894. (22871)

Farmacia MIRAFARM angajează FARMACIST și ASISTENT farmacie. Relații telefon 250015. (22874)

SOCIETATE COMERCIALĂ angajăm 10 tineri, aspect plăcut, carte muncă, program flexibil pentru departamentul de publicitate. Telefon 276817. (22771)

M'ART VLADIMIRESCU AUTOSERVICE angajează VOPSITOR cu experiență. Telefon 057-514983, 094 157 815, 095 949 196. (22994)

FEMINA FASHION Vladimirescu angajează MECANIC MAȘINI CUSUT, INGINER TEXTILIST, MAISTRU. Telefon 095 600 657. (22984)

SC angajează TINERI DINAMICI, salar fix 2.000.000 lei + comision. Telefon 091 851 939. (23121)

Angajăm DIRECTOR AGENȚIE TURISM, posesor brevet de turism. Telefon 251373, 093 528 658. (23125)

FIRMĂ angajează INGINER-TEHNICIAN CONSTRUCȚII, ZIDARI, DULGHERI, INSTALATOR policalificat și NECALIFICAȚI. Telefon 057-368775. (23122)

STEFANO COMP angajează OPERATOR DATE, cunoștințe minime de contabilitate. Telefon 094 518 138. (23151)

Angajăm ASISTENT DE FARMACIE. Telefon 475005, după ora 18. (23144)

Angajăm GESTIONARĂ și VÂNZĂTOARE magazin alimentar. Telefon 281438, orele 9-17. (23162)

Angajăm VÂNZĂTOARE cu experiență la magazin alimentar. Telefon 289300. (23197)

BANATIA angajează PERSONAL CALIFICAT pentru ATELIER CONFECȚII. Telefon 093 183 078. (23190)

Angajăm SUDORI AUTOGENI, autorizați, pentru tăiat metale cu flacără și MUNCITORI NECALIFICAȚI. Telefon 213300, 094 636 449. (23202)

MAGAZIN ALIMENTAR angajăm VÂZĂTOARE. Telefon 092 979 358, 093 006 215. (23214)

Angajăm AGENT COMERCIAL (bărbat) cu carnet conducere. Telefon 213150, 094 192 215. (23227)

CABINET STOMATOLOGIC angajează ASISTENTĂ MEDICALĂ. Telefon 279317. (23253)

Angajăm ȘOFER cu mașină proprie și VÂNZĂTOR GESTIONAR. Telefon 090.832.442. (23250)

FIRMĂ PARTICULARĂ caută CETĂȚENI STRĂINI -italieni, ce au lucrat în domeniul confecții, pentru propuneri de lucru. Telefon 095.474.797. (23259)

PRESTĂRI SERVICII

ȘCOALA ȘOFERI „VÂRTACI" începe serie 8 SEPTEMBRIE. Telefon 246527, 271208. (22136)

Execut FÂNTÂNI, epuismente, subtraversări și denisipări. Telefon 092.417.438; 057-271871; 093.589.074. (22931)

SILDOR PROD execută REPARAȚII FRIGORIFICE, comercializează și montează AER CONDIȚIONAT. Se acordă garanția lucrării. Transport gratuit! Telefon 057 - 270622. (c)

Școala de șoferi, col RUSU LUCIAN, face înscrieri. Telefon 283696. (22970)

LUKAS execută HIDROIZOLAȚII ACOPERIȘURI, garanție 10 ani. Telefon 270711, 094 855 838. (23026)

A.F. BUCOS execută LUCRĂRI DE CONSTRUCȚII. Telefon 247325, 091 439 236, 091 465 778. (23058)

EXECUT: zidării, tencuieli, glet, zugrăveli, fațade, etc. Telefon 246098, 287490. (23056)

FIRMĂ executăm REPARAȚII POMPE INJECȚIE, INJECTOARE, orice model, în maxim 7 zile. Telefon 057-231319. (23134)

REPARĂM, TAPIȚĂM canapele, colțare, scaune, rolete, domiciliul clientului. Telefon 219514. (23165)

IZOREX execută LUCRĂRI HIDROIZOLAȚII, garanție 10 ani, INSTALAȚII SANITARE, montăm și sigilăm CONTOARE APARTAMENT. Telefon 057-279193, 057-267340, 094 612 877. (23183)

DIVERSE

Ofer VALUTĂ. Informații telefon 219560; 091.242.225. (22887)

Mă numesc Ana Maria, sunt din Chișineu Criș, transmit pe această cale, o mie și una de mulțumiri, fericire și numai bine, doamnei

AURELIA ARDELEANCA pentru modul deosebit și harul pe care îl deține, este o persoană plină de har și foarte serioasă, la prima ședință cu magie albă, toate problemele familiale care le aveam, mi le-a rezolvat. Cine are probleme, să sune la telefon 255414 și veți fi ajutați cu siguranță. (23079)

(Continuare în pagina 19)

(Urmare din pagina 18)

ABSOLVENTĂ a COLEGIULUI PEDAGOGIC, specializare SUA, îngrijesc PREȘCOLARI la domiciliul meu din Micălaca. Predau limba ENGLEZĂ prin activități educative, distractive în condiții deosebite. Telefon 261620. (23267)

NOU! Începând din 1 septembrie 2001, funcționează CABINETUL DE AVOCAT în A. Vlaicu, bloc A1/4, ap. 26, lângă Benzinăria SCHELL. Avocat: PURTAN AUREL, telefon 243496. (22549)

MEZELURI VEGETALE, pateuri vegetale, tofu, uleiuri, etc, vă sunt oferite prin „NATURAL" str. Lacului nr. 1. (23211)

TURISM

PLETL

vă oferă zilnic spre GERMANIA: PASSAU, REGENSBURG, NÜRNBERG, WÜRZBURG, ASCHAPFENBURG, FRANKFURT, GIESSEN, SIEGEN, KÖLN, DÜSSELDORF, ESSEN, DORTMUND; DEGGENDORF, LANDSHUT, MÜLDORF, AUGSBURG, HEILBRONN, STUTTGART, PFORZEIM, KARLSRUHE, HEIDELBERG, MANNHEIM. Cu plecare din KARLSRUHE: FRANȚA, SPANIA, PORTUGALIA. Firma vă oferă călătorii în autocare noi, moderne, însoțitoare de bord, o masă caldă în UNGARIA, 2 bagaje gratuite. Informații și înscrieri, la AGENȚIILE PLETL din: ARAD, telefon 057 - 252291; LIPOVA 057 - 561377; 563011; TIMIȘOARA 056 - 294299; SIBIU - 069 - 216143; BRAȘOV 068 - 475216. (c.)

ÎNCHIRIERI

Închiriez (cedez) spațiu 16 mp, central, apă, curent mono și trifazic. Telefon 214416, după masă.

Închiriez BAR de NOAPTE de LUX, complet amenajat, toate dotările. Vând casă, spații comerciale. Telefon 214425, 090.479.470. (22506)

Ofer spre închiriere apartament una cameră, mobilată, utilată, plata anticipat 6 luni+ garanție, Vlaicu. Telefon 092.596.712; 259614. (23268)

Ofer spre închiriere apartament la casă, lângă Ucecom. Telefon 211683. (22748)

Închiriez spațiu ultracentral, firmă, birou. Telefon 214428. (22781)

Ofer spre închiriere apartament 2 camere, et. I, în Micălaca, lângă Orizont, 120 DM/lună. Telefon 271935; 092.624.710. (22845)

Închiriem, spațiu pentru comisionar vamal, în vama Timișoara. Telefon 093.951.427. (22867)

Primesc în chirie elev, student, din județ, central. Telefon 256604. (22334)

Închiriez spațiu amenajat, compus din curte + hală+2 camere cu ușă la stradă, str. P. Rareș nr. 98. Telefon 228398, 094.261.683. (22908)

Ofer spre închiriere (vânzare) apartament 2 camere, în Timișoara, lângă Medicină. Telefon 057 - 255432. (23050)

Ofer spre închiriere pentru firme, casă 130 + 400 mp, șosea principală, toate utilitățile. Telefon 093.165.374; 256396. (23089)

Închiriez apartament 4 camere, mobilat și garaj. Telefon 093.640.614; 381546. (21450)

Dau în chirie apartament 2 camere, complet mobilat, 250 DM/ lună. Telefon 094 625 880. (22625)

Caut să închiriez apartament 2-3 camere, Alfa sau Confecții, parter, ofer 100-150 DM, avans 2-3 luni. Telefon 258116, seara, Nicoleta. (22904)

Primesc în gazdă elevă-fată, tot confortul. Telefon 240642. (22966)

Dau pentru închiriat apartament 2 camere, în Vlaicu, pentru străini sau români. Telefon 246148. (22780)

Ofer spre închiriere apartament (ne)mobilat. Telefon 210255. (22352)

Caut urgent să închiriez garsonieră sau apartament (ne)mobilat; ofer 120 - 200 DM. Telefon 210555. (22352)

Primesc trei eleve nefumătoare, casă 2 camere, încălzire gaz. Telefon 284293. (23132)

Dau în chirie spațiu pentru birou ultracentral, în curte. Telefon 093 858 695. (23127)

Închiriez (ofer) apartament 2 camere, zonă centrală, mobilat, îmbunătățit, contorizat. Telefon 288560. (23043)

Primesc elevă sau studentă în gazdă, ultracentral. Telefon 250288. (23073)

Închiriez garaj, zonă centrală. Telefon 284317, între orele 16-20. (23082)

Primesc un elev în gazdă, din județ, Polivalentă. Telefon 228155. (23090)

Ofer închiriere apartament 2 camere, ultracentral, mobilat lux. Telefon 212560. (23119)

Primesc în gazdă, ultracentral, o elevă din județ. Telefon 282218. (23012)

Ofer spațiu pentru închiriere (80 mp), în Calea Radnei nr. 237, Micălaca. (22924)

Închiriez spațiu comercial 80-130 mp, vad bun. Telefon 251117. (22828)

Ofer spre închiriere 2 camere, mobilat, telefon, zona Pasaj Micălaca. Telefon 213525, seara (18-21). (23147)

Închiriez casă Calea Victoriei nr. 6, pentru birouri. Telefon 092 374 484. (23158)

Primesc fete în gazdă (centru). Telefon 264368. (23171)

Ofer spre închiriere (vând) garsonieră cf. I, mobilată, Confecții, preț 7.800 DM. Telefon 094 866 491. (23162)

Închiriez apartament 2 camere, decomandate, în Piața Spitalului. Telefon 237730, după ora 16. (23165)

Închiriez o cameră fete sau băieți. Telefon 211386. (23161)

Ofer spre închiriere gasonieră cf. I, mobilată, Micălaca. Telefon 266078. (23164)

Închiriez spațiu ultracentral, ideal privatizare, birouri. Telefon 094 558 229. (23178)

Închiriez apartament o cameră, Vlaicu, 100 DM/ lună, plata anticipat 10-12 luni. Telefon 277105. (23192)

Caut spre închiriere garsonieră zonele: Intim, Miorița, UTA, Fortuna. Telefon 094 477 167. (23210)

PIERDERI

Pierdut declarație vamală de tranzit cu nr. I. 16042 din 2 septembrie 2001, eliberată de Vama Nădlac, pe numele Galea Sandu Doru. O declar nulă. (23155)

† DECESE †

Cu adâncă durere anunțăm încetarea din viață a iubitei noastre,

ACHIM ANA,

în vârstă de 74 ani. Înmormântarea va avea loc astăzi, 7 septembrie 2001, ora 14, de la domiciliul din str. Ady Endre nr. 57, Arad ia Cimitirul Aradul Nou. Familia RUS, îndoliată.

Cu adâncă durere anunțăm încetarea din viață a iubitului nostru soț și tată,

col. (r) M.I. LAIOȘ EMIL,

în vârstă de 76 ani. Înmormântarea va avea loc sâmbătă, 8 septembrie 2001, ora 14, de la Capela Cimitirului Eternitatea. Dumnezeu să-l odihnească în liniște și pace! Familia îndoliată.

† SERVICII FUNERARE †

SC „IN MEMORIAM" SRL,
str. EMINESCU nr. 4 (ATENȚIE, vizavi de CINEMA MUREȘUL)
telefon: 057-211929; 093.343.964;
str. ORIZONTULUI nr. 9A, (Bujac)
oferă SERVICII FUNERARE COMPLETE - NON STOP. Sicrie-modele multiple (simple-lux), sicrie lux import ITALIA, ACCESORII. Intermediem COLACI, COLIVĂ etc.
ÎMBĂLSĂMĂM GRATUIT (formolizat).
OFERTĂ SICRIU, respete, cruce 1.400.000 lei (PLATA în RATE) Transport INTERN-INTERNAȚIONAL. (c.203)

„RO STYL COMPANY"
SERVICII FUNERARE
NON STOP,
producătoare de sicrie, prețuri de producător, vă stă la dispoziție LA ORICE ORĂ, la magazinele din ***str. M. Eminescu, NR. 20 - 22, sau la telefon 057 - 214422, 092.842.370***, cu următoarele:
SICRIE PENTRU COPII,
SICRIE din LEMN MASIV de la 850.000 lei - la 4.500.000 lei, tip Italia,
Accesorii funerare.
Asigurăm: spălat, îmbrăcat, îmbălsămat.
Transport intern și internațional.
Se poate plăti și în rate!
GRATUIT - TRANSPORTUL SICRIULUI LA DOMICILIU. (c)

† CONDOLEANȚE †

Suntem alături de vecina noastră GEORGETA ȘTEFĂNAȘ în greaua încercare pricinuită de decesul tatălui și-i transmitem sincere condoleanțe. Familiile: MICULIȚĂ și JURCUȚ.

Mulțumim din suflet pe această cale, tuturor acelora care au participat la alinarea durerii pe care am avut-o, conducându-l pe ultimul său drum pe acela care a fost soț și tată,

KOVALIK ȘTEFAN.

Familia îndurerată. (23096)

Colegii de la BIROUL AGRICOL și JURIDIC sunt alături de IOANA MURĂNEANȚ în greaua durere pricinuită de moartea mamei dragi. Dumnezeu s-o ierte!

Suntem alături de colegul nostru ing. MUNĂREANȚ IOAN, în momentele grele pricinuite de moartea soției sale,

AURELIA MUNĂREANȚ.

Sincere condoleanțe din partea colegilor de la SC AGROMEC SA PECICA. (23194)

Suntem alături de colegii noștri ADRIAN IOAN și ADRIAN ȘTEFAN în greaua încercare prin care trec acum la decesul mamei lor. Sincere condoleanțe! Colectivul Ocolului Silvic Gurahonț. (23273)

Cu durere în suflet îmi iau rămas bun de la tine, buni

ACHIM ANA.

Fie-ți țărâna ușoară, dormi în pace, suflet blând! „Acolo unde te-ai dus/ E liniște, răcoare/ În fundul gropii adânci/ Nimic nu te mai doare/ Tu n-ai crezut că această boală/ Te va răpi cu-adevărat/ Ai sperat să te faci bine/ Dar moartea nu te-a mai lăsat." Nepoata Florentina cu soțul Remus și strănepoata Adelina. (23167)

Transmitem sincere condoleanțe familiei MUNĂREANȚ în aceste momente grele, când se despart pentru totdeauna de cea care a fost soție, mamă, fiică și bunică,

AURELIA MUNĂREANȚ.

Dumnezeu s-o odihnească în pace! Familia ing. IOJA REMUS și ELISABETA. (23595)

Suntem alături de prietena noastră IOANA MUNĂREANȚ în momentele grele pricinuite de decesul mamei sale. Corina și Rodi Șinka. (23223)

Sincere condoleanțe familiei MUNĂREANȚ IOANA la durerea pricinuită de pierderea mamei dragi. Conducerea și colectivul SC „JACKSON INTERNAȚIONAL" SRL. (23260)

Un ultim omagiu celei care a fost colega noastră,

HERMAN LETIȚIA.

Sincere condoleanțe familiei îndoliate, din partea foștilor colegi VIO și TIBI. (23266)

Colegii de la Direcția Silvică Arad sunt alături de familiile ADRIAN IOAN și ȘTEFAN din GURAHONȚ în suferința pricinuită de decesul mamei lor. Odihnească-se în pace! (23272)

Un ultim rămas bun de la cea care a fost bunica noastră,

ACHIM ANA.

„La crucea ta vom presăra/ Covor de lacrimi nesfârșit/ În semn că nu te vom uita/ Și pentru noi, tu n-ai murit". Nepoții Mihaela și Dodo; Mariana și Neluțu; Gabi și Florin și strănepoata Diana. (23274)

Flori și lacrimi vom așterne pe mormântul tău blând asemeni sufletului tău nobil,

ACHIM ANA.

Te vom plânge mereu! Fiul Mihai și nora Veturia. (23274)

Cu durere ne despărțim de buna noastră prietenă,

AURELIA MUNĂREANȚ.

Dumnezeu să o odihnească în pace! Sincere condoleanțe familiei îndoliate. Familia Ciorogariu. (23275)

† COMEMORĂRI †

Se împlinesc 3 ani de când zi și noapte te așteptăm să vii, cu sufletul plângând, adoratul nostru fiu și frate, cel care a fost

ing. EUSEBIU ROTARIU.

Călduroase mulțumiri celor care vor participa la slujba de pomenire duminică, 9 septembrie 2001, ora 13, în cimitirul Pomenirea. Părinții și Siivana. (23047)

O lacrimă, o floare și un gând curat în amintirea celei ce a fost

OTAVĂ ELENA

de la a cărei plecare în neființă se împlinește un an. Familia. (23228)

Au trecut opt ani de la decesul profesorului

IOAN JUȘCA.

Duioase amintiri, cu nestinsă iubire. Familia.

Lacrimi fierbinți, duioase amintiri și un dor nemărginit ne încearcă la împlinirea a 3 ani de când ne-a părăsit

TEREZIA ȘERBAN

din ȘICLĂU. Odihnească-se în pace! Nepoțica DARIA, din Socodor. (7931673)

Veșnică amintire, tristețe și durere la împlinirea unui an de la decesul celui care a fost iubitul nostru

col. (rez) NEȚIN AUREL.

Te plâng mereu! Soția Dorina, fiul Aurel cu familia și sora Aurelia Vițelar. Parastasul de pomenire are loc în 8 septembrie 2001, la ora 13.30, la Cimitirul Eternitatea (Aleea UTA). Te vom purta mereu în inimile noastre! Familia îndoliată. (23093)

„Cu lacrimi și cu durere/ Ne rugăm lui Dumnezeu/ Ca să fie mângâiere/ Pentru scump sufletul tău/ Ai lăsat pe lume singuri/ Fiul și a ta soție/ Două doruri-nlăcrimate/ După calda ta iubire." La împlinirea a șase săptămâni de la plecarea dintre noi a preabunului tată și soț,

TIBERIU LEAHU,

pe drumul cel necunoscut, spre eternitate, alături de Dumnezeu! Mereu lângă crucea lui, pe care cu lacrimi o udă, ai săi: Sorina și fiul Sergiu, rămași nemân-gâiați pe viață. Dumnezeu să-l odihnească în pace, întru Împărăția Sa. Amin. Parastasul va avea loc la Biserica Ortodoxă din Vladimirescu, duminică, 9 septembrie 2001. (23146)

Se împlinește un an de când m-ai lăsat singură în lume, măicuța mea,

ȘIPA IOSANA.

Dumnezeu să te odihnească în pace, suflet bun și drag. Mi-e foarte dor și jale, s-a dus odată cu tine toată dragostea mea. Dormi în pace. Fiica Geni și Costel. (23139)

Pios omagiu la împlinirea a șase săptămâni de la decesul dragei noastre

LIGIA IRINA DRAGOȘ

și a șapte ani de la decesul scumpului ei soț,

GEORGE DRAGOȘ.

Dumnezeu să-i odihnească în pace! Parastasul va avea loc la BISERICA ORTODOXĂ de pe str. EMINESCU, sâmbătă, 8 septembrie, ora 12. Familia ing. BOBANCU. (23160)

Se împlinesc șase săptămâni de la trecerea în neființă a iubitei mele soții,

MARCEA ZORIȚA ZOE.

Parastasul va avea loc luni, 10 septembrie 2001, ora 16, la domiciliul din str. Horia nr. 10, bl. H2, sc. C, ap. 5. Dumnezeu să o ierte și să o odihnească! Soțul îndoliat Nicolae. (23172)

Îndurerați la fel ca-n ziua cea nefastă, când destinul crud ne-a răpit prea timpuriu ființa cea mai dragă și iubită nouă, scumpul nostru soț, tată, socru și bunic,

MĂRUȘTERI IONEL,

cu tristețe amintim celor care l-au cunoscut că se împlinesc șase săptămâni de când am rămas fără sprijinul și căldura lui sufletească. Lacrimile de dor și durere ne poartă pașii la mormântul lui și azi, ca-n fiecare zi iar lipsa lui o simțim acum mai mult ca oricând. Mulțumim celor care veți fi alături de noi la parastasul de pomenire și sfințirea crucii ce vor avea loc sâmbătă, 8 septembrie 2001, ora 15, la cimitirul din Micălaca. Dumnezeu să te odihnească în pace. (23173)

Sâmbătă, ora 13, la Catedrala Ortodoxă (Piața Catedralei) se va săvârși slujba de parastas a celei ce a fost

dr. LUMINIȚA ALECSANDRESCU.

Familia îndoliată. (23196)

Cu adâncă durere în suflet aducem un pios omagiu celui care a fost,

FLUERAȘ HORIA,

la împlinirea unui an de la dureroasa despărțire. Dumnezeu să-l odihnească! Slujba de pomenire are loc pe 8 septembrie, la ora 12, Biserica Ortodoxă UTA. Soția și copiii. (23254)

Se împlinește 1 an de la trecerea în neființă a scumpei noastre mame și fiică,

TRÎNC ELENA EUGENIA (NUȚI).

Parastasul va avea loc la Biserica Ortodoxă din Hășmaș, duminică 9 septembrie 2001, la ora 10. Te vom plânge mereu! Fiica Julia și familia Jula. Dumnezeu să te odihnească în pace! (7931706)

● PRODUCE ȘI MONTEAZĂ UȘI ȘI FERESTRE DIN PVC
ARMAT CU PROFILE TROCAL GERMANIA
● PRODUCE ȘI VINDE GEAM TERMOPAN
LUCRU NEMȚESC

SATLINE

SALON DE EXPOZIȚIE:
ARAD, PIAȚA MIHAI VITEAZUL
BL. M 7, PARTER
TEL./FAX. 057/25 14 61; 094 50 72 11

Și în acest an CAMERA DE COMERȚ ARAD va tipări broșura dedicată TOPULUI FIRMELOR,
care va cuprinde, pe lângă clasamentul propriu-zis și PAGINI DE RECLAMĂ.
Dacă doriți ca și firma dumneavoastră să beneficieze de această oportunitate, CCIA Arad vă oferă posibilitatea de a vă prezenta reclama în condiții grafice deosebite și o distribuție atent selectată de către specialiștii noștri.
Vă așteptăm până cel târziu la data de 14 septembrie 2001.
Numărul paginilor este limitat!

Informații la Tel.: 208811
e-mail:vdiaconescu@ccia-arad.ro
Persoană de contact:
Violeta Mureșan Diaconescu (c39)

CAMERA DE COMERȚ ARAD
DEPARTAMENTUL ÎNVĂȚĂMÂNT
ORGANIZEAZĂ URMĂTOARELE
CURSURI:
- Contabilitate postliceal;
- Referenți comerț intern și internațional, postliceal;
- Contabilitate și aplicații pe calculator;
- Limbi străine (engleză, italiană,franceză, germană);
- Declarant vamal.

Informații suplimentare la sediul CCIA Arad, str. Clișca nr.5, camera 31, etajul2, tel.:20.88.07 sau 20.88.08 (c39)

SANDOR ARAD ROMANIA tel./fax 0040-57-280632
UN NUME AL CALITĂȚII
ÎN CALITATE DE DISTRIBUITOR POLYGLASS
MATERIALI IMPERMEABILIZZANTI
VINDE MEMBRANE HIDROIZOLATOARE:
- MINERAL TREND V 4 kg 60.833 lei/m2
membrană aditivată APP cu armătură fibră sticlă și protecție ardezie
- MINERAL TREND P 4 kg 76.041 lei/m2
membrană aditivată APP cu armătură poliester și protecție ardezie

PREȚURILE CONȚIN T.V.A.
ȘI
TRANSPORT LA BENEFICIAR
(prețuri promoționale pentru luna septembrie).
(5927368)

S.C. ASIROM S.A. ARAD
str. N. Grigorescu nr. 1-3
organizează în data data de 28.09.2001, orele 11, la sediul menționat, LICITAȚIE PUBLICĂ în vederea vânzării autoturismului ESPERO, an de fabricație 1998, stare foarte bună.

În vederea participării la licitație, solicitanții vor depune o garanție de 10.000.000 lei și o taxă de participare de 400.000 lei la casieria S.C. ASIROM S.A. Arad, cu trei zile înainte de data licitației.

În caz de neadjudecare, la data de 28.09.2001, se vor organiza noi licitații din 3 în 3 zile lucrătoare.
(2204865)

Belsirim
Specializată în transporturi rutiere, speciale, de carieră, cu un parc auto propriu de peste 100 de mijloace auto, cu un colectiv de aproximativ 200 de angajați, într-un climat de muncă stabil, având ateliere proprii de reparații-încălzite
Angajează
Director general
Experiență în transporturi
REMUNERAȚIE de excepție
Informații telefon 284.125; 275.576
(5927376)

S.C. ASIROM S.A. ARAD
str. N. Grigorescu nr. 1-3
organizează concurs pentru ocuparea postului de
INSPECTOR DE ASIGURĂRI
Cerințe:
- vârsta minimă 30 ani
- studii superioare
- carnet de conducere categoria B
- abilități de comunicare
- experiență în domeniu constituie avantaj
- domiciliul stabil în Arad

C.V. se va depune la sediul societății până la 14.09.2001.
(2204866)

S.C. RECONS S.A. ARAD
prin Biroul Contractări-Vânzări locuințe
EXECUTĂ
- RELEVEE
- PLANURI DE APARTAMENTARE
- PLANURI DE SUBAPARTAMENTARE
- UNIFICĂRI DE APARTAMENTE

LA CELE MAI MICI PREȚURI!!!
Informații: tel. 281.378, 281.386 - int. 16. (2204863)

Societatea comercială
IMAR S.A.
cu sediul în Arad, Calea Aurel Vlaicu nr. 14
Angajează urgent: ABSOLVENȚI
DE ȘCOALĂ PROFESIONALĂ ȘI LICEU
PROMOȚIA 2001
pentru calificare la locul de muncă, în meseriile:
◆ tâmplar ◆ tapițer
◆ croitor
Relații suplimentare pot fi obținute de la Serviciul Organizare-Personal-Informatică
telefon: 223.035; 223.025; 223.032; 223.035 - interior 241

SC. MAXSTILE SRL.
producător de mobilier tapițat este o societate cu capital privat vest european
Pentru noua fabrică angajează:
1) Coordonator activitate control calitate
- *studii superioare tehnice*
- *abilități de conducere*
- *experiență într-o activitate similară*
- *cunoștințe limbi străine (engleza, italiana)*

2) Asistent director general
- *studii superioare*
- *abilități de comunicare*
- *cunoștințe operare PC (Microsoft Office)*
- *cunoștințe limbi străine (engleza, italiana)*

3) Tapițeri
- *experiență în domeniu 2 ani (tapițat holuri din piele)*
- *meticulozitate*

Societatea noastră vă oferă posibilitatea de a vă dezvolta într-un mediu dinamic.
Salarii competitive Bonusuri Transport gratuit
Formularele dv. de candidatură și C.V. sunt așteptate la sediul nostru din str. A. Mureșanu nr. 21 sau la nr. de fax 057.278724 până la data de 14.09.2001.
Pentru informații suplimentare puteți suna la tel. 278702; 278704. (2204)

S.C. AMARAD S.A. ARAD
ANGAJEAZĂ
INGINER CONSTRUCTOR
cu o vechime de minimum 3 ani, experiență în domeniu
Pentru informații suplimentare ne puteți contacta la telefon 289.850
(2204807)

S.C. TEPRO VEST HOLDING S.A.
VINDE:
TEVI INSTALAȚII(negre si zincate) 1/2 - 4D
TOATĂ GAMA DE PRODUSE LAMINATE
OȚEL ROTUND PLASĂ SUDATĂ 4,5,6.
BARE TRASE - PĂTRATE - HEXAGON
PLASĂ SARMĂ, TABLĂ si ELECTROZI
OȚEL BETON D6-25 ; PC 52 D 8/32
CIMENT ; VAR ; BCA ; CUIE si PLASĂ RABIT
Transportăm marfa 10-20T
Vindem BCA si ciment la pret de furnizor+transport
ARAD str. Câmpurilor 3
tel 057 / 289 924 (C.A.)

Important pentru agricultori
S.C. SERVAGROMEC SA ARAD
Vinde
- TRACTOARE
- UTILAJE AGRICOLE

în condiții foarte avantajoase cu plată:
- 45% din valoarea utilajelor din fonduri proprii
- 55% alocație de stat

Informații: Arad, str. Kogălniceanu 22, tel. 280712, 281.048 sau 095.650.313.
conf. O.M. 97/2001
(5914769)

foto studio
enigma
Castiga cu promotiile verii
FUJIFILM si KODAK
cumparand filme din magazinele noastre.
+
continua oferta speciala cu
1 film si 1 album gratuit !
www. fotoenigma.go.ro
- de 3 ori in Arad - (C.B.)

SOCIETATE CU CAPITAL MIXT
Nuova Ario
ANGAJEAZĂ
- CONTABIL ȘEF
Cerințe: studii superioare economice și vechime minimă de 5 ani
- ELECTRICIAN
Cerințe: vechime minimă de 5 ani
- PRESATORI METALE LA RECE
- LĂCĂTUȘ MONTATOR (femei)

Cererile și C.V. se pot transmite prin fax la nr. 275.446 sau personal la sediul unității din Str. Cocorilor nr. 24/A informații la tel. 275.406, Biroul Personal. (5927367)

S.C. TEHNODOMUS SRL
Str. Petru Rareș, nr. 28, Arad
Angajează
- INGINER CONSTRUCTOR
- MAISTRU CONSTRUCTOR
- ZIDARI
- DULGHERI
- SUDORI
- ZUGRAVI
- MUNCITORI NECALIFICAȚI

Relații la telefon 276613; 276618, orele: 7,00-16,00

BANCA "TRANSILVANIA" S.A.
SUCURSALA ARAD,
Str. Unirii nr. 5-7,
Tel. 057/283.122
NOUL ATM
Revoluției 55
(Vis a vis de Restaurantul Chinezesc)

ADEVĂRUL
COTIDIAN INDEPENDENT ARAD
Anul XIII, nr. 3404
Sâmbătă, 8 septembrie 2001 ● 12 pagini ● 4000 lei ● e-mail: adevarul@arad.ro; adv.pub@arad.ro
BRAT Publicație auditată în semestrul II 2000
Tiraj mediu zilnic vândut: 33.205

WEST BANK
CARDINE BANKING GROUP
ARAD, B-dul Revoluției nr. 88
Tel: 284.888, Fax: 285.202
Dobânzi depozite persoane fizice (suma minimă 500.000 lei)
1 lună 32%
2 luni 33%
3 luni 34%

Camera de Conturi constată la Vladimirescu un prejudiciu de un miliard...

ABUZURILE PRIMARULUI PANTOȘ

Neregulile descoperite de Camera de Conturi a județului Arad la Primăria Vladimirescu sunt atât de numeroase încât numai enumerarea și descrierea sumară a acestora ar necesita vreo pagină întreagă din ziarul nostru. Timp de o lună, între 18 mai și 18 iunie a.c. controlorii financiari Kovacs Iuliana și Florea Moga au depus o muncă de sisif pentru descoperirea tuturor prejudiciilor aduse bugetului de cei cărora li s-a încredințat administrarea treburilor obștești ale comunității comunale. Suma totală a plăților făcute ilegal din dispoziția primarului Ioan Pantoș de când se află în această funcție și de înaintașul său Virgil Hornariu, fost primar și actual viceprimar cu acceptul tacit al contabilelor Daniela Dorobăț și Loredana Sterian se ridică la impresionanta sumă de aproape un miliard de lei.

Jaful a început ușor, aproape pe nesimțite, cu abuzuri mărunte de genul unor așa numite, în limbaj contabilicesc, cheltuieli de personal nelegale. Este vorba de autopremierea la sfârșit de an 2000 a primarului și vicelui său cu vreo 12 milioane și ceva. După câte osteneli au depus cei doi în decursul anului trecut pentru risipirea banului public - așa cum o să vedem în continuare - exact (auto)premierea mai lipsea pentru ca disprețul față de cetățeanul plătitor de taxe și impozite să fie total.

Primarul, viceprimarul și consilierii săi ar trebui să fie aleși dintre cei mai de încredere cetățeni ai localității pe care urmează s-o administreze și s-o gospodărească în interesul obștei. Așa au gândit și alegătorii din comuna Vladimirescu când i-au înscăunat la Primărie pe cei doi mai sus pomeniți.

ȘTEFAN TABUIA

(Continuare în pagina 4)

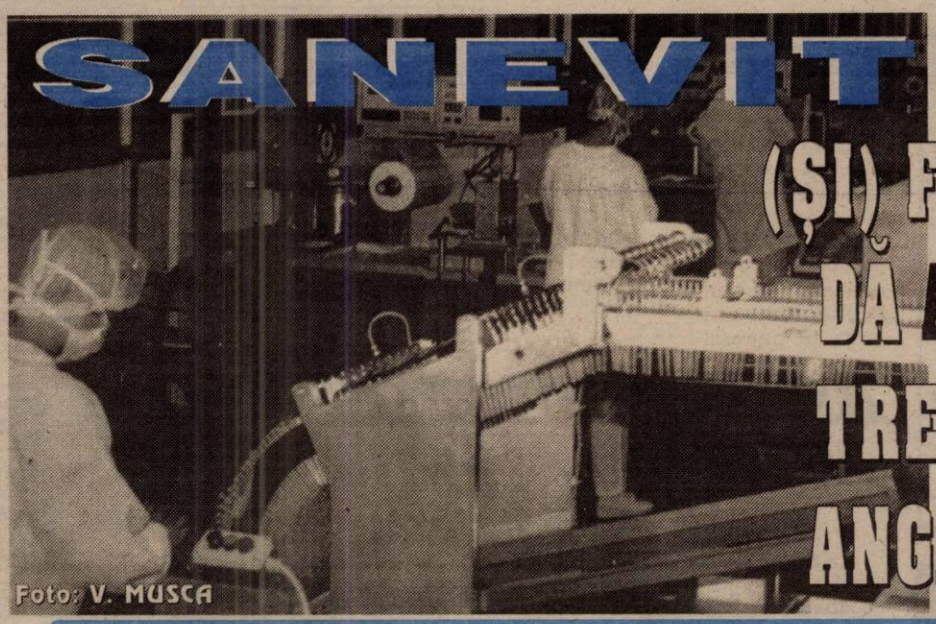

BLOCAJUL (ȘI) FINANCIAR DĂ AFARĂ O TREIME DIN ANGAJAȚI

Pag. 7

Pag. 4

Investitori italieni doresc să înființeze la Arad

UN CENTRU DE TRATAMENT ȘI CERCETARE ÎN DOMENIUL TUMORILOR

În scandalul din PDSR

CUZMAN VREA TOTUL SAU ... PUȚIN

◆ Primvicepreședintele Sârbu vrea președinte ales, nu impus! ◆ Sergiu Nicolaescu - audiat în drum spre Austria ... ◆ Rectorul UAV Lizica Mihuț, audiată la cerere

STRĂNEPOȚII LUI DRAȘCOVICI REVENDICĂ LABORATORUL UNDE SE PREPARA VESTITA CIOCOLATĂ

Pag. 3

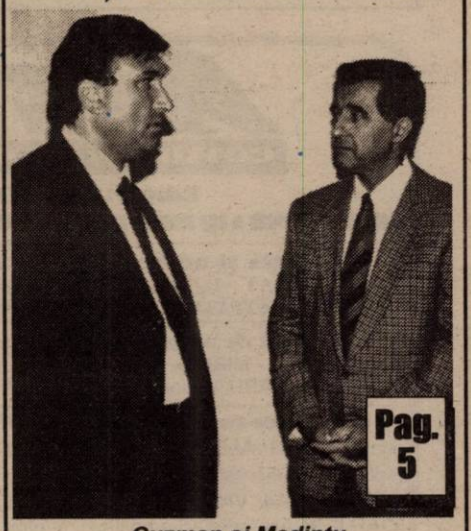

Pag. 5

Cuzman și Medințu – „Oare am dat banii degeaba?"
Foto: ALEXANDRU M.

LOTERIA VIZELOR S.U.A. 2001
SETURI DE ÎNSCRIERE LA:
- OFICIILE POSTALE
- FACTORII POSTALI
- PUNCTELE DE DIFUZARE A PRESEI
- AGENTI AUTORIZATI

ABONEAZĂ-TE LA ADEVĂRUL
■ Pentru luna octombrie, prețul abonamentului este de numai 49.500 lei ■ Se pot face abonamente și pe trei luni, șase luni și un an, abonații nefiind afectați de majorările de preț ulterioare.
PENTRU ABONAȚI, ZIARUL COSTĂ DOAR 1900 LEI

Închiriem pe termen mediu sau lung
SPAȚIU COMERCIAL, 600 M. P.,
deasupra la supermarket Maxim, intrare și ieșire separate, toate utilitățile, vad comercial excelent.
Telefon 092-459389

ALGLASS
MOBILIER DIN P.A.L. LA COMANDA
● BUCATARII ● DORMITOARE ● CAMERE DE ZI
NOU
VANZARI IN RATE
Calea Timișorii nr. 53; Tel./Fax: 278820
Piața Spitalului Bl. 1D; Tel./Fax: 253868

CALENDAR

Sâmbătă, 8 septembrie 2001

▼ Astăzi, Soarele răsare la ora 6 și 43 de minute și apune la ora 19 și 47 de minute.

▼ Au trecut 247 de zile din acest an. Au mai rămas 118 de zile până în 2002.

▼ **Praznicul zilei: Biserica ortodoxă:** Nașterea Maicii Domnului; **Biserica romano-catolică:** Nașterea Sf. Fecioare Maria; **Biserica greco-catolică:** Nașterea Maicii Domnului.

Omagiu lui Avram Iancu

Uniunea Vatra Românească - filiala județeană Arad, a organizat ieri, la monumentul eroului național Avram Iancu, un ceremonial religios și depuneri de coroane, cu prilejul împlinirii a 129 de ani de la trecerea în eternitate a Craiului Munților.

Mâine se vor desfășura la Țebea și alte manifestări comemorative.

ALEXANDRU MARIANUȚ

CINEMATOGRAFE

Dacia: Mumia revine (SUA) 9; 11,15; 13,30; 16; 18,30; 21

Mureșul: Hannibal (SUA) 10; 12,30; 15; 18

Arta: Scary movie (SUA) 16
Război în bucătărie (Rom.) 18,20

Sala Mică: Fie copilul binecuvântat (SUA) 15,30; 17,30

Grădina de vară: Scary movie (SUA) 21

Progresul: Legionarul (SUA) 16
Dinosaur (SUA) 18

A venit BARZA!

La Arad: Țica Petronela, **Graure** Rafael Marian, **Lucaciu** Cristian, **Nemțov** Marko Sava, **Kiss** Erika, **Răducă** Claudiu Adrian, **Frăsincar** Sebastian Mihai, **Simonca** Adrian Mihai.

La Chișineu-Criș: Solomon Ioan.

METEO

Vremea va fi răcoroasă pentru această dată. Cerul va fi variabil în cursul zilei, dar spre seară se va înnora și vor cădea ploi ce vor continua și în cursul nopții. Vântul va sufla în general moderat, din nord-vest.

Temperaturi maxime: 16 la 19°C; **Temperaturi minime:** 10 la 13°C.

PREȚUL AURULUI

BANCA NAȚIONALĂ. Pentru gramul de aur de 24K: prețul cu ridicata - 263.521 lei, iar prețul de achiziție - 237.168 lei. Prețuri valabile ieri.

PIAȚA NEAGRĂ. Aur 14 K: cumpărare - 150.000 lei/g, vânzare - 155.000 lei/g. **Aur 18 K:** cumpărare - 180.000 lei/g, vânzare - 200.000 lei/g.

„ADEVĂRUL" VĂ ASCULTĂ

La telefonul dimineții, 280944, între orele 9,00-12,00

☎ **Strada Dragalina - invadată de țigani**

Mai mulți cetățeni din Arad, locuitori ai străzii Dragalina, s-au adresat redacției ziarului nostru, revoltați de mulțimea țiganilor prezenți pe această stradă. „Suntem «inundați» de țigani. Stau și cerșesc la intersecții, ne înjură, aruncă cu pietre în noi. Dacă vin străini, le scuipă și le sparg mașinile. Ne fac țara de rușine. Poliția ne amendează pe noi dacă trecem pe spațiul verde, dar împotriva acestor mizerabili nu se ia nici o măsură...", spunea indignat unul dintre reclamanți.

☎ **„Mulțumiri"...** Dl. **Ștefan Schuler**, domiciliat în cartierul Alfa, strada Roman Ciorogariu, spune: „Mulțumim edililor că ne-au asfaltat strada. Din păcate, am și o nemulțumire: mulți oameni își depozitează pe stradă utilaje, nisip și tot felul de lucruri. Nu s-ar putea lua măsuri împotriva acestora?"

Redactor de serviciu, N. B.

La boli contagioase

ÎNTRE UNA ȘI PATRU HEPATITE PE ZI...

La Secția de boli contagioase din cadrul Spitalului Clinic Județean Arad, numărul copiilor bolnavi de hepatită a scăzut la douăzeci. Aceasta nu înseamnă, însă, că boala bate în retragere. Cei care s-au însănătoșit și nu mai prezentau pericol de contaminare au fost externați, însă locul lor este luat, zilnic, de alții. „ În fiecare zi, vin pentru internare între unu și patru copii. Un lucru foarte important este că am reușit cât de cât să decongestionăm saloanele, astfel încât noii veniți să aibă locuri" spune **dr. Dana Oprea**, șefa Secției boli contagioase. Și noii pacienți provin din zonele Nădab și Șiria.

A. B.

CURSUL VALUTAR*

VALORI ÎNREGISTRATE IERI, 7 SEPTEMBRIE 2001

Denumirea valutei	BNR	BCR		BRD		Banca Transilvania		Banca Agricolă		Bursa neagră	
EURO	26998	C	V	C	V	C	V	C	V	C	V
Dolar S.U.A.	30174	30000	30200	29900	30250	30000	30250	29950	30250	29850	30150
Marca germană	13804	13321	13821	13385	13765	13400	13720	13350	13770	13800	14000

AU PLECAT DINTRE NOI!

✝ Laioș Emil (1925); Bora Catița (1929); Popovits Iosif (1920).

HOROSCOP

Sâmbătă, 8 septembrie

Berbec (21.03-20.04). De ce vreți să vă petreceți timpul liber acasă? Acceptați invitația unui prieten și veți avea ocazia să cunoașteți mulți oameni interesanți.

Taur (21.04-20.05). Faptul că sunteți uneori prost dispus nu reprezintă un motiv să vă certați cu partenerul, știți foarte bine că el este aproape de dvs.

Gemeni (21.05-20.06). A venit momentul să treceți peste limitele pe care vi le-a impus cineva. Știți foarte bine ce aveți de făcut, așa că nu mai este cazul să vă lăsați influențat și criticat de alții.

Rac (21.06-22.07). În unele cazuri fantezia vă este de mare folos pentru a vă convinge partenerii de afaceri. În această zi vă veți simți obosit și lipsit de vlagă.

Leu (23.07-22.08). În această zi gândurile vă vor fi dominate de sentimentul de iubire pe care îl simțiți față de o persoană apropiată.

Fecioara (23.08-22.09). Ați avut de rezolvat multe probleme în ultima săptămână, de aceea sunteți epuizat atât fizic cât și psihic. Profitați de timpul liber de la sfârșitul acestei săptămâni pentru a vă odihni și a vă regăsi echilibrul sufletesc.

MOCHETA
Arad, Piata Garii
Telefon 235.221
Mari ReDuCeRi DE PRETURI
MONTAJ LA STANDARDE EUROPENE

Balanța (23.09-22.10). Dacă aveți foarte mult de lucru, cel mai bine este să vă faceți o planificare. În cazul în care veți încerca să rezolvați totul odată, veți constata că sunteți nevoit să renunțați la calitate.

Scorpion (23.10-21.11). Dacă v-ați hotărât să organizați o petrecere la acest sfârșit de săptămână, fiți sigur că aceasta va fi un succes. Știți să faceți o atmosferă plăcută chiar și pentru persoanele mai dificile.

Săgetător (22.11-21.12). Nu vă lăsați influențat de cei care și-au pierdut simțul realității, deoarece nu are nici un rost să visați la anumite lucruri pe care nu le veți putea realiza niciodată.

Capricorn (22.12-19.01). Cu mici atenții puteți câștiga simpatia unei persoane care va juca în viitor un rol important pentru dvs.

Vărsător (20.01-20.02). În privința unei afaceri pe care sunteți pe punctul de a o încheia considerați că ați planificat totul până la cele mai mici detalii. Asta nu înseamnă că totul se va desfășura așa cum doriți.

Pești (21.02-20.03). Cineva vă aduce aminte de o promisiune pe care ați făcut-o cu puțin timp în urmă. Chiar dacă nu vă va face plăcere, este absolut obligatoriu să vă țineți de cuvânt.

UTILITARE

PIEȚE, TÂRGURI

Astăzi este zi de piață la Chișineu-Criș, Lipova, Pâncota, Felnac, Grăniceri, Hălmagiu, Moneasa, Pecica, Vărșand, Socodor, Șeitin, Vladimirescu, Zimandu Nou, Covăsânț. Târguri **săptămânale** se desfășoară astăzi la Lipova, Pâncota, Hălmagiu, Moneasa.

FARMACII

Farmacia „OMNIAFARM", Calea Aurel Vlaicu, Bl. Z28, cu program zilnic de la orele 8,00-22,00. Telefon 271724.

URGENȚE STOMATOLOGICE...

... asigură Cabinetul din str. Crișan (în spate la Gionelli), program non-stop. Telefon: 253794.

● În zilele de sâmbătă și duminică, urgențe stomatologice asigură și cabinetul din B-dul Revoluției nr. 62, ap. 17, între orele 9,00-19,00. Telefon: 256665.

ADMINISTRAȚIA FINANCIARĂ

Administrația Financiară a municipiului Arad: Asistență contribuabili (impozitul pe venitul global) - telefon 280633, 280733, int. 198.

ÎNREGISTRĂRI ÎN CAZ DE DECES

Biroul de Stare Civilă - decese face înregistrări după următorul program: sâmbătă și duminică, între orele 9,00-11,00 și luni 8,00-14,30. Tel. 281850.

TELEFON DE URGENȚĂ LA POLIȚIE: 955

ADEVĂRUL
COTIDIAN INDEPENDENT ARAD

Editor: S.C. ADEVĂRUL S.R.L. Arad

COD FISCAL R 1681938 ● COD SICOMEX 19.604 ● CERTIFICAT J 02/1886 / 31X 1991 ● COD SIRUES 020956601 ● ISSN 1220 - 7489

Redacția și administrația: 2900 Arad, Bd. Revoluției nr. 81. Telefoane: SECRETARIAT - 281802, fax 280655, 280625; ADMINISTRAȚIE - CONTABILITATE - 281797; MICA PUBLICITATE - 210775; MAREA PUBLICITATE - 280904; CLUBUL PRESEI - 280989.

Consiliul de administrație: președinte - **DOREL ZĂVOIANU,** telefon 281802, 280625; vicepreședinte - **MIRCEA DORGOȘAN,** telefon 210776; membri: **DOREL BARBU,** telefon 281797; **NICU COJOCARU,** telefon 280904; **MIRCEA CONTRAȘ,** telefon 280854.

Colegiul de redacție: MIRCEA CONTRAȘ (redactor-șef); **MARCEL CANCIU** (șef secție foto), telefon **281701; ALEXANDRU CHEBELEU** (șef secție sport), telefon **281701; NICU COJOCARU** (șef secție publicitate) telefon/fax: **280904; GABRIELA GROZA** (secretar general de redacție), telefon **280854; VASILE FILIP** (șef secție cultură-învățământ-tineret), telefon **281855; 280003; IOAN IERCAN** (șef secție politică), telefon **280943; DORU SAVA** (șef secție social-economic), telefon **281738; ȘTEFAN TABUIA** (șef secție actualități), telefon **281855; 280003; DOREL ZĂVOIANU** (președinte al Consiliului de administrație), telefon **281802, 280625.**

Difuzare - Marketing: MIRCEA ȚĂȘCĂ (șef secție)-telefon **280904**

Tiparul executat la S.C. MEDIAGRAF S.A. ARAD, str. Feleacului F.N., telefon 250902, fax 250920

„Adevărul" poate fi citit și pe Internet la adresa http://adevarul.arad.ro

Cititorii care doresc să se aboneze la cotidianul „Adevărul" și întâmpină dificultăți în contractarea abonamentelor sunt rugați să sune zilnic, între orele 8-16, la Oficiul județean de poștă Arad (tel. 230850) sau la redacția ziarului nostru (tel. 281797).

VOR STA UN TIMP PE DREAPTA...

Pentru încălcarea regimului juridic al circulației rutiere au fost aplicate 164 amenzi, în valoare de 16.110.000 lei, fiind reținute șase certificate de înmatriculare pentru defecțiuni tehnice, ridicându-se în vederea suspendării nouă permise de conducere, din care trei pentru conducere sub influența alcoolului: **Vintilă Sorin**, de 35 ani, cu auto AR-03-SUY; **Mureșan Gheorghe**, de 51 ani, cu auto AR-36-YZO, ambii din Arad și **Andreica Ioan**, de 44 ani, din Vărșand, cu auto AR-05-BXD.

Echipa de serviciu
GABRIELA GROZA
secretar de redacție.
Bianca Felea, Ioan Leac, Dina Rujan, Ramona Vidulescu
– tehnoredactare computerizată.
Doina Jurcă, Călin Mnerie, Aurica Telcian, Dacian Toduța
– corectură.

Vinga

STRĂNEPOȚII LUI DRAȘCOVICI REVENDICĂ LABORATORUL UNDE SE PREPARA VESTITA CIOCOLATĂ

La Primăria Vinga s-au depus 14 cereri de retrocedare a fostelor proprietăți în baza Legii 10. În cea mai mare parte, obiectul dosarelor înregistrate îl reprezintă imobile și terenuri intravilane.

Un caz aparte este însă solicitarea strănepoților lui Drașcovici - cofetarul din Vinga - al cărui laborator producea în epocă vestita ciocolată de Vinga.

După cum ne informa dl. Petru Dellin, viceprimarul comunei Vinga, în urmă cu câteva decenii laboratorul a fost transformat în centru de achiziționare a laptelui, aparținând de ICIL Arad.

Interlocutorul nostru nu a putut menționa dacă strănepoții cofetarului vor reînnoda tradiția. Nu de altceva, dar după cum se vorbește în comună, Drașcovici a dus cu el în mormânt rețeta specială folosită la prepararea ciocolatei, fără a o dezvălui nimănui.

N. OPREAN

Cu prilejul vizitei generalului ZAHARIA TOMA

POLIȚIȘTII AU FOST MOBILIZAȚI PE STRĂZI, CA PE VREMURI

De obicei, într-o perioadă de 24 de ore, polițiștii arădeni desfășurau o activitate intensă, reușind depistarea și uneori reținerea unui număr semnificativ de indivizi certați cu legea.

Ziua de joi face însă excepție de la „regulă", nefiind arestată decât o singură persoană - Constantin Buzicu, 49 ani, din Ineu - și aceasta pentru că avea de executat un an de închisoare pentru înșelăciune și fals.

Noi nu spunem că polițiștii trebuie să dea amenzi sau să aresteze pe cineva ca să-și facă planul, cum era pe vremuri. Ziua de joi sare însă „în ochi" comparativ cu altele, mai ales că în ziua cu pricina I. P. J. Arad a fost vizitat de „mâna dreaptă" a ministrului de interne, generalul de divizie Zaharia Toma. Zi în care pe străzile orașului, la intersecții și prin piețe au fost mobilizate importante forțe de ordine. Ca nu cumva să izbucnească vreo revoltă.

Să fie oare o simplă coincidență faptul că joi, polițiștii au avut o activitate mai slabă? Sau au fost prea ocupați cu asigurarea ordinii și liniștii publice și n-au mai avut timp de infractori?

Cu toții ne amintim ce se întâmpla înainte de Revoluție, când în județul nostru poposea câte un șef de la București. Nu făceai zece metri pe bulevard să nu întâlnești doi polițiști. Dar atunci trăiam alte vremuri și eram guvernați de alte legi. Astăzi însă, moda cu patrulele de poliție ce-și așteaptă generalii cu frică ar trebui să fie pentru noi istorie. Oare de ce nu e așa?

C. TRIF

La sfârșit de sezon

MĂSURI ÎMPOTRIVA POLUĂRII FONICE DE LA ȘTRAND

Prin dispoziția nr. 1253 din 4 septembrie a. c., Primăria Arad a luat măsuri împotriva manifestărilor publice zgomotoase de la șrandul „Neptun" Arad.

Astfel, începând din această săptămână, este interzisă desfășurarea în aer liber, după orele 24,00, a reprezentațiilor de orice fel, a discotecilor și spectacolelor de divertisment.

Cererile pentru organizarea oricăror reprezentații și spectacole în aer liber vor fi autorizate în prealabil de primarul Doru Popa.

Aceste măsuri au fost luate „în urma numeroaselor sesizări și reclamații venite din partea cetățenilor", care s-au plâns toată vara din cauza perturbării liniștii publice și poluării fonice. Din câte știm noi, aceste reclamații și sesizări „au curs" încă din luna mai, de la deschiderea sezonului, dar probabil că prea ocupați fiind, edilii noștri n-au luat cunoștință de ele.

Hotărârea luată la sfârșit de sezon are o notă cel puțin comică și suntem curioși dacă se va menține și vara viitoare, sau va fi uitată și înlocuită cu altă „dispoziție" de acest gen.

S. AMBRUȘ

DESECĂRI ȘI DECOLMATĂRI LA ȘEITIN

La Șeitin a început, în urmă cu o lună, o acțiune de decolmatare a canalelor pentru desecări și irigații, lucrare finanțată din bugetul statului. Firma executantă este din Baia Mare și acționează pentru curățarea canalului Beghei, un adevărat focar de infecție în comună și pentru desecarea terenurilor agricole. După finalizarea lucrărilor, o echipă de 40 de muncitori din comună vor trece la desfundarea podețelor și la refacerea lor, activitate care va dura în jur de cinci luni.

S. AMBRUȘ
Foto: **ȘT. MATYAȘ**

Întreruperi de apă caldă

Începând de luni 10 septembrie, până marți 11 septembie, se va întrerupe furnizarea apei calde menajere la consumatorii a trei puncte termice din cartierul Aurel Vlaicu (2/1 aflat pe strada Obedenaru 2/2 din zona punctelor termice Dinamo și 8V de pe strada Vasile Conta).

Domnul **Ioan Truță** - șef secție exploatare și distribuție în cadrul Arterm ne-a informat că această oprire a apei se datorează unor reparații care se vor efectua la Magistrala de termoficare nr. 1, reparații la care va lucra CET- ul.

Tot de la Arterm am aflat că anul acesta nu vor mai fi astfel de întreruperi la alte puncte termice.

N. BODRAN

LOCURI DE MUNCĂ DISPONIBILE

Agenția Județeană pentru Ocuparea Forței de Muncă Arad (str. Gh. Lazăr nr. 20) ne-a pus la dispoziție situația locurilor de muncă vacante la data de 10.09.2001.

Agent comercial 1; Barman 2; Bucătar 1; Casier încasator 2; Cizmar 20; Coafeză 1; Coafor 2; Confecționer piele 17; Confecționer îmbrăcăminte 7; Contabil 1; Cosmetician 1; Croitor 146; Dulgher 5; Electrician; 1 Femeie de serviciu 1; Fierar betonist 1; Frizer 1; Împletitor nuiele 15; Inginer construcții civile 1; Inginer electronist 2; Inginer mecanică fină 1; Inginer mecanic TCM 1; Instalator 4; Lăcătuș 5; Macaragiu 1; Mecanic agricol 2; Mecanic auto 5; Muncitor necalificat 4; Operator conf. ind. îmbrăcăminte 6; Operator la mas. de tricotat circ. 10; Ospătar 2; Sudor autogen 5; Sudor electric 1; Tehnician agronom 1; Tehnician constructor 1; Tehnician veterinar 1; Tesator 2; Tâmplar 8; Tractorist 2; Vânzător 3; Zidar 9; Zugrav 3.

N. O.

CERCETAȚI ÎN STARE DE LIBERTATE

■ **Vasilescu Ida**, de 51 ani, din Ususău, patroană la A.F. „LA IDA", care nu a plătit taxa pentru audio-vizual. Este cercetată conform Legii 8/1996.

■ Este cercetat pentru abandon de familie **Mihuț Dănuț**, de 35 ani, din Mișca, fără ocupație, care cu rea credință nu a plătit pensia de întreținere pentru cei trei copii minori, în valoare de 4.410.000 lei.

TRACTORIST GHINIONIST...

În 6 septembrie a. c, orele 7,00, pe DJ 682, în afara municipiului Arad, Mazilu Drăgoi-Dragoș, de 44 ani, din Arad, tractorist la S. C. AGRICOLA Fântânele, în timp ce conducea autoturismul Opel Kadet, neînmatriculat și cu permis de conducere necorepsunzător categoriei, a surprins și accidentat grav o persoană de sex masculin, de 55-60 de ani, neidentificată, care a pătruns cu bicicleta pe carosabil de pe un drum lateral.

Deși angajaților li s-au reținut banii pentru pensii și asigurări sociale

ADMINISTRATORUL A „UITAT" SĂ-I VIREZE LA BUGET

Lui Dan Constantin, 39 ani, administrator la S. C. Opus Lux Mundi Labor SRL, din Arad, nu i-a prea păsat de sănătatea angajaților săi. Deși a reținut pe statele de plată contribuția la fondul de șomaj, pensie suplimentară și asigurări sociale de sănătate, Dan n-a virat acești bani, în totalitate, la bugetul de stat. Astfel că în perioada septembrie 1999-iulie 2001, a acumulat o „datorie" de peste 53 de milioane de lei (bani reținuți de la angajați), care, în final, adăugându-se penalitățile de întârziere, a crescut la peste 131 de milioane de lei.

Acum este cercetat de Poliție, în stare de libertate, pentru încălcarea Legii nr. 130/1999.

C. T.

REÎMPROPRIETĂRIREA GERMANILOR - DOAR UNUL DINTRE FACTORI PENTRU ÎNTOARCEREA LOR ÎN ȚARĂ

De curând, în Parlament, s-a propus modificarea Ordonanței 102/2001 care să permită etnicilor maghiari redobândirea terenurilor agricole expropriate în 1945 printr-un Decret-Lege emis de guvernul Petru Groza.

În această situație sunt 135 de mii de familii de sași și șvabi, care ar trebui să primească aproximativ 700 de mii de hectare de teren agricol. Până în prezent însă s-au depus cereri de retrocedare doar pentru 50.000 de hectare. Pentru recuperarea proprietății etnicii germani trebuie să prezinte o dovadă că au deținut aceste pământuri și un act de expropriere. Vizavi de această propunere am solicitat opinia vicepreședintelui Forumului Democrat al Germanilor, dl. Michael Szellner, care a precizat: **„Pentru a obține acest lucru ne luptăm din 1990 încoace, pentru că exproprierea din '45 a fost abuzivă și a contravenit Constituției din acea vreme. Considerăm că această măsură reparatorie trebuie luată."**

Din păcate, cea mai mare parte a etnicilor germani au părăsit țara și posibilitatea de a reveni în România este destul de mică, iar reîmproprietărirea este **„doar unul dintre factorii care i-ar putea determina să se întoarcă. Pot să spun că ne bazăm pe două segmente - pensionarii atrași de țara lor de baștină și generația celor până în 30 de ani, care au posibilitate financiară"** a mai adăugat dl. Szellner.

SORINA AMBRUȘ

La Șagu

S-A EXTINS REȚEAUA DE APĂ

De curând, în localitatea Șagu s-a extins rețeaua de apă cu un kilometru. Țevile și celelalte materiale necesare au fost achiziționate de Primăria din localitate și au costat în jur de 60 de milioane de lei. Pentru a economisi bani, dar și pentru ca lucrarea să fie realizată de profesioniști, ea s-a executat cu angajații uzinei de apă din localitate, aducându-și contribuția și unii dintre cetățenii comunei.

A. B.

Sântana

UN MILIARD PENTRU ÎNSOȚITORII PERSOANELOR CU HANDICAP

Un miliard de lei din bugetul Primăriei Sântana intră anual în buzunarele însoțitorilor persoanelor cu handicap. Salariul lunar pentru fiecare însoțitor este de 1,5 milioane. Din această sumă, 60% este asigurată de Inspectoratul pentru persoane cu handicap, iar restul de 40% din bugetul primăriei. „Chiar și în această situație, din cauza numărului mare de însoțitori, pierdem un miliard anual, în condițiile în care avem buget de austeritate" spune **Ioan Ilica, primarul comunei.**

A. B.

OJPC - ÎN RESTAURANTELE ARĂDENE

În ultima perioadă, inspectorii OJPC și-au continuat acțiunile de verificare a modului în care se respectă prevederile legale în unitățile de alimentație publică din incinta zonelor de agrement. Organele de control au urmărit în primul rând legalitatea funcționării, calitatea materiilor prime și auxiliare, calitatea alimentelor și modul în care sunt respectate normele de igienă privind producția, depozitarea și desfacerea alimentelor.

Printre societățile verificate se numără: SC AGRO BONITA SRL - Dorobanți; SC RONY IMPEX SRL Arad, AF ARDELEAN TEREZIA Arad, SC DIABLO SRL Arad, SC LAND COM SRL, SC BO & S SRL Timișoara, SC DANY COM IMPORT EXPORT SRL București.

Deficiențele constatate sunt multiple: ● neafișarea denumirii unității și a categoriei calitative a serviciului prestat; ● neafișarea orarului de funcționare; ● lipsa autorizației sanitar-veterinare; ● lipsa licenței de fabricație; ● lipsa substanțelor dezinfectante; ● produse alimentare cu termenul de valabilitate depășit.

M.MICAN

Investitori italieni doresc să înființeze la Arad

UN CENTRU DE TRATAMENT MEDICAL ȘI CERCETARE ÎN DOMENIUL TUMORILOR

Mai mulți investitori privați din domeniul medical din Italia ar putea investi 20 milioane de dolari pentru înființarea la Arad a celui mai mare centru din Europa de Est de tratament și cercetare în domeniul tumorilor.

O delegație a investitorilor italieni a fost prezentă la Arad pentru a discuta cu autoritățile locale despre acest proiect, iar lucrările pentru construcția centrului ar putea începe în luna februarie a anului viitor.

Centrul va fi dedicat atît cercetării, cît și tratamentului în domeniul tumorilor și va deservi România, Ungaria și Iugoslavia. Dotările vor fi la cele mai înalte standarde, centrul urmînd să dispună de săli de operație și cabinete destinate diverselor tipuri de tratamente oncologice. Pacienții vor fi tratați în timpul zilei, urmînd ca după finalizarea procedurilor să se întoarcă acasă, acest sistem fiind frecvent utilizat în Occident.

Grupul de investitori a construit deja în Italia cinci astfel de centre și alte trei se află în curs de construire. Capitalul investit în toate aceste proiecte aparține, în proporție de 40%, administrațiilor locale și 60% investitorilor.

Săptămâna viitoare

FUNCȚIONARII DIN ADMINISTRAȚIA PUBLICĂ LOCALĂ AR PUTEA INTRA ÎN GREVĂ

Funcționarii din sistemul administrației publice locale ar putea intra în grevă săptămîna viitoare în semn de protest față de întîrzierea plății salariilor, a anunțat ieri purtătorul de cuvînt al Uniunii Naționale a Consiliilor Județene din România (UNCJR), Liviu Nicolae Dragnea.

Reprezentanții Consiliilor județene reuniți la Turnu Măgurele au propus modificarea mai multor acte normative în scopul atragerii unor resurse suplimentare la bugetele locale. Reprezentanții consiliilor județene solicită majorarea cotei din impozitul pe venit alocată bugetelor locale, precum și stabilirea unei contribuții financiare de 25% a administrațiilor locale la bugetele instituțiilor pentru protecția persoanelor cu handicap și copiilor aflați în dificultate. De asemenea, UNCJR cere modificarea Legii pentru autorizarea executării lucrărilor de construcții și a actului normativ privind eliberarea certificatului de producător. Totodată, UNCJR a făcut unele propuneri pentru Legea bugetului de stat pe anul 2002.

Ministrul Administrației Publice, Octav Cozmâncă, prezent la reuniune, a declarat că Executivul refuză ideea existenței unei subordonări a Consiliilor județene față de administrația centrală.

12 PERSOANE AU VRUT SĂ... INTRE ÎN EUROPA

Ieri, în jurul orei 16, Poliția de Frontieră a întreprins o acțiune în Gara Arad, în urma căreia a fost reținut un grup de 12 persoane (nouă bărbați și trei femei) cu vârste cuprinse între 20 și 35 de ani. Această acțiune a fost inițiată în urma unor informații din care rezulta că unele dintre persoanele acestui grup doreau să treacă ilegal frontiera până în Cehia, destinația finală fiind Italia.

Cei 12 nu aveau acte de identitate. Unul dintre ei, presupus a fi călăuza grupului, fusese returnat din Ungaria și avea suspendat dreptul de folosință a pașaportului, iar altul avea antecedente penale, fiind acuzat de tâlhărie.

Persoanele reținute „au luat drumul" I.J.P.F. Arad, unde urmează să li se stabilească identitatea. În cazul în care suspiciunile organelor de ordine se vor adeveri, cei în cauză vor suporta consecințele de rigoare.

R. M.

Camera de Conturi constată la Vladimirescu un prejudiciu de un miliard...

ABUZURILE PRIMARULUI PANTOȘ

☛ (Urmare din pagina 1)

Tot în linie logică merge apoi angajarea unui personal funcționăresc loial instituției și devotat intereselor cetățenești. Cât de loiali s-au dovedit cei mai sus pomeniți în calitate de conducători ai instituției, se poate deduce și din indemnizațiile în valoare de aproape șapte milioane acordate ilegal primarului și viceprimarului la finele anului 2000, din prima de concediu în valoare de 1.773.049 lei acordată nelegal contabilei Loredana Sterian, din indemnizația pentru concediu în valoare de peste 1,6 milioane lei ilegal acordată contabilei Daniela Dorobăț, dintr-un avans chenzinal în valoare de 600 mii lei pensionarei Florica Mândru, din cheltuielile de deplasare nedecontate integral de primar în valoare de circa un milion lei ș.a.m.d.

De la generozitatea manifestată la împărțirea unor „ciubucuri" cu principalele colaboratoare, de la o primă, de la o indemnizație ori de la omisiunea decontării integrale a unui avans de deplasare, cei doi aleși ai poporului au trecut la afaceri ceva mai grele la... punga cetățeanului. Cum ar fi de pildă plata ilegală a unei sume în valoare de peste 300 milioane lei unui arab de la firma Cicerus. Povestea este lungă și a stârnit patimi în valuri. Mai întâi s-au ridicat în masă 9 consilieri locali împotriva primarului care a îndrăznit să facă asemenea plăți fără aprobarea CL și pentru lucrări neefectuate. Revoltații consilieri l-au dat în vileag pe nababul primar, mai întâi la Prefectură, apoi la Tribunal. Să vedem cum au reacționat cele două instituții fundamentale ale statului de drept într-o problemă atât de delicată cum este cheltuirea banului public în mod abuziv și prin mijloace ilegale.

Prima sesizată a fost Prefectura, în luna ianuarie a.c., care constituie, la ordinul prefectului o comisie de control compusă din Mirela Rad, Bianca Sârbu și Teo Sulincean. În raportul întocmit se spune, printre altele: „Prin achitarea sumei de 300.000.000 lei, primarul și-a depășit competența în calitate de ordonator principal de credite..." și propune în final trimiterea cauzei, spre competentă cercetare și luare de măsuri legale la Poliție și la Parchet, instituție spre care s-au orientat și cei 9 consilieri „dizidenți". Iată ce zice și Parchetul prin semnătura prim procurorului Pavel Palcu: „Vă comunicăm că... s-a dispus neînceperea urmăririi penale față de numitul Pantoș Ioan... întrucât faptele acestuia nu sunt prevăzute de legea penală...".

Care va să zică legea penală nu prevede și, deci, nu sancționează efectuarea ilegală a unor plăți de către primării către niște firme particulare... Cu această soluție a Parchetului de pe lângă Judecătoria Arad, afacerea celor 300 de milioane părea înmormântată definitiv și cu... acte legale de astă dată. Numai cei 9 consilieri au crezut în justețea cauzei lor și au continuat lupta apelând cu insistență la... Curtea de Conturi a României. Adică la instituția cea mai autorizată din statul de drept pentru a veghea la administrarea banului public în deplină legalitate. Mai codîndu-se, mai tergiversând lucrurile, cei de la Camera de Conturi a județului nostru au sfârșit prin constituirea comisiei pomenite la începutul acestor rânduri. Care comisie a acționat cu profesionalism scoțând în evidență grave ilegalități în mânuirea banului public la Primăria Vladimirescu. Răspunzători: primarul, viceprimarul, contabilele și casieriță. Paguba, aproape un miliard de lei! Care pagubă, după cum am văzut nu constituie un motiv temeinic pentru a-l trage la răspundere pe primarul iresponsabil sau cointeresat în afacere. Rămâne să ne lămurim ce și cum, colo prin 18 septembrie a.c., deci peste vreo zece zile când primarul Pantoș și oamenii săi apropiați urmează să fie judecați de Judecătoria Curții de Conturi. Singura instituție care poate face dreptate în această cauză. De urmărit...

Până la 50 de milioane de lei

PREMII PENTRU ELEVII OLIMPICI

Elevii care au obținut distincții la olimpiadele internaționale din acest an vor primi premii cu o valoare cuprinsă între zece și 50 de milioane de lei, plătite din bugetul Ministerului Educației și Cercetării, în baza unei decizii luate de Guvern în ședința din această săptămînă.

Astfel, elevii care au cîștigat medalii de aur și care au obținut punctaje maxime vor fi recompensați cu 50 de milioane de lei. Pentru premiul întîi, prima este de 40 de milioane de lei, premiul doi - 30 de milioane de lei, premiul trei - 20 de milioane de lei, iar pentru mențiuni - zece milioane de lei.

Premii egale vor primi, de asemenea, profesorii care i-au pregătit pe premianți, precum și școlile în care aceștia învață. În cazul școlilor, sumele primite drept recompensă vor fi utilizate pentru dotări și materiale didactice.

Anul acesta, 85 de elevi români au participat la diferite concursuri internaționale, unde 55 dintre ei au obținut 25 de medalii de aur, precum și alte premii sau mențiuni.

Premierul Adrian Năstase are un consilier britanic

Primul-ministru Adrian Năstase a anunțat, ieri, la teleconferința cu prefecții, că are un consilier britanic pe probleme de administrație publică, acesta urmînd să realizeze studii comparative privind dezvoltarea administrației publice în diferite țări europene, inclusiv din Marea Britanie. Consilierul britanic este Ken Sigrist, iar premierul a precizat că a luat această decizie pentru că administrația publică are nevoie de o atenție majoră pentru a se putea aplica programe de modernizare, descentralizare și debirocratizare la nivel local. El a precizat că un rol important în realizarea programului național în domeniul administrației îl va avea și Institutul Național de Administrație.

Primul-ministru a mai spus că multe primării, prefecturi, consilii județene și servicii publice descentralizate au semnalat că au fost menținuți în funcții funcționari "slab pregătiți, incompetenți, care nu-și îndeplinesc atribuțiile și nu cunosc sau nu aplică legile". El a cerut autorităților publice declanșarea unor acțiuni de evaluare și apreciere a activității funcționarilor și a conducerilor instituțiilor, "după criterii profesionale de performanță, corectitudine în aplicarea legilor și atitudine pozitivă față de cetățean".

În atenția asociațiilor de proprietari

CÂTEVA PRECIZĂRI

Zilele acestea ne-au vizitat la redacție mai mulți președinți de asociații de proprietari și administratori intrigați îndeosebi de trei lucruri. **1. Presupusele cheltuieli de la iarnă cu căldura apărute în diferite ziare și care au băgat groază în oameni. 2. Noul sistem de debranșare de la căldură instituit de către Arterm. Și 3. Recenta Ordonanță de Guvern care ridică niște probleme administratorilor de bloc.**

Să le luăm pe rând. 1. Mai multe ziare, inclusiv ziarul nostru au publicat costurile estimative la căldură de la iarnă acum după creșterea prețului gigacaloriei de la 350.000 la 550.000 de lei. Dar să dăm un exemplu pentru a demonstra ceea ce vrem să demonstrăm. Și pentru aceasta vom lua ca exemplu un apartament clasic, cu 3 camere.

Cheltuielile cu căldura vor fi mai mici

Astfel, la un asemenea apartament potrivit estimărilor, **costul încălzirii la iarnă se va ridica** în luna decembrie, luna considerată de vârf, **la circa 1 milion de lei** (trecem peste așa-zisele estimări apărute în unele ziare centrale care au „scos" nu știu de unde un cost al încălzirii de 1.900.000 (!) și chiar de 2.400.000 de lei, ceea ce este aberant!). Deci, cel mai corect cost este cel de circa 1 milion de lei, cu precizarea - esențială însă - că **acest cost a fost calculat pentru plata căldurii în sistem pausal**. Or, la ora actuală, cel puțin în municipiul Arad, sistemul pausal la căldură se mai aplică la circa 40% din locuințe, 60% din apartamente având contor de branșament. Deci, la intrarea în bloc, ceea ce reduce substanțial posibilitatea Arterm-ului de a încărca nota de plată la căldură. Și pentru comparație, iată care ar putea fi cheltuielile cu căldura la un apartament cu 3 camere dintr-un bloc cu contor de branșa-ment la căldură așa după cum reiese din calculele făcute de un specialist. Menționăm că s-au avut în vedere trei factori: **noul preț al gigacaloriei (550.000 de lei), costul apei reci folosite pentru producerea agentului termic și estimativ, o iarnă precum a fost cea de anul trecut**. Ca atare, **cheltuielile cu căldura la un apartament de 3 camere nu vor trece în luna octombrie de 123.000 de lei, în noiembrie - de 362.000 de lei, în decembrie - de 757.000 de lei, în ianuarie - 732.000 de lei, în februarie - 664.000 de lei, în martie - 547.000 lei și în aprilie de 247.000 de lei.** Cum se vede, diferențele nu sunt extraordinar de mari, dar, totuși, o sută, două de mii în fiecare lună contează mai ales la o casă săracă cum sunt majoritatea caselor românilor.

Așadar, în concluzie: tabelul cu valorile estimative ale cheltuielilor cu căldura apărut în ziarul „Adevărul" este corect, doar că el se referă exclusiv la blocurile care plătesc căldura în sistem pausal, pentru celelalte blocuri (cele contorizate), se poate folosi drept grilă calculele de mai sus.

Artermul se spală pe mâini!

Odată cu apropierea iernii și, mai ales, speriați de zvonurile legate de prețul căldurii unii arădeni s-au decis să-și deconecteze de la căldură o cameră sau chiar două. Conform reglementărilor de până acum, dat fiind faptul că debranșarea unei camere de la căldură produce unele perturbații în sistemul de încălzire general cel care solicită acest lucru trebuia să aibă și acordul vecinilor. Cum era și firesc, unii vecini au refuzat însă să-și dea acest acord, situație în care solicitantul venea pe capul Arterm-ului insistând și făcând presiuni pentru a i se aproba totuși debranșarea. În loc să caute o soluție care să rezolve situația, conducerea Arterm a încurcat lucrurile și mai tare, **ea hotărând arbitrar, că din această toamnă cei care doresc să se debranșeze de la căldură nu mai trebuie să aibă acordul vecinilor ci doar al... președintelui și al administratorului!** De ce al președintelui, ce are el de a face cu disconfortul care mi se creează mie, dacă cel de alături se debranșează de la căldură numai conducerea Arterm știe!

D-na **MARIA CLEICI**, administrator la blocul A-9, sc. A, din Calea Aurel Vlaicu și dl. **Nicolae Luncan**, președintele Asociației de locatari de la blocul H de pe Bulevardul Revoluției nr. 1 ca și alți președinți de asociații și administratori care ne-au telefonat s-au arătat foarte revoltați de soluția găsită de Arterm, care n-a făcut altceva decât să arunce pisica moartă în curtea vecinului! Sau să se spele pe mâini lăsându-i pe președinți și pe administratori să încaseze ei afronturile și sudalmele ce vor urma în cazul că nu vor aproba cererile locatarilor. Ce spuneți domnilor directori de la Arterm e cinstit ce ați făcut?

Cine se teme de examen?

3. Ordonanța din 30 august curent, privitoare la unele măsuri pentru îmbunătățirea activității asociațiilor de proprietari nu face nici un fel de referire la examenul pe care îl vor da - spre a fi atestați - administratorii. Deci, nici vorbă de lucrări scrise sau buchisirea nu știu căror legi, singurele lucruri concrete din Ordonanță fiind, citâm din lege, **„candidații pentru funcția de administrator vor trebui să prezinte garanții morale, să aibă competență profesională, să fie buni gospodari și să nu aibă cazier."** S-ar putea că mai multe amănunte în legătură cu această treabă să fie incluse în normele care urmează să apară, până atunci însă nu are rost să fabulăm pe această temă așa cum au început să facă unii...

M. DORGOȘAN

În scandalul din PDSR

CUZMAN VREA TOTUL SAU... PUȚIN

Primvicepreședintele Sârbu vrea președinte ales, nu impus!

Ieri dimineața, comisia de arbitraj care va „împărți dreptatea" în PDSR Arad a început audierile începând cu ora 9. În prima parte a zilei, după ce au fost audiați Mihai Duma, Liviu Derban sau Nicolae Aaniței, cea mai importantă prezență a fost cea a primvicepreședintelui Pavel Sârbu. La ieșirea din sala comisiei, Pavel Sârbu a spus: **„Au fost întrebări pertinente, legate de activitatea partidului și de probleme statutare. Eu nu am vrut să intervin direct în acest conflict, am preferat să fiu un factor de echilibru. Organizația trebuie să decidă în această situație și ce decide organizația, prin vot, trebuie să aibe câștig de cauză. Președintele nu poate fi numit din afara organizației. Mă mențin pe poziția că partidul trebuie condus de un președinte ales."**

Comisia care va decide

La cererea comisiei a fost audiat Alexandru Brebeneanu, președintele colegiului de arbitraj al organizației arădene. Acesta nu a vrut să declare nimic în legătură cu cele discutate în comisie, dar nici nu a vrut să spună dacă este comisia pe care o conduce prea mică pentru un război atât de mare ... Tot în prima parte a zilei au sosit o parte din declarațiile scrise ale celor audiați cu o zi înainte. Dacă la început acestea erau înmânate personal, cu rigurozitate, comisiei - cea a primarului Popa a fost adusă totuși de consilierul acestuia - mai târziu unele declarații au fost transmise chiar și prin fax.

Surprize, surprize

După ce a servit masa la un local din ștrandul Neptun, comisia a avut de audiat „nume grele" ale conflictului din organizație și nu numai. Astfel, într-un interval scurt de timp, la sediul PDSR și-au făcut apariția Ioan Cuzman, președintele SIF Banat-Crișana și pretendent la președinția partidului, George Medințu, cunoscut om de afaceri, Lizica Mihuț, rectorul Universității Aurel Vlaicu și prefectul Aradului, Gheorghe Pele. Secretarul Liviu Gârgari a anunțat și prezența senatorului Sergiu Nicolaescu.

După discuțiile cu comisia de arbitraj, Ioan Cuzman a declarat: **„Este îmbucurător că a venit această comisie pentru a vedea ce se întâmplă în organizația județeană a PSD Arad. Spun foarte clar că am fost printre cei care au cerut conducerii centrale a partidului să trimită niște oameni să vadă ce se întâmplă, pentru că nu este bine să continue această luptă care creează tabere și imagine nefavorabilă partidului. Cred că această comisie a venit aici să cunoască, dacă este posibil, adevărul și nu cred că au venit cu idei preconcepute. Nu știu dacă se va aștepta conferința județeană sau se va lua o decizie acum, dar eu cred că situația trebuie lămurită în cel mai scurt timp posibil. Este adevărat că am fost întrebat dacă îmi doresc o funcție de conducere. Am răspuns că da, dar trebuie să o vrea și alții. Voi accepta fie funcția cea mai înaltă, fie funcții mult inferioare. Nu sunt interesat de funcții de genul celei de vicepreședinte."**

Rectorul UAV Lizica Mihuț, audiată la cerere

Din spusele secretarului Liviu Gârgari, d-na rector Lizica Mihuț a dorit să-și spună punctul de vedere în legătură cu acest conflict, deși până acum numele său nu a fost deloc vehiculat în legătură cu PDSR-ul. Plecând grăbită de la sediul partidului, doamna rector nu a dorit să comenteze în nici un fel participarea sa la acest eveniment și nici ce a spus comisiei.

Prefectul Gheorghe Pele, urmat la foarte scurt timp de secretarul prefecturii Cornel Gavrilă, au trecut foarte rapid pe la comisie. Prefectul Pele a spus că este purtătorul unui mesaj și a dat de înțeles că este vorba de un mesaj din zona guvernului.

George Medințu a stat mai mult de o oră în fața comisiei de arbitraj, după care a spus: **„Am discutat lucrurile care s-au întâmplat în ultimele șase luni în organizație și mi-am spus punctul de vedere. Nu am fost implicat direct în problema de la Neudorf, dar am discutat ceea ce mi s-a întâmplat mie personal în ultimele șase luni. Mă refer la campaniile de presă duse împotriva mea și la celelalte lucruri."**

Sergiu Nicolaescu - audiat în drum spre Viena

Senatorul Sergiu Nicolaescu și-a anunțat prezența la Arad în cursul zilei de ieri, dar pentru că a ajuns în Arad la o oră prea înaintată, a decis că se va întâlni astăzi cu comisia de anchetă. Senatorul Nicolaescu a înnoptat în același hotel cu membrii comisiei, cu care se va întâlni astăzi la Nădlac. De la Nădlac, el se va îndrepta tot mâine spre ... Austria. Astăzi va fi, probabil, ultima zi în care vor avea loc audieri la sediul PDSR Arad, ultimul dintre cei care vor răspunde întrebărilor comisiei urmând a fi președintele Avram Crăciun.

FLAVIUS GHENDER
Foto: ALEXANDRU MARIANUȚ

BACOVIA LA... PREFECTURĂ

În ton cu ploaia „mocănească" de afară, întâlnirea prefectului cu parlamentarii arădeni a fost tipic bacoviană. Deputații Mihaela Muraru Mândrea și Titus Gheorghiof au ascultat raportul lui Gheorghe Falcă, vicepreședinte al Consiliului Județean, asupra bugetului („ Și s-asculți pustiul...). Curat „pustiu" în bugetul Aradului, cu toate că reprezentanții Administrației Financiare, prezenți la întâlnire, au raportat că în loc de 340 de miliarde preconizate a fi vărsate la bugetul central, Aradul a realizat 355 de miliarde! Așa cum a spus și viceprimarul Levente Bognar, poate că în această diferență ar consta motivația de a cere bani pentru subvenționarea agentului termic, transport local și asistență socială. Acestea sunt cele trei urgențe, agentul termic fiind de departe cel mai important. Oricum, nu numai Aradul are probleme în această privință și este aproape sigur că în ședința de guvern din data de 15 septembrie se va găsi o soluție care să nu contravină „directivelor" draconice ale FMI.

„De-am fi noi Guvernul..."

Repetând cifrele, Gheorghe Falcă a oftat: **„Eh, dacă am fi noi guvernul României și d-l prefect ar fi prim - ministru..."** Chiar dacă nu este așa, soluții tot se pot găsi și se pot lua inițiative. Spre exemplu, deputații Mândrea și Gheorghiof au convenit să promoveze un amendament în sprijinul soluționării problemei agentului termic la Arad. Nu de alta, dar, așa cum spunea deputatul Dorel Zăvoianu la precedenta întâlnire, ar fi pentru prima dată după revoluție când Aradul ar fi pus în situația de a da căldură cu „țârâita" (Apropo de d-l deputat Zăvoianu, a fost singurul absent motivat de la întâlnire, fiind plecat într-o delegație în străinătate).

● Banul, tot la ban trage!

Cu toate că prezintă interes pentru diverse programe PHARE sau de alt gen, județul Arad nu poate să primească fonduri nerambursabile pentru simplul motiv că nu are bani să acopere cota - parte din valoarea programelor respective. Cum zice românul, banul, tot la ban trage!

● În 2002 o să fie mai bine

Frunțile participanților la întâlnire s-au mai descrețit când au ajuns la punctul „planuri pentru 2002", în sensul că anul viitor vor fi mai mulți bani. Cu toate acestea, este puțin probabil că județul Arad va putea să facă noi investiții pentru că banii vor fi destinați acoperirii garanților.

● D-na deputat Mândrea recomandă... „recomandări"!

O problemă foarte spinoasă este aceea a asigurării transportului elevilor din zona rurală. Gheorghe Falcă a spus că CJA-ul nu are altă soluție decât să „taie" din trasee, pentru că nimeni nu acceptă să facă niște curse nerentabile. Mai exact, muncitorii care fac naveta și încep lucrul la ora șapte nu asigură cursă „plină", iar elevii care încep cursurile la ora opt, așijderea. D-na deputat Mihaela Muraru Mândrea le-a sugerat celor prezenți să le „recomande" agenților economici să înceapă lucrul la ora opt, pentru a rezolva problema. Nu prea vedem cum ar putea prefectul Pele să „recomande" unor firme private un anumit program de lucru.

• Oricum, întâlnirea a fost benefică, fie și numai pentru faptul că s-a discutat deschis, fără ocolișuri și fără „mănuși".

SIMION TODOCA

PNL și ApR au decis să fuzioneze

Delegațiile PNL și ApR, care s-au întâlnit, ieri, pentru discuții referitoare la o colaborare, au hotărît ca cele două partide să fuzioneze, iar negocierile în acest sens să se încheie pînă în luna iunie a anului viitor.

"Am convenit să constituim o forță politică puternică, de centru-dreapta, în România, prin fuziunea celor două partide," a declarat președintele PNL, Valeriu Stoica, la finalul celor două ore de discuții.

Liderul ApR, Teodor Meleșcanu, a precizat că discuțiile dintre cele două partide au pornit de la necesitatea creării unei alternative politice la actuala guvernare și s-au bazat pe faptul că PNL și ApR împart un electorat comun.

Potrivit declarației politice comune, forța politică instituită prin fuziunea PNL și ApR va promova principiile liberalismului modern, european.

Conducerile celor două partide urmează să încheie un protocol politic pe baza căruia să se desfășoare negocierile de fuziune.

Într-o primă etapă, protocolul va asigura constituirea unui Comitet de coordonare, care se va întruni cel puțin o dată pe lună, în funcție de acordul dintre cele două părți, pentru a asigura realizarea obiectivului convenit.

De asemenea, PNL și ApR vor înființa un grup de lucru pentru elaborarea unui program politic comun, pornind de la ofertele policite ale celor două partide, precum și o comisie pe probleme organizatorice și de statut, care va hotărî cum se va numi noua forță politică și ce emblemă va avea.

Delegațiile celor două partide au mai stabilit să colaboreze pentru promovarea, în Parlament, a unor inițiative legislative comune, iar la nivel local să se înființeze un forum al aleșilor locali PNL - ApR.

Organizațiile județene ale PNL și ApR vor încheia protocoale de colaborare pentru realizarea fuziunii, a afirmat Meleșcanu. El a adăugat că fuziunea trebuie să aibă loc în timp util, pentru pregătirea alegerilor din 2004, unde vor prezenta liste comune și un singur candidat la președinție.

Stoica a mai spus că cele două partide rămîn deschise dialogului cu alte formațiuni politice, din opoziție, care doresc constituirea unei alternative la actuala guvernare.

BUSOLA CU UN SINGUR POL

Bunicul meu a „făcut" primul război mondial. A fost prizonier în lagărul de la Marsilia: S-a ales cu câteva schije care i se vedeau sub piele. Ca o culme a stupidității, și-a pierdut brațul drept din cauza unei prese de baloți, care i l-a retezat la zece centimetri de la umăr. Desigur, în timp de pace. Adeseori, la o discuție la gura sobei, ca de la bunic la nepot, îmi spunea că îl dor degetele de la mâna dreaptă. Mirat, îl întrebam cum poate să-l doară un mădular pe care nu îl are. „Nu știu, dar mă doare", îmi răspundea invariabil. Mi-am adus aminte de durerea bunicului în momentul în care primul-ministru Adrian Năstase încerca să repare măgăriile lui Ciorbea, explicându-le emisarilor Uniunii Europene că nici dracul nu a avut de gând să scoată în afara legii PNȚCD. Năstase a avut toate motivele să facă acest lucru, pentru că în nici un caz nu „dă bine" în Occident ideea de suprimare a opoziției. Or, occidentalii știu doar că PNȚCD este etalonul opoziției față de „neo", „cripto" și așa mai departe, reprezentat de către niște septuagenari sau octogenari care se țin mai bine, după douăzeci de ani de pușcărie, decât „comuniștii" care și-au practicat „meseria" în libertate.

Tableta zilei

Pentru oricare om care nu poartă ochelari de cal este evident că lipsa opoziției este un handicap enorm pentru Partidul Social Democrat. Acestui partid, cu denumire și pretenții europene i se aruncă în cârcă tot felul de turpitudini folosite pentru a nimici opoziția. Or, în nici un caz PSD nu are acest interes. Dovada, la îndemâna oricui vrea să o vadă, este faptul că înainte de alegerile generale PDSR-ul s-a zbătut să modifice Legea electorală, numai și numai ca acea alianță numită CDR să poată intra în Parlament și cu 5%. Ghinionul țărăniștilor, care au făcut pe „locomotiva" unui CDR inexistent, a fost opoziția liberalilor. În virtutea „bunelor" relații istorice cu țărăniștii, liberalii nu puteau să scape „castana" din mână. Și nu au scăpat-o.

● Cert este că la ora actuală eșichierul politic românesc este o busolă care are un singur pol, cel social-democrat. În ciuda aparenței, în ciuda elucubrațiilor celor care spun că PSD se vrea un „partid stat", lui Adrian Năstase îi lipsește opoziția tot atât de mult cât i-a lipsit bunicului meu mâna dreaptă. Și îl doare, tocmai pentru că nu o are.

SIMION TODOCA

Praznicul Nașterii Maicii Domnului

ÎNCEPĂTURA MÂNTUIRII NOASTRE

Spre deosebire de anul civil care începe la 1 ianuarie, anul bisericesc începe la 1 septembrie. Și iată că, prima sărbătoare creștină este Nașterea Maicii Domnului, pentru că așa cum spune troparul Buneivestiri, Maica Domnului este „începătura mântuirii noastre". În planul mântuirii, Dumnezeu Tatăl a învrednicit-o din veci să nască pe Fiul Său într-un chip miraculos și să devină solitoarea mântuirii noastre.

E suficient să precizăm că Maica Domnului este Născătoare de Fiu al lui Dumnezeu, ca să ne dăm seama de importanța inegalabilă pe care o are în contextul credinței. Pentru că, în ființa ei, s-a întâlnit divinul cu umanul, spiritul cu materia, cerul cu pământul, veșnicia cu vremelnicia.

De aceea, în potențialul valoric atribuit muritorilor de rând, care bătătoresc efemer lutul acestei vieți, Sfânta Fecioară Maria ocupă un loc aparte. Iar Biserica noastră îi acordă o supracinstire bazată pe următoarele considerente scripturistice:

◆ a cinstit-o Dumnezeu Tatăl, care din veci a desemnat-o să fie Născătoare de fiu al lui Dumnezeu, făcându-și și templu în ființa Ei. Oare, dacă tu, necinstești ceea ce Dumnezeu cinstește, te mai poți numi creștin?;

◆ a cinstit-o Fiul Său, care în copilărie îi era supus, apoi pe cruce fiind a dat-o în grija apostolului Ioan (conf. Ioan 19,26.27);

◆ a cinstit-o îngerul Buneivestiri, Gavril, care i s-a închinat și a numit-o „plină de har";

◆ a cinstit-o, salutând-o în chip de închinăciune, Elisabeta mama lui Ioan Botezătorul, dându-i apelativul de „binecuvântată între femei" (conf. Luca 1,28);

◆ însăși Ea a grăit despre sine sub influența Duhului Sfânt „că iată de acum mă vor ferici toate neamurile" (conf. Luca 1,48).

Oare nu-ți dai seama pretinsule creștin, că dacă credința noastră pleacă de la leagănul unui copil, în aceeași măsură și de la sânul unei mame? De aceea, fiul și mama sunt într-o inseparabilă unire sau împletire. Nu poți vorbi de fiu, fără să ai în vedere pe mamă și viceversa. De aceea, în iconografia creștină cea mai autentică icoană a Maicii Domnului este aceea cu copilul în brațe.

Maica Domnului este numită încă a doua Evă, pentru cel ce are în vedere legătura dintre Vechiul și Noul Testament. Dacă prin prima Evă, omenirea a căzut prin cea de-a doua s-a mântuit, exact ca și în cazul Sfintei Cruci. Dacă în Vechiul Testament printr-un lemn am căzut, în Noul Testament printr-un lemn ne-am mântuit, lemnul Sfântei Cruci, devenit altar de jertfă divin.

Și ne mai spune ceva logica sau rațiunea din noi: dacă acum 2001 de ani, Sfânta Fecioară Maria a devenit condiție de iertare și mântuire universală, Ea poate fi și astăzi un auxiliar de mântuire pentru fiecare în parte. Sigur, numai Fiul ne mântuie. Dar așa cum în existența cotidiană, intervenția mamei pe lângă fiu, îi poate schimba sau influența decizia, tot așa și intervenția Maicii Domnului, poate schimba voința Fiului ei, ca Acesta să ne mântuiască sufletele, scopul suprem al credinței.

TEODOR PONEAVĂ

Programul Sfintelor Liturghii

LA BAZILICA MARIA-RADNA, DE SĂRBĂTOAREA NAȘTERII MAICII DOMNULUI

Astăzi, 8 septembrie orele 6,30 Sf. Liturghie în lb. bulgară; 7,00 Sf. Liturghie în lb. croată; 8,00 Sf. Liturghie în lb. maghiară; 9,00 Sf. Liturghie în lb. maghiară și germană; 10,00 Sf. Liturghie solemnă concelebrată de Msgr. Fodor József, vicar general rom.-catolic al Episcopiei de Oradea și Msgr. Böcskei László, vicar general rom. catolic al Episcopiei de Timișoara. În cadrul Sf. Liturghii va participa corul catedralei din Oradea. Încheiere - Procesiune cu Preasfântul Sacrament; orele 12,00 Sf. Liturghie în lb. română (rom. catolică); orele 10,00 Sf. Liturghie greco-catolică - pe dealul Mănăstirii (dacă vremea este favorabilă).

Foto: ȘT. MATYAȘ

Cuvânt al Sfântului Efrem Sirul pentru fapte bune

Pe această viață o așteaptă moartea și pe această slavă o va înlocui rușinea. Mulți din cei puternici mai înainte de vreme s-au pogorât în iad, mulți dintre bogați au sărăcit, mulți înțelepți au înnebunit; cel tare a slăbit; cel sănătos s-a îmbolnăvit; și nu este nimic întemeiat între oameni; fiindcă nu este nimic cuvios în lume. Fiii necinstesc pe părinții lor, iar părinții urăsc pe copiii lor. Femeile lasă pe bărbații lor, iar bărbații nu se interesează de femeile lor. Tinerii necinstesc pe bătrâni. Nu poți să-ți pui nădejdea în prieteni și frați. Tu vorbești despre pace, iar el în sine gândește cele de război. Invidia și vicleșugul se laudă, iar neînfrânarea stăpânește. Nimenea nu pomenește de Dumnezeu, nimenea nu se gândește la judecata cea după moarte. Pentru aceasta s-au înmulțit răutățile, căci se defaimă Dumnezeu. Știință și pricepere ne-a dat nouă, ca în ele să ne sfătuim în fapte bune și nu în cele rele. Putere ne-a dat nouă ca din ea să dăm celor lipsiți și nu să jefuim pe cei săraci. Stăpânire ne-a încredințat nouă ca prin ea să oprim nedreptatea, dar noi prin ea, asuprim pe cei nevinovați.

Nu este cale dreaptă, nu este judecată dreaptă. S-a răcit dragostea și răutatea s-a înmulțit, s-a defăimat fapta bună și a sporit fățărnicia, s-a urât smerita cugetare și s-a cinstit mai mult înălțarea. Lipsește adevărul și minciuna a acoperit pământul.

O, adânc de bunătate și de îndelungă răbdare a lui Dumnezeu! Că pentru toate relele cele ce se fac suferă și nu răsplătește. Nu pentru că nu poate să ne pedepsească pe noi, nu-și arată urgia sa, ci milostivindu-se spre noi ca un Părinte, prea mult își arată mila Sa.

Sfântul Evagrie despre mândrie și smerenie

Pentru ce te mândrești, omule, tină fiind și praf! Și pentru ce te înalți mai presus decât norii? Cercetează-te pe tine, ca să vezi dacă îți cunoști firea, că pământ și cenușă ești și peste puțină vreme în țărână te risipești. Acum ești mândru și după puțin vei fi vierme. De ce îți înalți fruntea care peste puțină vreme putrezește? Mare este acel om care este ajutat de Dumnezeu, dar fiind părăsit își cunoaște neputința sa. Nu este nici un bine din altă parte, decât venind de la Dumnezeu. Deci pentru ce te faci îmbogățit cu darul lui Dumnezeu, cum ar fi câștigat de la altcineva? Să cunoști pe cel prea înalt și să nu te mândrești înălțându-te, fiind zidirea lui Dumnezeu; să nu te lepezi de cel ce te-a zidit. Primind ajutorul de la Dumnezeu, să nu te întorci față de Făcătorul tău. Te-ai suit la înălțime prin viață, dar aceasta El ți-a dat-o; ai săvârșit vreo faptă bună, dar El împreună te-a ajutat. Să-L mărturisești pe Acela ce te-a ridicat pe tine făcându-te om. Cunoaște-te pe tine însuți, ca să nu asuprești pe cel smerit pentru că este mai tare decât tine, fiind aproape de pământ și nu are de unde să cadă.

Cel ce se mândrește și se înalță, de va cădea, se va sfărâma. Mândria este un scaun putred, iar cel ce se așează pe el, imediat cade. Cel smerit stă totdeauna și mândria nu-l poate clinti. Omul cel mândru este asemenea ca un copac fără rădăcină care nu suferă vânturile cele furtunoase. Gândul cel smerit este cetate și zid și cel ce trăiește cu acesta este de nebiruit. Tăria sufletului este cuvântul celui smerit, iar a celui mândru este plin de mânie. Rugăciunea celui smerit trece și ajunge la Dumnezeu, iar a celui mândru mânie pe Dumnezeu. Chiar dacă ajungi la culmea desăvârșirii și a faptelor bune, nici atunci nu trebuie să te lauzi, pentru că cel ce cade de pe pământ jos, imediat se scoală, iar cel ce cade de sus, imediat primește rană de moarte.

Astăzi

Hramul Bisericii Ortodoxe Arad - Gai

În fiecare an, la 8 septembrie, Biserica Ortodoxă prăznuiește „Nașterea Maicii Domnului" sau, în limbaj popular, Sfântă Mărie Mică. Tot în această zi, ortodocșii români din Gai, cu aleasă bucurie și înălțare duhovnicească serbează hramul bisericii lor.

Începând cu anul 1936, se păstrează această tradiție neîntreruptă. Românii ortodocși din această parohie au împrumutat frumoasa tradiție de ținere a hramului de la frații lor sârbi, cu care au păstrat în decursul vremii și păstrează și acum cele mai bune relații de autentică conviețuire creștină. La baza acestor bune legături a stat ca liant credința ortodoxă comună împărtășită de români și sârbi.

În arhivele parohiale există acte și consemnări precise, cu referiri sigure, din care rezultă că din cele mai vechi timpuri, de când a fost atestat istoric și documentar, Gaiul a fost locuit de români și sârbi. Aceștia au avut o singură biserică, actuala Mănăstire Gai. Cu timpul însă, această biserică a devenit neîncăpătoare. În 1878, sârbii și-au construit o biserică nouă, în piața Gai, iar românii au rămas pe mai departe la vechea biserică.

Între anii 1926-1936, s-au derulat lucrările de zidire a Bisericii Ortodoxe Române din Gai. În preajma zilei de 8 septembrie 1936 s-a oficiat prima Liturghie în noua biserică. De aceea ortodocșii români, ca semn al aducerii aminte peste ani, au hotărât ca Maica Domnului să le fie ocrotitoare și și-au ales ca hram praznicul Nașterii ei.

Trebuie menționat că hramul din Gai are o notă de inedit și anumite particularități specifice în comparație cu rugile din Banat sau chiar cu cele din județul nostru, pentru că la această slujbă se face înconjurarea cu colacul a bisericii, apoi preotul taie colacul și se trece la alegerea noului naș al bisericii.

În fiecare an se alege un nou naș, acesta fiind un credincios jertfelnic și râvnitor față de biserică. Acesta împreună cu familia sa caută să doneze un obiect de valoare, cum ar fi un rând de veșminte, prapori, icoane, cărți de cult, obiecte de cult sau un obiect de inventar cu o certă valoare pentru parohie și biserică. Unii donează sume de bani.

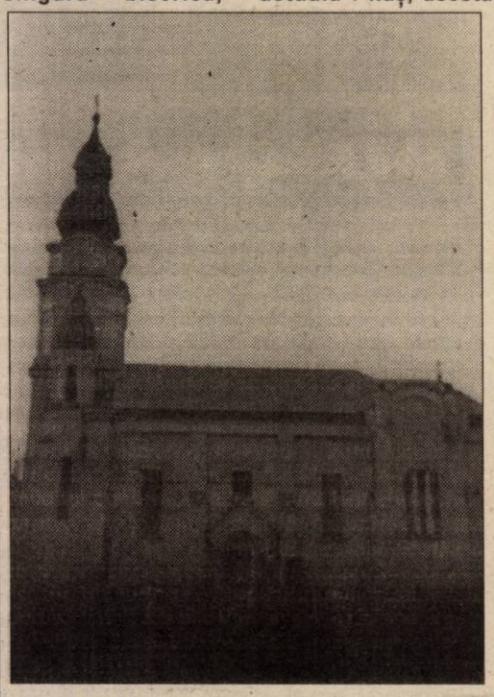

În acest fel, an de an biserica se înnoiește și se îmbogățește. Nașii bisericii se consultă cu preotul paroh, în legătură cu donațiile ce doresc să le facă, ei dovedind o largă bunăvoință și deschidere față de problemele majore ale parohiei.

Rânduiala sau slujba de hram începe cu Vecernia, urmată de înconjurarea bisericii în procesiune, cu prapori de către toți cei prezenți. La fiecare din cele trei înconjurări se fac citiri din Sfânta Evanghelie, urmate de ectenii întreite scurte. Apoi se intră în biserică și se ține predica sau cuvântul de învățătură. După aceea se sfințește colacul adus de nași, se taie în patru părți, după care dintr-o parte preotul paroh taie o felie pentru nașul anului respectiv și a doua felie o ridică și întreabă cine dorește să preia ca nou naș. După ce acesta s-a anunțat, preotul închină simbolic un pahar cu vin cu nașii vechi și noi.

Parohul mulțumește nașilor pentru donațiile făcute și-i îndeamnă pe cei care au preluat ca nași noi să caute să fie niște buni și jertfelnici credincioși ca și predecesorii lor.

Se face încheierea slujbei și conform tradiției încetățenite urmează serbarea populară în aer liber.

Trebuie menționat faptul că la slujba de hram participă un număr deosebit de mare de credincioși și nu numai din Gai, ci și din celelalte parohii ale Aradului sau din comunele limitrofe. Aceștia, după ce au participat la Sfânta Liturghie Arhierească și la Sfântul Maslu, la Mănăstire, rămân după-masă la biserica din Gai, unde începând cu orele 17 începe slujba de hram. Aproape în fiecare an la această slujbă participă Prea Sfințitul Părinte Episcop Timotei al Aradului și personalități ale orașului nostru.

Credem că ar fi nimerit și benefic ca și alte parohii să-și împroprieze această tradiție frumoasă. Cu siguranță acele biserici și parohii ar avea de câștigat în sensul că ar antrena și apropia o seamă de credincioși de problemele majore ale bisericilor lor.

Preot NICANDRU CUȚARU
Arad - Gai

Sanevit BLOCAJUL (ȘI) FINANCIAR DĂ AFARĂ O TREIME DIN ANGAJAȚI

De la 1 octombrie, 80 de angajați ai fabricii Sanevit ce produce ace și seringi de unică folosință vor fi concediați. „Am studiat problema pe toate fețele. În contextul actual nu există altă ieșire. Oamenii vor fi disponibilizați începând cu data de 1 octombrie. Ei vor primi salariile pe septembrie și din partea firmei un salariu compensator", spune ing. Mircea Roman, director general la Sanevit Arad.

Acum la Sanevit lucrează 237 de angajați. Concedierea a 80 de oameni înseamnă reducerea personalului cu o treime. Ceea ce este o măsură drastică.

Industria noastră...

La începutul anilor '90, în euforia postrevoluționară s-a decis realizarea în România a unei fabrici de seringi de unică folosință. La acea oră în România nu se fabricau aceste produse. Investiția s-a ridicat la 37 milioane de dolari și 2 miliarde de lei, la valoarea din 1993. Banii s-au obținut din credite externe, garantate de statul român prin Ministerul Finanțelor. Unitatea a fost dotată cu tehnologie de ultimă oră. Și era proiectată să producă anual 125 milioane seringi și 390 milioane de ace. Se înțelege de unică folosință.

În plus, la acea vreme Ministerul Sănătății a solicitat ca seringile să fie prevăzute și cu garnituri de cauciuc, componentă ce asigură o dozare lină a lichidului injectabil.

Producția fabricii era destinată aprovizionării tuturor unităților medicale din România. Dar asta era epoca romantică cu încurajarea industriei autohtone și alte „texte" de stors lacrimi de crocodil.

Producție la relanti

Între timp anii au trecut, unii s-au învățat cu economia capitalistă, fiind foarte tari la capitolele comision. Așa ne-am trezit inundați cu seringi și ace de import, care făceau o concurență serioasă fabricii arădene. Perioada de avânt, când fabrica mergea din plin trecuse. Capacitatea de producție nu a mai fost utilizată la parametrii maximi, ci doar într-o proporție de 35-40%. Începeau să apară primele probleme în ce privește rambursarea creditului extern, garantat de Ministerul Finanțelor. Ca să faciliteze recuperarea banilor, s-a emis H.G. 315/97 care stipula ca unitățile sanitare să cumpere doar seringi și ace marca Sanevit. „Această hotărâre nu s-a respectat nici o clipă", adaugă directorul Roman. Prin urmare actul normativ nu a valorat nici cât hârtia pe care era scris. Pe de altă parte, vorbim de economie de piață, de libera concurență.

Actul în sine ar fi instituit un monopol. Ca să fim corecți amintim că la seringi și ace de import taxele vamale sunt zero „pe când la materia primă, pe care o importăm în proporție de 82%, plătim taxe vamale destul de serioase", precizează Mircea Roman.

În fond prin asta s-ar putea încuraja producția autohtonă în general și în cazul de față în special. Materia primă ar trebui scutită de taxe vamale care se regăsesc implicit în costul produsului. Chiar și în aceste condiții cel mai scump produs Sanevit costă 1800 lei pe bucată. În plus marca Sanevit trebuie să aibă avizul Oficiului Concurenței. „Importatorii află prețurile noastre și vin cu 5 lei sub noi. Ei au și alte pârghii să le spun, stimulative, pentru cumpărători", adaugă Roman.

Creditorii sistemului sanitar

Dar care este situația la zi? Aceasta este oarecum similară cu cea din ultimii ani. Producție diminuată, pentru că piața nu înghite atâta. „De la începutul anului am livrat sistemului sanitar 20,7 milioane de seringi. Ceea ce este mai puțin de una pe locuitor. Așa ceva nici în țările lumii a treia nu se întâmplă", spune directorul Roman.

Sanevit are de încasat aproape 30 miliarde de lei și mai are marfă pe stoc în valoare de 20 miliarde de lei. Datoriile către furnizori se ridică la 17 miliarde de lei. „Blocajul financiar ne-a adus în situația asta. Avem marfă vândută și neîncasată, de luni de zile, pentru care plătim TVA și impozit pe profit. Nu este normal așa ceva. Practic noi creditam sistemul sanitar, ba mai scoatem bani din buzunar în avans pentru sume care nu au intrat decât scriptic în firma noastră", adaugă Roman.

Ouă Kinder la Sanevit

Pe parcursul timpului s-au mai căutat și piețe externe: Sanevit a vândut seringi și ace în Peru, Columbia, Africa de Sud, Camerun, Nigeria. A mai fost o delegație în Chicago dar n-a rezolvat nimic. Din 1996 se derulează un contract, destul de consistent, pentru ace cu Ungaria. De curând o firmă italiană folosește presele Sanevit pentru a obține capsule de ouă Kinder. „Contractul ne aduce un miliard pe lună, cu douăzeci de oameni", afirmă Mircea Roman.

Menționăm că și în aceste condiții grele Sanevit a obținut profit. Dar totuși nu e de ajuns.

S-au trimis memorii peste memorii la Ministerul Sănătății, la premier, la Casa Națională de Asigurări pentru Sănătate în așteptarea unei soluții. Adică la deblocarea banilor. Dar deocamdată nici o măsură concretă.

Măsuri disperate

Astfel poate fi catalogată concedierea a unei treimi din angajații unei firme. La un moment dat se punea problema închiderii fabricii. La AGA s-a vehiculat și această ipoteză. „De ce să mai producem, dacă avem marfă de 20 de miliarde pe stoc?" Dar cine sunt acționarii? Arcasrom București deține 50,8% din capitalul social al Sanevit, SIF Oltenia 14%, SIF Banat-Crișana 8%. Restul acțiunilor sunt dispersate la acționari mai mici, persoane fizice și persoane juridice. În cele din urmă s-a decis continuarea activității la un sfert din capacitatea nominală de producție. Or, în aceste condiții costurile de producție cresc. Doar „camera curată", o incintă perfect sterilă în suprafață de 3000 metri pătrați înghite o mare parte din cheltuieli. Produsele trebuie să fie sterile, fie că produci 1 milion de bucăți, fie că produci 10 milioane. Însă nu e totuna, din punct de vedere financiar.

Desigur aminteam de concurența în domeniu. Ea este acerbă, de multe ori incorectă, dar acestea sunt condițiile. În fond Sanevit dispune de tehnologie ultramodernă, forță de muncă ieftină raportat la o firmă similară din Germania. Iar produsele sunt mai bune calitativ decât cele din import. Sunt avizate de laboratoarele UNICEF de la Copenhaga și nu numai. Deci ar trebui să fie competitive. Și totuși la Sanevit se fac ouă Kinder, după ce s-au investit 37 milioane de dolari. Sigur și acest contract aduce bani firmei. E bine. Însă o piesă și o matriță pot funcționa și într-o altă incintă. Ca să nu spunem într-un fost grajd, deși ne vine să o spunem.

Și ar mai fi o problemă. Oriunde în lume firmele aleargă după contracte cu statul. În fond și la Sanevit se-ntâmplă acest lucru. Sigur, banii nu vin la timp însă până la urmă tot intră în conturile fabricii. Că doar n-o să se vândă seringi în... librării. La urma-urmei ar trebui să producă 125 milioane de seringi pe an. Asta presupune ca fiecare cetățean al României, dar fiecare, să ia cinci injecții pe an. Câți dintre dumneavoastră vă mai amintiți când ați luat ultima injecție? O altă direcție ar fi exporturile. Dar nu prea se ajunge afară cu contracte impresionante. De ce, dacă produsele sunt bune și corespund ca preț? Libera concurență decide.

Directorul Mircea Roman este convins că „fabrica nu poate să moară. E o unitate strategică și trebuie să ieșim la liman."

Până una alta, 80 de oameni au fost dați afară. Fapt. Că ei vor fi prioritar (re)angajați când situația va fi mai bună este acum, o ipoteză.

G. CONSTANTINESCU
Foto: VIOREL MUSCA

„SIF BANAT-CRIȘANA NU E ANGRENAT ÎN AFACERI ILEGALE"

Conducerea SIF Banat-Crișana a organizat, ieri, o conferință de presă pentru a-și prezenta reacția la decizia luată de premierul Năstase, aceea de a supune SIF-urile unui control din partea APAPS, Ministerului de Interne și Ministerului de Finanțe. „Suntem de acord să fim controlați, în cadru legal, de aceste echipe. Nu ne punem problema că n-o să-i facem față. Suntem în mod frecvent controlați de Ministerul de Finanțe, am avut controale ale diverselor Comisii Parlamentare. SIF Banat-Crișana nu e angrenat în afaceri ilegale", a spus Ioan Cuzman, președintele SIF Banat-Crișana.

În ceea ce privește componența Consiliului de Administrație, Cuzman a precizat că „primele numiri s-au făcut pe criterii politice, dar acum se merge pe principiul de competență. Neamuri băgate în consilii de administrație la societăți nu avem."

Cuzman crede că motivele care au determinat Guvernul să ceară o analiză a activității SIF-urilor sunt legate de faptul că prețul acțiunilor SIF-urilor la bursă a crescut, ceea ce i-a nemulțumit pe unii: „probabil trebuia făcut ceva ca prețul să scadă". Chiar dacă acestea sunt doar speculații, cert este că prețul acțiunilor SIF Banat-Crișana a scăzut în ultima zi de la 1100 la 1000 lei /acțiune (după ce luni de zile a înregistrat o tendință crescătoare).

GERLINDE KNAP

Plata impozitelor pe trimestrul III

DUPĂ 15 SEPTEMBRIE - CU PENALIZARE

Impozitele și taxele locale aferente trimestrului III pot fi plătite fără penalizare, până în 15 septembrie. După această dată se percep penalizări, care sunt 3 la sută/lună pentru persoanele fizice, respectiv 0,15 la sută/zi pentru persoanele juridice.

Directorul Direcției Fiscale a Primăriei, Pavel Neamțiu, spune că arădenii pot achita impozitele și taxele locale și sâmbătă, 15 septembrie, când vor fi deschise casieriile (în mod normal, în zilele de sâmbătă, Direcția Fiscală nu lucrează).

G. KNAP

Cererile FNI-știlor la BCR - până în 10 septembrie

Depunătorii la FNI care solicită acordarea ajutorului financiar de 10 milioane de lei mai pot depune la BCR o cerere în acest sens până în 10 septembrie, inclusiv.

Cererile, ce se obțin de la BCR, trebuie depuse împreună cu o declarație pe proprie răspundere (autentificată de un notar), carnetul de investitor FNI și o copie după actul de identitate,

Ajutorul de 10 milioane de lei îl pot primi doar persoanele care nu și-au răscumpărat nici o unitate de fond și au un venit mediu pe membru de familie sub 1 milion de lei.

Până în prezent, aproape 250 de cereri au fost depuse la BCR Arad. Depunerile actelor se mai pot face astăzi, între orele 9-12 și luni până la ora 15.

G. KNAP

ECONOMIA SUBTERANĂ - 45% DIN PIB

Economia subterană a reprezentat, în anul 2000, 31% din PIB total al României și aproximativ 45% din PIB al sectorului oficial, prezentat de Institutul Național de Statistică (INS), se arată în studiul "Economia subterană în România", realizat de Centrul Român de Politici Economice (CRPE) și prezentat, joi, la BNR.

Pentru același an, INS a estimat că economia subterană a realizat 21% din PIB total și 27% din PIB al sectorului oficial. În structura economiei subterane, evaluată de INS pentru anul 2000, industria ocupă primul loc, cu 8,7% din PIB, urmată de comerț, alimentație publică și turism, cu 5,2% din PIB, transporturi, cu 3,2% din PIB, alte servicii - 2,3% din PIB și construcțiile, cu 1,7% din PIB.

Studiul CRPE arată că 72% din economia subterană totală se regăsește în sectorul formal, adică în cadrul structurilor economice organizate sub forma persoanelor juridice ca societăți, cvasi-societăți și instituții publice. Din totalul economiei subterane, 51% se realizează în domeniul serviciilor, proporție care se regăsește și în datele INS.

Concluziile studiului arată că în România economia subterană este cu precădere o economie de subzistență, munca la negru reprezentînd 46,5% din economia subterană totală. Studiul identifică ca principală cauză a activităților subterane nivelul ridicat al impozitării, evaziunea fiscală fiind argumentul cu semnificația cea mai puternică pentru un astfel de demers, mult peste cel al birocrației.

În același timp, corupția este considerată cu precădere "corupție de buzunar", practicată la toate nivelele societății.

Cu toate acestea, dimensiunea evaziunii este, probabil, în reducere. Dacă în anul 1998, neplata TVA reprezenta 8,8% din PIB, în 2000, sustragerea de la achitarea acestei taxe a reprezentat doar 5,4% din PIB. TVA reprezintă 41% din veniturile teoretice ale impozitului.

Pentru diminuarea activității subterane, autorii studiului recomandă accelerarea privatizării și a reformelor structurale, restructurarea utilităților publice, evitarea reglementărilor excesive pe piața muncii și creșterea flexibilității acesteia, precum și raționalizarea impozitării muncii.

PRECIZARE

Referitor la articolul „Imobilele preluate abuziv de regimul comunist sunt revendicate de urmașii foștilor proprietari", precizăm că imobilul în care funcționează Banca Transilvania nu a fost revendicat, ci doar terenul pe care este amplasată clădirea, teren ce este proprietatea statului. În acest caz, conform legii, locatarii vor fi despăgubiți.

Sâmbătă, 8 septembrie 2001

TVR 1
7,00 Tezaur folcloric
7,50 Zorro - s.
8,40 Desene animate
9,30 Copiii modei - comed. SUA, 2000
11,00 La telefon, muzica populară
11,30 Povești la drumul mare
11,50 Auto Club
12,30 Universul credinței: 400 de ani de la moartea lui Mihai Viteazul
14,00 Jurnalul de prânz
14,10 Golful temerarilor
16,10 Debut 50 Plus
17,25 O vineri nebună - comed. SUA, 1995
19,00 Jurnal
19,25 România în presa lumii
19,30 Festivalul George Enescu
21,30 Amy - s.
22,20 Jurnalul de noapte
22,30 Apostolul - f. SUA, 1997, cu Robert Duvall, Farah Fawcett
2,00 Jurnal - rel.
2,30 Ora G - rel.

TVR 2
7,00 Femeia misterioasă - rel.
8,05 Răscruci
8,35 Călătoriile lui Ics
9,05 On line
9,35 Jonci chinezești
10,35 Arta apărării
11,05 Din lumea lui Danny
11,35 Wishbone - s.
12,00 Desene animate
12,30 Arca lui Noe
13,05 Cum am devenit african - s.
14,00 Știri
14,05 Atlas
14,40 Călătorind prin țară
15,10 Bărbați, la cratiță!
16,15 Planeta singuratică
17,00 Vacanță cu Trupa DP 2
18,30 Telejurnal TVR 2
18,40 Sfârșit de secol - p. 6
20,15 Din goana trenului: Grecia
20,40 Fotbal: Farul Constanța-Dinamo București
22,45 Știri
22,50 Misiune pe chei- s.
(▲) 23,45 Despre viață și sex
0,30 TVM. Mesager
1,00 Baschet masculin: Campionatul European - semifinale

PRO TV
7,15 Desene animate
9,45 Apărătorii planetei - s.
10,15 Pokemon - d. a.
10,45 Tânărul Hercule - s.
11,15 Cei mai frumoși ani - s.
12,15 Gillette - lumea sportului
12,30 ProMotor
12,55 Știrile Pro TV
13,00 Nebun după tine - s.
(●) 13,30 Visul puterii - f. SUA, 1987 - p. II
15,20 Războiul vecinilor - f. SUA, 1994, cu Charles Grodin, Mary Steenburgen
17,00 Fotbal: Craiova-Brașov - live
19,00 Știrile Pro TV
(●) 19,30 Omul întunericului - f. SUA, 1990, cu Liam Neeson, Frances McDormand
21,20 Portretul unei doamne - f. SUA, Anglia, 1996, cu Nicole Kidman, John Malkovich
(●) 0,00 Suflete gemene - f. SUA, 1941, cu Douglas Fairbnanks jr.

TV ACASĂ
7,15 Știrile de Acasă - rel.
7,55 Căsuța poveștilor - rel.
8,15 90-60-90 Fotomodele - rel.
9,15 Femeia vieții mele - s.
12,30 Dreptul la viață - rel.
13,15 Seducție - s.
14,45 Căsuța poveștilor
15,00 Marile procese și crime
16,00 Totul este relativ - s.
16,30 Gașca din Malibú - s.
17,00 Doctorul casei
17,30 La casa de vis
18,00 Acasă la... cu Ruxandra Săraru
18,30 Dragoste și putere - s.
19,00 Gustul succesului - s.
20,40 Seducție - s.
21,30 Cupidon - s. SUA, 1998
22,30 Chef de chef
23,30 Latino party
0,00 Dragoste și putere - s., rel.
0,25 Acasă la români -rel.
1,40 Muzica de Acasă

HBO
7,35 Jurăminte fatale - f. SUA, 1999
9,40 Casa inteligentă - comedie SUA, 1998
11,05 Chinurile dragostei - com. SUA, 1998
12,35 Stargate SG-1 - s.
13,25 Clubul Joy Luck - f. SUA, 1993, cu Tsai Chin, Chieu Chinh
15,40 Concert Tina Turner
16,45 Furtună, peripeții și... dragoste - f. SUA,1999, cu Ben Affleck, Sandra Bullock
18,35 Simon Sez - f. SUA, 1999, cu Dennis Rodman
20,00 Un sărut adevărat - comedie SUA, 1999, cu Drew Barrymore, Michael Vartan, David Arquette
21,45 Față în față - f. SUA,1997, cu John Travolta, Nicolas Cage
0,00 Dad Savage - f. Anglia, 2000, cu Patrick Stewart
1,45 Retroactiv - f. S. F.

PRIMA TV
7,00 Program pentru copii
11,00 Sport magazin
14,30 Motor
15,00 Exploziv
15,25 Clip Art
15,30 Special
16,30 Comisarul Rex - s.
17,30 Strada Milion
18,00 Focus
19,00 Justiție militară - s.
20,00 Pilot de cursă lungă - f. SUA, 1996
22,00 Exotic. Tenerife
23,00 Comisarul Rex - rel.
0,00 Strada milion - rel.
0,00 Confesiuni erotice - erotic, SUA
2,00 Focus - rel.

TELE 7 ABC
8,00 Muzică
10,00 La ordinea zilei - rel.
11,00 Muzică
12,00 Domino - rel.
13,00 Concert
15,00 Documentar
16,00 Lumea misterelor
17,00 Club ABC
18,00 Germania astăzi - doc.
19,00 Muzică
20,00 As Show
21,00 Telejurnal
22,00 Cântecul și casa lui
22,45 Telesport
0,30 Concert
2,30 Club ABC - rel.
3,20 Muzică
6,00 Telejurnal - rel.
7,00 Muzică

ANTENA 1 – TV ARAD
7,00 Detectivii Hart
8,00 Soții contra secretare - comed. SUA
10,00 Știri TVA - rel.
10,30 Lumea mare a celor mici
10,50 Publicitate
11,00 Un început nou
11,30 Păstorul cel bun
12,00 Divertisment
13,00 Brașov Challenger Tour 2001 - semifinale - în direct de la Brașov
15,00 Detectivii Hart - s.av. SUA, ep. 71
16,00 Comoara din Atlantida - f. act. SUA
18,00 Nash Bridges - ep. 57
19,00 Observator
19,45 Sport
20,00 Războiul sferelor - comed. SUA, 1987
22,00 Marry Reilly - f. SUA, 1996
0,00 Trei prietene - f. erotic SUA
2,00 Observator - rel.
3,00 **Comoara din Atlantida** - rel.
5,00 Roata de rezervă
5,30 Casa de piatră
6,00 Nash Bridges - rel.

TV RCS
8,55 Deschiderea programului
9,00 Pisica cu nouă cozi - f.
10,30 Desene animate
11,00 Știrile RCS - rel.
12,00 Film
13,30 Știrile RCS - rel.
14,00 Farmacia de serviciu - s.
14,30 World Steam Today
15,00 Deep Red
16,30 Casa de nebuni - s.
17,00 Atlantis Family
17,55 Aventurile lui Huck - s.
18,15 Știrile RCS
19,00 Bumerang - s.
19,30 Muzică populară
20,00 Show cu ecou
22,00 Știrile RCS
(●) 22,30 Woman with a past - film
(■) 0,00 Erotica
5,00 Închiderea programului

RADIO EUROPA FM (89,3 MHz)
6,00-10,00 O dimineață de milioane cu Dan Creța (8,00 Jurnalul de dimineață); 10,00 Turul României cu C. Stănciulescu; 12,00 Ora de film; 13,00 Jurnalul de prânz; 14,00 După-amiaza de weekend cu R. Constantinescu; 16,00 Europa top-hit cu Denis Ciulinaru; 18,00 Jurnalul de seară; 18,30 Discuri pe bandă cu Cristi Preda; 23,00 Europa lângă tine

RADIO PRO FM (92,1 MHz)
7,00 - 10,00 TOATĂ LUMEA PRO FM - cu Cătălin Lăpușcă; **10,00 - 11,00 CINÉ-VERITÉ** - cu Ada Rosetti; **11,00 - 14,00 CHEFACI ÎN WEEKEND** - cu Vali Bărbulescu; **14,00 - 16,00 TOP 30 AIRPLAY PRO FM** - cu Cristi Schnebli; **16,00 - 19,00 PRO FM PARTY LINE** - cu Mihai Gurei; **19,00 - 22,00 281.976** - cu Cătălin Lăpușcă; **22,00 - 23,00 DECADANCE** - cu DJ Mike; **23,00 - 3,00 HOT PARTY MIX**

RADIO ARAD & RADIO CONTACT (99,1 MHZ)
6,00 Super weekend; 8,00 Dimineață de weekend; 10,00 Bătălia hiturilor; 11,00 Fabrica de hituri; 12,00 Super 50; 15,00 Sună la Sorin; 18,30 Contact Film; 19,00 Romanian Top 100; 21,00 Seară de weekend; 22,00 Până mâine dimineață

RADIO TIMIȘOARA
6,00 Ceasurile dimineții; 8,00 Muzică populară cu dedicații; 10,00 Pop matineu; 11,00 Actualități, muzică, sport; 13,00 Emisiune în lb. germană; 14,00 Emisiune în lb. maghiară; 15,00 Emisiune în lb. sârbă; 16,00 Actualitatea în 60 de minute; 17,00 Jurnal în culori; 17,05 Viața literară; 17,30 Românii de peste mări; 18,00 Pe undele Europei; 19,00 Radiojurnal; 19,15 Balul de sâmbătă seara; 20,50 Călătorie în lumea poveștilor; 21,00 Sâmbăta sportivă. Știri: 6,00; 7,55; 10,00; 10,55; 16,00; 18,00; 21,00; 21,55. **Radio Jurnal:** 7,00; 19,00.

RADIO 21 SEBIȘ
6,00 Mai puține vorbe, mai multă muzică - (p); 9,00 Floarea din grădină - muzică populară; 10,00 Weekend show 21; 12,00 România top 100; 15,00 Cântă-mi, lăutare! - muzică populară și dedicații; 16,00 Muzica ta; 19,00 Sus, paharul, fiecare! - muzică populară și dedicații; 20,00 Petreceți cu „21"; 22,00 House Nation - (p); 23,00 Party all the night - (p)

Redacția Adevărul nu își asumă răspunderea pentru modificările ulterioare intervenite în programele Radio - TV

Duminică, 9 septembrie 2001

TVR 1
7,00 Ceasul deșteptător... la iarbă verde
8,00 Universul credinței
9,00 Desene animate
9,30 Laboratorul fantastic
10,30 Viața satului
12,15 Tezaur folcloric
13,05 De luni până duminică
13,50 Jurnalul de prânz
14,00 Golful temerarilor
15,30 Bravo, bravissimo!
17,00 Fotbal: Astra Ploiești-Rapid București
19,00 Acțiune, motor! - s.
19,30 O altă realitate - s.
20,00 Jurnal. Meteo
20,25 Agenda europeană
20,30 Emma - comedie romantică, SUA, 1996
22,30 O vară cu cântec
23,30 Jurnalul de noapte
23,40 Minutul 91
0,00 Bravo, bravissimo! - rel.
2,10 Jurnal. Meteo. Sport - rel.
2,40 Tezaur folcloric - rel.
3,30 Fotbal: Astra Ploiești-Rapid București - rel.
5,20 Golful temerarilor - rel.

TVR 2
7,00 Planeta singuratică-r.
8,00 Din lumea lui Danny-r.
8,30 Tradiții
9,00 Medalion de interpret
9,30 Ferma
10,30 Cronici votive
11,00 Din lumea lui Danny
11,30 Desene animate
12,00 Prietenii lui Piticot
12,45 Desene animate
13,10 Cum am devenit african - s.
14,00 Știri
14,05 Paradisul de lângă noi
14,40 Suprema provocare
15,30 Pop Club
16,25 Călătoria lui Allen Strange - s.
17,00 Festivalul „George Enescu": Orchestra „I musici din Roma"
19,00 Spectacolul lumii
19,35 O familie de suflet - dramă, Franța, 1997
21,15 Baschet masculin: Finala Campionatului European, live
23,15 Sindromul Stendhal - thriller, Italia, 1996
1,10 TVM. Mesager
1,40 Călătoria lui Allen Strange - s. rel.

PRO TV
7,00 Desene animate
9,30 Apărătorii planetei - s.
10,00 Pokemon - d. a.
10,30 Tânărul Hercule- s.
11,00 Războiul Rece - doc.
12,00 Profeții despre trecut - doc.
12,55 Știrile Pro TV
13,00 Nebun după tine-s.
13,30 O mamă și jumătate - s.
(●) 14,00 Te-ai făcut băiat mare - comedie, acțiune, SUA, 1966
(●) 15,45 Buffy, spaima vampirilor - s.
16,45 Marcă înregistrată
17,15 Străinul din oglindă - dramă/biografic, SUA, 1993
19,00 Știrile PRO TV
19,30 Un sărut cu surprize - comedie romantică, SUA, 1992
21,30 Fotbal Divizia A - Steaua-Oțelul, live
23,30 Procesul etapei
1,30 Magazin Liga Campionilor
2,30 Poltergeist: moștenirea - s.
3,15 Nebun după tine - rel.

TV ACASĂ
7,15 Marile procese și crime - rel.
8,15 Totul este relativ - s. rel.
8,45 Căsuța poveștilor - rel.
9,15 Femeia vieții mele - rel.
12,25 Dragoste și putere - rel.
12,50 Seducție - rel.
13,40 Cupidon - s. rel.
14,30 Călătorie în timp - d.a.
15,10 Marile procese și crime - s.
16,00 Totul este relativ - ultimul episod
16,30 Gașca din Malibu - ultimul episod
17,00 Acasă la români
18,00 la-mă acasă!
18,30 Dragoste și putere - s.
19,00 Femei înșelate - s.
19,45 Fotbal Divizia A etapa a V-a: Bacău-Ceahlăul, live
21,45 Cupidon - s.
22,45 Acasă la români - rel.
(●) 23,45 Chef de chef
0,15 Dragoste și putere - rel.
0,00 Muzica de Acasă

HBO
7,55 Marțianul meu sonat - comedie, SUA, 1999
9,25 12 oameni furioși - dramă, SUA, 1997
11,20 Între artă și adevăr - dramă, SUA, 1999
13,30 Tarzan și orașul pierdut - aventuri, SUA, 1998
14,55 Maybe Baby - comedie, Marea Britanie, 2000
16,40 Soldățeii - SF, SUA, 1998
18,30 Cursa finală - acțiune, SUA, 1999
20,00 Pierduți în spațiu - SF, SUA, 1997
22,15 Wild Wild West - aventuri, SUA, 1999
0,00 Psycho - thriller, SUA, 1999
1,45 Lady's Chatterley's Storiers - s.

PRIMA TV
7,00 Program pentru copii
11,00 Tradiții
11,30 Romania@large
12,00 Obiectiv - rel.
13,00 Poveste din L.A. - comedie romantică, SUA, 1991
15,00 Încurcături amoroase - comedie romantică, Germania, 1991
17,00 Strada Milion
18,00 Focus
19,00 Real TV
20,00 Provocarea - comedie, SUA, 1984
22,00 Cârcotașii în Europa
23,00 Punkiștii Vestului Sălbatic - comedie, SUA, 1987
0,30 Romania@large - rel.
1,00 Focus - rel.

TELE 7 ABC
8,00 Muzică
9,00 Cântecul și casa lui - rel.
10,00 Muzică
10,30 La ordinea zilei - rel.
12,00 Documentar
12,30 În justiție - rel.
13,30 Cătălin duminical
15,45 Cinetour
16,30 Telecaricatura zilei
16,35 Clipuri muzicale
17,00 Forța destinului
18,00 Cutia muzicală
19,00 Muzică
20,00 As Show
21,00 Telejurnal
21,59 Telecaricatura zilei
22,00 Loto - Pariul Trio
22,30 Cătălin duminical - rel.
0,30 Cinetour - rel.
1,30 Cutia muzicală - rel.
2,20 Muzică
5,00 Forța destinului - rel.
6,00 Telejurnal

ANTENA 1 – TV ARAD
7,00 Muzică populară
7,30 Viața spirituală
8,00 Dragostea, bat-o vina - comedie, SUA
9,50 7 zile - retrospectiva știrilor locale
10,40 Noile aventuri ale lui Flipper - s.
11,30 Cursa Eco - Challenge - retrospectivă
13,00 Brașov Challenge - Tour 2001 - finala
15,00 Detectivii Hart- s.
16,00 Moto GP - Marele premiul al Portugaliei, live
17,00 Nash Bridges- s.
18,00 V.I.P. - s.
19,00 Observator
19,40 Sport
20,00 Iubita locotenentului francez - dramă, SUA, 1981
22,00 Operațiunea Delta Force III - acțiune, SUA
0,00 Să nu ne enervăm - comedie, Franța
2,00 Observator - rel.
3,00 Dragostea, bat-o vina - f. rel.
5,00 Nash Bridges - s. rel.
6,00 V.I.P. - s. rel.

TV RCS
8,55 Deschiderea programului
9,00 Chaste and Pure - film
10,30 Desene animate
11,00 Știrile RCS - rel.
12,00 Blanche - s.
13,00 Life magazin
13,30 O altfel de lume
14,00 Știrile RCS - rel.
14,30 Show cu ecou - rel.
16,30 Atlantis Family Playhouse - s.
17,00 Aventurile lui Huck - s.
17,30 Camera ascunsă
17,50 Odiseea - s.
18,15 7 x 7 (retrospectivă)
(●) 19,00 Dream Girls - film
20,30 Broken Dreams - film
21,30 Dublu impact - film
23,00 7x7 (retrospectivă) - rel.
(■) 0,00 Erotica
5,00 Închiderea programului

RADIO EUROPA FM (89,3 MHz)
6,00-10,00 O dimineață de milioane cu Dan Creța (8,00 Jurnalul de dimineață); 10,00 Magazin deschis - cu C. Stănciulescu; 12,00 Prieteni fără cuvinte; 13,00 Jurnalul de prânz; 13,20 După-amiaza de weekend cu D. Ciulinaru; 18,00 Jurnalul de seară; 18,30 Interviurile Europa FM; 19,00 Euroga Gld cu Dan Creța; 23,00 Europa lângă tine

RADIO PRO FM (92,1 MHz)
7,00 - 10,00 TOATĂ LUMEA PRO FM - cu Flavius Eșnican; **10,00 - 11,00 AUTOSHOW** - cu Nono Semen; **11,00 - 14,00 CheFACI ÎN WEEKEND** - cu Vali Bărbulescu; **14,00 - 16,00 HEAT PRO FM** - cu Mihai Gurei; **16,00 - 17,00 TOP TEN PRO FM** - cu Marius Dobre; **17,00 - 19,00 TONOMATUL PRO FM** - cu Cristi Dicianu; **19,00 - 21,00 281.976** - cu Flavius Eșnican și Cătălin Lăpușcă; **21,00 - 23,00 TOP 30 AIRPLAY PRO FM** - cu Cristi Schnebli - rel.; **23,00 - 24,00 DEEP BEATS** - cu DJ Sleek; **24,00 - 2,00 ZONA LIBERĂ** - cu DJ Vasile

RADIO ARAD & RADIO CONTACT (99,1 MHZ)
6,00 Radioprogramul sătenilor; 8,00 Universul credinței; 8,30 Diapazon coral; 9,00 Uniți sub tricolor; 10,00 Pop matineu; 11,00 Actualități, muzică, sport; 12,00 Duminica la prânz; 13,00 Emisiune în lb. germană; 14,00 Emisiune în lb. maghiară; 15,00 Emisiune în lb. sârbă; 16,00 Emisiune în lb. bulgară; 16,30 Emisiune în lb. cehă; 17,00 Emisiune în lb. slovacă; 18,00 Astra Română; 19,00 Radiojurnal; 19,15 Show-ul de duminică; 20,50 Călătorie în lumea poveștilor; 21,00 Curierul de seară. Știri: 6,00; 7,55; 10,00; 11,00; 12,55; 18,00; 20,00; 21,00; 21,55. **Radiojurnal:** 7,00; 19,00

RADIO SEBIȘ
6,00 Mai puține vorbe, mai multă muzică - (p); 9,00 Floarea din grădină - muzică populară; 10,00 Cafeneaua duminicală; 11,00 Weekend show „21"; 13,00 Duminică împreună; 15,00 Cântă-mi, lăutare! - muzică populară și dedicații; 16,00 Muzica ta; 19,00 Sus, paharul, fiecare! - muzică populară și dedicații; 20,00 Cutia Pandorei; 22,00 „21" by request - (p); 23,00 Love time - (p); 24,00 „21" Night hits - (p)

Redacția Adevărul nu își asumă răspunderea pentru modificările ulterioare intervenite în programele Radio - TV

La aniversare

Astăzi, la 90 de ani de activitate a clubului Astra, toamna plânge cu lacrimi de frunze. Aerul se unge în legănări de cadelniți, zidurile se coc în vitralii, vestind neînceputuri.

Ploile, ploile își caută durerea în altare de vis sub icoane mustind apă.

O boare cu parfum de legendă irumpe din sălile Muzeului Județean de Artă în care o mână de arheologi ai spiritului și-au adunat zbaterile pasiunilor într-o colectivă expoziție a sportului arădean.

Nouăzeci de ani pe drumul performanței, nouăzeci de ani, cu stele și printre stele într-o ancestrală și ireparabilă povară de frumos și de bine, cu cititori de gesturi efemere prin care limbajul sportului este purtat pe apele molatice ale Mureșului aevea, spre oriunde.

Ne punem mâna sfios pe umărul acestor truditori și ne plecăm capul în fața modeștilor făptuitori ai acestui eveniment probabil atât de rar în peisajul arădean și îl acoperim cu faldurile mantiei recunoștinței noastre.

Cititorule de îți vei petrece privirea peste piesele expuse, te rugăm să reții pe retina ochilor tăi crâmpee din uriașa descătușare de energie cheltuită spre dobândirea marei performanțe sportive dintotdeauna.

Înmagazinează-ți și trece-ți în propriul inventar al sufletului imaginea acestora.

Și Mureșul continuă să curgă maiestuos, îngânându-și propria melopee, străjuit parcă de umbra staticelor sălcii, adevărate lumânări nestinse pe calea eternității.

Și Mureșul curge și curge.
Și astăzi.
E toamnă.

Prof. TIBERIU ȚIGANU

CULESE LA CONFERINȚA DE PRESĂ A B.C. WEST PETROM

● „Lăpuște este un jucător bun, are un caracter destul de frumos, dar la vârsta lui, de 22-23 ani, a jucat deja la trei echipe diferite. Nu s-a legat sufletește de grupările respective, are momente de inconstanță în joc" (**Dan Gabriel Boric**) ● „Valoric lotul este corespunzător, numeric însă nu. Orice accidentare poate reprezenta o pierdere" (**Dragan Petricevic**) ● „Normal ar fi să avem un președinte din Arad, care să ne fie mereu alături. Există doi pretendenți necunoscuți lumii sportive locale" (**Dan Gabriel Boric**) ● „Cu Mircea Câmpeanu în frunte, pe de altă parte, am fi fost bine reprezentați la București, la Federație (**Dan Gabriel Boric**) ● „Antrenorii secunzi urmează să fie stabiliți. La fel căpitanul de echipă. Nimeni nu are postul fix (**Dragan Petricevic**) ● „Sperăm că vom defila în campionat. Nu promit însă acest lucru" (**Dragan Petricevic**) ● „Simunovic și Konakovic s-au acomodat. Au plusuri și minusuri, altfel ar juca în NBA, dar vor, sunt mulțumit de ei" (**Dragan Petricevic**) ● „Vom păstra același sistem de premieri" (**Dan Gabriel Boric**) ● „În cupele europene, mizez pe faptul că rușii de la Mineralnye Vody nu ne cunosc și s-ar putea să ne privească de sus" (**Dan Gabriel Boric**) ● „Anul trecut, rușii au avut o echipă valoroasă, bine plătită, cu doi americani, cinci sârbi și un bulgar, ultimul fiind coleg de cameră cu Negulescu la un campus. Bulgarul pleacă, un sârb de asemenea, la campioana țării" (**Dragan Petricevic**) ● „Sorții puteau fi mai buni. Sunt totuși optimist că sponsorii adversarei nu vor menține același lot" (**Dragan Petricevic**) ● „Am solicitat casete ca să le urmăresc jocul. Statisticile nu sunt suficient de relevante pentru mine" (**Dragan Petricevic**) ● „Nu ne culcăm pe o ureche în campionat, deși pornim cu prima șansă" (**Dan Gabriel Boric**) ● „Vom investi o jumătate de miliard în echipa de tineret și o altă jumătate în cele de juniori" (**Dan Gabriel Boric**) ● „Suma cu care dl. Erbașu a sponsorizat Federația este foarte mică (300 milioane lei). Este o inițiativă în principiu bună, însă cu două tăișuri. Nu are legătură cu locul 1 în proxima ediție de campionat" (**Dan Gabriel Boric**) ● „Dacă aș fi avut cunoștință de situație, i-aș fi sponsorizat chiar eu" (**Dragan Petricevic**) ● „Beopetrol Belgrad a retrogradat la cosaveraj, nemeritat. Au învins inclusiv pe Partizan și Steaua Roșie. Radivoj Korac Sarajevo e o echipă de tradiție, ocupanta locului 3 în campionatul Bosniei. Cu Szedeak Szeged am jucat un meci foarte frumos la Timișoara. Are în componență un conducător de joc american și un român-canadian" (**Dragan Petricevic**). ● „Apoi vom merge în Ungaria, la competiția de la Debrecen. Fiind cetățean al Bosniei, voi intra pe teritoriul maghiar cu viză" (Dragan Petricevic).

W.P. Arad – antrenor D. Petricevic

W.P. Arad – conducător Gabriel Boric

*

Programul primei zile, de duminică, al Cupei West Petrom: **ora 17,00** Beopetrol Belgrad-Radivoj Korac Sarajevo, **ora 19,00** West Petrom Arad-Szedeak Szeged. Partidele turneului vor fi oficiate inclusiv de arbitrii străini.

ADRIAN HÂRȚĂU
Foto: **V. MUSCA**

Ieri, în Divizia A

Ieri seară, în prologul etapei cu numărul cinci s-au întâlnit formațiile F. C. Național și Petrolul Ploiești. Partida s-a încheiat la egalitate, 2-2. Celelalte meciuri ale rundei sunt: **astăzi:** „U" Craiova-F. C. Brașov (ora 17,00 - Pro TV), Gloria Bistrița - F. C. Argeș (ora 17,00), Sportul Studențesc-UM Timișoara (ora 17,00), Farul Constanța-Dinamo (ora 20,45 - TVR 2). **Mâine:** Astra Ploiești-Rapid (ora 17,00 - TVR 1), FCM Bacău-Ceahlăul Piatra Neamț (ora 19,45 - TV Acasă) și Steaua-Oțelul Galați (ora 21,30 - Pro TV).

A. C.

Înscrieri la clase de înot

La Școala Generală nr. 5 Arad se fac înscrieri în clasa I de înot - din orice parte a municipiului Arad, fără negație de la Școala de care aparțin.

Elevii înscriși vor beneficia de cele mai bune condiții de învățare și practicare a înotului.

Informații telefon: 228378.

Cotidianul Népszabadság: "Îmi place foarte mult fotbalul românesc și mi-e scârbă de cel unguresc"

"Îmi place foarte mult fotbalul românesc și mi-e scîrbă de cel unguresc", scrie comentatorul cotidianului ungar Népszabadság în articolul preluat de MTI, după înfrîngerea, scor 0-2, suferită, miercuri, pe "Nepstadion", de naționala Ungariei în compania selecționatei României în preliminariile grupei a opta a Cupei Mondiale, ediția 2002.

"Ar fi mai bine dacă acest fotbal profesionist maghiar nici nu ar exista sau măcar nu ar fi unguresc. Toți maghiarii trebuie să se rușineze din cauza fotbalului unguresc. Acest tip de fotbal este o pată neagră", menționează cotidianul citat.

Népszabadság consideră că este păcat să se cheltuiască banii contribuabililor unguri pe acest fotbal și "că este trist și incomod să urmărești un astfel de fotbal".

"Fotbalul unguresc este de proastă calitate. Îmi place fotbalul românesc pentru că este de bună calitate. Fotbaliștii români joacă frumos și eficient. E o plăcere să îi privești".

Comentatorul cotidianului ungar și-a cerut scuze pentru atitudinea pe care au avut-o suporterii unguri față de cei români, precizînd că atmosfera din tribune a fost demnă de prestația de pe teren.

"Milioane de telespectatori - și nu doar maghiari - puteau auzi, miercuri seara, scandările suporterilor maghiari, în timp ce echipa României îi bătea net pe unguri: "Țiganii, țiganii!". Iar la finalul partidei: "Să piară Trianonul!".

Baschet feminin

BC ICIM ȘI-A DEFINITIVAT PROGRAMUL DE PREGĂTIRE

Campioana en-titre din baschetul feminin românesc, BC ICIM Arad și-a stabilit programul de pregătire, în vederea atacării cu succes a noului campionat. Managerul clubului, Petru Eleș, împreună cu antrenorul echipei, Zoran Visic, au alcătuit un program de verificare.

Astfel, pe 15 septembrie, arădencele întâlnesc pe Sportul, la Brașov, în cadrul cantonamentului. Apoi, în săptămâna 16-23 septembrie, tot la Brașov sunt prevăzute alte două întâlniri cu adversari aflați în pregătiri, în zonă.

Între 28 și 30 septembrie, ICIM-ul va participa la un turneu la Cluj, cu echipa locală, Someșul Dej și Szolnok (Ungaria). Pe 3 octombrie, la Arad vine Szeged, pentru ca, în intervalul 5-7 octombrie, la Sala Sporturilor să aibe loc Cupa ICIM, unde și-au anunțat participarea „U" Cluj, Szolnok și Miskolc (sau, dacă echipa lui Monica Broșovsky nu poate veni, atunci, ca variantă de rezervă ar fi formația iugoslavă, Kovin).

Apoi, pe 13 octombrie începe campionatul, cu un joc în deplasare, la BNR București.

În altă ordine de idei, noul tehnician al echipei, Zoran Visic, are 8 jucătoare în pregătiri. Lipsesc motivat: Alesyia Belevich - accidentată, Oana Lateș - plecată cu junioarele la turneul final de la Tulcea, Anne-Marie Părău, Cristina Matei și Bianca Drăguș - aflate în pregătiri cu „naționala" de senioare.

DANIEL SCRIDON

Sancțiuni A.J.F.

DINAMO ZĂRAND ȘI FOREST MONEASA - EXCLUSE DIN CAMPIONAT

Iată că nu au trecut decât două etape din actuala ediție a Campionatului Județean „Onoare" și Seria B s-a și dispensat de două combatante. Mai precis, Comisia de Disciplină din cadrul A.J.F. Arad, aplicând regulamentul (situație tot mai rar întâlnită pe moșia col.(r) Selejan), a decis excluderea din competiție a echipelor Dinamo Zărand și Forest Moneasa, pentru două neprezentări consecutive. De condamnat gestul celor două cluburi, care, deși au fost conștiente că nu își vor putea rezolva problemele în timp real, au ținut vacante locurile din „Onoare", iar acum, în fiecare rundă câte două echipe nu vor avea parteneri de întrecere.

Relatate pe larg într-un număr trecut al ziarului nostru, scandalurile izbucnite către finalul meciurilor Sântana-Macea („Onoare" - Seria A) și Frumușeni-Ususău („Promoție" - Seria A) au ținut capul de afiș în ședința Comisiei de Disciplină. Jucătorii Unirii din Sântana, Alin Drida și Raul Rotar au fost suspendați pentru patru, respectiv trei etape pentru lovirea brutală a adversarilor. Implicat - de asemenea - în incidentele de la Sântana, fotbalistul UTA-ei, Adrian Drida, a scăpat de mâna A.J.F-ului, care tot ce a putut să facă a fost o înștiințare a oficialilor clubului-fanion al Aradului despre faptele săvârșite de mijlocașul textilist. Apoi, terenul din Sântana a fost scos din circuit timp de două runde, gruparea gazdă a fost amendată cu 500.000 lei, iar Voința Macea a câștigat întâlnirea la „masa verde".

La Frumușeni, „caravana" Promoției nu va mai opri patru etape, clubul a fost penalizat cu 1 milion de lei, iar principalii scandalagii, Gheorghe Belc și Claudiu Galic vor privi de pe margine evoluția colegilor timp de patru săptămâni. Ieșiți șifonați din incidentele de la Frumușeni, jucătorii din Ususău vor încasa - însă - prima de victorie pentru că A.J.F-ul le-a dat meci câștigat cu 3-0.

Pentru că a ținut să contribuie la succesul gazdelor cu 4-3, la meciul Bârsa-Cermei, jucătorul Betea legitimat la Cetate Dezna a fost contestat de formația vizitatoare, care a câștigat astfel toate punctele la „masa verde".

Purtătorul de cuvânt al A.J.F. Arad, domnul Ovidiu Păcuraru nu-și justifică onorariul. E drept, domnia sa e receptiv la solicitările reprezentanților mass-media, dar își face treaba cu jumătăți de măsură. Spre exemplu, deși data de disputare a jocului de Divizia D: Vulturii Socodor-Progresul Pecica a fost schimbată cu ceva timp în urmă, domnul Păcuraru a uitat pur și simplu (ca să nu spunem că nu a știut deloc) să anunțe că partida menționată se dispută astăzi, la ora 17,00 și nu duminică. Dacă doriți să aveți un raport corect cu presa vă sfătuim să fiți mai interesat de evenimentele din A.J.F., pentru că altfel președintele Nicu Selejan a avut degeaba încredere în dumneavoastră, domnule Păcuraru.

CĂLIN MNERIE

Divizionarele C arădene, în căutare de puncte albe pentru zile negre

ÎNCĂ UN DERBY JUDEȚEAN

WEST PETROM - TRICOTAJE INEU

Va fi - se pare - un „care pe care", din această luptă ieșind învingător cel mai bun. E limpede, „petroliștii" au nevoie de puncte ca de aer, iar în cazul în care ineuanii îi încurcă, problemele de la Pecica devin foarte importante, căci lotul e subțire, iar oameni de bază, precum Văleanu, Nedelea, Barta ori Sas sunt indisponibili, viitorul nefiind nicidecum roz.

Dincolo, Tricotaje Ineu nu se mai poate plânge, deoarece Boloș și Munteanu sunt refăcuți, doar Toduța ridicând mici semne de întrebare. În această situație, echipele probabile ar fi următoarele:

West Petrom: Grozav - Bene, G. Radu, Sighete - Cioară, Varga, Ponta, Corsenti, Anca - Lăzău, V. Fritea.

Tricotaje: Irimia - Jurcă, Pap, Toduța (Herman) - Boloș, Abrudean, Cristea, Georgiu, Muntean - Pantea, Ștefăligă.

Arbitri: Laurențiu Dansa - la centru, Sebastian Moisin și Florin Pirtea - asistenți (toți din Oradea).

A.C.U. ARAD - MINERUL CERTEJ

Meci extrem, extrem de important pentru gazde, elevii antrenați de Marcel Coraș fiind într-o situație destul de complicată, cele mai slabe echipe din campionat neputând fi învinse, jocurile cu Dacia Orăștie și Soda Ocna Mureș terminându-se la egalitate, iar la Simeria a fost înfrângere, pe final de meci. Misiune dificilă pentru arădeni, căci Certejul emite pretenții la promovare.

Marcel Coraș poate trimite în teren următorul unsprezece: Rusu - Mogoșanu, Oprean, Chirilă - Folea, Aslău, Varga, C. Vizitiu - L. Paul, C. Roșca, Clepe.

Arbitri: Călin Cheregi - la centru, Cristian Nagy (ambii din Oradea) și Ioan Blaj (Ștei) - asistenți.

METALURGISTUL CUGIR - F.C. TELECOM

După victoria cu West Petrom, „telefoniștii" pot încerca să realizeze mai mult decât până acum, formația gazdă nefiind de speriat.

Antrenorul Marius Grad ar putea începe cu următorii: Sabău - Oprescu, Aldea, I. Arman, Szellelky - Maghici, Militaru, Szillyer, Corinda - N. Mitu, Petruț.

Arbitri: Ovidiu Cioabă - la centru, Gheorghe Doinea (ambii din Turnu Severin) și Vasile Racolța (Baia Mare) - asistenți.

Așadar, astăzi, de la ora 11,00, misiuni dificile pentru echipele arădene.

LEO SFÂRA

ANIVERSĂRI

Pentru cel mai drag tătic și soț din lume,
LĂPĂDUȘ IOAN,
din Curtici, adăugăm încă un trandafir la firul vieții lui și un călduros „LA MULȚI ANI!". Soția și copiii. (22754)

MATRIMONIALE

AGENȚIA MATRIMONIALĂ „GLOBUS" înscrie TINERE pentru prietenie și căsătorie în ITALIA. Relații telefon 257417, 094 589 975. (22040)

VÂNZĂRI APARTAMENTE O CAMERĂ

Vând garsonieră, str. Mioriței bl. 240, et. IV, ap. 70, preț 8.500 DM, negociabil. Informații telefon 095 948 529. (22719)

Vând garsonieră cf. III, renovată, mobilat, frigider, str. Predeal bl. G1, parter, 5.000 DM. Telefon 251010, orele 18-21. (22732)

Vând urgent garsonieră confort I, Piața UTA, bloc U 7, etaj IV. Telefon 274712; 094.479.365. (22987)

Vând apartament 1 cameră, parter, str. Miorița, bloc 128, ap. 1 (fost cabinet medical). Telefon 270844 și 092.748.117. (23015)

Vând apartament una cameră, 57 mp, semiîmbunătățit, Fortuna. Telefon 093.622.443. (23046)

Vând garsonieră cf. I, et. III, Poetului, 3.500$. Telefon 272432. (22923)

Vând garsonieră cf. I, îmbunătățită, ocupabilă imediat, zona Alfa, et. I, preț 8.800 DM, negociabil. Telefon 276164. (23138)

Vând garsonieră, cameră, hol, baie, dus, deosebită, Vlaicu, et. I, 4500 DM. Telefon 228853. (23246)

Vând garsonieră avantajos, studenți și elevi, central. Telefon 095 350 689. (23188)

Vând garsonieră cf. I, ocupabilă imediat, zona Alfa. Telefon 277327, 284839. (23219)

VÂNZĂRI APARTAMENTE DOUĂ CAMERE

Vând apartament 2 camere, et. IV/VII, lift funcționabil, zona Intim. Telefon 237058.

Vând apartament 2 camere, zona Intim. Informații telefon 277369, 093 169 998. (22840)

Vând apartament 2 camere, central, 84 mp, 28.000 DM, negociabil. Informații telefon 092 624 791. (22593)

Vând apartament 2 camere, preț negociabil la vedere, Calea Romanilor. Telefon 283455. (22745)

Vând urgent apartament Aradul Nou, două camere decomandate, ușă blindată Italia, gratii geam, garaj, parter înalt, mobilă bucătărie după măsură (excepțională), preț 19.000 DM. Telefon 278442, orele 16-20. (22914)

Vând apartament 2 camere, parter, zona Miorița. Telefon 288921, 094.669.428. (22919)

Vând apartament 2 camere, Piața Spitalului, 19.000 DM, negociabil. Telefon 095 535 014, 273996. (23130)

Vând apartament 2 camere, Miorița, bl. 255, sc. B, et. 6/6, preț fix 12.000 DM. Telefon 212472.

Vând apartament 2 camere, str. Afinelor Aleea Agnita, B2, ap. 21, et. IV. Telefon 246668. (23177)

Vând 2 apartamente 2 camere, Calea Aurel Vlaicu. Telefon 275557. (22936)

Vând apartament 2 camere, amenajat pentru ABC și bar (bun locuit) la casă Aradul Nou, 10.000 DM. Telefon 228853. (23247)

Vând apartament 2 camere, zona Vlaicu, ultramodern, la cheie. Telefon 093.128.391; 284361. (23277)

Vând apartament bloc, 2 camere, et. II, decomandat, îmbunătățit, tip occident. Telefon 095 881 263. (23290)

VÂNZĂRI APARTAMENTE TREI CAMERE

Vând apartament 3 camere, central, parter înalt, garaj, str. Afinelor bl. 14-16, ap. 2, vizibil vineri și sâmbătă, orele 10-18. (22832)

Vând apartament 3 camere, central, 200 mp. Telefon 253132; 094.578.744. (22102)

Vând apartament 3 camere, ultracentral, (Palatul Cenad). Telefon 095.829.340. (23263)

Vând apartament 3 camere, decomandat, modernizat, contorizat (cu garaj sau fără), zona 300. Telefon 267041 sau 094 246 378. (23286)

VÂNZĂRI APARTAMENTE PATRU CAMERE

Vând apartament 4 camere, 131 mp, ultracentral, 49.000 DM. Telefon 256000, 094.928.511. (22907)

Vând apartament 4 camere în casă tip vilă, et. II, ultracentral, preț negociabil. Telefon 251241. (22934)

Vând apartament 4 camere, 2 băi, îmbunătățit, Micălaca, etaj III, 28.000 DM negociabil. Telefon 251904; 236409; 260121 - seara. (23033)

VÂNZĂRI CASE

Vând casă în Vladimirescu str. Progresului nr. 21, 3 camere, baie, bucătărie, anexe, toate utilitățile. Telefon 514676. (22587)

Vând casă mare cu grădină și anexe, cu gaz, apă, str. Alexandru cel Bun nr. 18, Gai. Telefon 245946. (22844)

Vând urgent casă Fântânele, 3 camere, bucătărie, beci, apă, gaz, preț negociabil. Telefon 274712, 094.479.365. (22987)

Ocazie unică! Vând casă mică, cărămidă + văiugă, locuibilă, apă în curte, 2 camere, bucătărie, coridor, grădină 535 mp total, necesită reparații parțial, fără probleme inundații, zona Bujac, preț 12.000 DM. Telefon 090.493.362. (23010)

Vând casă comuna Covăsânț, nr. 178. Telefon 094.939.567. (23076)

Vând urgent casă, str. Clopoteilor, 3 camere, baie, anexe, grădină 500 mp, 18.000 DM. Telefon 092.447.233. (23077)

Vând casă tip vilă. Telefon 094 583 747. (23140)

Vând casă în Cladova, cu livadă. Telefon 267990, 092.257.423. (22612)

Vând 2 case în Aradul Nou, cu gaz, telefon, grădină, cuptor de brutărie. Telefon 286097. (22962)

Vând casă mare cu grădină 3000 mp, în Cicir, nr. 162. Telefon 216030. (23328)

Vând casă nouă, comuna Iratoș, preț negociabil. Telefon 057-264274, 057-272416. (23157)

Vând construcție nouă 60 mp, posibil casă, cu 1000 mp teren, zona Gai, 24 m stradal, apă, curent, telefon, canal, 27.800 DM negociabil. Telefon 348060. (23025)

Vând casă 3 camere mari, bucătărie, baie, garaj, grădină, dependințe, localitatea Vladimirescu. Telefon 514838, 514466. (21556)

Vând casă (nemobilată) în Păuliș, preț negociabil, 12.500 DM. Telefon 388171.

Vând (schimb) casă cu toate utilitățile în Aradul Nou, 5 camere, 35.000 USD, negociabil. Telefon 095.224.198. (23232)

Vând casă cu etaj în roșu, locuibilă, Fântânele. Telefon 456180. (23215)

Vând casă în Micălaca. Telefon 219728. (23189)

Vând casă în Odvoș, la șosea, preț foarte mic. Telefon 094.921.257. (23238)

Vând casă în Șofronea nr. 283, preț negociabil. Telefon 416377. (23237)

Vând casă două camere și dependințe, mobilată sau nu, toate utilitățile, teren 700 mp, Aradul Nou, preț la vedere. Telefon 286229. (23256)

Vând (schimb cu apartament Arad + diferență) casă mare în Sebiș. Telefon 095.608.147; 289518. (23117)

Vând casă în Grădiște, str. Rahovei nr. 11. Informații telefon 274409. (23046)

Vând casă mare tot confortul, posibilitate două familii, în Vladimirescu, preț informativ 45.000 DM sau schimb cu apartament plus diferență, tot în Vladimirescu. Telefon 514601. (23128)

Vând vilă ultracentral toate utilitățile, 6 camere, pretabil pentru sediu firmă, cabinet medical, casă protocol. Telefon 057-230820. (22933)

Vând casă ocupabilă, str. Răchitei nr. 7. Telefon 234501. (33303)

VÂNZĂRI SPAȚII

Vând gheretă situată pe Calea Victoriei și malaxor import. Telefon 279656, 222620. (22746)

Vând spațiu Ștrand Neptun, 400 mp, toate dotările. Telefon 092.826.526. (22973)

Vând 2(două) hale producție (grajd), Aradul Nou, apă, curent trifazic, gaz. Telefon 095.258.282. (22965)

Vând apartament în casă, dotat cu spațiu comercial la stradă, str. Mărășești nr. 7. Vând casă odihnă Baratca. Telefon 250407, 094 621 260. (22648)

Vând avantajos spațiu comercial sau producție, 540 mp, parter bloc Șiria. Telefon 094.545.778. (23300)

VÂNZĂRI TERENURI

Vând loc de casă 1500 mp, în Mândruloc. Telefon 216030; 514075. (23328)

Vând teren ultracentral 260 mp, pentru diverse construcții, construcții în asociație, sediu firmă, casă, etc. Telefon 281110. (23235)

VÂNZĂRI AUTO

Vând Dacia 1310, an fabricație 1995, vopsea originală, stare foarte bună. Telefon 255627.

Vând RENAULT SCENIC 4x4 nou și RENAULT LAGUNA 1995, ambele benzină, înmatriculate persoană fizică. Telefon 092.237.792. (22369)

Vând MOTOARE DIESEL (Turbo) EUROPENE, garanție, act vamal, cutie viteze (5), accesorii. Telefon 093.570.094. (22341)

Vând combină de porumb sârbească pe 2 rânduri, cu buncăr 8.900 DM și 2 rânduri fără buncăr, 6.500 DM. Telefon 093.089.315.

Aveți drum în țară și a-ți rămas în pană de cauciucuri? În LIPOVA, găsiți ANVELOPA de care aveți nevoie, LA CELE MAI MICI PREȚURI, cu garanție. Telefon 057-563027. (23155)

Vând Ford Escort 1.6 benzină, an 1996, alarmă, central, trapă, geamuri electrice, înmatriculat persoană fizică, 12.500 DM. Telefon 092 597 057. (22736)

Vând OPEL SENATOR 2,8 Automatic. Telefon 259715; 280753. (23344)

Vând AUTODUBĂ IVECO 3,5 tone. Telefon 259715, 280753. (23344)

Vând Dacia an 1996, preț convenabil. Telefon 094 987 653 sau 523090. (7931679)

Vând tractor 650 și plug. Telefon 464537. (22806)

Vând tractor U-650, neînmatriculat, stare funcționare, 4.000 DM, negociabil, Arad, str. Alexandru cel Bun nr. 28/30. Telefon 273639. (22969)

Vând Ford Mondeo TD 1800 cmc, an 1994, înmatriculez persoană fizică, stare ireproșabilă, 12.100 DM. Telefon 094.788.309; 057 - 259650. (22978)

Vând Opel Kadett Combi Diesel 1,6, 1986, consum 4,5 litri, stare excepțională, 4.000 DM. Telefon 092.231.534; 057 - 231623. (22975)

Vând Audi '90 2,3 E, 7.700 DM negociabil. Telefon 277387, 093.282.513. (22985)

Vând Dacia 1310 gri metalizat, injecție, din 2000. Telefon 094.477.133. (23042)

Vând Opel Omega, fabricație 96, 2.000 cmc, pe benzină, full mai puțin, piele. Telefon 095 438 440. (23027)

Vând Dacia 1310L, an 1999, culare roșie, cu trapă, stare foarte bună. Telefon 261016. (23124)

Vând autobasculantă Saviem. Telefon 091 430 271. (7931705)

Vând Opel Ascona 1985, benzină, stare bună. Telefon 092 613 135, 229511. (23180)

Vând Dacia 1310, 1991, nr. vechi, stare foarte bună, 2.000 DM, negociabil. Telefon 232998. (23185)

Vând talon Fiat Croma T.D.i. Telefon 094 604 182. (23199)

Vând Tico, an 99, 60.000 km, stare perfectă. Telefon 092 251 786 sau 094 604 182. (23199)

Vând, schimb Mercedes cu diferență 5 clase 350 TD, an 1995, înmatriculat. Telefon 094.471.656. (22925)

Vând Renault 18, stare foarte bună. Telefon 214413. (22992)

Vând Ford Capri, an 1973, stare foarte bună, toate taxele la zi, 17.500 DM negociabil. Telefon 094.786.964. (23025)

Vând VW Transporter an 1972, stare foarte bună, benzină, toate taxele la zi, talon, numere vechi, RAR 2002, 2.800 DM negociabil. Telefon 348060. (23025)

Vând autoturism Opel Ascona, an 1985, stare perfectă de funcționare, înmatriculat persoană fizică + CIV, 3.800 DM, negociabil. Informații telefon 094.232.753 sau 263202, după ora 18. (23239)

Vând Ford Orion 1600 cmc, an înmatriculare 1990 în România, 1997, model deosebit sau schimb cu Dacia. Telefon 275390; 093.084.421. (23278)

Vând camion SRD înscris persoană fizică cu multiple piese schimb. Telefon 463245. (7931183)

VÂNZĂRI ELECTRO

Vând: CONGELATOARE, COMBINE FRIGORIFICE, TV COLOR, MAȘINĂ SPĂLAT AUTOMATĂ, prețuri avantajoase, garanție, postgaranție. Telefon 259001. (23193)

Vând MAȘINĂ SPĂLAT AUTOMATĂ, TV COLOR, COMBINE FRIGORIFICE, prețuri avantajoase, garanție, postgaranție. Telefon 278500. (23193)

Vând TV COLOR, CONGELATOARE, COMBINE FRIGORIFICE, MAȘINĂ SPĂLAT, prețuri avantajoase, garanție, postgaranție. Telefon 284000. (23193)

Vând VIDEO, TV COLOR, MAȘINĂ SPĂLAT AUTOMATĂ, COMBINE FRIGORIFICE, CONGELATOARE, garanție. Telefon 275681. (23193)

Vând congelatoare pe verticală; agregate frig și cameră frig. Telefon 259715; 280753. (23344)

Vând cântar electronic; cântar semiautomat. Telefon 259715; 280753. (23344)

Vând CASE MARCAT FISCALE și CÂNTARE ELECTRONICE, omologate. Telefon 282829; 272727. (f. 2059562)

Vând televizoare color, diferite diagonale: Philips, Grundig, garanție. Telefon 264004. (23308)

Vând MAȘINĂ de SPĂLAT AUTOMATĂ, import Germania, cu garanție; prețuri avantajoase ! Telefon 259339; 094.706.321. (22699)

Vând foarte ieftin FRIGIDERE, CONGELATOARE, LADĂ FRIGORIFICĂ, COMBINĂ FRIGORIFICĂ, VITRINĂ FRIGORIFICĂ, ofer garanție. Telefon 259339, 094.706.321. (22699)

Vând TELEVIZOARE COLOR import GERMANIA, modele noi, prețuri mici. Oferim GARANȚIE. Telefon 259339; 094706.321. Telefon 259339; 094.706.321. (22699)

Locuiți în afara Aradului? Chiar lângă dv, în LIPOVA, găsiți MAȘINI DE SPĂLAT, FRIGORIFICE, TELEVIZOARE COLOR, VIDEO, la prețuri foarte mici, toate cu garanție. Telefon 057-563027. (23155)

Vând TV LG diferite modele, noi, import Germania, preț interesant. Telefon 280260, 092.262.434, orar: 10-18.

Vând PENTIUM I 133 MHz, 32 RAM, 1 GB, monitor, tastatură, mouse, stoc limitat, 250 DM, Telefon 280260, 092.262.434, orar: 10-18.

Vindem imprimante A 3 cu ace IBM/Epson 160 CPS noi, 300 DM. Telefon 280260, orele 10-18; 092.262.434.

Vindem CALCULATOR PENTIUM 3 933 MHz 128 RAM HD 30 Giga - CD - ROM, placă sunet vofer modem 56 K placă video 32 MB Shared. Telefon 280260, 094.552.226.

Vând CALCULATOR PENTIUM 200 MMX cu modem, CD ROM placă sunet monitor 14 SVGA. Telefon 280260, 094.552.226.

Vând TV color diagonala 37-67; frigidere; congelatoare; combine; lăzi și vitrine frig; mașini automate cu garanție un an. Orele 9-19, telefon 274600 sau 19.30 - 23, telefon 241355. (22619)

Vând televizoare color, moderne, mărci germane renumite, garanție 6 luni. Telefon 057-287404. (22877)

Vând congelator Artic cu 5 sertare. Telefon 057-241158, 092.706.268. (22890)

Vindem televizoare color, garanție 6 luni, preț 2.000.000-3.000.000 lei. Telefon 212005, orele 9-15. (21656)

Vând aparate de cafea profesionale cu 1 și 2 brațe și aspiratoare de praf și cu spălare, ofer garanție, service și piese de schimb. Telefon 213150, 094.192.215. (23226)

VÂNZĂRI DIVERSE

Vând calorifere din fontă cu trei canale, tip București, 40.000 lei/element. Telefon 265506.

Vând PLASĂ GARD zincată toate dimensiunile, 19.000 lei/kg; TABLĂ DECAPATĂ de la 0,4 mm la 2 mm; CUIE, 14.000 lei/ kg, PLASĂ RABITZ, TABLĂ ZINCATĂ 0,4 mm; ELECTROZI Ductil; SÂRMĂ NEAGRĂ și ZINCATĂ. Str. Vasile Conta, nr. 1. Telefon 273862, 094.289.997. (22964)

Vând (urgent) 2 mașini spălat auto, profesionale, cu apă caldă-rece. Telefon 092.621.961. (22864)

Vând ROLETE PLASTIC import; ROLETE LEMN; JALUZELE. Telefon 059 - 478503, 095.594.415. (22140)

Vând BOLȚARI din zgură și beton, PAVELE și BORDURI. Telefon 095.634.885; 092.621.600. (20864)

Vând BOLȚARI TERMOIZOLANȚI, diferite DIMENSIUNI, foarte CONVENABIL. Telefon 094.507.339; 275551. (22640)

Vând tejghele, mese birou, rafturi depozit. Telefon 259715; 280753. (23344)

Vând COLȚARE, CANAPELE, DORMITOARE, FOTOLII, noi; CONVENABIL. Telefon 094,507.339, 275551. (22640)

Vindem rolete plastic import, 280.000 lei/ mp, rolete lemn 650.000 lei/ mp. Asigurăm calitate și garanție. Telefon 059-460315, 095 827 725. (22407)

Vând rolete plastic, import, între 190.000-250.000 lei/ mp; rolete lemn tei 500.000 lei/ mp, obloane mobile lemn 700.000 lei/ mp, jaluzele. Telefon 090 481 236, 092 850 619. (22706)

Vând miere de albine, cantitate mare. Telefon 255181 seara. (22652)

Vând termoteci noi, Italia, 36 rate, avans zero. Telefon 093 463 567. (22733)

Vând CUPTOARE, MALAXOARE, MAȘINI CORNURI, Germania. Telefon 094.350.894; 069-561428. (22738)

Vând LEMNE FOC, NISIP, BALAST, la domiciliu. Telefon 214010. (22738)

PUI DE ȘIRIA! Vindem populației, în limita stocului, la ferma „PRODAGRO CETATE" din Șiria, azi 8 septembrie, orele 7-15, PUI VII DE CARNE, de peste 1 kg.

Vând NISIP, BALAST, la domiciliul clientului. Telefon 257769. (22764)

Vând 2 dormitoare + mobilă combinată. Telefon 276772. (22775)

Vând cărămidă, preț 1600 lei/buc. Telefon 093.054.287. (22906)

Vând mobilă bucătărie suspendată, aragaz cu 4 focuri și butelie, frigider și congelator cu 6 sertare. Telefon 252497. (22793)

Vând câțel caucazian de 2 luni, vaccinați, deparazitați. Telefon 281808. (22952)

Vând BETON, MORTAR, ȘAPE. Asigur TRANSPORTUL. Telefon 094.855.838. (23026)

Vând termotecă Ariston, Beretta 24 kw Turbo. Telefon 254411. (23020)

Vând aparate electrocasnice pentru bucătărie, 2 fotolii, icoană antică. Telefon 229335. (23123)

Vând termotecă Vaillant, Junkers, instant baie. Telefon 093.737.281; 093.917.505. (22936)

Vând porumb boabe și un tăuraș roșu, aproximativ 250 kg. Telefon 095.615.604. (23031)

Vând femelă Caucazian , gestantă, cu pedigri și expoziții și mascul de 5 luni, excelent, cu acte. Informații 095.252.466. (23234)

Vând aparate de vulcanizare și mașini de spălat auto, ofer garanție, service, piese de schimb. Telefon 213150; 094.192.215. (23226)

Vând făină BL55, în cantități mari, 5500 lei/kg, și tărâte 2000 lei/kg. Informații telefon 462342. (7931181)

Vând calculator, copiator-xerox, frigider, ladă frigorifică, mașină spălat, elemenți frigorifer, bicicletă copii. Telefon 282117. (23245)

Vând ieftin canapea extensibilă și două fotolii tapițate în pluș. Telefon 284470. (23251)

(Continuare în pagina 11)

(Urmare din pagina 10)

Vând capre 11 buc. cu lapte; 13 iezi de 7 luni; 3 cai pentru tracțiune, frumoși; bivoliță pentru sacrificare, preț negociabil. Informații telefon 057-221829. (23280)

Vând congelator, frigider, chiuvetă inox, mașină găurit, circular mână, saltea și alt uz casnic, boiler gaz, geamuri, uși. Telefon 289693, Arad. (23281)

Vând BCA, blocuri ceramice, ȚIGLĂ 10 modele, UȘI, FERESTRE, PAL, placaj, PFL, bitum, carton asfaltat, cărămidă, teracote, plăci azbociment, dușumele și lambriuri, etc; str. Pădurii, nr. 69. Telefon 211272. (23351)

Vând garaj autorizat, Piața Fortuna, 2500 DM, negociabil. Telefon 241541, 092.626.115. (23267)

Vând mobilă de zi, nuc, curbată-intarsie, dulap 3 uși, canapea cu bibliotecă, măsuță, fotolii, oglindă, 800 DM. Telefon 219808. (23271)

Vând sufragerie Drobeta, stare foarte bună. Telefon 095 881 263. (23290)

Vând mobilă combinată (Nădlac), preț avantajos. Telefon 283302. (23293)

Vând țeavă de 1" și un sfert, lungimea 6 m. Telefon 217280. (23297)

CUMPĂRĂRI TERENURI, IMOBILIARE

Cumpăr casă sau loc de casă în Vladimirescu sau Micălaca. Telefon 271935; 092.624.710. (22968)

Cumpăr teren arabil în zona Gai, centură sau Grădiște. Telefon 092.275.645. (23218)

CUMPĂRĂRI AUTO

Cumpăr talon Renault Trafic T-Kasten II, 1988, 2499 cmc. Telefon 093.385.202. (22833)

Cumpăr Nissan Patrol 4 WD, an 1986, neînmatriculat. Telefon 311070. (552892)

CUMPĂRĂRI DIVERSE

Cumpăr bovină pentru sacrificat. Telefon 274744, 095.624.006. (22520)

Cumpăr vaci bătrâne, le plătesc imediat. Telefon 250866, 095 681 191. (22753)

Cumpăr oi țurcane. Telefon 218505, după masă. (22747)

Cumpăr porci grași și vite pentru sacrificare, Arad, plata pe loc. Telefon 057-287723. (22839)

Cumpăr vaci, vițele, tauri. Telefon 288968; 092.941.123. (23029)

Cumpăr cărți vechi. Telefon 221560. (22999)

Cumpăr grâu, cantități nelimitate, ofer preț convenabil. Telefon 095.467.978; 095.121.293. (23231)

Cumpăr porci grași peste 100 kg, localitatea MISCA nr. 307, preț 40.000 lei/kg. Telefon 057-531497; 094.774.649. (23304)

CERERI ȘI OFERTE DE SERVICII

FIRMĂ DE ÎNCĂLȚĂMINTE angajează PERSOANE CALIFICATE PENTRU CUSUT. Primele 15-20 persoane, salariu deosebit. Telefon 093 374 292. (23225)

STUDIO FOTOGRAFIC caută FOTOMODELE între 16-26 ani. Telefon 091 407 174. (22723)

Angajăm MĂCELARI, program de noapte, salar convenabil. Telefon 095.588.624. (22826)

Societate comercială angajează ECONOMIST pentru evidență contabilă, cunoscător limbă italiană. Telefon 092.391.569. (22951)

DAMIX COMPANY ABC angajează VÂNZĂTOARE. Relații telefon 092.249.597; 095.879.382. (23111)

M'ART VLADIMIRESCU AUTOSERVICE angajează VOPSITOR cu experiență. Telefon 057-514983, 094 157 815, 095 949 196. (22994)

Angajez VÂNZĂTOARE pentru alimentară. Telefon 092.709.493; 092.837.714. (23248)

FIRMĂ PARTICULARĂ caută CETĂȚENI STRĂINI-italieni, ce au lucrat în domeniul CONFECȚII, pentru PROPUNERI de LUCRU. Telefon 095.474.797. (23259)

Angajez SPĂLĂTORI AUTO, str. V. Conta nr. 10. Telefon 271746. (23295)

CONTACT PLUS, angajează ELECTRONIST, ELECTRICIAN, VÂNZĂTOR magazin profil feronerie. Informații telefon 289070. (23301)

PRESTĂRI SERVICII

INSTALATORI CU EXPERIENȚĂ executăm instalații termice și sanitare. Telefon 092 698 868. (22815)

RENOVĂRI: zugrăveli, faianțări, tencuieli, instalații sanitare-electrice, parchetări. Telefon 348037. (23302)

DIVERSE

PETRE, aduce mulțumiri doamnei dr. CRIȘAN, angajaților Spitalului de Psihiatrie Păncota. (5552893)

SZŐCS ALEXANDRU, dorește să obțină acord de mediu pentru atelier tâmplărie, str. Grădinarilor nr. 24. Contestațiile se pot depune la Inspectoratul de Protecție a Mediului Arad, B-dul Dragalina nr. 16. (23261)

SC PASĂREA PARADISULUI SRL dorește autorizație de mediu pentru perimetrul Gai. Contestațiile se depun la Inspectoratul de Protecția Madiului Arad, B-dul Dragalina nr. 16. (23249)

SC „FORMULA 1" SRL, cu sediul special în Arad str. Liviu Rebreanu nr. 98, solicită autorizație de mediu pentru activitatea de fabricare articole confecționate din materiale textile, aceeași adresă, Contestațiile se depun la Agenția de Protecția Mediului Arad, B-dul Dragalina nr. 16. (23305)

CITAȚII

Se citează numitul FERARIU CĂLIN, cu domiciliul necunoscut în calitate de pârât în cauza ce formează obiectul dosarului nr. 6064/2001, pe rolul Judecătoriei Arad, având ca obiect acțiune în uzucapiune, reclamanta fiind VALE VETURIA, pentru termenul de judecată din data de, 13 septembrie 2001. (23296)

Judecătoria Ineu, dosar 792/2001. Pârâtul Ciurdar Ioan cu domiciliul necunoscut este citat la această instanță pentru termenul din 19.09.2001, pentru ieșire din indiviziune, în proces cu Andra Florica. În caz de neprezentare cauza se judecă în lipsă. (7931708)

TURISM

NOU! MARI REDUCERI DE PREȚURI!
ATLASSIB
Călătorești cu autocarele noastre moderne, în EUROPA: GERMANIA, AUSTRIA, FRANȚA, ITALIA, SUEDIA (plecări zilnice), BELGIA, OLANDA, DANEMARCA, ANGLIA, FINLANDA, NORVEGIA, SPANIA, PORTUGALIA, UNGARIA, IUGOSLAVIA.
NOU! Reduceri suplimentare pentru: elevi, studenți, pensionari și grupuri. Bd. Revoluției nr. 35, telefon 251871, 252727; Autogară, telefon 270562. O poartă deschisă spre Europa! (c. 341)

LITORAL - OFERTĂ SPECIALĂ!
Petreceți o vacanță de neuitat, în: TUNISIA: 219$; ANTALYA: 279$; CROAȚIA: 345 DM; MONTENEGRO: 450 DM cu vagon de dormit; circuite culturale; destinații exotice. Asigurăm transport zilnic în GERMANIA, cu reduceri, FRANȚA, ITALIA, SUEDIA, BUDAPESTA - aeroport. ÎNCHIRIEM AUTOCARE. Adresa: „MONTANA TOUR", Bd. Revoluției, nr. 31 (situată între SANITAS și Podgoria). Telefon 213220. (22376)

ÎNCHIRIERI

Ofer spre închiriere apartament la casă, lângă Ucecom. Telefon 211683. (22748)

Închiriez spațiu ultracentral, firmă, birou. Telefon 214428. (22781)

Ofer spre închiriere apartament 2 camere, et. I, în Micălaca, lângă Orizont, 120 DM/lună. Telefon 271935; 092.624.710. (22845)

Închiriem, spațiu pentru comisionar vamal, în vama Timișoara. Telefon 093.951.427. (22867)

Închiriez spațiu amenajat, compus din curte + hală+2 camere cu ușă la stradă, str. P. Rareș nr. 98. Telefon 228398, 094.261.683. (22908)

Dau în chiriez spațiu pentru birou ultracentral, în curte. Telefon 093 858 695. (23127)

Închiriez spațiu comercial 80-130 mp, vad bun. Telefon 251117. (22828)

Închiriez apartament o cameră, în Arad, proaspăt zugrăvit, preferabil chiriași din Nădlac. Telefon 057-474278, după ora 20. (5927515)

Ofer spre închiriere automacara Roman 12,5 t cu șofer. Telefon 092 344 743. (22816)

Închiriez cameră la elev, în zonă ultracentrală. Telefon 285906. (22709)

Primesc 2 eleve în gazdă, stația tramvai Miorița. Telefon 264763. (23252)

Închiriez apartament în Piața Catedralei nr. 5, (84 mp). Telefon 212518. (23115)

Închiriez hală producție 200 mp în Gai pe centură cu utilități și acces tir. Telefon 272609 sau 093.088.804. (23269)

Primim 2 studenți în gazdă, condiții deosebite. Telefon 057-250739. (23282)

PIERDERI

Pierdut carnet de șomaj eliberat de DMPS Arad pe numele Wild Terezia. Îl declar nul. (23170)

Pierdut carnet de șomaj eliberat de DMPS Arad pe numele Ardelean Ionel-Viorel. Îl declar nul. (23164)

Pierdut carnet de șomaj eliberat de DMPS Arad pe numele Caba Corina Daniela, Pieșcuța. Îl declar nul. (7912182)

Pierdut legitimație de veteran de război eliberată de ANVR Arad pe numele Gavrilă Petru. Îl declar nul. (23203)

Pierdut carnet de sănătate eliberat de Dispensarul Aluniș pe numele Banciu Maria. Îl declar nul. (23217)

Pierdut certificat de acționar eliberat de SC Petrom SA, Sucursala Arad pe numele Foghiș Sandu Paul. Îl declar nul. (23230)

Pierdut certificat de acționar eliberat de SC Petrom SA, Sucursala Arad pe numele Gruzsinszki Floare. Îl declar nul. (23229)

Pierdut carnet student și legitimație student eliberate de Universitatea de Vest Timișoara, Facultatea de Sociologie Psihologie Institutori Deva, pe numele Babuța Carmen. Le declar nule. (23283)

Pierdut carnet de șomaj eliberat de DMPS Arad, Oficiul Forței de Muncă Chișineu Criș, pe numele Costan Ioan Gheorghe. Îl declar nul. (7931688)

† SERVICII FUNERARE †

SC „IN MEMORIAM" SRL
str. EMINESCU nr. 4
ATENȚIE, vizavi de CINEMA MUREȘUL)
Tel. 057-211929, 093.343.964
str. ORIZONTULUI nr. 94 (Bujac)
oferă SERVICII FUNERARE COMPLETE - NON STOP.
Sicrie-modele multiple (sim-plu-lux), sicrie import ITALIA, ACCESORII, Intermediem COLACI, COLIVĂ etc.
ÎMBĂLSĂMĂM GRATUIT (formolizat).
TRANSPORT în oraș gratuit.
OFERTĂ SICRIU, respete, cruce 1.400.000 lei (PLATA în RATE). Transport INTERN - INTERNAȚIONAL.

„RO STYL COMPANY"
SERVICII FUNERARE
NON STOP,
producătoare de sicrie, prețuri de producător, vă stă la dispoziție LA ORICE ORĂ, la magazinele din *str. M. Eminescu, NR. 20 - 22, sau la telefon 057 - 214422, 092.842.370,* cu următoarele:
SICRIE PENTRU COPII,
SICRIE din LEMN MASIV de la 850.000 lei - la 4.500.000 lei, tip Italia,
Accesorii funerare.
Asigurăm: spălat, îmbrăcat, îmbălsămat.
Transport intern și internațional.
Se poate plăti și în rate!
GRATUIT - TRANSPORTUL SICRIULUI LA DOMICILIU. (c)

† DECESE †

Cu adâncă durere în suflet anunțăm încetarea din viață a iubitei noastre soții, mamă și bunică,
BORA CATIȚA,
în vârstă de 71 de ani. Înmormântarea va avea loc azi, 8 septembrie, ora 13, de la Capela Cimitirului din Aradul Nou. Dumnezeu s-o odihnească în pace! Familia îndoliată.

Cu adâncă durere în suflet, anunțăm trecerea la cele veșnice, după o lungă și grea suferință, a iubitei noastre mamă și bunică
TRÎMBIȚAȘ EUGENIA,
la vârsta de 73 ani. Înmormântarea va avea loc duminică, 9 septembrie 2001, ora 14, la Cimitirul Eternitatea, Capela Nosferatu. Dumnezeu s-o odihnească în pace! Fiul Mircea, nora Stela și nepoții Andreea, Alex și Adi.

Cu durere în suflet anunțăm încetarea din viață a iubitului nostru soț, tată, bunic, străbunic și unchi
SOCACIU NICOLAE
în vârstă de 79 ani. Înmormântarea va avea loc duminică, 9.09.2001, ora 14,00, la cimitirul Micălaca. Familia îndoliată.

† CONDOLEANȚE †

Colectivul Spitalului de Pneumologie Arad regretă dispariția prematură a acelei ce a fost,
AURELIA MUNĂREANȚ,
o bună colegă, un om de înaltă ținută morală și profesională. Dumnezeu s-o odihnească în pace! (23279)

Întreaga compasiune familiei îndoliate, la decesul celei care a fost
MURĂNEANȚ AURELIA.
Sincere condoleanțe din partea familiei ing. Dan Dănuț. (23349)

Suntem alături de colega noastră asistenta LAIOȘ MARIANA în marea durere pricinuită de decesul tatălui drag și transmitem sincere condoleanțe întregii familii. Colectivul Spitalului și Policlinicii Dermato Venerologie. (23279)

Sincere condoleanțe colegului nostru INDRICĂU VIRGIL, din Socodor, în încercarea grea pricinuită de decesul mamei sale. Colegii de la Inspectoratul de Poliție Sanitar Veterinară de Frontieră din vama Vărșand. (23288)

Suntem alături de colega și prietena noastră VOIȚ MIHAELA și de fetele ei, în încercarea grea pricinuită de moartea soțului,
VOIȚ MARIUS
din SEBIȘ. Familia Onaga, din Arad. (23289)

Asociația de Proprietari, B-dul Vasile Milea nr. 24-26, adresează ultimul omagiu celui care a fost,
LAIOȘ EMIL,
locotenent colonel (r), fostul președinte al blocului. Îi mulțumim pentru munca depusă în cadrul blocului. Familiei îndoliate îi transmitem sincere condoleanțe. (23298)

Conducerea și colegii de la SC „ARĂDEANCA" SA Arad, este alături de familia PERA în momentele grele pricinuite de decesul tatălui. Odihnească-se în pace! (23317)

Comandamentul IPJ Arad și Consiliul de Conducere al Asociației Cadrelor Militare în rezervă și retragere din MI, regretă dispariția fulgerătoare a fostului lor coleg,
col. (r) EMIL LAIOȘ
și transmit sincere condoleanțe familiei îndoliate.

Organizația Locală PD PECICA este alături de familia îndoliată, în greaua încercare pricinuită de decesul celui care a fost
CÎRDEI CONSTANTIN.
Dumnezeu să-l odihnească în pace! (23332)

Suntem alături de prietenii noștri MIRCEA și STELA TRÂMBIȚAȘ în aceste momente grele pricinuite de decesul mamei dragi,
EUGENIA TRÂMBIȚAȘ.
Familia Iovescu. (23339)

Suntem alături de lt. col. POJAR IULIAN, în momentele grele pricinuite de decesul tatălui. Sincere condoleanțe din partea colegilor și cei apropiați de la UM 01106, Chișineu Criș. (7931691)

† COMEMORĂRI †

Un gând pios la împlinirea unui an de la decesul celui care a fost,
ing. IONESCU ARON.
Dumnezeu să-l odihnească în pace! Familia îndoliată. (23284)

Azi, se împlinesc 7 ani de la dureroasa despărțire de scumpii noștri copii și nepoți,
SANDA și CRISTI ȚURCANU,
pe care nu-i vom uita niciodată! Dumnezeu să-i odihnească în liniște și pace! Parastasul duminică, 8 septembrie, ora 12, la Biserica Ortodoxă Grădiște. Familiile: ȚURCANU și GIURA.

Pios omagiu, dureroasă amintire,
FRAICOV IOSIF.
Dumnezeu să te odihnească-n pace! Soția. (23176)

Familiile TRIFON, TRIF și BEJ, anunță cu aceeași durere împlinirea a 6 săptămâni de la decesul celui care a fost soț, tată, bunic și frate,
TRIFON IOSIF.
Comemorarea va avea loc duminică, 9 septembrie 2001, la Biserica Ortodoxă din localitatea MÎNDRULOC. (23258)

Au trecut 3 ani de când dragul nostru,
SEBI,
s-a desprins dintre noi și a plecat în ceruri. Dumnezeu să te aibă în paza Lui. Familia Dr. PUTERITY NARCIS. (22918)

„Se duce timpul ca un nor/ De nimeni nu-i oprit/ Și viața ta s-a dus în zbor/ S-a dus la infinit. " Duminică 9 septembrie se împlinește un an de la plecarea în veșnicie a tatălui meu,
IANCU CONSTANTIN.
„Ce trist e-atunci când tata nu-i/ Pustie-i casa orișicui/ E atât de gol și-atât de trist/ Când tat-apare doar în vis/ La chipul tău mereu privesc/ Și tot la tine mă gândesc/ Vama morții tu ai trecut/ Și tânăr dar și chinuit/ Și n-ai apucat să-ți mai iei/ Rămas bun de la al tău fiu, Remus/ Vino tu la crucea mea/ Și mă strigă cu glas tare/ Ca să pot să-ți ies în cale/ Că eu tare-aș fi dorit/ Între voi să fi trăit/ Greu mi-a fost dar nu pot spune/ Că mă duc din astă lume" Nu te voi uita niciodată, scumpul meu tată! Fiul Remus cu soția Florentina și nepoata Adelina. Parastasul va avea loc duminică, 9 septembrie 2001, la Biserica Ortodoxă din Aradul Nou. (23166)

Astăzi se împlinesc 6 săptămâni de tristețe și durere, de când cel care a fost,
JIVAN ȘTEFAN,
din CINTEI, ne-a părăsit pentru totdeauna. Dumnezeu să-l odihnească! Soția SENA, fiul ILIE, nora ANIȘOARA și nepoatele LIANA și ANCUȚA. (7931690)

La 6 luni de la decesul scumpei noastre mamă și bunică,

JIVOI NATALIA.
Ne plecăm cu dragoste în fața amintirii ei și îi mulțumim pentru tot ce a făcut pentru noi. Slujba de pomenire, duminică, 9 septembrie, ora 12, la Biserica din Cimitirul Pomenirea. Fiica și nepoata. (23345)

● PRODUCE ȘI MONTEAZĂ UȘI ȘI FERESTRE DIN PVC
ARMAT CU PROFILE TROCAL GERMANIA
● PRODUCE ȘI VINDE GEAM TERMOPAN
LUCRU NEMȚESC

SATLINE

SALON DE EXPOZIȚIE:
ARAD, PIAȚA MIHAI VITEAZUL
BL. M 7, PARTER
TEL./FAX. 057/25 14 61; 094 50 72 11

SC EXPERT SA Arad în calitate de lichidator judiciar în Dosarul 2085/2000 **în urma aprobării instanței prin încheierea judecătorului sindic din 24.05.2001 scoate la vânzare prin licitație publică cu strigare SECȚIA FRUMUȘENI** aparținând debitoarei în faliment ESPARO FOREST SA Arad. Secția este situată în localitatea Frumușeni, jud. Arad și este înscrisă în CF 126, 160, 161, 1105 și 1189 FRUMUȘENI și este compusă din următoarele clădiri: birou, hală, tâmplărie, magazie, sală cazane, clădire remiză, wc, șopron deschis, șopron de scândură, șopron de cărămidă, șopron magazie, grajd, rezervor apă, platforme betonate și trotuare. Terenul în suprafață totală de 7.660 mp din care 2.258 mp suprafață construită este proprietatea Statului Român. Prețul de pornire la licitație este de **796.000.000 lei** (prețul conține și TVA). Licitația va avea loc în data de **28.09.2001 ora 10.00** la sediul ESPARO FOREST din Arad, str. Tribunul Dobra 18-20. Poate participa la licitație orice persoană fizică sau juridică care a depus până la ora licitației o garanție de 10% din valoarea de pornire. Informații suplimentare se pot obține la telefon 092-666.740 (Dl. N. Gheranescu) și 094-565.723 (Dl. P. Goanta).

SC EXPERT SA Arad, în calitate de lichidator judiciar **scoate la vânzare prin licitație publică cu strigare IMOBILE** aparținând debitoarei în faliment ESPARO FOREST SA Arad

Imobil	Amplasament	Preț pornire (inclusiv TVA)
Grajd în localitatea DORGOȘ	Dorgoș	**936.000.000**
Grajd cai în localitatea BOTFEI	Botfei	**20.000.000**
Clădire sediu sector SĂVÂRȘIN	Săvârșin	**275.000.000**
Apartament 2 camere bloc etaj SĂVÂRȘIN (inclusiv BOXĂ lemne)	Săvârșin	**90.000.000**
Apartament 2 camere bloc parter SĂVÂRȘIN (inclusiv BOXĂ lemne)	Săvârșin	**89.000.000**
Garaj SĂVÂRȘIN	Săvârșin	**6.500.000**

Licitația va avea loc în data de **28.09.2001 ora 10.00** la sediul ESPARO FOREST din Arad, str. Tribunul Dobra 18-20. Informații suplimentare se pot obține la telefon 092-666.740 (Dl. N. Gheranescu) și 094-565.723 (Dl. P. Goanta).

SC EXPERT SA Arad în calitate de lichidator judiciar în Dosarul 2085/2000 **în urma aprobării instanței prin încheierea judecătorului sindic din 24.05.2001 scoate la vânzare prin licitație publică cu strigare DEPOZITUL DE BUȘTENI MILOVA** aparținând debitoarei în faliment ESPARO FOREST SA Arad depozitul situat pe DN 7, în afara localității Lipova, jud.Arad este înscris în CF 1757 ȘOIMOȘ, la top.1205-1207b și este compus din: clădire birou, garaj magazie, pod bascul auto de 50 t cu cabină cântar și o platformă betonată cu suprafață de 5.529 mp. Depozitul se vinde împreună cu întregul teren aferent în suprafață totală de 17.142 mp. Prețul de pornire la licitație este de **1.050.000.000 lei** (prețul conține TVA). Licitația va avea loc în data de **28.09.2001 ora 10.00** la sediul ESPARO FOREST din Arad, str. Tribunul Dobra 18-20. Poate participa la licitație orice persoană fizică sau juridică care a depus până la ora licitației o garanție de 10% din valoarea de pornire. Informații suplimentare se pot obține la telefon 092-666.740 (Dl. N. Gheranescu) și 094-565.723 (Dl. P. Goanta).

Noi locuri de muncă la Leoni Wiring Systems Arad

Furnizor pentru cei mai mari producatori de automobile si pentru cei mai importanti producatori din industria auto, Leoni are 55 de locatii in 21 de tari si are si are peste 16.000 de angajati in toata lumea.

Porsche	"Furnizorul anului"2000
General Motors	"Furnizorul anului "1999
Honda	"Excelenta in costuri"2000
	"Excelenta in livrare"2000
	"Excelenta in livrare"2001
VW(South Africa)	"Exportatorul anului"2000

In Arad am inceput productia in mai 1999.Producem circuite electrice pentru Rover si Land Rover, vehicule fabricate in Marea Britanie. Avem 1400 de angajati si intentionam sa ne dublam numarul de angajati pana la sfarsitul anului 2002.

În prezent dorim să angajăm:

Inginer Calitate

Responsabilități:
Monitorizarea și raportarea defectelor și a rezultatelor acțiunilor corective sau de remediere a calității
Asigurarea compatibilității cu regulamentele / procedurile companiei, clienților, furnizorilor
Responsabil de documentația privind calitatea, concesiile, planurile de control, preocupări privind calitatea.
Ajută la revizuirea și pregătirea manualelor tehnice și de calitate
Comunicarea cu clienții interni și externi pentru a asigura eliminarea defectelor de calitate

Pregătirea necesară:

flexibilitate și implementarea cu succes a schimbării într-un mediu de producție
să aibă inițiativă și să fie puternic motivat
studii tehnice superioare
cunoștințe de limba engleză, scris și vorbit (cunostinte de limba germana constituie un avantaj)
cunoștințe de operare PC.

Stores Controller

Responsibilities:
Is responsible for organising, training and supervising store teams
Is responsible with the incoming of production materials
Is responsible for the material flow from stores to all production areas at both sites.
Looks for continuos improvement of procedures and methods of storekeeping
Manages all equipment in stores, contacts suppliers, services,etc.
Controls and consolidates stocks between stores.

Person specification:

good communication and presentation skills
excellent English, spoken and written
excellent organizational and people management skills
computer literate
ability to work in a team
previous experience in coordinating at least 25 people

Dacă sunteți interesat
Trimiteti un CV si scrisoare de intentie până în data de 13 Septembrie 2001, la fax 057/275115 sau e-mail Valentina.Morodan@LeoniWiring.co.uk.

Aceste posturi reprezintă o posibilitate de a vă alătura unei importante companii multinaționale și oferă excelente oportunități în carieră.

THE QUALITY CONNECTION
LEONI
Wire · Cable · Wiring Systems

Partenerul dumneavoastră de drum

AUTO M.D.A.

ARAD, Calea Timișorii 50, Tel: 057 - 286.283, 286.085, Fax 057-278.757, Modem 287.136, E-mail: auto.mda@rdslink.ro
Calea Radnei 20S, Tel: 057 - 219.050, Modem 219.049

CONSUMABILE, ANVELOPE, ULEIURI, PIESE ORIGINALE
Toate le puteți găsi în magazinele noastre

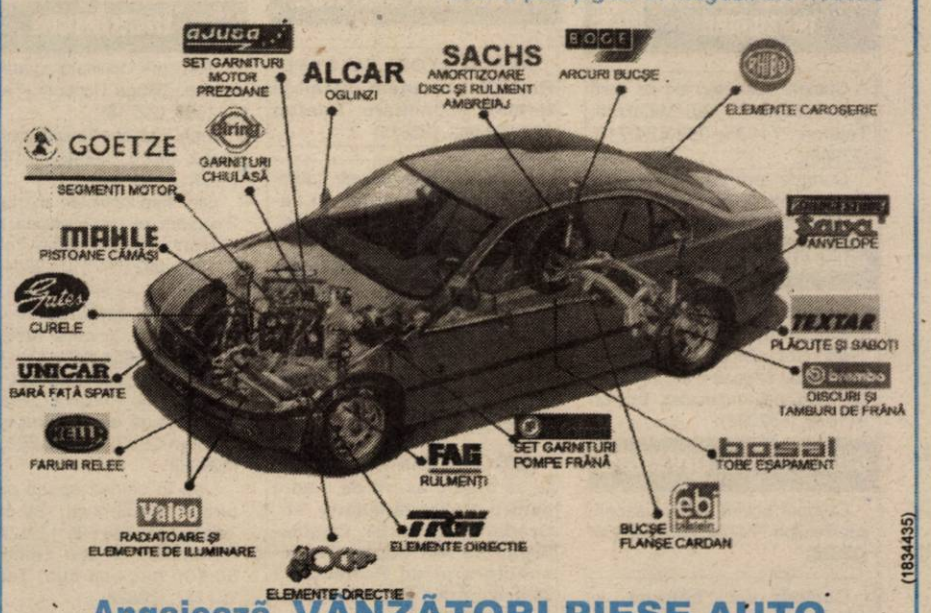

Angajează VÂNZĂTORI PIESE AUTO

◆ vârstă cuprinsă între 22-40 ani ◆ studii medii ◆ absolvenți de Liceul Economic ◆ ușurință în comunicare și prezență agreabilă ◆ cunoștințe în domeniul pieselor auto - prezintă acum

C.V.-ul se depune la sediul firmei Arad, Calea Timișorii nr. 50 sau la adresa de e-mail auto.mda@rdslink.ro până la data de 30.08.2001.

(1834435)

SC EXPERT SA Arad în calitate de lichidator judiciar în Dosarul 2085/2000 **în urma aprobării instanței prin încheierea judecătorului sindic din 24.05.2001 scoate la vânzare prin licitație publică cu strigare DEPOZITUL DE BUȘTENI VĂRĂDIA** aparținând debitoarei în faliment ESPARO FOREST SA Arad depozitul situat pe DN 7, în afara localității Vărădia de Mureș jud.Arad este înscris în CF 1026 JULIȚA și CF 1154 VĂRĂDIA și este compus din: două case de locuit, trei șoproane, un garaj din zidărie, cabină cântar și pod bascul de 50 t, precum și o rampă de încărcare și depozitare de 2.750 mp. Depozitul se vinde fără teren, care este proprietatea Statului Român. Prețul de pornire la licitație este de **280.000.000 lei** (preț care include TVA). Licitația va avea loc în data de **28.09.2001 ora 10.00** la sediul ESPARO FOREST din Arad, str. Tribunul Dobra 18-20.Poate participa la licitație orice persoană fizică sau juridică care a depus până la ora licitației o garanție de 10% din valoarea de pornire.Informații suplimentare se pot obține la telefon 092-666.740 (Dl. N. Gheranescu) și 094-565.723 (Dl. P. Goanta).

Belsirim

Specializată în tansporturi rutiere, speciale, de carieră, cu un parc auto propriu de peste 100 de mijloace auto, cu un colectiv de aproximativ 200 de angajați, într-un climat de muncă stabil, având ateliere proprii de reparații-încălzite

Angajează
Director general

Experiență în transporturi
RETRIBUȚIE de excepție

Informații telefon 284.125; 275.576
(59.373)

SC EXPERT SA Arad în calitate de lichidator judiciar în Dosarul 2085/2000 **în urma aprobării instanței prin încheierea judecătorului sindic din 24.05.2001 scoate la vânzare prin licitație publică cu strigare DEPOZITUL DE BUȘTENI PĂULIȘ** aparținând debitoarei în faliment ESPARO FOREST SA Arad depozitul situat pe DN 7, în localitatea Barațca, com Păuliș, jud. Arad este înscris în CF 3512 Păuliș, la top.1585-1586/2/1/2 și este compus din: clădire birou, cabină cântar și pod bascul de 50 t, o linie de garaj CFR în lungime de 187 ml precum și o platformă betonată cu suprafață de 7.446 mp. Depozitul se vinde fără teren, care este proprietatea Statului Român. Prețul de pornire la licitație este de **734.000.000 lei** (preț care include TVA). Licitația va avea loc în data de **28.09.2001 ora 10.00** la sediul ESPARO FOREST din Arad, str. Tribunul Dobra 18-20. Poate participa la licitație orice persoană fizică sau juridică care a depus până la ora licitației o garanție de 10% din valoarea de pornire. Informații suplimentare se pot obține la telefon 092-666.740 (Dl. N. Gheranescu) și 094-565.723 (Dl. P. Goanta).

Societatea comercială
IMAR S.A.
cu sediul în Arad, Calea Aurel Vlaicu nr. 14

Angajează urgent:
ABSOLVENȚI
DE ȘCOALĂ PROFESIONALĂ ȘI LICEU
PROMOȚIA 2001
pentru calificare la locul de muncă, în meseriile:
◆ tâmplar ◆ tapițer
◆ croitor

Relații suplimentare pot fi obținute de la Serviciul Organizare-Personal-Informatică
telefon: 223.035; 223.025; 223.032; 223.035 - interior 241

S.C. **TEHNODOMUS SRL**
Str. Petru Rareș, nr. 28, Arad

Angajează
- INGINER CONSTRUCTOR
- MAISTRU CONSTRUCTOR
- ZIDARI
- DULGHERI
- SUDORI
- ZUGRAVI
- MUNCITORI NECALIFICAȚI

Relații la telefon 276613; 276618, orele: 7,00-16,00.

BANCA "TRANSILVANIA" S.A.
SUCURSALA ARAD,
Str. Unirii nr. 5-7,
Tel. 057/283.122
NOUL ATM
Revoluției 55
(Vis a vis de Restaurantul Chinezesc)

ADEVĂRUL
COTIDIAN INDEPENDENT ARAD
Anul XIII, nr. 3405
Luni, 10 septembrie 2001 ● 16 pagini ● 4000 lei ● e-mail: adevarul@arad.ro; adv.pub@arad.ro
BRAT Publicație auditată în semestrul II 2000
Tiraj mediu zilnic vândut: 33.205

WEST BANK
CARDINE BANKING GROUP
ARAD, B-dul Revoluției nr. 88
Tel: 284.888, Fax: 285.202
Dobânzi depozite persoane fizice (suma minimă 500.000 lei)
1 lună 32%
2 luni 33%
3 luni 34%

GREȚURILE TRUFIEI UNGUREȘTI

După ce și-au burdușit laibărul cu goluri, ungurii s-au trezit la realitate. „Îmi place foarte mult fotbalul românesc și mi-e scârbă de cel unguresc" gândește din vârful pixului comentatorul cunoscutului cotidian unguresc de mare tiraj Népsabadság după înfrângerea cu 2-0 a națională Ungariei pe celebrul „Nepstadion" din Budapesta. „Toți maghiarii trebuie să se rușineze din cauza fotbalului unguresc... de proastă calitate... Fotbaliștii români joacă frumos și eficient. E o plăcere să îi privești" - continuă autoflagelul reputatului jurnalist budapestan.

Citești și nu-ți vine să crezi! Să fie într-adevăr trăirile sincere ale ungurilor după ce au fost înfrânți chiar la ei acasă și încă de cine, chiar de cei mai disprețuiți dintre vecinii lor, de românii pe care nu-i scot din țigani, opincari, puturoși și leneși?!! Se pare că masochismul comentatorului de la Népsabadság nu este unul de paradă, că „scârba" față de fotbalul unguresc l-a cuprins într-adevăr când a constatat că orgolioșii săi conaționali nu se ridică nici pe departe la valoarea fotbaliștilor români. Că aroganții purtători de mustață pe oală nu mai știu altceva înafară de a înjura birjărește ori de câte ori băieții lui Hagi le strecurau lopta (lábda, pe ungurește) printre picioare.

Ungurii ne disprețuiesc de secole pentru că nu ne-am putut ridica niciodată la nivelul lor de civilizație și nici la performanțele istorice ale Ungariei. Chiar dacă la Trianon a fost adusă în granițele sale etno-politice, Ungaria a continuat să mențină avansul secular luat în fața românilor. Pe care i-a disprețuit din toată ființa pentru delăsarea lor. Pentru lipsa voinței de a se scutura de sărăcie. Pentru dezordine și superficialitate, pentru autodesconsiderarea valahului ca ființă umană civilizată. Ungurii ne-au disprețuit și ne-au pizmuit în același timp. Ne-au pizmuit pentru țara frumoasă și rotundă pe care o stăpânim, pentru deschiderea la Marea Neagră, pentru Munții Carpați și cei Apuseni, pentru Ardeal și pentru Transilvania.

ȘTEFAN TABUIA

(Continuare în pagina 4)

OCCIDENTUL ȘI-A SCHIMBAT ATITUDINEA FAȚĂ DE ROMÂNIA

✸ Liberalii nu fac o afacere prea mare cu ApR-ul ✸ PUR-ul nu există. Există doar „Antena 1" și mai mulți oameni de afaceri ✸ Fostul monarh se simte mai bine cu PDSR-ul decât cu țărăniștii.

Cunoscutul analist politic ION CRISTOIU comentează în exclusivitate pentru cititorii ziarului „Adevărul" evenimentele săptămânii.

Pag. 5

De sărbătoarea Nașterii Maicii Domnului

PELERINI, LA RADNA

Foto: ONORIU FELEA

Pag. 6

SPORT

♦ UTA - mai bine cu ușile închise ♦ Un huligan a umplut de sânge un golgeter ♦ În Divizia D, Șiria a câștigat ușor derby-ul de la Șofronea ♦ „Memorialul Teodor Blidar - Roman Codreanu" - la final ♦ Înfrângeri pentru handbalul arădean

Pag. 8-11

Acordarea laptelui praf gratuit

UN AJUTOR CARE ÎNTÂRZIE SĂ APARĂ

Când vine lăpticu' meu?

Pag. 7

Închiriem pe termen mediu sau lung
SPAȚIU COMERCIAL, 600 M. P.,
deasupra la supermarket Maxim, intrare și ieșire separate, toate utilitățile, vad comercial excelent.
Telefon 092-459389

LOTERIA VIZELOR S.U.A. 2001
SETURI DE ÎNSCRIERE LA:
- OFICIILE POSTALE
- FACTORII POSTALI
- PUNCTELE DE DIFUZARE A PRESEI
- AGENTI AUTORIZATI

Cu stadionul gol, arădenii s-au descurcat de minune. Fază din meciul UTA - ASA, scor 3-1. Foto: VIOREL MUSCA

ARCADIA
Piața Soarelui, Bl. 603
Numai din Belgia
▼ Vând la prețuri atractive
▼ Montez profesional
MOCHETA DIN BELGIA
ȘI LINOLEUM
EXECUT LA COMANDĂ
Orice tip de mobilier cu materiale occidentale
Telefon: 263637; 092-344830

ABONEAZĂ-TE LA ADEVĂRUL
■ Pentru luna octombrie, prețul abonamentului este de numai 49.500 lei ■ Se pot face abonamente și pe trei luni, șase luni și un an, abonații nefiind afectați de majorările de preț ulterioare.
PENTRU ABONAȚI, ZIARUL COSTĂ DOAR 1900 LEI

ALGLASS
TAMPLARIE DIN ALUMINIU SI P.V.C.
USI SI FERESTRE DIN PVC DECEUNINK-BELGIA
PRETURI SI CALITATE DE EXCEPTIE
Str. Roșiori nr. 26; Tel./Fax: 289053
Piața Spitalului Bl. 1D; Tel/Fax: 253868

CALENDAR

● Astăzi, Soarele răsare la ora 6 și 45 de minute și apune la ora 19 și 45 de minute.

● Au trecut 249 de zile din acest an. Au mai rămas 116 zile până în 2002.

● **Praznicul zilei: Biserica ortodoxă:** Sf. Mc. Minodora, Mitrodora și Nimfodora; **Biserica romano-catolică**: Sf. Nicolae din Talentino; **Biserica greco-catolică:** Sf. M. Minodora, Mitrodora și Nimfodora.

PIAȚA DE MAȘINI

Mașini străine:
Toyota (1989): 2800 USD, Audi 80 (1995): 6500 USD, Nissan (1991): 6800 USD, Rover (1995): 15000 DM, Ford Escort Diesel (1989): 5300 DM, VW Passat (1991): 8250 DM, VW Golf Diesel (1986): 2500 DM, Opel Vectra (1992): 8000 DM, Microbus Mercedes (1995): 15500 DM, Fiat Ducato (microbus) (1991): 7300 DM, Ford-Mondeo (1997): 18000 DM, Mercedes - microbus (1987): 7500 DM, Opel Ascona (1985): 3700 DM, Audi (1990): 6000 DM, Ford Mondeo (1994): 11800 DM, Opel Vectra (1993): 8900 DM, Opel Astra (1992): 7800 DM, Opel Kadett (1988): 4400 DM, Renault (1986): 3800 DM, Ford Escort (1989): 6700 DM.

Mașini autohtone:
Dacia (1991): 2100 DM, Dacia (1986): 1600 DM, Dacia (1984): 1450 DM, Dacia (1990): 1800 DM, Dacia (1985): 1700 DM, Dacia (1999): 5400 DM, Dacia (1991): 2500 DM, Dacia (1990): 2400 DM, Dacia (1981): 1200 DM, Dacia (1994): 3600 DM, Dacia papuc (1996): 4700 DM, Dacia cu motor Diesel (1989): 3500 DM.

OLIMPIU BULZAN
Foto: M. CANCIU

A venit BARZA!

La Arad: Bezergheanu Mihnea; **Gherghiș** Gabriel; **Zimmermann** Rafael Iulian; **Goplial** Monica Denisa; **Melinte** Roxana Mihaela; **Popa** Bianca Maria; **Țurlea** Mădălina Andreea Maria; **Crișan** Vlad Marian; **Oniță** Anda Nicolae; **Horvat** Maria Alexandra; **Șuldac** Alexandra; **Kocsis** Norbert.

METEO

Vremea va fi rece, dar se va ameliora sub aspectul precipitațiilor. Cerul va fi variabil în cursul zilei, dar noaptea se va înnora din nou, astfel încât spre dimineață vor fi condiții de ploaie. Vântul va sufla slab la moderat din nord-vest, cu intensificări temporare.

Temperaturi maxime: 14 la 17°C; **Temperaturi minime**: 4 la 7°C.

CURSUL VALUTAR*

- VALORI ÎNREGISTRATE LA SFÂRȘITUL SĂPTĂMÂNII

Denumirea valutei	BNR	BCR		BRD		Banca Transilvania		Banca Agricolă		Bursa neagră	
EURO	26998	C	V	C	V	C	V	C	V	C	V
Dolar S.U.A.	30174	30000	30200	29900	30250	30000	30250	29950	30250	29850	30150
Marca germană	13804	13321	13821	13385	13765	13400	13720	13350	13770	13800	14000

HOROSCOP

Luni, 10 septembrie

Berbec (21.03-20.04). Vă preocupă o nouă afacere, care se va dovedi un succes, dacă veți reuși să pregătiți bine terenul pentru discuțiile decisive.

Taur (21.04-20.05). Un prieten apropiat are nevoie de ajutorul dvs. dezinteresat. Nu-l refuzați, dar fiți sincer cu el, arătați-i greșelile evidente pe care le-a făcut.

Gemeni (21.05-20.06). Fidelitatea care vă caracterizează vă va determina să nu-i abandonați nici pe cei care momentan nu merită sentimentele dvs.sincere.

Rac (21.06-22.07). Veți face un popas liniștitor în lumea amintirilor. Anii de neuitat ai copilăriei vă vor inspira și veți avea gânduri mai optimiste.

Leu (23.07-22.08). Situația dvs. materială se va îmbunătăți simțitor. Vă gândiți că deja puteți să vă permiteți o investiție mai mare, să vă cumpărați ceva mai de preț de care, de altfel, aveți și nevoie.

Fecioara (23.08-22.09). Vă așteaptă o săptămână plăcută în care veți avea timp și pentru odihnă și pentru distracție.

MOCHETA
Arad, Piața Gării
Telefon 235.221
Mari REDUCERI DE PREȚURI
MONTAJ LA STANDARDE EUROPENE

Balanța (23.09-22.10). Veți avea succese în afaceri, doar vă gândiți la o investiție promițătoare. O rudă vă va cere sfatul într-o problemă mai delicată.

Scorpion (23.10-21.11). Veți fi invitat să participați la o manifestare importantă, unde vi se rezervă un loc de cinste.

Săgetător (22.11-21.12). Un vechi prieten va relua legătura cu dvs. Deși v-ați despărțit de el în condiții nu tocmai prielnice, din fericire, ura și dușmănia nu s-au instalat, așa că împăcarea va fi ușoară și de bun augur.

Capricorn (22.12-19.01). O discuție de afaceri, care vi s-a părut destul de complicată și problematică, se va termina cu bine. Un coleg de muncă vă va face o propunere interesantă.

Vărsător (20.01-20.02). În ceea ce privește realizarea planurilor profesionale, trebuie să dovediți fermitate. Succesul va fi de partea dvs.

Pești (21.02-20.03). Dacă vi se va propune o întîlnire de afaceri, folosiți-vă capacitățile dvs. intelectuale, întrucât aveți șanse mari de a câștiga încrederea partenerului.

Au plecat dintre noi!

Poienaru Pirosca (1922), Sabău Vasile (1946), Nica Sofia (1910), Costea Ecaterina (1926), Socaciu Nicolae (1922), Ardelean Floare (1929), Hodoroagă Petru (1916), Dorgoșan Gheorghe (1914), Șiclovan Gheorghe (1928), Miclea Floarea (1934), Mercea Moga Ioan Marian (1952), Cristescu Milea Măriuță (1926), Dreguș Nicolae Ioan (1942).

PREȚUL AURULUI

BANCA NAȚIONALĂ.

Pentru gramul de aur de 24K: prețul cu ridicata - 263.521 lei, iar prețul de achiziție - 237.168 lei. Prețuri înregistrate la sfârșitul săptămânii.

PIAȚA NEAGRĂ. Aur 14 K: cumpărare - 150.000 lei/g, vânzare - 155.000 lei/g. **Aur 18 K**: cumpărare - 180.000 lei/g, vânzare - 200.000 lei/g.

UVVG Arad a fost prezentă la București, la sărbătorirea Zilei Naționale a Braziliei

Cu ocazia festivităților prilejuite de sărbătorirea Zilei Naționale a Braziliei, desfășurate la București, vineri, 7 septembrie, o delegație a UVVG Arad, formată din prof. univ. dr. Aurel Ardelean - rectorul Universității și prof. univ. dr. Francisc Schneider - prorector, a fost prezentă la eveniment.

Cu acest prilej, dl. rector Aurel Ardelean a decernat, în numele Senatului universității, „Diploma de excelență" a Universității de Vest „Vasile Goldiș", Excelenței sale dlui Jeronimo Moscardo, ambasadorul Braziliei la București și „Diploma Jubiliară a Mileniului III" domnului prof. univ. dr. George Legmann.

În același cadru festiv, a fost semnat și un Acord de cooperare academică între Universitatea de Vest „Vasile Goldiș" și Universitatea de Medicină Botucatu din Brazilia. Din partea braziliană, Acordul a fost semnat de dl. prof. univ. dr. Milton Flavio - președintele Comunității Internaționale a Universităților din Sao Paolo, iar din partea română de prof. univ. dr. Aurel Ardelean - rectorul Universității „Vasile Goldiș".

Scopul acordului este informarea reciprocă privind curricula academică, modul de desfășurare a procesului de învățământ, dezvoltarea contactelor științifice între cele două universități, organizarea de proiecte de cercetare comune.

Pentru realizarea acestor scopuri, cele două universități au căzut de acord să promoveze schimburi de cadre didactice în scopul susținerii de conferințe și cursuri sau activități de cercetare, să realizeze schimburi de studenți pentru perioade stabilite de comun acord, să realizeze programe de cercetare comune, în special în domeniul chirurgiei experimentale și estetice, biologiei celulare și moleculare, fiziologiei aplicate.

Acordul a fost semnat pentru o perioadă de trei ani, urmând să fie prelungit, de comun acord.

Cu prilejul semnării Acordului, s-a stabilit că în cursul lunii ianuarie 2002, rectorul Universității de Medicină Botuçatu din Brazilia va efectua o vizită de lucru la UVVG, unde un obiectiv important al vizitei îl va constitui Facultatea de Medicină.

Cititorii care doresc să se aboneze la cotidianul „Adevărul" și întâmpină dificultăți în contractarea abonamentelor sunt rugați să sune zilnic, între orele 8-16, la Oficiul județean de poștă Arad (tel. 230850) sau la redacția ziarului nostru (tel. 281797).

ADEVĂRUL
COTIDIAN INDEPENDENT ARAD
Editor: S.C. ADEVĂRUL S.R.L. Arad
COD FISCAL R 1681938 ● COD SICOMEX 19.604 ● CERTIFICAT J 02/1886 / 31X 1991 ● COD SIRUES 020956601 ● ISSN 1220 - 7489

Redacția și administrația: 2900 Arad, Bd. Revoluției nr. 81. Telefoane: SECRETARIAT - 281802, fax 280655, 280625; ADMINISTRAȚIE - CONTABILITATE - 281797; MICA PUBLICITATE - 210775; MAREA PUBLICITATE - 280904; CLUBUL PRESEI - 280989.

Consiliul de administrație: președinte - DOREL ZĂVOIANU, telefon 281802, 280625; vicepreședinte - MIRCEA DORGOȘAN, telefon 210776; membri: DOREL BARBU, telefon 281797; NICU COJOCARU, telefon 280904; MIRCEA CONTRAȘ, telefon 280854.

Colegiul de redacție: MIRCEA CONTRAȘ (redactor-șef); MARCEL CANCIU (șef secție foto), telefon 281701; ALEXANDRU CHEBELEU (șef secție sport), telefon 281701; NICU COJOCARU (șef secție publicitate) telefon/fax: 280904; GABRIELA GROZA (secretar general de redacție), telefon 280854; VASILE FILIP (șef secție cultură-învățământ-tineret), telefon 281855; 280003; IOAN IERCAN (șef secție politică), telefon 280943; DORU SAVA (șef secție social-economic), telefon 281738; ȘTEFAN TABUIA (șef secție actualități), telefon 281855; 280003; DOREL ZĂVOIANU (președinte al Consiliului de administrație), telefon 281802, 280625.

Difuzare - Marketing: MIRCEA ȚÂȘCĂ (șef secție)-telefon 280904

Tiparul executat la S.C. MEDIAGRAF S.A. ARAD, str. Feleacului F.N., telefon 250902, fax 250920

„Adevărul" poate fi citit și pe Internet la adresa http://adevarul.arad.ro

UTILITARE

PIEȚE, TÂRGURI

Astăzi este zi de piață la Curtici, Nădlac, Bocsig, Gurahonț, Moneasa, Pilu, Vladi-miresc-u. Tot astăzi se organizează târg săptămânal la Gurahonț și Bârzava.

Mâine, marți, este zi de piață la Sebiș, Almaș, Apateu, Semlac, Sântana, Șilindia, Vârfurile.

FARMACII DE SERVICIU

Farmacia „OMNIAFARM", Calea Aurel Vlaicu, Bl. Z28, cu program zilnic de la orele 8,00-22,00. Telefon 271724.

URGENȚE STOMATOLOGICE

Cabinetul de pe str. Crișan (în spate la Gionelli) are program non-stop. Telefon: 253794. Cabinetul din B-dul Revoluției nr. 62, ap. 17, între orele 9,00-19,00. Telefon: 256665.

ADMINISTRAȚIA FINANCIARĂ

Administrația Financiară a municipiului Arad: Asistență contribuabili (impozitul pe venitul global) - telefon 280633, 280733, int. 198.

TELEFON DE URGENȚĂ LA POLIȚIE: 955.

CINEMATOGRAFE

Dacia: Mumia revine (SUA) 9; 11,15; 13,30; 16; 18,30; 21
Mureșul: Hannibal (SUA) 10; 12,30; 15; 18
Arta: Scary movie (SUA) 16
Război în bucătărie (Rom.) 18,20
Sala Mică: Fie copilul binecuvântat (SUA) 15,30; 17,30
Grădina de vară: Scary movie (SUA) 21
Progresul: Legionarul (SUA) 16
Dinosaur (SUA) 18.

Echipa de serviciu
GABRIELA GROZA
-secretar de redacție.
Ioan Leac,
Dina Rujan
– tehnoredactare computerizată.
Doina Jurcă,
Aurica Telcian
– corectură.

Forțele speciale olandeze - pe Aeroportul Arad

Săptămâna trecută, un echipaj al forțelor armate olandeze a desfășurat un exercițiu de simulare a unui cutremur în zona Banloc, județul Timiș, în colaborare cu echipaje românești. Codirector al exercițiului a fost colonelul **Marcel Lucaciu**, comandantul Inspectoratului pentru Protecție Civilă Arad. Partea arădeană a fost constituită dintr-o echipă formată din 16 membri. Col. Lucaciu preciza că exercițiul a avut „scopuri comune de învățământ, concretizându-se în antrenarea unui punct de comandă județean pentru managementul situațiilor de dezastru; exerciții de antrenare ale forțelor participante și exerciții de punct de comandă cu forțe în teren". Partea olandeză a fost deosebit de impresionată de buna colaborare cu românii, de profesionalismul de care aceștia au dat dovadă.

Misiunea olandeză s-a finalizat pe Aeroportul din Arad. Sâmbătă, după ce a staționat mai bine de o oră, avionul Hercules C130 a decolat spre Olanda. Directorul operațional al Aeroportului Arad, **Dan Bălăcel**, a precizat că încărcătura avionului Hercules era de 22,5 tone, având la bord tot echipamentul necesar unei intervenții în caz de calamitate. Forțele armate olandeze sunt recunoscute în Europa ca fiind number one în dezafectarea zonelor calamitate, în special în urma unor seisme. Într-un interval de șase ore, echipajele olandeze de intervenție rapidă ajung în orice punct calamitat al bătrânului continent.

T. MATICA

VINGA - SATUL TRANȘEELOR

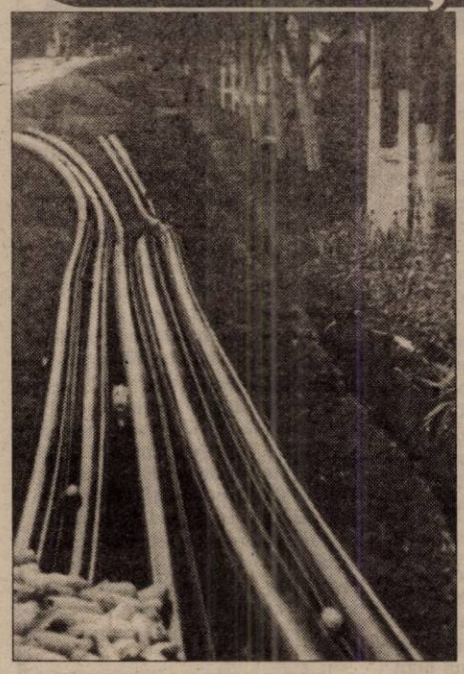

După „lupte seculare", care au durat câțiva ani buni, introducerea gazului metan la Vinga se află pe ultima sută de metri... de rețea. Dl. Petru Dellin, vicele comunei, ne-a declarat că „dacă ajută Dumnezeu, în noiembrie va arde gazul".

Lucrările, începute în primăvară de către firma Gaz Vest-Comera sunt aproape de finalizare. Din totalul de 26 de kilometri cât se întinde rețeaua, pe 20 de kilometri au fost introduse conductele.

„Așa cum se poate observa, satul arată ca un câmp de luptă cu «tranșee», pe toate străzile. Vremea să ne lase și acest fapt va deveni o amintire", ne-a mărturisit dl. Petru Dellin. Prețul unei branșări la rețeaua de gaz se ridică la 990 de mărci germane. La Primărie au fost depuse deja peste 250 de cereri.

Concomitent cu introducerea gazului la Vinga, autoritățile locale se interesează și de întocmirea studiilor de prefezabilitate pentru extinderea rețelei și în satele aparținătoare comunei și anume Mailat și Mănăștur.

N. OPREAN
Foto: **AL. MARIANUȚ**

MENINGITĂ LA COPII

Anul acesta, la Secția de boli contagioase a Spitalului Clinic Județean au fost internați patru copii care s-au îmbolnăvit de meningită tuberculoasă, în condițiile în care au fost ani în care nu s-a înregistrat nici un astfel de caz. Boala este foarte gravă. Virusul se transmite prin convietuirea cu un bolnav de tuberculoză care fie nu știe că are această boală, fie nu ia măsuri pentru izolare. Copilul ia microbul care se localizează la nivel cerebral și în locul tuberculozei, se îmbolnăvește de meiningită. Spitalizarea durează între 6-8 săptămâni.

„Boala debutează cu febră, dureri de cap, o stare de rău general, care se accentuează, lipsa poftei de mâncare, scăderea în greutate, astenie. Uneori, debutul poate fi marcat prin convulsii. Ceea ce caracterizează meningita este evoluția progresiv agravantă sub tratamentul uzual și chiar instalarea comei după două săptămâni", spune dr. Dana Oprea, șefa Secției boli contagioase.

În prezent, un singur băiețel de cinci ani mai este internat cu meningită tuberculoasă.

A. BUGARIU

PE VALEA CRIȘULUI ȘI A DEZNEI SE LUCREAZĂ CU... FONDURI EXTERNE

Pe Valea Crișului și a Deznei au fost începute, din această vară, lucrări de îndiguire și regularizare. Din informațiile primite de la primarul Sebișului, **Marius Lambing**, a reieșit că „lucrările se desfășoară pe o distanță de 40-50 km, între Bonțești și Chișineu-Criș".

Lucrările constau în regularizarea celor două văi, executarea unui dig precum și a unui drum de-a lungul văii Crișului. Firma care execută aceste lucrări este S.C. Repcons SA din Oradea. Acest proiect este finanțat din fonduri externe, obținute de Guvern și „vărsate" (în sfârșit) în această parte a țării. Primarul din Sebiș s-a arătat extrem de încântat de faptul că guvernanții s-au implicat în acest proiect, afirmând că „atunci când aceste lucrări vor fi finalizate, sperăm ca problemele pe care le aveam cu inundațiile să nu ne mai dea bătăi de cap".

R. MUNTEAN
Foto: **V. MUSCA**

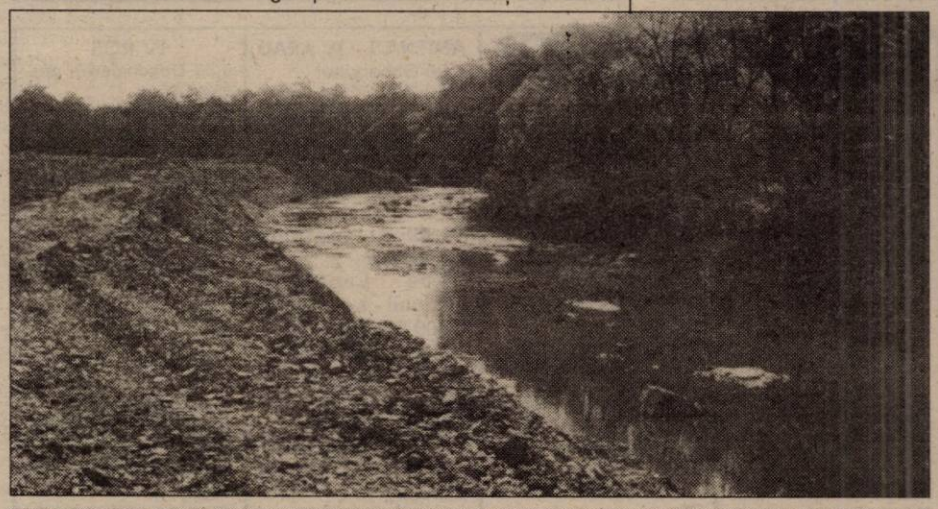

Lucrările pe Valea Crișului... în plină desfășurare

CITITORII AU CUVÂNTUL

Subsemnata CODREANU CORNELIA, pensionară, domiciliată în Arad, str. Gr. Alexandrescu nr. 10, vă rog să binevoiți a-mi publica SCRISOAREA DESCHISĂ adresată d-lui primar Dorel Popa și domnilor consilieri. Poate e bine ca din când în când să cunoască și părerea celor care i-a votat.

Domnule primar Dorel Popa și domnilor consilieri,

Mă adresez dvs. în numele unui grup de cetățeni care v-am votat și deci aveți obligația morală de a ține cont și de părerea noastră, privind amplasarea monumentului SFINTEI TREIMI în fața Teatrului. Vă întreb ce caută monumentul SFINTEI TREIMI în fața Teatrului? Normal, în fața Teatrului ar trebui amplasată statuia unui dramaturg sau scriitor. S-ar putea ca dvs. să nu știți că România a avut dramaturgi și scriitori de o mare valoare - chiar pe plan internațional - și deci ar merita ca statuia unuia dintre ei să fie amplasată în fața Teatrului. Locul monumentului SFINTEI TREIMI ar fi în fața unei biserici și nu în fața Teatrului.

CODREANU CORNELIA

Pecica

● Lumină în triunghi

Recent, s-a finalizat acțiunea de iluminare stradală în zona centrală a localității. Pe șoseaua internațională, bifurcația spre Primărie și strada care duce de la Primărie la șoseaua internațională spre Nădlac, într-un cadru triunghiular, pe timp de noapte un sistem electric modern iluminează comuna.

Lucrarea a fost finanțată de Consiliul Județean Arad - informa consilierul local Costel Igaș.

● Uzina de apă, concesionată

Au fost încheiate formalitățile de concesionare a uzinei de apă din comună. Comera este societatea care a concesionat uzina pe o perioadă de 49 de ani, urmând ca în viitorul apropiat să demareze lucrările de extindere a rețelei stradale de apă.

Consiliul Local a optat pentru concesionarea uzinei deoarece banii proprii, respectiv din bugetul Consiliului, erau mult prea puțini pentru o lucrare de extindere. În urma concesionării, Consiliului Local îi revine o redevență de 0,5 la sută din cifra de afaceri.

● Ca în New York

În ședința de consiliu organizată săptămâna trecută, alesii din Pecica au votat pentru numerotarea străzilor. Proiectul a fost inițiat de consilierul Sorin Pop și a fost susținut de 13 din cei 19 consilieri. Până acum Pecica era divizată în Pecica 1 (partea unde locuiesc români) și Pecica 2 sau Rovine - zona cu populație maghiară.

Recenta hotărâre va aduce un sistem de numerotare a străzilor cu cifre, după exemplul autohton al comunei Felnac sau, dacă privim peste ocean, după model new-yorkez. Consilierul Costel Igaș preciza că până la finele anului executivul va duce la îndeplinire proiectul de hotărâre. „Acțiunea de numerotare a rețelei stradale, însumând 76 de kilometri, este un pas important pentru urbanizarea localității" - a conchis Igaș.

T.M.

Sântana S-AU PIETRUIT DRUMURILE

Primăria din Sântana a achiziționat 1300 de tone de piatră în valoare de 140 de milioane de lei. Aceasta a fost utilizată pentru acoperirea carosabilului pe o lungime de 15 km.

A. B.

În fază de proiect

O NOUĂ UZINĂ DE APĂ, LA ȘAGU

Uzina de apă existentă în comuna Șagu va fi mutată pentru a deservi satele Fiscut și Firiteaz. În locul acesteia, Primăria intenționează să construiască o nouă uzină de apă. Proiectul, care a costat în jur de 200 de milioane lei, a fost întocmit de o firmă din Arad și au fost obținute toate autorizațiile necesare începerii construcției. Costul întregii lucrări se ridică la aproape șase miliarde de lei, următorul pas pe care autoritățile locale urmează să îl facă, în perioada următoare, fiind scoaterea la licitație a execuției.

A. B.

La Cermei

INSTALAȚII SANITARE

Din acest an școlar, cei 60 de preșcolari care frecventează grădinița din Cermei beneficiază de instalație sanitară nouă. Valoarea investiției se ridică la aproximativ zece milioane de lei. „Având în vedere starea în care se aflau vechile grupuri sanitare din această unitate de învățământ, cumpărarea acestor obiecte era inevitabilă", precizează primarul Vesa.

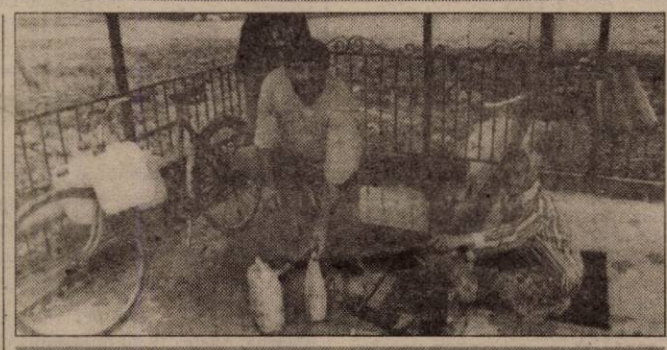

Una din artezienele de unde se alimentează cu apă locuitorii comunei Cermei

ARTEZIENE

Locuitorii comunei Cermei preferă să consume apa de la artezienele amplasate prin sat, în locul celei din fântâni despre care se spune că „nu-i bună la gust". Cu trecerea anilor și aceste instalații s-au deteriorat. În cursul verii, două dintre ele au fost recondiționate, decolmatate și le-a fost atașată câte o pompă. Investiția se ridică la 12 milioane de lei.

M. M.
Foto: **AL. MARIANUȚ**

În ceea ce privește retrocedările și va aplica Legea imobilelor naționalizate

GUVERNUL EXCLUDE VARIANTA UNEI NEGOCIERI CU CASA REGALĂ

Secretarul general al Guvernului, Șerban Mihăilescu, a declarat, sîmbătă, că Executivul exclude varianta unei negocieri cu Casa Regală în ceea ce privește retrocedările, problema ținînd de aplicarea cadrului legal în domeniu.

"Nu se pune problema de negocieri. Este o chestiune de aplicare a Legii 10", a afirmat Mihăilescu, care participă la comemorarea a 400 de ani de la moartea lui Mihai Viteazu. La comemorare este prezent și fostul suveran al României, însoțit de alți membri ai familiei regale. Mihăilescu a spus că retrocedarea Castelului Peleș "nu este o prioritate" și că trebuie rezolvate toate cele 50 de mii de cereri de retrocedare făcute pe teritoriul întregii țări.

Șerban Mihăilescu a arătat că există o serie de neclarități în ceea ce privește procesul retrocedării imobilelor naționalizate. El s-a referit, între altele, la clădirile care, deși erau ipotecate sau deja pierdute la momentul naționalizării, acum sînt revendicate de foștii proprietari. De asemenea, Mihăilescu a mai spus că nu a fost clarificată problema naționalizărilor făcute cu titlu, respectiv fără titlu.

Pentru că pleca acasă de la serviciu

PAZNICUL A SUFERIT UN ACCIDENT DE MUNCĂ

În 6 septembrie, la Fântânele, în apropierea S. C. TISZA MUREȘ S. A. - Fabrica de cărămizi, a avut loc un accident de muncă, avându-l ca victimă pe paznicul firmei, Gheorghe Hold, 50 ani, informează Inspectoratul Teritorial de Muncă Arad.

După ce a ieșit din tura de noapte, în timp ce se deplasa de la serviciu acasă, cu bicicleta, la intersecția drumului județean cu cel de la cărămidărie a fost lovit de o mașină.

În prezent, se află internat la Spitalul Județean Arad, secția chirurgie.

C. T.

GREȚURILE TRUFIEI UNGUREȘTI

(Urmare din pagina 1)

Ne-au pizmuit (eu pun acest verb la timpul trecut, dar garantez că se conjugă la fel de bine și la indicativ prezent!) pentru că, istoric vorbind, nu ne-au putut supune deși se pretind a ne fi superiori. Adevărul e că așa săraci și prăpădiți cum am fost și încă mai suntem, atunci când suntem față în față numai noi și ei, îi vârâm de fiecare dată în cofă. Așa a fost în primul război mondial când i-am bătut de le-au mers fulgii, așa este în sport, unde îi batem aproape de fiecare dată când îi prindem. Inclusiv la fotbal, mai nou chiar în inima Ungariei, la Budapesta! Ei ne-au ținut la respect doar cu flinta pe umăr și când i-au avut pe austrieci de partea lor.

Din păcate, însă, față în față numai noi și ei nu prea am avut ocazia să stăm, ca să reușim acea formidabilă explozie devastatoare a orgoliului național! A mămăligii fierbinți revărsată din ceaunul ținut vreme îndelungată la foc încins! Regula a fost cea a comportamentului românesc apatic, dezinteresat, delăsător. În fața ungurului țîfraș, încălțat cu cizme și ferchezuit, valahul nostru s-a prezentat desculț și cu pantalonul rupt în fund.

Istoria relațiilor noastre dovedește însă că îi putem determina chiar și pe îngâmfații de unguraș să ne respecte, dovedindu-ne valoarea. Performanța înaltă de care suntem capabili câteodată. Așa cum am dovedit recent pe „Nepstadion"... Ungurii sunt mândri de nația lor, cum puține popoare mai cunoaștem, iar pe cei ce nu se ridică la nivelul lor (sau îi consideră ca fiindu-le inferiori ca neam și țară) îi privesc de sus, dar atunci când constată că au în față valori, au capacitatea de a reveni cu picioarele pe pământ. Iată calea prin care din țiganii huiduiți recent la Budapesta putem deveni un popor respectat. Să fim mereu mai buni ca ei și nu doar la fotbal, și nu doar atunci când explodează mămăliga. Să muncim ca ei, să ne respectăm pe noi înșine, să fim uniți. Să ridicăm țara din mizerie, să lichidăm gunoaiele din frumoasele noastre orașe transilvane. Să dovedim că suntem un popor civilizat, într-o țară civilizată. Că le suntem egali în toate, dacă nu chiar superiori. Măcar în unele domenii! Numai prin valoare și prin performanță îi putem determina pe unguri să-i apuce scârba de propria neputință. Prin capacitate ridicată, prin realizări deosebite și prin comportament civilizat, la nivel european, îi putem determina pe unguri să ne accepte la masă alături de ei.

Îmi pun speranța în capacitatea românului de a se ridica din umilință și sărăcie la valoarea oricărui european îndestulat. Prea adesea am fost jigniți și umiliți de unguri de-a lungul istoriei. A venit timpul să ne ridicăm prin muncă și prin rezultate deosebite, la nivelul lor. Fotbalul e numai începutul. După zeci de ani de umilințe suferite din partea echipelor ungurești care ne umpleau căruța de goluri ori de câte ori ne prindeau pe vreun teren de fotbal, a sosit vremea revanșei. Pe când și revanșa în economie, în nivelul de viață, în performanța integrării euro-atlantice?! Încă nu e timpul României, dar nici mult nu va trece până ce acesta va sosi.

MODIFICĂRI ÎN CIRCULAȚIA TRENURILOR

- Trenurile ICE 509 (București N. pl. 05;30, Timișoara N. sos. 13:21) și ICE 510 (Timișoara N. pl. 15:00, București N. sos. 22:30) rămân anulate în continuare până în data de 21.10.2001
- Trenurile 9553 (Orșova pl. 13:10, Timișoara N. sos. 18:27) vor circula întârziat, în continuare, până în data de 21.10.2001 (Orșova pl. 14:15, Caransebeș pl. 17:18, Lugoj pl. 18:16, Timișoara N. sos. 19:47)
- Trenul de persoane 2636/2647 (Valcani pl. 07:35, Arad sos. 10:27) va fi limitat la stația Aradul Nou, în zilele de 13, 14.09.2001 (fiind anulat pe relația Aradu N. - Arad)
- În data de 20.09.2001 se vor anula, pe relația Timișoara N. - Arad și retur, următoarele trenuri de călători:
  - trenul rapid 354 (Timișoara N. pl.11:40, Budapesta sos. 16:12)
  - trenul acc. 1765/1768 (Iași pl. 15:00, Timișoara N. sos: 07:47)
  - trenul acc. 1767/1766 (Timișoara N. pl. 14:45, Iași sos. 07:24)
  - trenul acc. 1744 (Baia Mare pl. 00:20, Timișoara N sos. 07:57)
  - trenul acc. 1743 (Timișoara N. pl. 15:00, Baia Mare sos. 22:45)
  - trenul pers. 3112 (Oradea pl. 04:46, Timișoara N. sos. 09:04)
  - trenul pers. 3113 (Timișoara N. pl. 14:00, Oradea sos.18:24)
  - trenul pers. 2027 (Timișoara N. pl.13:00, Arad sos. 14:08)
  - trenul pers. 2604 (Arad pl. 12:47, Timișoara N. sos. 14:08)
  - trenul pers. 2603 (Timișoara N. pl. 07:54, Arad sos. 09:17)

Tragerea de duminică, 9 septembrie 2001

LOTO 6/49

6, 8, 40, 41, 43, 9

Fond de câștiguri: 19.246.966.792 lei

Categoria	Număr câștiguri	Valoare câștig
I	1	14.037.005.192
a II-a	32	81.405.650
a III-a	1.888	1.379.756

*** Pentru categoria I:**
plus un apartament cu 3 camere

NOROC

9 2 9 9 6 2 0

Fond de câștiguri: 1.735.123.809 lei

LUNI, 10 SEPTEMBRIE 2001

TVR 1
7,00 Jurnalul de dimineață
7,15 Practic matinal
9,20 Jurnal
9,30 Tăticuțul - s.
10,15 Des. animate
11,10 Ora G - rel.
12,10 Tezaur folcloric - rel.
13,00 Minutul 91 - rel.
14,00 Jurnalul de prânz
14,10 Infomania
14,30 Pro Patria
15,30 Orice e posibil - s.
16,00 Kronika
17,30 O idee pe zi pentru România
17,40 Pasiuni - s.
18,25 Alege muzica!
19,25 Între noi, frații - s.
19,50 Agenda Festivalului „George Enescu", 2001
20,00 Jurnal. Meteo
20,40 Sport
20,45 Niciodată nu e prea târziu - s.
21,45 Ce-i de făcut?
23,00 Jurnalul de noapte
23,15 Memoria exilului românesc
0,00 Lumea dansului
1,00 Marele jazz
2,00 Jurnal. Meteo
2,45 De luni până duminică-rel.

TVR 2
7,00 Ferma - rel.
8,05 Des. animate
9,20 Din lumea lui Dany - rel.
9,50 Fete vesele - s.
10,15 Tată, am încurcat-o! - s. rel.
10,45 Știri
10,50 O familie de suflet - f. rel.
12,20 Clepsidra cu imagini
12,50 Femeia misterioasă - s.
13,40 Răscruci - rel.
14,15 Desene animate
15,30 Știri
15,40 Toți, împreună
16,45 Oprirea obligatorie
17,00 Tată, am încurcat-o! - s.
17,30 Afaceri la cheie - rel.
18,00 Spectacolul lumii - rel.
18,30 Telejurnal TVR 2
18,40 Camera de gardă
19,05 Des. animate
19,30 Festivalul „George Enescu". Concert cu Orchestra Națională Radio. Dirijor laurent Petitgirard
21,35 Cinci minute cu frații Lumière
22,40 Scurte povestiri cinematografice - s.
22,10 Știri
22,15 Teatru TV: **Trei surori de A. P. Cehov**
0,50 Soprana Lya Hubic la 90 de ani
1,20 TVM. Mesager
2,00 Fete vesele - rel.
2,25 Cinci minute cu frații Lumière - rel.
2,35 Vacanță cu Trupa DP 2 - rel.

PRO TV
7,00 Bună dimineața!
8,00 Știrile Pro TV
9,00 Tânăr și neliniștit - rel.
10,00 Războiul Rece - doc.
11,00 Ani de liceu - s.
12,00 Te-ai făcut băiat mare - f. rel.
13,45 Un sărut cu surprize - f. rel.
15,20 Melrose Place - s.
17,00 Știrile Pro TV * Vremea * Pro Tv te ascultă ce vezi
17,15 Beverly Hills - s.
18,05 Tânăr și neliniștit - s.
19,00 Știrile Pro Tv
(●) 20,00 Biloxi Blues - comedie, SUA, 1988
22,00 Știrile Pro TV
22,30 ROKENO
22,40 .ro
(●) 22,50 Câmpul dragostei - dramă, SUA, 1991
0,45 Profiler, psihologia crimei - s.
(●) 1,45 Complot la nivel înalt - thriller, SUA, 1975
3,45 Războiul Rece - doc. rel.

TV ACASĂ
7,30 Marile procese și crime - rel.
8,30 Totul este relativ - s. rel.
9,15 Îngerașul - s. rel.
10,00 Căsuța poveștilor - rel.
10,30 Acasă la bunica - rel.
10,40 Cupidon - rel.
11,30 Femei înșelate - s. rel.
12,15 la-mă acasă - rel.
12,45 Dragoste și putere - rel.
13,10 Marile procese și crime - s.
15,30 Acasă la... cu Ruxandra Săraru - rel.
16,00 90-60-90 Fotomodele - s.
16,50 Desene animate
17,00 Terra nostra - s. rel.
17,55 Acasă la bunica
18,05 Dreptul la viață - s.
18,55 Știrea zilei
19,00 Îngerașul - s.
20,00 Știrile de Acasă
20,40 Cupidon - s.
21,30 Betty cea urâtă - s.
22,30 Terra nostra - s.
23,30 Știrile de Acasă - rel.
0,25 Muzica de acasă, muzica nopții

HBO
8,00 Factor de risc - acțiune, SUA, 1999
9,55 Jucătorul - dramă, SUA, 1999
11,30 Stargate SG-1 - s.
12,15 Martor sub protecție - dramă, SUA, 1999
13,55 Mama vitregă - dramă, SUA, 1999
16,00 Cinema cinema cinema
16,30 Echipa de hochei - Campionii - aventuri, SUA, 1992
18,15 Rechinii ucigași - acțiune, SUA, 1999
20,00 Prostănacii - comedie, SUA, 1998
21,30 Mărime naturală - comedie, SUA, 2000
23,00 Fight Club - comedie neagră, SUA, 1999
1,15 În tranșă - thriller, SUA, 1998

PRIMA TV
7,00 Desene animate
8,00 Prima Mix!
13,25 Clip Art
13,30 Des. animate
14,30 Strada milion-rel.
15,30 Impact - rel.
16,30 Comisarul Rex - s.
17,30 Strada milion
18,00 Focus
19,00 Vrei să fii miliardar? Cele mai bune momente
20,00 Buffy și vampirii - act., SUA, 1992
22,00 Exotic-doc.
23,00 Focus
23,30 Comisarul Rex - rel.
0,25 Clip Art
0,30 Strada milion - rel.
1,00 Focus - rel.

TELE 7 ABC
7,00 Muzică
10,00 Forța destinului - rel.
11,00 Cinetour - rel.
12,00 Muzică
12,30 Buletin de știri - rel.
13,00 Telesport - rel.
14,30 Cutia muzicală
15,20 Muzică
18,00 Germania astăzi - doc.
18,30 La puterea a doua
19,30 Muzică
21,00 Telejurnal
21,45 Auto Moto Sport TV - doc.
22,30 Ofsaid
0,00 Muzică
5,00 Ofsaid - rel.
6,00 Telejurnal - rel.

ANTENA 1 – TV ARAD
7,00 Observator
8,00 7 zile TVA - rel.
8,55 Magazin sportiv
9,15 Robocop - d.a.
9,45 Pantera roz - s.
10,10 Pe cont propriu - s.
11,00 Al șaptelea manuscris - s.
12,00 Labirintul pasiunii - s.
13,00 Știrile amiezii
13,15 Operațiunea Delta Force III - s. rel.
17,00 Știri TVA
17,20 A cinsprezecea epistolă - dramă, prima parte
19,00 Observator
19,50 Sport
(●) 20,00 Legea lui Murphy - acțiune, SUA, 1986
21,57 Publicitate TVA
22,00 Observator
22,15 Ediția de noapte TVA
22,30 Evadarea - acțiune, SUA
1,00 Observator - rel.
2,00 Scandalul - s.
3,30 Cosas del Amor - s.
5,00 A cinsprezecea epistolă - f. rel.

TV RCS
8,55 Deschiderea programului
9,00 Blanche - s. rel.
9,45 Preciosa - s. rel.
10,30 Des. animate: ANIMATED CLASSICS
11,00 7 x 7 - rel.
12,00 Căpitan Scarlet - film
13,30 Ți-e teamă de întuneric - s.
14,00 Odiseea - s. ultimul episod
14,30 Broken dreams - s.
15,30 Life Magazin
16,00 Farmacia de serviciu - s.
16,30 World Steam Today - s.
17,00 Casa de nebuni - s. rel.
17,30 Atlantis Family Playhouse - s.
17,55 Aventurile lui Huck - s.
18,15 Știrile RCS
19,00 Preciosa - s.
20,00 Brigada neagră - film
21,30 Ți-e teamă de întuneric? - s.
22,00 Știrile RCS
22,30 Blood Brothers - film
(■) 0,00 Erotica
5,00 Închiderea programului

RADIO EUROPA FM (89,3 MHz)
6,00-10,00 Deșteptarea - cu Gabi Dobroiu (7,00 Jurnalul de dimineață); 10,00 Europa Express cu George Zafiu; 13,00 Jurnalul de prânz; 13,30 România în direct cu R. Turcescu; 14,00 Drum cu prioritate cu Radu Constantinescu; 18,00 Jurnalul de seară; 18,30 Interviurile Europa FM; 19,00 Clubul de seară cu Denis Ciulinaru; 22,00 Jurnalul de noapte; 22,30 Infomania cu Dan Goanță; 23,00 Europa lângă tine.

RADIO PRO FM (92,1 MHz)
5,00 - 5,30 BULETIN DE ȘTIRI la fiecare sfert de oră; **5,30 - 7,00 PRO FM PÂNĂ LA UNU** - cu Ramon Cotizo; **7,00-10,00 PRO FM PÂNĂ LA UNU** - cu Flavius Esnican; **10,00 - 13,00 PRO FM PÂNĂ LA UNU** - cu Mihai Dobrovolschi; **13,00 - 14,00 13-14 CU ANDREI** - cu Andrei Gheorghe; **14,00 - 17,00 POFTIM PRO FM** - cu Cătălin Lăpușcă; **17,00 - 19,00 PRO FM E AICI** - cu Cristi Schnebli; **19,00 - 22,00 ASCULTĂ-ȚI MUZICA!** - cu Andi Moisescu; **22,00 - 2,00 PRO FM BY NIGHT** - cu Vlad Craioveanu

RADIO ARAD & RADIO CONTACT (99,1 MHZ)
6,00 Lupta cu somnul; 8,00 Bună dimineața, Arad!; 10,00 Tovarășii mei; 12,00 Pulsul zilei; 14,00 Radiomagazin Deutsche Welle; 15,00 Muzica așa cum vrei; 17,00 Magazin sportiv; 18,00 Radiomagazin Radio France Internationale; 19,00 Societatea de consum; 20,00 Ofensiva de seară; 21,00 Ora de fotbal; 22,00 Contact FM

RADIO TIMISOARA
6,00 Ceasurile dimineții; 8,00 Muzică populară cu dedicații; 9,00 Cânt din suflet; 10,00 De zece ori România; 11,00 Pop matineu; 12,00 Miez de zi la polul vest; 13,00 Emisiune în limba germană; 14,00 Emisiune în limba maghiară; 15,00 Emisiune în limba sârbă; 16,00 Radiojurnal; 16,15 La zi în viața partidelor; 16,30 Sport; 17,00 Oglinda retrovizoare; 17,00 Carusel cultural; 18,00 Actualitatea radio; 18,10 Orele cetății; 19,00 Radiojurnal; 19,15 Civica; 20,05 Fotbal club; 20,50 Călătorie în lumea poveștilor; 21,00 Curierul de seară. Știri: 6,00; 7,55, 9,00; 11,00; 12,50; 17,00; 20,00; 21,00; 21,55. **Radiojurnal:** 7,00; 16,00; 19,00

RADIO SEBIȘ
6,00 Cronica cârcotașilor (p)
9,00 Precinie, precinie - muzică populară; 10,00 Cafeaua de zece
12,00 „21" Expres
15,00 Bună ziua, oameni buni! - muzică populară cu dedicații
16,00 Meridian „21"
19,00 Sus paharul, fiecare! - muzică populară și dedicații
20,00 E seara ta!
20,30-21,00 Ferestre spre cer
22,00 Lecții particulare - (p)
23,00 „21" Nights Hits - (p)
Știri: 6; 7; 11; 15; Jurnale 8; 13; 18

Redacția Adevărul nu își asumă răspunderea pentru modificările ulterioare intervenite în programele Radio - TV

OCCIDENTUL ȘI-A SCHIMBAT ATITUDINEA FAȚĂ DE ROMÂNIA

Cunoscutul analist politic ION CRISTOIU comentează în exclusivitate pentru cititorii ziarului „Adevărul" evenimentele săptămânii.

– D-le Ion Cristoiu, săptămâna trecută Parlamentul European a aprobat Raportul privind România întocmit de baroana Emma Nicholson, un raport cât se poate de favorabil în ceea ce ne privește...

– Într-adevăr, aprobarea Raportului este un semnal deosebit de bun pentru țara noastră. Se pare că actualele puteri europene pariază pe guvernul Năstase din mai multe considerente. În primul rând, actuala opoziție încă nu se poate ridica la rangul de alternativă; îl al doilea rând, marile puteri și-au dat seama că atitudinea rigidă pe care au manifestat-o până acum nu este productivă. Democrațiile continentale trebuie să se comporte ca niște școli de educare a esticilor, nu să se izoleze în cluburi selecte. Această schimbare de tactică ne este favorabilă, dar nu înseamnă că trebuie să ne culcăm pe o ureche... În plan politic, aprobarea Raportului este un succes pentru actualii guvernanți și o palmă pentru opoziție...

– Totuși, opoziția începe să se cristalizeze. Mă refer, în primul rând, la acordul semnat între PNL și ApR...

– Cel puțin pentru imaginea opoziției, acest acord dă bine. În realitate, PNL-ul nu se întărește prea mult, deoarece ApR-ul nu vine cu mare lucru. Dar, orice s-ar spune, unificarea este mai bună decât dezbinarea, iar liderii ApR au luat o hotărâre pragmatică. O hotărâre luată, probabil, la presiunea oamenilor de afaceri din jurul partidului, care au nevoie de susținere politică.

– În același timp, se pare că între PUR și PDSR au apărut unele frecușuri...

– PUR-ul nu există. Există doar postul de televiziune „Antena 1", trustul de presă și mai mulți oameni de afaceri grupați în jurul lui Dan Voiculescu. Probabil că exigențele lor în materie de privatizare au intrat în contradicție cu exigențele clientelei PDSR și, de aici scandalul... Cei din PDSR cunosc realitatea, iar la alegerile trecute au făcut o alianță cu „Antena 1", nu cu PUR-ul. Astăzi, chiar dacă „Antena 1" își va modifica atitudinea față de putere, există suficiente televiziuni sau ziare care o cultivă. Cel mult, „Antena 1" va mai pierde ceva publicitate...

– La Târgoviște, cu ocazia comemorării lui Mihai Viteazul, a participat și fostul monarh, alături de Ion Iliescu, Patriarh, premier etc.

– Este un lucru cât se poate de pozitiv. Fostul rege se apropie de scena politică românească și preia cât se poate de mult din culoarul naționalist pozitiv. Că o face alături de Ion Iliescu, cu atât mai bine, deoarece țărăniștii, care se declarau monarhiști, îl puseseră pe Mihai Viteazul alături de Andreea Esca...

– D-le Cristoiu, cum apreciați activitatea actualilor guvernanți în ceea ce privește rezultatele economiei?

– Până acum, guvernanții au bombardat economia cu fel de fel de legi sau ordonanțe de urgență. Ca după orice bombardament, fumul se va ridica și-apoi se va vedea ce s-a realizat. Consider că încă nu s-a realizat mare lucru, n-au existat salturi spectaculoase și, la iarnă, după cum spuneam și săptămâna trecută, va veni nota de plată.

DORU SINACI
Foto: M. CANCIU

În conflictul din PDSR Arad

ULTIMUL ACT APARȚINE CONDUCERII CENTRALE A PARTIDULUI

Sâmbătă, ultima zi de audieri a comisiei de arbitraj trimisă de conducerea centrală a PSD pentru a lămuri situația din organizația județeană Arad a fost mult mai liniștită decât zilele precedente. Asta chiar dacă ziua a început prin audierea senatorului Sergiu Nicolaescu chiar la Nădlac.

Surpriza a constituit-o prezența în fața comisiei a vicepreședintelui UDMR Arad, Czászter Kalman. Acesta a evitat să spună cine l-a chemat în fața comisiei, însă a considerat că poziția adoptată în ultimul timp de partidul său, de partener al PSD, este o posibilă motivație: **„Considerați că sunt importante împrejurările în care s-a decis chemarea mea aici? Eu pot să vă spun că aseară am avut o discuție cu președintele Marko Bela și dânsul a fost de acord ca fie prin președintele Kiraly, fie prin persoana mea să se aducă anumite precizări privind poziția noastră față de situația care s-a creat. Poziția UDMR din ultimul timp, întrevederea care va avea loc luni între cele două conduceri, sunt motivații suficiente. Consider că este o anchetă internă a unei organizații politice și nu vreau să discut ce am fost întrebat și ce am spus."**

Subprefectul de Alba și membru al comisiei, Ioan Maier, a acceptat, într-un moment de pauză, să schimbe câteva cuvinte cu presa. El a precizat că au luat cuvântul în fața comisiei toți cei care au dorit acest lucru, pe lângă cei 31 membri ai Biroului Executiv. Mulți dintre cei care au vorbit au ridicat în fața comisiei probleme care nu țin, de fapt, de obiectul investigației. Astfel, se pare că rectorul UAV Lizica Mihuț nu a dorit de fapt să ia poziție față de conflictul din PDSR, ci și-a exprimat o serie de nemulțumiri legate de școala din Micălaca.

Ultimele două persoane audiate au fost secretarul partidului Liviu Gârgari și președintele Avram Crăciun. Secretarul PDSR a intrat la comisie cu trei dosare voluminoase, dar nu a stat mai mult de jumătate de oră. Nici președintele Crăciun nu a stat prea mult în fața comisiei, iar la ieșire a afirmat: **„Eu am spus obiectiv care a fost situația și cred că aceasta se va clarifica, dat fiind faptul că în foarte scurt timp trebuie să realizăm construcția PSD. În declarația mea am propus o rezolvare de viitor și cred că se va ține cont de părerea mea, ca și de părerea celorlalți care au fost audiați. Cred că acum nu se mai îndoiește nimeni de realitățile din Arad. O decizie definitivă va fi luată în termen de cel mult zece zile ... Cred că vor exista schimbări radicale, pentru că nu mai poate fi vorba de concilieri".** Întrebat de ce a lipsit partenerul de fuziune al pedeseriștilor, președintele PSDR Florin Remețan, Avram Crăciun a spus: **„Florin Remețan se află în teritoriu pentru pregătirea alegerilor, dar el nu a fost implicat în acest conflict. Nu a fost un conflict politic, ci un conflict între niște oameni."**

După ce a audiat 45 de persoane, comisia de arbitraj formată din cinci subprefecți și-a încheiat lucrările sâmbătă seara prin alcătuirea unui raport care însumează punctele de vedere ale pedeseriștilor arădeni. Raportul va fi însoțit, probabil, de unele propuneri din partea comisiei. Toate aceste documente se vor afla pe masa conducerii centrale a partidului care va decide, cel mai probabil săptămâna aceasta, soarta organizației județene a PDSR Arad.

FLAVIUS GHENDER

TINERII PESEDERIȘTI SE PREGĂTESC DE FUZIUNE

Sâmbătă a avut loc Plenara organizației municipale a Tineretului Social Democrat Român, probabil ultima înaintea fuziunii cu PDSR, prin care se va forma Partidul Social Democrat Arad. De altfel, principalul scop al acestei plenare a fost chiar pregătirea fuziunii.

Tinerii pesederiști au hotărât înlocuirea unor membri ai Biroului Municipal pentru inactivitate politică și au ales un comiet care are rolul de a negocia funcțiile în viitorul PSD cu tineretul pedeserist. Participanții au votat o rezoluție care accentua rolul tinerilor în partid și care cerea ca aceștia să facă parte, într-o proporție cât mai mare, din structurile PSD.

În finalul plenarei au luat cuvântul, din partea seniorilor, președintele Florin Remețan și vicepreședintele Iuliana Mureșan.

F.G.

PD ARE UN CLUB AL PENSIONARILOR

La sediul PD Arad s-a înființat vineri Clubul Pensionarilor. Clubul își propune să dezbată probleme specifice ale pensionarilor și ale persoanelor de vârsta a treia în general și să facă propuneri concrete de rezolvare a acestor probleme. La aceste dezbateri sunt așteptați toți pensionarii interesați. Dezbaterile vor avea loc săptămânal, în fiecare zi de joi de la ora 10, la sediul Partidului Democrat.

F.G.

La Conferința Județeană a PSRN

ANGHEL RĂDULESCU, PRIMUL PREȘEDINTE ALES AL ORGANIZAȚIEI JUDEȚENE PSRN ARAD

Ieri, la sala 33 a Consiliului Județean, s-a desfășurat Conferința Județeană Arad a Partidului Socialist al Renașterii Naționale (PSRN), încheindu-se mandatul Comitetului Județean de Inițiativă pentru constituirea PSRN.

Președintele pe plan național, prof. dr. univ. Ioan Radu, viceprimar al Capitalei, a venit la Conferință însoțit de cea mai mare parte a staff-ului central, alcătuit din specialiști în diferite domenii, cum ar fi Ilie Alexandru, președinte al Camerei de Comerț Olt, Ion Botea, director în Ministerul Finanțelor, Cristian Rădan, director la Direcția de integrare europeană etc. Aceștia, împreună cu alți specialiști, lucrează la programele economice ale PSRN, care vor fi prezentate la Congresul din 29 septembrie.

◆ Pe parcursul desfășurării Conferinței Județene, atât Ioan Radu, care a condus lucrările, cât și ceilalți au avut ocazia de a expune principalele direcții pe care va acționa PSRN. Ideea de bază este că mesajul PSRN este constructiv și nu distructiv, pedalând în special pe o ofertă economică clară, alcătuită pe baza realităților românești actuale. Cât privește oferta politică, PSRN, **„nu are nimic de a face cu comunismul"**, dar, în condițiile în care aproape zece milioane de români au venituri între zero și 500.000 lei, în urma aplicării unor programe economice sugerate fie din Est, fie din Vest, se impune aplicarea unor programe românești care să nu supună populația la înfometare.

• Bilanțul fondatorilor

Eugen Butar a făcut o scurtă informare cu privire la situația actuală, rezultată în urma activității celor 14 membri ai Comitetului Județean de Inițiativă. Au fost alcătuite până acum 15 organizații (una municipală, două orășenești și 12 comunale, care reunesc peste 600 de membri) și în mai multe localități există comitete de inițiativă.

• Sub semnul unanimității

Dumitru Gemănaru, fostul președinte al Comitetului Județean de Inițiativă, a prezentat propunerile de modificare a Statutului. Toate au fost aprobate în unanimitate, ca și informarea d-lui Butar. Tot în unanimitate au fost aprobate și cifrele referitoare la componența forurilor de conducere, propuse de către Ioan Radu: 35 pentru Consiliul Județean al PSRN, cinci pentru Colegiul Județean de Arbitraj, cinci pentru Comisia Județeană de Control Financiar.

• Pixuri inutile

Pixurile pe care le aveau în dotare delegații la Conferința Județeană s-au dovedit absolut inutile, pentru că la votul secret nu s-a tăiat absolut nimic, după cum se va vedea mai jos:

■ **Rădulescu Anghel, ales președinte**, cu 72 de voturi „pentru" din totalul de 72. ■ **Consiliul Județean** - 35 de membri votați cu 72 de voturi „pentru" din totalul de 72. ■ **Comisia de Arbitraj** - cinci membri, 72 de voturi „pentru" din 72. ■ **Comisia de Control Financiar** - 5 membri, 72 de voturi „pentru" din 72 în total.

• Și totuși... „mic defect de unanimitate"

Frumusețea de unanimitate a fost „stricată" la votul deschis al membrilor Consiliului Județean prezenți pentru alegerea prim-vicepreședintelui. Pe lângă Eugen Butar, a fost propus și Dumitru Gemănaru (acesta mai fusese propus și pentru trecerea pe listă pentru funcția de președinte, dar după ce a explicat, este drept, puțin voalat, că nu dorește acest lucru, nu a mai fost trecut pe listă). Așadar, s-a votat prin vot deschis **prim-vicepreședintele. A fost ales Eugen Butar**, cu patru voturi „împotrivă" și trei abțineri, din totalul de 20 de voturi. Fair-play, domnia-sa l-a propus pentru funcția de **secretar-general pe Dumitru Gemănaru, care a fost ales în unanimitate.** ▲ Au mai fost aleși, tot de către Consiliul Județean, tot prin vot deschis, cei 7 vicepreședinți și 8 secretari executivi. Urmează ca în maximum o săptămână să fie ales casierul și 4-8 membri. ▲ A fost aprobat numărul de 20 de delegați pentru Congres.

SIMION TODOCA
Foto: AL. MARIANUȚ

De sărbătoarea Nașterii Maicii Domnului

PELERINI, LA RADNA

Calendarul bisericesc este jalonat de sărbătorile Prea Sfintei Născătoare. Diferit de acela obișnuit, el începe în ziua de 8 septembrie, Nașterea Maicii Domnului și se încheie la 15 august (Adormirea). Popular li se spune Sântămăria Mică și Sântămăria Mare. Nașterea Născătoarei semnifică creștinilor speranța mântuirii, prin Iisus Hristos.

La Mănăstirea Maria Radna în 8 septembrie e zi de mare praznic. Înființată la 1325, aici s-a ridicat prima capelă la 1520, în 1626 s-a reînființat Mănăstirea franciscană; în 1668 s-a procurat (dintr-o manufactură italiană) Icoana Maicii Dom-nului care s-a salvat, în mod miraculos, la incendiul din 1695. Biserica actuală este cel mai frumos și reprezentativ edificiu baroc

din județul nostru.

Prin tradiție aici vin mulți pelerini romano-catolici dar și ortodocși din localitățile din zonă. Pentru toți Sf. Maria reprezintă același început al speranței. De vineri seara, s-au făcut slujbe, rugăciuni, adorații. Sâmbătă, pe căile de acces către mănăstire era greu de pătruns, mai multe patrule de poliție asigurând ordinea miilor de pelerini.

De dimineață începuseră Sfinte Liturghii în limbile bulgară, croată, maghiară, germană, culminând cu Sf. Liturghie solemnă concelebrată de prelați ai episcopiilor romano-catolice de Oradea și Timișoara.

Pe dealul mănăstirii creștinii parcurgeau Via Crucis, se opreau la fiecare dintre stadii, citind rugăciuni și cântând. La capela de sus se oficia, la fel, la altarul înconjurat de statui. Câteva caraşovence ne spun că pe vremuri pelerinajul la Radna dura o săptămână și se mergea pe jos. Și anul acesta au venit în procesiune cu prapori, cu icoane.

Am văzut multe bătrâne care căutau ceva prin pământul jilav. Ne-au spus că lacrimile Maicii Domnului se transformă în boabe de grâu și acela care le găsește e ocrotit. Simboluri. Folclor!

În biserică e greu de pătruns. Mii de oameni sunt pe tot dealul, pe trepte. În glasul clopotelor, al corului, însoțiți de acorduri de orgă asistăm la procesiunea cu Prea Sfântul Sacrament. La ora 12, începe Sf. Liturghie în limba română iar o oră mai târziu asistăm la cea oficiată de cinci preoți greco-catolici, veniți împreună cu enoriașii lor din Timiș, Caraș-Severin, Bihor.

***

În fața mănăstirii lumea Marei, în variantă contemporană. Târg în lege. Șatre cu de toate, de la rozarii, icoane, statuete, cărți de rugăciuni la farfurii, cuțite, bastoane, șepci, topoare, oale, haine, podoabe, perdele, păpuși, turtă dulce. Doi copii încearcă să-și convingă bunica să le ia ceasuri.

DANA TODOR
Foto: **ONORIU FELEA**

Festivalul „George Enescu" - ediția a XV-a

DIN PRIMA SEARĂ, NUMAI CUNOȘTINȚE

Festivalul internațional George Enescu este cea mai prestigioasă manifestare muzicală a României. Este absolut meritorie angajarea conducerii țării în susținerea financiară a Festivalului și concursului „George Enescu", care - după 30 de ani - se vor desfășura din nou în același timp.

Ediția a XV-a a festivalului programează 44 de concerte și recitaluri ce dau adevărata identitate a Muzicii, într-o lume uzată de zgomote. În antichitate, orașele grecești organizau ample reprezentații de teatru deschise tuturor cetățenilor, având efecte sociale bine cunoscute. Procedeul rămâne valabil și-n variantele actualizate.

Deschiderea festivă a programat pentru sâmbătă seara un concert de public. Adresabilitatea trebuia să fie largă cu atât mai mult cu cât concertul era televizat. Deși Atheneul s-ar fi potrivit mai bine, din multe rațiuni, a fost aleasă Sala Palatului, fiind mai încăpătoare.

Orchestra care a avut cinstea de a inaugura ediția a XV-a este un ansamblu cu o activitate mai puțin mediatizată. Am remarcat foarte mulți tineri și ne-a convins seriozitatea în abordarea Suitei a doua pentru orchestră a lui George Enescu.

La începutul anilor '80, la Arad a venit în turneu a doua orchestră vieneză, Wiener Symphoniker. În dublă ipostază - dirijor și pianist - l-am văzut atunci pe tânărul **Christoph Eschenbach**. Sâmbătă seara, orchestra pariziană o dirija un Eschenbach matur, sobru dar la fel de sensibil. Din stagiunea 2003-2004 el va dirija la Philadelphia.

Solistul serii este altă cunoștință a publicului arădean, violonistul **Alexandru Tomescu**. La vârsta de opt ani, el a cântat pentru prima dată pe scena Palatului Cultural. După concert l-am întrebat „Cum ar fi dacă ai mai cânta o dată?". A răspuns: „Mult mai bine! Știți, acolo și acolo, n-a fost prea grozav." Am reținut perfecționismul. Știam că este fiul unor muzicieni serioși (mama - profesoară de vioară, tatăl - pianist) și avea șanse mari. Când a câștigat concursul Paganini nu ne-am mirat. Când a câștigat în 1999, Concursul Enescu, eram siguri că mai avem un violonist de marcă. L-am întâlnit la Olimpiada națională de muzică pe dl. Adrian Tomescu. Era în juriu. Am întrebat de ce nu vine Alexandru la Arad? „Dacă nu-l invită nimeni." Păi de ce să invităm la Arad tineri solişti valoroşi, ca să nu mai încapă în stagiune coreenii?

Sâmbătă, **Alexandru Tomescu** a cântat două piese de mare virtuozitate - Saint-Sens, Introducere și rondo capriciolo pentru vioară și orchestră, Ravel - Rapsodia pentru vioară și orchestră, Tzigane. Sunet frumos, ton cald, precizie, siguranță, stăpânire de sine. După două lucrări strălucitoare, solistul era obosit. Publicul voia bis. Eschenbach ridică orchestra. Publicul nu observă, cere bis. A venit și bis-ul.

După pauză, orchestra intră în scenă. Concert - maestrul face acordajul. Dă să intre dirijorul dar publicul nu-i în sală. Timp de cinci-șase minute orchestra aștepta pe scenă să reapară publicul. Așa ceva n-am mai văzut și nici n-am auzit. Sigur nici orchestra!

În fine, dirijorul Christoph Eschenbach și orchestra odihnită în așteptare, atacă ultimul punct al concertului, „Sărbătoarea primăverii" a lui Igor Strawinski. Și așa a început a 15-a Sărbătoare Enescu.

DANA TODOR

MAȘCA CETĂȚEANULUI DE ONOARE

Mai anul trecut Consiliul Comunal Săvârșin acorda exmonarhului titlul de cetățean de onoare al „satului dintre dealuri". După a noastră știință este unicul titlu acordat până acum deși s-au făcut propuneri cel puțin în trei rânduri, pe această temă. O delegație în frunte cu primarul s-a deplasat atunci la Timișoara înmânându-i patalamaua și... sărutând mâna întinsă.

Pe atunci se spunea că, regeștile pretenții s-ar reduce la Castel și parc. Iată însă că mai zilele trecute, Primăria Săvârșinului a primit notificarea regală prin care se solicită importante obiective ale comunei. Primul ar fi via regală transformată în livadă de pomi fructiferi. S-o ia sănătos... că nouă tot nu ne trebuiește. Urmează apoi Tabăra de școlari din Săvârșin. Aici, treaba este mai... oablă. Ca unul care am condus această tabără în calitate de director timp de 14 ani, îmi permit să spun adevărul. Din 1974 și până la trecerea în inactivitate, în tabără au fost anual circa 1000 de copii și, după o simplă aritmetică, totalul ar fi de 250.000 de copii. Au trudit aici, pentru această tabără fostul director Sergiu Ionescu, regretata contabilă Maria Bălaș, administratorul Nica Vancu și multe dintre harnicele și frumoasele femei ale Săvârșinului. Tuturora, profunda mea dragoste și prețuire. Aici există un enorm cazarmament pe care îl scoatem în uliță că așa vrea marele cetățean de onoare. Culmea notificării însă o constituie școala din satul Cuiaș. De când aceasta a devenit... regală?! O fi studiat pe aici un os domnesc și noi n-am aflat decât acum?! Se pare că și terenul de sub blocul specialiștilor este solicitat și eu propun să dărâmăm blocul ... ca să-i dăm locul. Se pare că și Muzeul este pe cale de dispariție. Clădirea a adăpostit Administrația regală a Domeniului, aici a locuit Biby Popescu, care sforărea toate treburile inclusiv... pe cele „feminine". Așa că, dragă Dodele, de pe acolo pe unde te afli vezi ce ți-a făcut „amicul" distrugându-ți capodopera. Alte pretenții n-are rost să le mai amintim; pădure este destulă, fraieri avem din belșug așa că dați fraților, că nouă tot nu ne trebuiește. Consiliul comunal ar putea acorda încă un titlu. A vizitat cândva Săvârșinul și un prea dubios personaj, Doru Braia, despre care un fost coleg de școală spunea, răstindu-se la mine, că este cel mai mare patriot. Mai puteți acorda, că tot n-aveți alte treburi, acest titlu și celor care s-au dus la Timișoara să pupe regeasca mână. Este exact mâna care acum vine și notifică tot ce vrea. Iată, dragii mei consăteni, adevărata față a stării de fapt și care nu este altceva decât o mască, o mască a perfidiei și o bătaie de joc pe care n-o merităm.

Îi îndemnăm pe cei ce au fost la Timișoara cu patalamaua și pupatul mâinii să roage personajul în „cestiune" să ne ia și terenul de fotbal că tot este în vecinătate.

Încheiem, amintind tuturora proverbul românesc care stipulează: „Nu crede în promisiunile celor mari și tari".

Dixit!

Prof. S. PĂCURARIU

Cu autoturisme second-hand din Germania

UN COMERCIANT FACE 1500 DM PE SĂPTĂMÂNĂ

Duminică de duminică, piața Hipodrom din Arad - cea mai mare din vestul țării - devine neîncăpătoare pentru sutele de vânzători și cumpărători.

Chiar dacă numărul tranzacțiilor efectiv încheiate este mic, piața auto din orașul nostru atrage o mulțime de vizitatori atât din județele limitrofe cât și din centrul țării și București. Pe lângă autoturisme și autovehicule, oferta mai cuprinde piese de schimb, taloane și... schimb valutar.

AFACERE ÎN TREI

O categorie aparte de protagoniști ai unor astfel de „manifestări" o reprezintă comercianții de autoturisme second-hand. Lucrând după o filieră bine pusă la punct, aceștia aprovizionează piața, în fiecare duminică, cu mașini importate din Germania.

La o asemenea „afacere" sunt implicate, de regulă, două-trei persoane. Una cumpără autoturismul din Germania, o alta îl transportă în țară, unde patronul preia „marfa", o înmatriculează și o scoate la mezat.

DE CE OPEL?

De vreo doi ani încoace, piața „mustește" în autoturisme marca Opel Astra și Opel Vectra. Comercianții spun că sub raportul preț-calitate, ele se potrivesc, deocamdată cel mai bine, cu buzunarele românilor. Un Opel Astra din 1993-1995, cu motor de 1,6-1,8 centimetri cubi poate fi achiziționat la prețul de 7.300-10.000 DM, față de... 5.200 dolari, cât costă, de pildă, o Dacia Super Nova Confort.

De asemenea, un motor Opel poate funcționa 300.000 km fără segmentare sau reparații capitale, iar piese de schimb - e adevărat cele mai multe turcești - se găsesc la prețuri relativ accesibile.

Un ultim argument în favoarea Opelurilor este consumul (la motor de 1,6), ceea ce pentru un om obișnuit, care vrea neapărat mașină străină, înseamnă extrem de mult.

CU AUTOCARUL, VIA NÜRNBERG

Una din cele trei persoane angrenate într-o asemenea afacere - cărăușul - este cea care pleacă după mașini în Germania. De regulă pleacă încolo cu autocarul - o cursă din Arad până la Nürnberg costă în jur de 110 DM, plus, eventual, o masă servită într-un motel, pe drum, 10-14 DM.

Odată ajuns la destinație, acolo este așteptat de celălalt partener - de obicei un cetățean român de etnie germană, stabilit în Germania - cu Opel-ul gata pregătit de „îmbarcare".

Activitatea „neamțului" a constat în cumpărarea autoturismului - de pe piața din Nürnberg, din anunțurile din ziare sau de pe Internet - și întocmirea actelor. Este vorba despre contractul de vânzare-cumpărare, numărul, asigurarea și împuternicirea.

COSTURI PÂNĂ LA VAMĂ

Un Opel fabricat în 1992 se poate cumpăra la 3000-3500 DM, la care, până la intrarea în țară, se mai adaugă până la 1000 DM. Ne referim la cheltuielile cu numerele, asigurarea, transportul cu autocarul, masa, eventual o cazare de o zi în Germania.

POLIȚIA MAGHIARĂ ÎȘI FACE DE CAP

Nu părăsim bine Germania - ne spunea un cărăuș - că începem să dăm de greutăți. „Pe lângă tarifele pentru autostradă, vreo 50 DM, plus mâncarea «la pachet», pe drum, de până la 5-10 DM, fiecare «întâlnire» cu poliția maghiară ne costă între 10 și 30 DM. Asta fără să încălcăm absolut nici o regulă de circulație sau să ne lipsească vreun act al mașinii. Odată am fost oprit de opt ori, a câte 10 DM, socotiți cât m-a costat «mita» la unguri. La un transport mi-a băgat de vină că nu am becuri de rezervă. Vă dați seama!"

Dacă nu pui banii în pașaport - așa se face - nu pot să te rețină legal, însă nici nu-ți dau voie să pleci. Ceea ce înseamnă că pot să te facă să aștepți o tură de 8 ore. „Obosit după atâta drum, vă dați seama că-i dau banii, să mă lase în pace" - ne mărturisea un comerciant arădean.

PROFIT NET, 1.500 DM PE SĂPTĂMÂNĂ

Așa se face că un Opel din '92, de exemplu, ajunge în țară la prețul de 4000-4500 DM, plus vama și înmatricularea - circa 2500 DM.

Vândut cu 7500-8000 DM, rezultă un profit net de până la 1500 DM. Bani care se pot face, e adevărat, uneori cu multă trudă, în doar o săptămână. „Avem perioade când nu vindem nimic două-trei săptămâni. Câteodată mergem pe alte piețe - Cluj, Oradea, București și facem mai multe cheltuieli. Dar dacă ai un fond de bani și puțin noroc, merge" - ne spunea un comerciant - patronul afacerii - care nu se ocupă decât de înmatriculări și vânzări.

COSMIN TRIF
Foto: **MARCEL CANCIU**

Acordarea laptelui praf gratuit

UN AJUTOR CARE ÎNTÂRZIE SĂ APARĂ

Printr-un program al Ministerului Sănătății și Familiei, sugarii ce nu beneficiază de lapte matern, primesc gratuit lapte praf. Programul vine în sprijinul mamelor care nu pot

alăpta, din motive independente de voința lor. Lapte praf gratuit pot obține și mamele ce suferă de diverse boli grave.

Pentru a beneficia de acest drept, sugarii până la un an trebuie să fie înscriși pe lista unui medic de familie. Rețetele pentru obținerea laptelui praf vor fi eliberate lunar de medicii de familie care au în evidență sugarii.

Modul de distribuire a laptelui praf e reglementat de un Ordin comun al MSF și Ministerului Administrației Publice. Printr-o gândire ineficientă (de ce simplu când se poate complicat?), în procesul de acordare a acestui ajutor sunt implicate și primăriile. Medicii de familie spun că se putea găsi o soluție mai bună: laptele praf să se dea în farmacii și nu în spații ale primăriilor.

Complicat sau nu, cert este că în județul Arad programul nu e funcțional încă. Deși e program național, doar în trei județe se aplică. Greu de găsit un răspuns la întrebarea „de ce?" sau de numit un vinovat. Mamele care nu-și alăptează copiii la sân întreabă în permanență când vor primi laptele praf ce li se cuvine. În fond, e un ajutor substanțial pentru ele, dar care întârzie să vină.

„În urmă cu câteva zile am vorbit cu doamna doctor Tașcă (director adjunct al DSP Arad - n.r.) și mi-a zis că în acest moment nu a venit nici o înștiințare în mod oficial pentru județul Arad. Sunt medici de familie cu mulți bebeluși pe liste. Ei sunt des întrebați de mame care e situația cu laptele praf, însă nu știu ce să le răspundă", spune dr. Nicolae Nedea, președintele Asociației Medicilor de Familie Arad.

Conform ordinului, laptele praf trebuie achiziționat prin licitație organizată de DSP. Laptèle va fi apoi repartizat în fiecare comună, oraș și municipiu, în funcție de numărul de copii aflați în evidențele medicilor de familie. Primăriile trebuie să asigure un spațiu de depozitare adecvat. Că va fi în incinta Primăriei, că se va găsi un alt spațiu, urmează să se stabilească. Prima variantă, însă, e total nepotrivită. E suficientă aglomerația de acum din Primărie; nu mai e nevoie și de zeci de mame cu cărucioare sau bebeluși în brațe, plimbându-se pe coridoarele instituției pentru a lua două-trei pungi sau cutii cu lapte praf.

Atât medicii, cât mai ales mamele au apreciat inițiativa Ministerului Sănătății și Familiei. Ele așteaptă acum ca programul să fie pus în practică, pentru că promisiunea făcută în urmă cu două luni trebuie respectată.

GERLINDE KNAP
Foto: **MARCEL CANCIU**

FABRICA VICTORIA - UN VECIN INCOMOD

La începuturile sale, fabrica Victoria era un mic atelier, proprietate a unor evrei. Amplasată în mijlocul unui triunghi format din străzile Mărășești, Simion Balint și Coșbuc, era înconjurat de grădinile caselor din zonă. Și de aceea nici nu deranja. Apoi, fabrica a început să crească, înghițind zonele verzi. Acum are front stradal pe Mărășești și o ieșire pe Coșbuc. Mare fiind, este și zgomotoasă. Vecinul a început să deranjeze. Când plătești taxe locale ca pentru o zonă de categoria A, lucrul deranjează. Presa care se zguduie și scrâșnește când

vrei să te odihnești, ventilatoarele care se învârt uneori peste noapte, șobolanii ce se înfruptă din resturi menajere și apoi se împrăștie prin zonă. În consecință, vecinii s-au plâns Inspectoratului pentru Protecția Mediului. „În legătură cu activitatea de la «Victoria», am avut niște sesizări, dar nu cu privire la poluarea fonică, ci de altă natură. E vorba de fumul înecăcios provenit de la decaparea preselor. Am înțeles însă că au rezolvat problema folosind o tehnologie de vopsire a pieselor în câmp electrostatic", spune șeful Inspectoratului, Mihai Covic. Unitatea este autorizată pentru mediu din 1997. S-a întocmit însă și „un program de conformare" în februarie 2001, anexă la autorizație, cu măsuri de luat pentru ca activitatea de producție să nu polueze. „Mă mir, pentru că de atunci am mai avut o discuție cu dl. Măinescu. Ca urmare, și-au înlocuit vechile compresoare zgomotoase cu unul silențios, economic, energetic și amplasat într-o încăpere închisă. Compresoarele erau principalele surse de zgomot", spune Ivan Felicia, inspector de mediu, care răspunde de unitate.

Locatarii de pe Simion Balint reclamă însă și poluarea fonică produsă de presa de balotat tablă. „Ca urmare a reducerii producției, aceasta funcționa cam o oră, dar nu seara" se știe la Inspectoratul pentru mediu. „În ultimul timp, nu au fost reclamații, dar, oricum, este scadent controlul periodic. Vom merge să facem niște determinări de zgomot, la limita incintei. Acum avem și sonometru", a mai precizat Ivan Felicia.

DORU SAVA
Foto: **V. MUSCA**

ÎNTÂLNIRE AMÂNATĂ

Inspectoratul de Protecție a Mediului Arad a programat, în urmă cu câteva zile, o întâlnire cu organizațiile non-guvernamentale din județ ce au ca obiect de activitate domeniul protecției mediului. „Întâlnirea a fost un semi-eșec. Au venit doar reprezentanți a cinci ONG-uri. În județ sunt vreo nouă organizații mai importante. Poate veneau mai mulți dacă întâlnirea nu era programată dimineața. Am decis să amânăm evenimentul, pentru vineri, 14 septembrie, de data asta după-masa", spune Mihai Covic, inspector-șef al IPM Arad.

Întâlnirea are ca scop consolidarea relațiilor de colaborare dintre IPM și ONG-uri. „Membrii organizațiilor pot participa la elaborarea deciziilor în domeniul protecției mediului dar și la realizarea inspecției de mediu. Se va discuta, de asemenea, modul în care ONG-urile ar putea accesa fonduri destinate protecției mediului", adaugă Covic.

G. K.

Chiar dacă locuiesc la sat

UNII SĂTENI DIN SÂNLEANI AU CASE FĂRĂ... GRĂDINI!

La cei 73 de ani ai săi, **Ioan Pavel**, din Sânleani, nr. 243, nu are o bătrânețe tocmai liniștită. El trăiește cu frica obsedantă că într-o bună zi va rămâne fără grădina casei, pe care o lucrează de aproape 30 de ani. „În anul 1973 am cerut Primăriei Livada un loc de casă în localitatea Sânleani. Am ridicat casa și de atunci folosesc și grădina, adică în total vreo 12 ari de teren. La începutul acestui an am făcut cerere către Primăria Livada să-mi treacă în proprietate și cele 9,50 ari de grădină pe care o aveam doar în folosință. Cu toate că am auzit că am dreptul la grădină, Primăria mi-a respins cererea. Ce-o să facă acuma, o să-i de-a grădina mea unui străin? Să ne dăm în cap pentru o ceapă? Deocamdată io lucru' grădina, dar nu știu ce-o fi mâine. Trebuie clarificată problema acestor grădini, deoarece sunt și alți săteni în situația mea", spune bătrânul septuagenar din Sânleani.

Prefectura spune că „și grădinile..."

Prin Ordinul nr. 215 emis de Prefectura Arad la 10 aprilie 2001 se „ordonă" în art. 1: „Se trec în proprietatea actualilor dobânditori ai caselor și construcțiilor gospodărești, terenurile proprietate de stat atribuite în folosință, **precum și grădinile aferente acestora** (subl.n.), așa cum sunt precizate în tabelul anexă care face parte integrantă din prezentul ordin." Cu toate acestea, Ioan Pavel și soția Elena au dobândit doar 250 metri pătrați, adică terenul aferent locuinței. Nici vorbă de... grădină! În baza ordinului menționat, sătea-nului din Sânleani i s-a eliberat Adeverința cu nr. 329/22.05.2001, în vederea întabulării dreptului de proprietate în Cartea funciară.

ROMANIA
JUDETUL ARAD
PREFECTUL JUDETULUI

ORDINUL nr. 215
din 10.04. 2001

Privind trecerea în proprietatea dobânditorilor construcțiilor, a terenului proprietate de stat atribuit în folosință și a grădinilor aferente acestora.

PREFECTUL JUDETULUI ARAD,
Având în vedere :

-adresa Primarului Comunei Livada cu nr. 354/15.03.2001, prin care propune trecerea în proprietatea dobânditorilor construcțiilor, a terenurilor proprietate de stat atribuite în folosință, precum și a grădinilor aferente acestora,

-prevederile art. 36 alin. 2 și art. 23 din Legea fondului funciar nr.18/1991 republicată în M.O. nr 1/05.01 1998, potrivit cărora terenurile din intravilan, proprietate de stat, atribuite în folosință și grădinile aferente locuințelor și construcțiilor gospodărești, trec în proprietatea actualilor dobânditori ai construcțiilor,

În temeiul art. 113 din Legea nr. 69/1991 privind administrația publică locală, republicată în M.O. Partea I, Nr 76/13.04.1996,

Primăria invocă lipsa legii

Cu toate că Ioan Pavel susține că grădina îi revine de drept, Primăria Livada are o altă părere. „Deocamdată nu avem un text legal care să ne permită să atribuim grădinile, care în evidențele localității apar ca proprietatea statului. În momentul când va apărea o lege în acest sens le vom atribui proprietarilor caselor. Până atunci ei le pot folosi ca și până acum dealtfel, fără să plătească nici un fel de taxe la bugetul local", ne-a spus **Militon Șerb**, viceprimarul comunei Livada. Un punct de vedere care nu „pușcă" cu cel al Prefecturii, care prin ordin amintește și de **grădinile aferente acestora**. În tabelul anexat, expediat către Prefectura Arad de cei de la Primăria Livada nu se amintește de nici o grădină...

Nu vrem noi să dăm soluții, dar explicația ar putea fi găsită în extrasul de carte funciară anexat cererii în care apar evidențiați, într-adevăr, doar 250 metri pătrați de teren...

FLORIN TRUȚ

MEDIC DE FAMILIE, AGRESAT FIZIC ȘI VERBAL

Un medic de familie din Arad a fost agresat, zilele trecute, de mama unui pacient. Copilașul pe care îl avea medicul în îngrijire, o fetiță în vârstă de 3 luni, a fost vaccinat săptămâna trecută. Ulterior, micuța a făcut febră, iar părinții au chemat medicul.

„Când am ajuns, mi-am dat seama că starea fetiței nu e așa de gravă. Avea temperatură 38°C și diaree. Mama ei m-a acuzat că din cauza vaccinului a făcut febră și că vreau să-i omor copilul. M-a luat prin surprindere și m-a lovit în cap, în mâini, a aruncat în mine cu orez fiert. Nu pot relata umilința la care am fost supusă, cuvintele urâte ce mi s-au adresat, injurii. De ce n-am plecat? Mi-a păsat de copil. După agresare, am scris rețeta tremurând...", povestește doamna doctor. Asistenta, care a însoțit-o pe doctoriță, a încercat să o apere, dar și ea a fost lovită.

Medicii de familie sunt revoltați de atitudinea unor pacienți și consideră experiența trăită de colega lor un semnal de alarmă. Agresiuni verbale asupra medicilor de familie sunt destul de frecvente (în special în cazul pacienților țigani), însă situații de agresiuni fizice asupra lor nu au fost sesizate.

G. K.

În Divizia B

■ UTA s-a impus fără probleme, cu tribunele goale ■ Galop de sănătate al maramureșenilor, sub Feleac ■ Pandurii au fost stopați de bihoreni ■ Oltenii au ars gazul, chiar la Mediaș ■ „Poli" - umilită la Pitești ■ Reșița - punct mare la Zlatna ■ Jiul continuă să coboare pe tobogan ■ Sătmărenii au primit sârmă în nas

ASTRA - 90

Sportul arădean trăiește un nou moment aniversar. Clubul Astra a împlinit 90 de ani de existență, timp în care a purtat mai multe denumiri, cea mai cunoscută fiind cea de la înființare, în anul 1911 - AMEFA. Adică Asociația Muncitorilor pentru Educație Fizică Arad. Este cel mai vechi club în activitate din țară. Iată, încă o prioritate arădeană în sportul românesc, așa cum în urmă cu doi ani am aniversat la Arad 100 de ani de la primul meci (oficial) de fotbal jucat pe teritoriul României. Expoziția deschisă la Sala Clio, de pe str. Horia, prezintă momente importante din istoria acestui club, cu rezultate remarcabile pe plan național și internațional ale secțiilor de lupte, gimnastică, judo, canotaj, fotbal, haltere, polo și altele. Să nu uităm că Mihai Botez este cel care a introdus judoul la noi în țară, ceea ce constituie o altă prioritate arădeană în sportul românesc. Să nu uităm de echipa de fotbal, prezență constantă pe prima scenă a fotbalului românesc, în perioada interbelică, iar după război, a reușit încă o dată să joace în Divizia A, în ediția în care UTA a câștigat al cincilea său titlu. Memorabile meciurile dintre cele două echipe arădene în acel an. Pe „Vagonul" băieții antrenorului Toma Jurcă au condus cu 3-1 până aproape de final, dar Dolnide și ai săi au întors rezultatul în ultimele minute, câștigând cu 5-3. Ce meci! Ce final! Ce fotbal! În retur, surpriză, vagonarii bat pe viitoarea campioană cu 1-0, reușind o victorie de prestigiu, dar cu asta s-a încheiat și parcursul lor în „A". Fotografii, afișe, insigne și trofee, toate amintind de mari momente din activitatea de nouă decenii a acestui club. Dar mândria președintelui Gheorghe Biriș, antrenor emerit la haltere, sunt medaliile olimpice, mondiale și europene ale elevilor săi printre care se numără Traian Cihărean („bronz" la J. O. din 1992), Nicu Vlad („bronz" la J. O. din 1996), precum și multipli medaliați mondiali și europeni Adrian Mateaș, Dan Morar, Adrian Jigău, Marius Cihărean, iar de câteva zile a intrat în posesia medaliilor europene și juniorul Florin Veliciu. Performanțe de excepție ale unui club de excepție.

Sâmbătă, Polivalenta arădeană a fost gazda, pentru a opta oară, a turneului internațional de lupte greco-romane organizat, prin grija prof. Spiridon Stanciu, în memoria a doi dintre luptătorii de mare valoare ai Aradului, Teodor Blidar și medaliatul cu bronz la J. O. de la Montreal, Roman Codreanu. Turneul a fost onorat de peste 100 de tineri luptători, din cinci țări, precum și de Vasile Pușcașu, fost campion olimpic în 1980, acum secretar al federației de specialitate. Alături de luptători, acești bărbați adevărați, care au adus atâtea victorii sportului nostru, s-au aflat, ca la fiecare ediție, prof. Pavel Sârbu, inspector general școlar la I.Ș.J. Arad și fostul campion și antrenor al luptelor, Andrei Corodan, care la 82 de ani e și acum drept ca bradul. Și încă o inițiativă ce trebuie consemnată, Sala de lupte a CSȘ „Gloria", de pe str. T. Vladimirescu, poartă, de sâmbătă, numele lui Roman Codreanu. Clubul Astra va repeta gestul, când peste o săptămână Bazinul din Pădurice va purta numele unui mare animator al poloului și înotului arădean, cel ce a fost Ioan Borza. O inițiativă pe care o pot urma și alte cluburi.

În „B"-ul nostru fotbalistic a fost o etapă a oaspeților, care au câștigat trei meciuri, în alte trei consemnându-se scor egal. Gazdele au învins doar pe două terenuri, spre satisfacția noastră, printre ele s-a numărat și UTA, care și-a depășit clar adversarul, pe ASA, chiar dacă tribunele au fost goale. O imagine pe care nu o mai dorim repetată, pentru că - nu-i așa? - fotbalul fără spectatori e ca nunta fără lăutari. Sperăm ca la următorul meci acasă, cel cu Poli, tribunele să fie pline și să se bucure de o nouă victorie asupra timișorenilor. Până atunci, însă, băieții lui Ionuț Popa se vor deplasa la Baia Mare, unde echipa gazdă are la activ cinci victorii din tot atâtea meciuri. Poate UTA le va mai tăia elanul.

În derbyul arădean al Diviziei C, între West Petrom Arad și Tricotaje Ineu lucrurile au luat, pe final, o turnură nedorită. Meciul a intrat în prelungiri, până au egalat gazdele. În timpul meciului, unii nu și-au mai putut stăpâni nervii, lovind cu pumnii și cu capul ca pe maidan. O atitudine inadmisibilă pe un teren de sport. În schimb, elevii lui Marcel Coraș au reușit prima victorie din acest sezon, cu toate că oaspeții au ratat de două ori de pe punctul cu var. Așa-i în fotbal, fiecare cu șansa lui.

ALEX. CHEBELEU

Trei puncte liniștite

UTA - ASA TG. MUREȘ 3-1 (2-0)

● Stadion UTA, vreme închisă, gazon bun ● Formații: **UTA:** Mârne-Panin, Zaha, Botiș, Panaitescu-Buhuș (Drida, min. 55), Todea, Luca (Precious, min. 67), Ciubăncan-Miculescu, A. Drăgan (Pițl, min. 77). Antrenor: Ionuț Popa; **ASA:** Farkas-Mihu (Zsigmond, min. 62), Zagon, Kovacs, Porav, Asztalos, Gabor (Borz, min. 56), Török, Crăciun, Luca (Bucur, min. 46), Peres. Antrenor: Florea Ispir. ● Arbitraj fără probleme al trioului Marian Lazăr (Mediaș) - central, Paul Terteleac și Florin Stănescu (ambii din București) - asistenți ● Observator federal: Ion Velea (Craiova) ● Au înscris: Miculescu (min. 6), Todea (min. 25), Ciubăncan (min. 52) respectiv Peres (min. 84) ● Șuturi la poartă: 15-5, pe spațiul porții: 8-1 ● Raportul cornerelor: 4-0 ● Cartonașe galbene: Kovacs, Török, Gabor, Botiș, Peres.

„Bătrâna Doamnă" a repurtat un succes liniștit în fața partenerilor de întrecere de sâmbătă. Atmosfera dezolantă din tribune a influențat partida în două sensuri - pe de o parte, desigur, arădenii s-au văzut dezavantajați din cauza „ușilor închise", pe de alta au putut să se concentreze, în calmul spart doar de unele strigăte răzlețe de pe margine, asupra jocului. ASA a lăsat impresia unei echipe modeste, fără pretenții deosebite, care va avea mult de furcă în lupta pentru evitarea retrogradării. Oaspeții au expediat, de altfel, un singur șut pe spațiul porții, care a însemnat și golul de onoare. În condițiile date, UTA nu a avut emoții în a-și adjudeca punctele puse în joc, singurul semn de întrebare reprezentându-l scorul final.

Percutantul Miculescu (în alb, stânga imaginii) marchează primul gol pentru UTA

Foto: **V. MUSCA**

După ocaziile lui Miculescu (min. 3) și Drăgan (min. 5), încheiate cu lovituri de colț, arădenii urnesc tabela în minutul 6. Repunere rapidă a balonului, Ciubăncan centrează la întâlnire de pe stânga iar Miculescu scutură plasa printr-un șut frumos, din deviere, la colțul scurt (1-0). În min. 19, Peres este aproape de egalare, reluând cu capul alături. Miculescu răspunde printr-un șut puternic, prins în doi timpi de Farkas. Peste alte trei minute, la o bâlbâială a defensivei noastre, Gabor greșește ținta, balonul trecând peste transversală. Desprinderea survine în minutul 25 - fază model, mingea circulă pe traseul Panin-Luca-Todea, ultimul punctând lejer, ca la antrenament (2-0). Eficientă soluția aleasă de Miculescu, care lăsând balonul pentru Luca a derutat defensiva adversă. În prima repriză mai notăm șansele lui Drida (min. 41, în urma unei pase scurte acasă), Panin (min. 43, șut alături din lovitură liberă, după așezarea lui Todea) respectiv Peres (min. 45, „foarfecă" înaltă).

Imediat după pauză, Miculescu pătrunde în careu, este tras de tricou însă continuă acțiunea, „centralul" lăsând avantaj, iar pericolul este îndepărtat. Portarul echipei ASA nu mai poate face nimic în minutul 52. Ciubăncan execută spectaculos și exact, în stilul său caracteristic, o lovitură liberă de la 20 m, scorul luând proporții (3-0). Jocul începe, încet, să se „stingă". Nigerianul Precious, intrat în dispozitiv și Miculescu sunt totuși la un pas de golul patru. Până la urmă, înscriu vizitatorii. Precious pierde o minge la centrul terenului, Török centrează pentru Peres care, cu capul, îl învinge pe Mârne în min. 84 (3-1). Pițl și Ciubăncan își încearcă, la rândul lor, norocul, dar nimic nu se mai schimbă. Trei puncte în clasament. De acum ... speranțe și preocupări pentru Baia Mare.

ADRIAN HÂRȚĂU

Minutul 91

Ionuț Popa (antrenor principal, F. C. UTA): „Meciul cu ASA a fost o „haltă" foarte importantă. Vom merge pentru punct(e) la Baia Mare. Dacă nu izbândim acolo, devenim o formație de pluton. Dacă însă reușim să îi oprim, putem însemna ceva în acest campionat. Aștept mai mult de la Buhuș. La debutul său, era normal ca Precious să comită unele greșeli. Are nevoie de acomodare. În repriza a doua am căzut din punct de vedere fizic. Turcan a avut probleme de sănătate toată săptămâna, acuzând dureri de cap suspecte. L-am folosit pe Drăgan care a rezistat 60 de minute. Nici Buhuș nu s-a simțit bine înainte de meci."

Florea Ispir (antrenor, ASA): „Vom avea un campionat greu. Am pierdut cinci-șase jucători de valoare. În locul lor au venit fotbaliști din Divizia C, doi de la retrogradata Borsec... Ne trebuie multă muncă și ceva șansă, până ce băieții vor primi experiență. De la Gabor speram să aducă limpezime în joc. Din păcate, nu a fost în zi bună. Obiectivul nostru este evitarea Diviziei C."

ADRIAN HÂRȚĂU

VOCEA TRIBUNEI ... GOALE!?

Marius Stan: „Nu am rezistat să stau acasă. Am venit pe la 9,30 și am urcat într-un pom de lângă stadion. Nu a fost prea comod însă mă bucur că am văzut o victorie a UTA-ei."

Mircea Munteanu: „Am văzut meciul de sus, de pe bloc, împreună cu o parte din băieții de la galerie. Am vrut ca jucătorii să simtă că nu sunt singuri, chiar dacă tribunele au fost goale. Bine că am câștigat."

Carol Szanto: „Nevastă-mea a zis că sunt nebun că mă duc la un meci pe care nu-l pot vedea. Nu m-am lăsat până nu am găsit un loc lângă triajul de la vagoane. Am fost superiori în fața unei echipe ASA, o umbră a celei în care jucau cândva Bölöni, Hajnal sau Ispir, principalul de acum al târg-mureșenilor."

Sorin B. (jandarm): „UTA a jucat cu ambiție și problema câștigătoarei nu cred că s-a pus nici un moment. La debut, Precious, în care se pun atâtea speranțe, nu m-a convins deloc. Rămân la părerea că s-a renunțat prea ușor la Fabian, o soluție pentru postul de coordonator".

Gheorghe M. (om de ordine): „Mi-au plăcut Botiș, Todea, Luca și Miculescu. Lângă ultimul n-ar fi fost rău să-l fi avut pe Adrian Popescu și la mijloc pe Fabian. Oricum, ASA e foarte slabă și le mai puteam da vreo trei-patru goluri."

FLORIN COITA

Rezultatele etapei a V-a

F.C. UTA-ASA Tg. Mureș 3-1, „U" Cluj-F.C. Baia Mare 0-2, Pandurii Tg. Jiu-F.C. Bihor 1-1, Gaz Metan Mediaș-Extensiv Craiova 0-1, Internațional Pitești-„Poli" Timișoara 4-1, Minaur Zlatna-CSM Reșița 1-1, Jiul Petroșani-Apullum A. Iulia 1-4, Olimpia S. Mare-Industria Sârmii Câmpia Turzii 1-1.

CLASAMENTUL

1. F.C. Baia Mare	5	5	0	0	12-4	15	(+9)
2. Extensiv	5	4	1	0	10-3	13	(+7)
3. F.C. Bihor	5	2	3	0	7-4	9	(+3)
4. F.C. UTA	5	3	0	2	8-6	9	(0)
5. Pandurii	5	2	3	0	6-4	9	(0)
6. Alba Iulia	5	2	2	1	12-6	8	(+2)
7. Olimpia	5	2	1	2	9-9	7	(-2)
8. Câmpia Turzii	5	1	3	1	7-7	6	(0)
9. M. Zlatna	5	1	2	2	5-6	5	(-4)
10. I. Pitești	5	1	2	2	9-11	5	(-4)
11. CSM Reșița	5	1	2	2	4-10	5	(-1)
12. ASA	5	1	1	3	4-9	4	(-2)
13. „U" Cluj	5	0	3	2	0-3	3	(-6)
14. „Poli" Timiș.	5	0	2	3	4-11	2	(-4)
15. Gaz Metan	5	2	1	2	9-5	0	(-9)
16. Jiul P.	5	0	0	5	4-12	0	(-9)

● **Gaz Metan este penalizată cu șapte puncte**

Etapa viitoare (sâmbătă, 15 septembrie 2001): F.C. Baia Mare-F.C. UTA, Apullum A. Iulia-Minaur Zlatna, ASA Tg. Mureș-Pandurii Tg. Jiu, F.C. Bihor-Olimpia S. Mare, Extensiv Craiova-Jiul Petroșani, „Poli" Timișoara-Gaz Metan Mediaș, CSM Reșița-„U" Cluj, Industria Sârmii Câmpia Turzii-Internațional Pitești.

DIVIZIA C

Arbitrul Dansa a furat victoria oaspeților

WEST PETROM PECICA - TRICOTAJE INEU 3-3 (0-0)

Stadion „West Petrom", teren moale, timp excelent pentru fotbal, spectatori 200. *Au marcat:* Cioară - min. 55, Varga - min. 88, V. Fritea - min. 90, respectiv Georgiu - min. 47, Pantea - min. 68, Ștefăligă - min. 71. Șuturi 12-9, pe poartă 8-5, cornere 6-2, ofsaiduri 1-4. *West Petrom:* Grozav - Cioară, G. Radu, Sighete, Șerb - Corsenti (min. 69 - Barta), Varga, Ponta (min. 64 - Sârbuț), Anca - V. Fritea, Bene. *Tricotaje:* Irimia - Cristea (min. 64 - Herman, min. 90 - Balaci), Jurcă, Pap, Toduța - Boloș, Abrudean, Georgiu, Muntean - Pantea (min. 89 - Huțu), Ștefăligă. *A arbitrat slab:* Laurențiu Dansa - la centru, ajutat - cu greșeli - de Sebastian Moisin și Florin Pirtea - asistenți. *Cartonașe galbene:* Cioară, Sighete, respectiv Boloș, Pantea, Herman, Irimia. *Cartonașe roșii:* Ștefăligă - min. 78 și Irimia - min. 90. *Observator FRF:* Leontin Selejan - Satu Mare

Nimic nu anunța finalul scandalos al unui meci între două echipe arădene.

În prima repriză, într-o liniște de invidiat - doar Pantea a beneficiat de o mare ocazie, însă șutul său a fost scos în corner de Grozav. După pauză, superiori la multe capitole, mai ales la știința jocului, oaspeții deschid scorul, atunci când Georgiu marchează un euro-gol, cu o semifoarfecă din 8 metri: 0-1.

În min. 55, V. Fritea a șutat puternic, de la 6 metri, Irimia a scos miraculos, iar apoi a prins mingea chiar pe linia porții. Un minut mai târziu, Corsenti a centrat de pe stânga, Cioară a șutat puternic, Irimia a respins până la același jucător, care nu a mai iertat: 1-1.

Între minutele 68 și 71 se părea că se scrie istoria partidei: prima dată, Ștefăligă l-a angajat în adâncime pe Pantea, care a scăpat singur și a marcat, iar apoi rolurile s-au inversat, pentru scorul de 1-3.

În min. 78, ca din senin, antrenorul Țamboi sare la Ștefăligă, la marginea terenului, îi dă un cap în gură, jucătorul reușește și el o directă de stânga, după care cade secerat, plin de sânge. Bătaia generală era aproape, câțiva oameni cu mintea limpede au sărit în teren, pentru a calma spiritele, printre aceștia și observatorul FRF, Leontin Selejan. După vreo cinci minute, în care spiritele s-au mai liniștit, Ștefăligă a văzut cartonașul roșu, iar Țamboi a fost trimis în tribună.

Cu un om în plus, gazdele au forțat și în min. 88 au redus din handicap, prin Varga, la o învălmășeală în careul ineuan.

Deși a arătat doar cinci minute de prelungiri, arbitrul Dansa a mai ținut și prelungiri la prelungiri, iar în min. 97, la un corner al pecicanilor, același incisiv Varga i-a luat fața lui Irimia și a trimis cu capul spre poartă, dar alături. Stupoare, căci „fluierașul" acordă iarăși corner, în mod inexplicabil. Se execută, portarul Irimia este ba ținut, ba tras, „centralul" se face că nu vede nimic, lasă jocul să continue și V. Fritea - din 6 metri - împinge balonul în plasă, pentru 3-3.

Arbitrul este la un pas de a fi linșat de jucătorii ineuani, Irimia îl bruschează și-l lovește pe Dansa, apoi vede - normal - cartonașul roșu. După aceea, același Irimia îl lovește peste față pe „cavalerul în negru", cu mănușile de portar, iar Dansa fluieră finalul partidei, pentru a nu cădea victimă furiei echipei oaspete.

LEO SFÂRA

Unii cu ratările, alții cu golurile

A. C. UNIVERSITATEA ARAD - MINERUL CERTEJ 4-2 (1-0)

Stadion Astra - CFR. Teren bun. Timp friguros. Spectatori: 200. **Șuturi la poartă**: 7-12. **Șuturi pe poartă**: 6-7. **Cornere**: 2-7. **Au marcat**: C. Roșca - min. 24, min. 48 și min. 89, S. Roșca - min. 64, respectiv, Andrei - min. 61 și Rădos - min. 74. **Formații - A.C.U. Arad**: Rusu - Bâgu (min. 53 - Omuț), Lung, Oprean, Aslău, Chirilă (min. 43 - Mogoșanu), C. Vizitiu, L. Paul (min. 46 - S. Roșca), Folea, N. Varga, C. Roșca. **Antrenor**: Marcel Coraș. **Minerul Certej**: Cibotariu - Fartușnic, Bădescu, Polvrea, Filip, Stănilă (min. 46 - Bozga), Lazăr (min. 70 - Rădos), Drăgoi, Lupea, Andrei, Naniu. **Antrenor**: Ioan Petcu. **A arbitrat satisfăcător**: Călin Cheregi - centru; Cristian Nagy (ambii Oradea) și Ioan Balaj (Știei) - asistenți. **Observator FRF**: Ioan Popa (Timișoara). **Cartonașe galbene**: Oprean, Chirilă, respectiv Stănilă, Andrei. **Jucătorul meciului**: C. Roșca (A.C.U. Arad)

La capătul „sfertului" de tatonare, oaspeții obțin un penalty. Șut centrare Lazăr, respins de un Chirilă ce s-a crezut voleibalist și 11 m. Execută Fartușnic, dar Rusu se întinde ca un arc și scoate în corner. Dacă „minerii" nu înscriu, o vor face gazdele la prima acțiune mai periculoasă. **Centrare Varga, reluare din alunecare C. Roșca și din min. 24 era 1-0.** Oaspeții replică rapid, dar Lupea și Lazăr irosesc două uriașe oportunități de egalare.

Scenariul reprizei secunde e identic, cu oaspeții dominând categoric, dar ratând exasperant și cu „studenții" arădeni ce au învățat lecția contraatacului de nota zece. În min. 47, Bozga ratează incredibil. **Pe contră, C. Roșca scăpat de la limita ofssaid-ului, îl învinge pe neinspiratul Cibotariu și 2-0 (min. 48).** Zece minute mai târziu, iar penalty pentru vizitatori. Execută Lazăr, dar mingea lovește bara. Incredibil. **În min. 61, Andrei înscrie cu un șut de la 16 m și 2-1.** Nu trec decât trei minute și gazdele își măresc din nou avantajul. **Corner Aslău, cap din 5 m, S. Roșca și 3-1.** Vine replica Certejului. **Centrare Fartușnic și nou intratul într-un picior, Rădos, trimite cu capul imparabil, 3-2.**

Finalul e superb. Gazdele rămân în zece, Aslău accidentându-se, iar oaspeții asediază careul arădenilor. Golul ce plutea „în aer" va veni, dar contrar cursului jocului, în poarta cealaltă. **Era min. 89, când C. Roșca, scăpat singur, șutează fără speranțe pentru Cibotariu, 4-2 și nimic nu se mai putea întâmpla.**

DANIEL SCRIDON

REZULTATELE ETAPEI a IV-a

West Petrom Pecica - Tricotaje Ineu 3-3; A.C.U. Arad - Minerul Certej 4-2; Corvinul Hunedoara - CFR Teiuș 7-0; Soda Ocna Mureș - Mureșul Deva 3-1; Cuprirom Abrud - Dacia Orăștie 0-0; Metalurgistul Cugir - F.C. Telecom Arad 1-0; Minerul Lupeni - Marmosin Simeria 2-0; Aurul Brad - Inter Petrila 0-0.

Clasamentul

1. Corvinul	4	4	0	0	16-2	12 (+6)
2. Mureșul Deva	4	3	0	1	12-8	9 (+3)
3. Minerul Certej	4	3	0	1	11-9	9 (+3)
4. Ocna Mureș	4	2	1	1	10-8	7 (+1)
5. Tricotaje Ineu	4	2	1	1	6-8	7 (+1)
6. Dacia Orăștie	4	1	2	1	2-2	5 (-1)
7. M. Simeria	4	2	0	2	5-5	6 (0)
8. Minerul Lupeni	4	2	0	2	3-4	6 (0)
9. CFR Teiuș	4	2	0	2	4-10	6 (0)
10. A.C.U. Arad	4	1	2	1	9-8	5 (-1)
11. Cuprirom	4	1	1	2	3-4	4 (-2)
12. Inter Petrila	4	1	1	2	2-3	4 (-2)
13. Aurul Brad	4	1	1	2	4-6	4 (-2)
14. F.C. Telecom	4	1	0	3	5-6	3 (-3)
15. Met. Cugir	4	1	0	3	4-9	3 (-3)
16. West Petrom	4	0	1	3	6-12	1 (-5)

Etapa viitoare (sâmbătă, 15 septembrie 2001): Minerul Lupeni - ACU Arad, Marmosin Simeria - Cuprirom Abrud, CFR Teiuș - Aurul Brad, Inter Petrila - West Petrom Pecica, Tricotaje Ineu - Metalurgistul Cugir, F.C. Telecom Arad - Soda Ocna Mureș, Mureșul Deva - Minerul Certej, Dacia Orăștie - Corvinul Hunedoara.

UN HULIGAN LA PECICA

După ce i-a băgat în buzunar mai multe milioane, cu ale sale goluri ce însemnau - de multe ori - victorii, el, huliganul, s-a găsit să-l pedepsească pe golgeter, după patru ani în care a fost ținut „în spate" de acesta. Și nu și-a găsit un alt mod de a răspunde binelui, decât cu rău, purtându-se precum un derbedeu.

La meciul West Petrom Pecica - Tricotaje Ineu, antrenorul cu portarii de la gazde, acum și mai celebrul Alexandru Țamboi, l-a lovit cu capul în plină figură pe Dan Ștefăligă, în minutul 78, o ieșire ce trebuie neapărat discutată de președintele clubului, un om cu capul pe umeri, în persoana lui Dan Gabriel Boric. Acesta nu ar trebui să tolereze huliganismul în cadrul clubului pe care îl conduce, acte reprobabile putându-se repeta oricând dacă nu pune piciorul în prag. Cu fața plină de sânge, dar apucând să riposteze cu un pumn în figura lui Țamboi, Ștefăligă era desprins parcă dintr-un film de groază, ce rula pe un stadion de fotbal.

Așa ceva este inadmisibil pe o arenă, unde mai pui că era vorba de un joc în care erau angrenate două echipe din județul nostru. Lui Țamboi ar trebui să-i fie rușine de ce a făcut, să se închidă în casă să nu-l vadă nimeni, o mai lungă perioadă de vreme. Ce a făcut el întrece orice limită. Și unde mai pui că e și antrenor. Halal!

LEO SFÂRA

ON CLINIC LTD
CENTRU MEDICAL INTERNATIONAL

Rezolvarea sigură a problemelor de
DINAMICĂ SEXUALĂ MASCULINĂ
prin intermediul Clinicilor ON
in Timișoara

O viață sexuală completă !

O viață sexuală completă este o cheie importantă pentru funcționare sănătoasă sub toate aspectele vieții, mai ales în relația dintr-un cuplu.
Dacă există o problemă, este mai bine să te ocupi de ea imediat și să nu o ignori.

Îmbunătățirea vieții sexuale

La Clinicile ON există o singură specialitate: Îmbunătățirea vieții sexuale, fapt pe care îl realizăm în mod excelent și profesionist.
Dacă aveți impresia că frecvența relațiilor sexuale ale dvs. și ale partenerei dv. nu vă satisface sau nu o satisface, dacă vă deranjează unul din fenomenele cunoscute fiecărui bărbat: ejaculare precoce, erecție slabă, sau impotență în orice stadiu, acesta este momentul să vă adresați CLINICILOR ON și să vă rezolvați problema.

- Camere de așteptare private și asigurarea discreției pacientului este garantată.

Timisoara : 056-434888
Bucuresti : 01-311.19.29
Baia Mare : 062-433.303
Iasi : 032-113.022
(2059574)

FOTBAL - DIVIZIA A

Rezultatele etapei a V-a: Sportul Studențesc - U.M. Timișoara 3-0, „U" Craiova- F.C. Brașov 0-0, Gloria Bistrița - F.C. Argeș 2-0, F.C. Național-Petrolul Ploiești 2-2, F.C. Farul-Dinamo 2-2, Astra Ploiești - Rapid 1-2, F.C.M. Bacău - Ceahlăul P. Neamț 1-1, Steaua-Oțelul Galați 2-0.

Etapa viitoare (14-16 septembrie): U.M. Timișoara-Astra Ploiești, Rapid - F.C.M. Bacău, F.C. Argeș-Steaua, F.C. Brașov- F.C. Național, Dinamo-Sportul Studențesc, Oțelul Galați-F.C. Farul, Petrolul Ploiești-Gloria Bistrița, Ceahlăul P. Neamț - „U" Craiova.

Clasamentul

1. Rapid	5	4	1	0	11-4	13
2. Steaua	5	3	1	1	10-5	10
3. Bistrița	5	3	1	1	5-5	10
4. Sportul	5	3	0	2	9-4	9
5. Dinamo	5	2	2	1	13-8	8
6. F.C. Național	5	2	2	1	10-6	8
7. F.C. Brașov	5	2	2	1	4-4	8
8. Astra Pl.	5	2	1	2	6-4	7
9. „U" Craiova	5	2	1	2	6-6	7
10. Oțelul	5	2	1	2	5-6	7
11. Petrolul	5	2	1	2	5-7	7
12. Bacău	5	1	2	2	6-6	5
13. Farul	5	1	2	2	6-7	5
14. Ceahlăul	5	1	2	2	5-8	5
15. F.C. Argeș	5	1	1	3	3-11	1
16. UMT	5	0	0	5	2-15	0

LA ȘOFRONEA, ȘIRIA A CÂȘTIGAT PREA UȘOR DERBY-UL ETAPEI

COMERA - ȘIRIANA ȘIRIA 0-1 (0-1)

Meci de slabă factură tehnico-tactică, la Șofronea, într-un joc ce părea a fi un mare derby. Însă - din păcate - gazdele au fost extrem de slabe, chiar neașteptat, au evoluat fără vlagă și parcă fără dorința de a câștiga. Altădată răi, punând osul la bătaie, încercând să câștige cu orice preț, cei de la Comera au deziluzionat total, toți jucătorii fiind o apă și un pământ. Pe acest fond, cei din Șiria - care nu au strălucit deloc - și-au făcut jocul, profitând de slăbiciunile formației gazdă.

Chiar dacă în min. 6, Comera a beneficiat de un penalty, la un fault asupra lui Cristi Sandu, Roland Balaj a executat lovitura de pedeapsă în plopi. Apoi, până în min. 29, nu s-a întâmplat nimic. Atunci, Drida a executat un corner, portarul Fador a ieșit aiurea, R. Balaj l-a scăpat de sub supraveghere pe A. Bucur, iar acesta a înscris fără probleme, din apropiere: 0-1. La doar trei minute, schimbare interesantă în tabăra gazdelor, Cristi Sandu fiind înlocuit de Burada, care mai apoi a părăsit terenul.

În repriza secundă, min. 57, A. Bucur vede al doilea galben și este eliminat, însă gazdele rămân la fel de impotente pe teren, căci până la sfârșit - deși aveau la dispoziție mai mult de jumătate de oră - nu au reușit aproape nimic, de notat fiind doar bara lui Ursoi, ce a venit imediat după eliminare.

Nervos - probabil pe neputința propriei echipe - antrenorul Comerei, Marcel Cean, s-a răzbunat pe arbitrul Dumitru, insultându-l. La vederea cartonașului roșu, Cean l-a lovit cu mingea pe „cavalerul fluierului", gest care nu mai necesită vreun comentariu, cei ce judecă fiind cerberii ajefiști.

Așadar, un derby doar cu numele s-a încheiat - totuși - liniștit, așa cum a fost, de-altfel, toată partida.

Comera: Fador - Olariu (Pocei), A. Vizitiu, Stein, Weirer, Ursoi, Botezatu, Ujvari, Sandu (Burada, Popa), Balaj, Mitiți.

Șiria: Dușan - Drida, A. Bucur, Lăzărescu, Alb, Neacșu, Mărcuș (Bugariu), Câmpin, Burtea (Malec), Bocșa (Pinta), Arși.

Au arbitrat bine: Florin Dumitru - la centru, Sebastian Pantiș și Nicolae Dehelean - asistenți.

Observator AJF: Hristos Metcas.

LEO SFÂRA

CRIȘUL CHIȘINEU-CRIȘ - FRONTIERA CURTICI 0-6 (0-4)

Sâmbătă, orele 17,00, stadion Crișul, timp rece, teren moale, spectatori 50.

Au marcat: Bârlă (min. 4), Moț (min. 16), Băd (min. 18), Oiță (min. 36 și 63), Stângu (min. 77 - autogol).

Crișul Chișineu-Criș: Susan - Chiș, Balint, Iancu, Stângu, I. Mihoc, Volodea, Butariță, Lazea C., Cherecheși, Botău. Au mai jucat: Lazea D., Balaș, Orosz. Antrenor: Dan Dumitrescu.

Frontiera Curtici: Moț I - Maghici, Bilan, Juncu, Fâșie, Crașovschi, Bârlă, Oiță, Vlad, Moț, Băd. Au mai jucat: Mateiaș, Călin, Moțiu. Antrenor: Gheorghe Cameniță.

Arbitraj bun al brigăzii formate din Victor Ciurescu - la centru, Nicușor Forton și Traian Enoiu - asistenți.

Observator A. J. F.: Florin Romanescu.

▼ Meci într-un singur sens cu „vameșii", care nu au întâmpinat nici o dificultate în a umili o formație Crișul, care a demonstrat că nu se descurcă deloc în fața echipelor cu pretenții din Divizia D. ▼ Scorul a fost deschis încă din minutul 4, când Bârlă șutează la firul ierbii din opt metri, surprinzându-l pe Susan. ▼ Dominarea cvasi-totală a oaspeților va aduce încă două goluri, în minutele 16 și 18, reușite de Moț și Băd, pe fondul carențelor grave din apărarea Crișului. ▼ Talentatul mijlocaș al Curticiului, Oiță, își trece în cont primul gol în minutul 36, când driblează tot ce îi iese în cale și duce scorul la 0-4. ▼ Nici după pauză, evoluția elevilor lui Dan Dumitrescu nu suferă îmbunătățiri, de aici și până la scorul de tenis înregistrat la finalul celor 90 de minute nefiind decât un pas. ▼ În minutul 63, Oiță realizează „dubla", în același mod în care a înscris primul gol, pentru ca tabela să fie închisă de autogolul de generic al fundașului Stângu (min. 77). ▼ De menționat că prin accidentarea lui Cherecheși, gazdele au evoluat aproape 10 minute în nouă jucători de câmp, până când portarul de rezervă, Balaș, a fost trimis pe teren, în avanposturi.

SORINA AMBRUȘ

VULTURII SOCODOR - PROGRESUL PECICA 3-1 (2-1)

După cinci minute de joc, așa cum a promis, echipa gazdă s-a retras de pe teren în semn de protest față de delegarea lui Marcel Vida (arbitru recuzat de gazde) la partida Înfrățirea Iratoșu - Vulturii Socodor. „Centralul" a arătat trei minute, conform regulamentului, iar după un minut, jocul s-a reluat fără probleme. Suspendat de președintele clubului, antrenorul Mihai Petcuț și-a condus echipa de după gard. Despre meci putem spune că a fost unul interesant, datorită oaspeților, care au fost un adversar pe măsură, mai ales în prima parte a meciului. În min. 21, Czank își aduce echipa în avantaj, spre stupoarea celor din Socodor, 0-1. Treziți din somn, Vulturii asaltează poarta oaspeților spre finalul reprizei. După câteva ratări, Brandais (min. 41) și Gyenge (min. 43) fac ca scorul să devină 2-1.

Repriza secundă a fost controlată de echipa gazdă în mod autoritar, doar ratările au făcut ca scorul să nu ia proporții. Totuși, Vulturii reușesc un gol prin Brandais (min. 60) și își permit luxul de a rata și un penalty (min. 72) prin Gyenge.

Să mai consemnăm (re)debutul lui Lazăr în fotbalul județean, care la 41 de ani s-a legitimat la Vulturii Socodor. În cele 25 de minute cât a jucat, nu a făcut-o deloc rău, pasele lui fiind aplaudate de cei aproximativ 200 de spectatori.

Formații - Vulturii: Burian - Szell, Berar, Burcă, Bucur, Brandais, Riviș, Buruiană, Gyenge, Nescovici, Panin. **Au mai evoluat**: Muj, Petic, Lazăr și Ardelean. **Progresul**: Rașca - Bărbosu, Ozoreanu, Sucigan, Dudaș, Țălan, Chepețan, Bănățan, Olteanu, Muraru, Czank. **Au mai jucat**: Mihnea, Lovin și Păiușan.

Au arbitrat: Bujorel Dănilă, ajutat de Viorel Strengar și Gabriel Hărduț - asistenți. **Observator AJF**: Valer Havași. **La juniori**: 1-1

ADELA CIOLOCOI

ARMONIA INEU - UNIVERSITATEA ARAD 2-3 (1-1)

Au marcat: Păcurar (min. 9), Tudor (min. 57 - din penalty) respectiv Ionescu (min. 30, 49), Covaci (min. 85).

Armonia: Feieș (cpt) - Zopota, Bortoș, Horvath, Blidar - Tudor, Purice (min. 62 - Morar), Avram (min. 76 - Bun), Uscă - Păcurar (min. 67 - Bocică), Șurtea. **Antrenor**: Ioan Leucuța.

„U" Arad: Leric - Roman, Ciobu, Miheț, Lădău (min. 55 - Raicu) - Holiartoc (min. 65 - Văduva), Covaci, Ionescu (min. 90 - Belejan) - Andea (min. 41 - Sfârlogea), Zamă (cpt). **Antrenor**: Gavrilă Biro.

Arbitri: Doru Herțeg - Mircea Gornic, Ioan Florea. **Observator A.J.F.**: Nicolae Ardelean. **La juniori**: 0-17.

● „Studenții" au obținut prima victorie externă din acest sezon pe terenul nou-promovatei Armonia Ineu, după un joc în care pregătirea fizică superioară a elevilor lui Gabi Biro și-a spus cuvântul. ● Gazdele au început mai bine partida, deschizând scorul în minutul 9, când Șurtea a executat în bară o lovitură liberă de la 17 m, mingea a ricosat până la Păcurar care a marcat din 4 m. ● Ionescu egalează un șut imparabil în minutul 30 și își aduce echipa în avantaj la patru minute de la reluare, profitând de sincopele din defensiva ineuană. ● Cel mai bun jucător al gazdelor, Tudor, transformă un penalty acordat pentru un hent al lui Ciobu, dar studenții găsesc resursele necesare victoriei și Covaci (jucătorul meciului) înscrie în minutul 85 golul care aduce Universității primele trei puncte externe.

RADU ROMANESCU

ROMVEST - ȘOIMII PÂNCOTA 1-0 (1-0)

A marcat: Strecicov (min. 38)

Romvest: Potoreț-Melnic, Malița, Roșu (cpt), Iancu-Fedor, R. Tisza, Năbăban (min. 83 Boicu), Strecicov (min. 78 Bakos) - Negrea (min. 40 Stein), Moț (min. 52 Gligor). **Antrenor**: Francisc Tisza.

Șoimii: Huzdup-S. Șold (min. 62 Szabo), Madoș, Pistrui, Pașca (min. 90 D. Șold) - Anghel, Ardelean (cpt.), O. Dragalina (min. 77 S. Dragalina), C. Perța (min. 71 S. Perța) - Toderaș, Gherman - **Antrenor:** Ioan Șold

Au arbitrat bine: Mircea Bondar-Mircea Toderici, Emil Cristea. **Observator A.J.F.:** Nicolae Belle

Disputat sub privirile președintelui A. J. F. Nicu Selejan, jocul dintre Romvest și Șoimii Pâncota a început fără obișnuita perioadă de tatonare. Era doar minutul 2 când, după o bară a lui Negrea, Melnic a fost faultat în careul advers de Pașca, iar centralul Mircea Bondar a dictat lovitură de pedeapsă. A executat același Melnic, însă mingea a trecut pe lângă stâlpul din stânga al porții apărate de Huzdup. „Șoimii" echilibrează partida, șuturile lui Anghel și Madoș de la 25-30 de metri ocolind cu puțin poarta gazdelor în minutele 6 și respectiv 12. Golgeterul echipei antrenate de Ioan Șold, Gherman, a avut golul în picior în minutul 25, însă portarul Potoreț a fost mai rapid decât vârful pâncotan, reușind să-l blocheze pe acesta în ultima clipă.

Treptat, tinerii lui Francisc Tisza trec la cârma jocului. Un șut înșelător expediat de Moț este deviat de Huzdup în corner. Execută Moț, Malița „lasă" pentru Strecicov, care vine lansat și îl execută pe Huzdup: 1-0.

În repriza secundă, oaspeții au alergat zadarnic după golul egalării, blocul defensiv al Romvest-ului condus de Malița oprind acțiunile de atac undeva, la 20 de metri distanță de poarta apărată de Potoreț. Mai mult, tot gazdele au ratat două ocazii mari: o lovitură liberă trimisă de Gligor a trecut puțin peste poartă în minutul 55 și, cu trei minute înainte de final, Bakos a reluat peste poartă din 7 m o centrare de pe stânga a excelentului Fedor.

Victori meritată a celei mai tinere echipe din campionatul județean, care se dovedește în continuare o veritabilă sursă de talente pentru fotbalul arădean, părând în stare să pună probleme echipelor cu pretenții la promovare.

RADU ROMANESCU

ȘOIMII LIPOVA - TRICOUL ROȘU SATU NOU 4-1 (2-1)

Gazdele se părea că nu vor onora - cum se cuvine - un splendid echipament primit din Germania, de la fostul fotbalist al lor, Lucian Crăciunescu. Asta, pentru că - în min. 5 - Man deschide scorul, după o reluare cu capul, la o centrare a lui Unc: 0-1.

Peste două minute, Szabo este învins de un șut al lui Marian, deviat de Rus: 1-1. Tuse profită de marcajul relativ al oaspeților, în min. 9, când trimite de la limita careului mare, în vinclu, pentru scorul primului mitan: 2-1.

La două minute de la reluare, Ilioni duce scorul la 3-1, printr-o reluare cu capul, la o respingere greșită a lui Szabo. Scorul meciului îl realizează Deffert - „cap", la o centrare Schmidt: 4-1.

Combinata boemă a oaspeților este la pământ, iar un antrenor arhaic nu poate găsi soluția revenirii în joc și până la final consemnăm doar eliminarea lui Secoșan (Lipova), în min. 86.

Șoimii: Popa - Lăcătuș, Bordea, Deffert, Ghiță, Marian, Schmidt, Stei (Petrescu), Olaru (Secoșan), Ilioni (Lingurar), Tuse.

Tricoul Roșu: Szabo - Botaș, Vasiu (L. Csak), Ichim, I. Csak, Rus, Unc, Kruciai (Revnic), A. Csak (Răduț), Donca, Man.

Au arbitrat bine: Adrian Apătean - la centru, ajutat de asistenții Marcel Vida și Nicolae Iacob.

Observator AJF: Vasile Marian

SORIN CAZAN

GLORIA ARAD - PĂULIȘANA PĂULIȘ 2-0 (1-0)

Două echipe fără pretenții în acest campionat s-au întâlnit sâmbătă dimineața pe terenul de la Bou Roșu. A rezultat așadar un meci fără miză, în care gazdele s-au cam chinuit pentru a se alege cu trei puncte. Dar victoria victorie rămâne, indiferent de modul în care s-a jucat. În minutul 12 de joc se deschide scorul. Rad prinde un șut bun de la 10 m și înscrie fără probleme. Șase minute mai târziu Popa ar fi putut egala, însă goal keeper-ul Gloriei se opune. Abia spre finalul primei părți am mai putut consemna o ocazie notabilă. Strugariu îl găsește pe Bota bine așezat în fața porții, însă acesta, inexplicabil, șutează pe lângă.

A doua repriză a meciului debutează cu un șut puternic de la 25 m al lui Luchian, greu respins de portarul echipei gazdă. Urmează apoi câteva ocazii în contul gazdelor, concretizate fără nici un rezultat. Cu șapte minute înainte de final, Strugariu se răzbună pe toate ratările, punctând pentru 2-0.

Formații - Gloria: Pintea - Pop, Ungur, Maier, Iftimie, Horga, Popa, Rad, Bota, Oros, Strugariu. **Au mai jucat**: Roman, Ardelean și Bizău. **Antrenor**: Bizău Bodnăraș. **Păulișana**: Sârbu - Nițu, Krafcic, Păcurar, Nicoară, Luchian, Gherga, Beraru, Orban, Popa, Heuberger. **A mai evoluat**: Ardelean. **Antrenor**: Nicu Ardelean.

Au arbitrat bine: Marius Ilea - centru, ajutat de Codrin Ciocan și Mircea Toderici Jr. - asistenți. **Observator AJF**: Viorel Rachinoiu. **La juniori**: 3-2

ADELA CIOLOCOI

REZULTATELE ETAPEI A V-A

Crișul Ch. Criș - Frontiera Curtici 0-6; Gloria Arad - Păulișana Păuliș 2-0; Armonia Ineu - „U" Arad 2-3; Șoimii Lipova - Tricoul Roșu Satu Nou 4-1; Victoria Nădlac - Înfrățirea Iratoș 1-0; A.S. Romvest - „Șoimii" Pâncota 1-0; Vulturii Socodor - Progresul Pecica 3-1; Comera - Șiriana Șiria 0-1.

Etapa viitoare (14-16 septembrie 2001): „U" Arad - A.S. Romvest; Frontiera Curtici - Gloria; Șoimii Pâncota - Crișul Ch. Criș; Șiriana Șiria - Victoria Nădlac; Tricoul Roșu Satu Nou - Vulturii Socodor; Păulișana Păuliș - Comera; Înfrățirea Iratoș - Armonia Ineu; Progresul Pecica - Victoria Nădlac.

Clasamentul

1. Șiria	5	5	0	0	16-5	15	(+9)
2. Curtici	5	4	1	0	19-4	13	(+7)
3. Socodor	5	4	0	1	10-5	12	(+3)
4. Comera	5	3	1	1	10-4	10	(+1)
5. „U" Arad	5	3	0	2	13-5	9	(+3)
6. Pâncota	5	3	0	2	9-4	9	(+3)
7. Gloria	5	3	0	2	13-9	9	(0)
8. Romvest	5	3	0	2	9-6	9	(0)
9. Iratoș	5	3	0	2	8-5	9	(+3)
10 Nădlac	5	2	0	3	5-16	6	(-3)
11. Lipova	5	1	2	2	8-10	5	(-4)
12. A. Ineu	5	1	1	3	11-10	4	(-5)
13. Ch. Criș	5	1	1	3	4-12	3	(-6)
14. Satu Nou	5	1	0	4	4-19	3	(-3)
15. P. Pecica	5	0	0	5	3-16	0	(-6)
16. Păuliș	5	0	0	5	1-17	0	(-6)

Lupte greco-romane ***La sfârșitul săptămânii trecute***

ARADUL I-A COMEMORAT PE MARII SĂI CAMPIONI, TEODOR BLIDAR ȘI ROMAN CODREANU

Doi oameni, două destine, două glorii. Teodor Blidar (1928-1992) și Roman Codreanu (1952-2001) și-au pus viața în slujba sportului arădean. Primul, sportiv, arbitru dar în special șlefuitor de talente, cel de-al doilea, singurul luptător medaliat olimpic al Aradului (locul III la J. O. de la Montreal 1976) au făcut din luptele greco-romane un „modus vivendi". Acești profesioniști au fost comemorați la sfârșitul săptămânii recent încheiate, în cadrul ediției a VIII-a a Turneului Internațional de lupte greco-romane „Memorialul Teodor Blidar - Roman Codreanu".

În organizarea cluburilor C.S.Ș. Gloria și C.S. Astra Arad, Direcția Județeană a Tineretului și Sportului Arad și Federația Română de Lupte, competiția a început - practic - vineri cu ședința tehnică și cântarul oficial, iar la orele serii delegațiile au fost invitate la o masă festivă, unde s-au depănat amintiri dar s-a și încercat găsirea unor soluții pentru bunul mers al luptelor greco-romane din România. Sâmbătă dimineața, de la orele 9, pe saltelele instalate în incinta Sălii Sporturilor Victoria, nu mai puțin de 108 sportivi au intrat în febra concursului propriu-zis, la categoriile juniori și cadeți. De peste hotare, au fost prezente în orașul nostru patru delegații, din Ungaria (Ferencvaros Budapesta), Polonia (Titan Katowice), Iugoslavia (Botos Subotica) și Republica Moldova (lot național), cărora li s-au alăturat 16 grupări din țară. Din lipsa banilor, cluburile românești au prezentat la Arad un număr redus de competitori, însă pe cei mai buni dintre cei buni, medaliați la campionate europene și mondiale. Acest lucru a crescut simțitor nivelul turneului, unele meciuri, pe muchie de cuțit, încălzind deseori asistența, nu prea numeroasă, din tribunele Sălii Polivalente. Dar iată cum s-a prezentat podiumul de premiere la fiecare categorie:

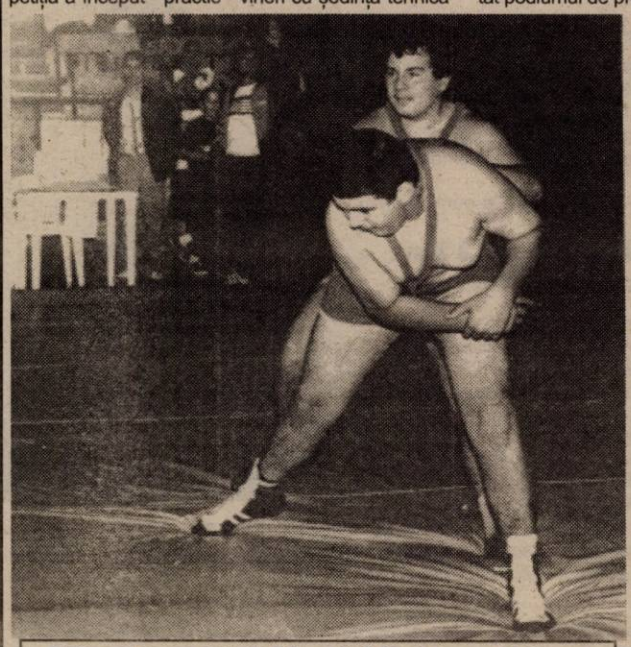

Băiatul regretatului Romică Codreanu, Răzvan (primul în această imagine), amintește prin alură și tehnica folosită în luptă de tatăl său

Juniori II

Ctg. 42 kg: 1. Marius Toma (CSȘ Sfinx Bușteni); 2. Vasko Istvan (Ferencvaros)

Ctg. 46 kg: 1. Marin Paul (CSȘ Sfinx Bușteni); 2. Adrian Mocanu (Rep. Moldova); 3. Pavel Lakosewics (SK Katowice)

Ctg. 50 kg: 1. Dumitru Celonenko (Rep. Moldova); 2. Liviu Dia (CSȘ Caransebeș); **3. Cristian Ursu (CSȘ Gloria - Astra Arad)**

Ctg. 54 kg: 1. Florin Doncilă (CSȘ Sfinx Bușteni); **2. Matei Hofman (CSȘ Gloria - Astra Arad)**; 3. Sergiu Ursu (Rep. Moldova)

Ctg. 58 kg: 1. Ilie Iliuță (CS Satu Mare); 2. Tamaș Zahrad (Ferencvaros); **3. Florin Ocneanu (CSȘ Gloria - Astra Arad)**

Ctg. 63 kg: 1. Ionel Pușcașu (CSȘ Sfinx Bușteni); 2. Dumitru Lupu (Rep. Moldova); 3. Ivan Nemeth (Ferencvaros)

Ctg. 69 kg: 1.Ghena Gutu (Rep. Moldova); **2. Daniel Drăgan (CSȘ Gloria - Astra Arad); 3. Adrian Folț (CSȘ Gloria - Astra Arad)**

Ctg. 76 kg: 1. Zoltan Fodor (Ferencvaros); 2. Petru Zaporojan (Rep. Moldova); 3. Ion Ceban (Rep. Moldova)

Ctg. 85 kg: 1. Șandor Merkl (Ferencvaros); 2. Miklowski Michail (SK Katowice); 3. Peter Bartha (Ferencvaros)

Ctg. 100 kg: 1. Kristian Lenthar (Ferencvaros); **2. Răzvan Codreanu (CSȘ Gloria - Astra Arad)**; 3. Aurel Bogdan (CSȘ Timișoara)

Clasament final: 1. CSȘ Sfinx Bușteni - 15 puncte; 2. Republica Moldova - 14 p; 3. Ferencvaros (Ungaria) - 12 p; **4. CSȘ Gloria - Astra Arad - 12 p**; 5. CS Satu Mare - 3 p; 6. SK Katowice (Polonia) - 3 p

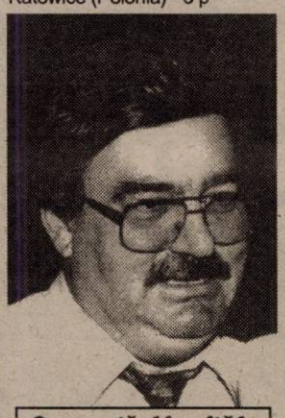

O prezență obișnuită la „Memorialul Teodor Blidar - Roman Codreanu", Dinu Blidar

Cadeți

Ctg. 32 kg: 1. Marian Nan (CSȘ Sfinx Bușteni); **2. Sebastian Belean (CSȘ Gloria - Astra Arad)**; 3. Florin Muscalu (CSȘ Sfinx Bușteni)

Ctg. 35 kg: 1. Valentin Cercel (CSȘ Sfinx Bușteni); **2. Gheorghe Huian (CSȘ Gloria - Astra Arad)**; 3. Cristian Nichita (CS Satu Mare)

Ctg. 39 kg: 1. Sergiu Stan (CS Satu Mare); **2. Florin Popa (CSȘ Gloria - Astra Arad)**; 3. Varko Stoianov (SK Botos)

Ctg. 42 kg: 1. Robert Papp (CSȘ Lugoj); 2. Vladimir Zaporozan (Rep. Moldova); **3. Alexandru Oachiș (CSȘ Gloria - Astra Arad)**

Ctg. 47 kg: **1. Adrian Dascălu (CSȘ Gloria - Astra Arad)**; 2. Marian Cazac (Rep. Moldova); 3. Mario Kerenyi (CSȘ Lugoj)

Ctg. 53 kg: 1. Daniel Răbușan (CSȘ Caransebeș); 2. Zenobia Mic (CS Satu Mare); 3. Gergely Molnar (Ferencvaros)

Ctg. 59 kg: 1. Atila Kuzmici (Ferencvaros); **2. Marius Panin (CSȘ Gloria - Astra Arad)**; 3. Kotwica Marcin (SK Katowice)

Ctg. 66 kg: 1. Alin Chiorean (CSȘ Baia Mare); **2. Bogdan Înțeleptu (CSȘ Gloria - Astra Arad)**

Ctg. 78 kg: 1. Mihai Pop (CSȘ Baia Mare); **2. Vlad Drăgoi (CSȘ Gloria - Astra Arad)**

Ctg. 90 kg: 1. Dan Lungu (CSȘ Gloria - Astra Arad); 2. Flavius Crăpiceanu (CSȘ Gloria - Astra Arad); 3. Adrian Toma (CSȘ Gloria - Astra Arad)

Clasament final: 1. CSȘ Gloria - Astra Arad - 22 puncte; 2. CSȘ Sfinx Bușteni - 17 p; 3. CSȘ Baia Mare - 16 p; 4. CS Satu Mare - 6 p; 5. CSȘ Lugoj - 4 p; 6. Ferencvaros (Ungaria) - 4 p

Într-un clasament general, arădenii de la CSȘ Gloria și Astra au ocupat prima poziție cu 34 de puncte, urmați fiind de CSȘ Sfinx Bușteni 32 p și lotul național al Republicii Moldova cu 18 p.

Premiile, care au constat în tricouri, medalii comemorative, diplome și tot felul de obiecte, au fost înmânate sportivilor de Pavel Sârbu, inspector general, Vasile Pușcașu, secretar general al F.R.L., Mihai Telechi, director CSȘ Gloria, Gheorghe Biriș, președinte Astra Arad și Spiridon Stanciu, președinte al comisiei de lupte de pe lângă D.J.T.S. Arad și membru în biroul federal.

La sfârșitul turneului am crezut de cuviință să aflăm părerea câtorva oameni, pentru care Memorialul „Teodor Blidar - Roman Codreanu" are o însemnătate aparte:

Dinu Blidar (fiul regretatului Teodor Blidar): „Mă bucur enorm că am participat și la cea de-a opta ediție a Memorialului «Teodor Blidar», iar faptul că s-a adăugat numele lui Romică Codreanu la turneul comemorativ organizat în memoria tatălui meu nu poate decât să mă întristeze, pentru că medaliatul nostru olimpic nu mai este în viață. Eu promit ca an de an, să mă implic atât cât voi putea în organizarea turneului internațional «Memorialul Teodor Blidar - Roman Codreanu»".

Vasile Pușcașu (secretar general al Federației Române de Lupte): „Acest turneu internațional a fost un bun prilej pentru sportivii români de a-și măsura forțele cu luptători din alte țări. Astfel au primit încredere în propriile forțe, știu la ce nivel se situează în comparație cu sportivii din țările care pun mare preț pe luptele greco-romane."

Răzvan Codreanu (fiul medaliatului olimpic Romică Codreanu): „Îmi pare rău că nu am reușit să câștig la categoria 100 kg, dar astăzi, sportivul maghiar a fost mai bun. Țin permanent legătura în cer cu tatăl meu, care îmi spune mereu să câștig. Sper ca nici o clipă să nu-l dezamăgesc."

Spiridon Stanciu (principalul organizator al Memorialului „Teodor Blidar - Roman Codreanu"): „Competiția a fost o reușită din toate punctele de vedere. Suntem mulțumiți că, în calitate de organizatori, am reușit să mulțumim absolut toate delegațiile participante prin condițiile de concurs, cazare și masă oferite."

CĂLIN MNERIE
Foto: VIOREL MUSCA

Handbal feminin

RAAL BISTRIȚA-SABINA & CO U.V.V.G. ARAD 25-21 (12-7)

În prima etapă a Diviziei A de handbal feminin, arădencele au fost aproape de o surpriză în fața principalei candidate la promovarea pe prima scenă. „Noi am pierdut, nu gazdele au câștigat. Cu mai multă încredere, dacă ne trezeam la timp și nu ratam atâtea situații, am fi învins. Credeam că echipa bistrițeană este mult superioară. Până să ne dăm seama de adevăratul raport de forțe, a fost prea târziu ... Suntem oricum în progres, în special în faza de apărare" - ne-a declarat antrenoarea Emilia Mandache. Golurile formației arădene au fost realizate de Inoan 8, Danci 4, Tecar 3, Maghiș 1, Henika 1, Both 1, D. Cosma 1, Porcolean 1 și Anghel 1, ultima, o jucătoare de perspectivă, în vârstă de numai 16 ani.

A. HĂRȚĂU

Handbal masculin

ÎNFRÂNGERE PENTRU HC SAFILAR

Din păcate, primul meci din noul sezon a coincis cu o înfrângere pentru handbaliștii arădeni. Astfel, sportivii noștri au întâlnit formația HC Mehedinți, într-un meci care s-a desfășurat în aer liber la Turnu Severin. Victoria a revenit formației gazdă, cu scorul de 36-31 (18-12). Pentru arădeni au punctat: Cristescu 7, Tudor 6, Peter 5, Vaidasigan 5, Gabor 3, Sergheev 3, Ursache 2. De la antrenorul Ioan Buruc am aflat că s-a ratat foarte mult iar portarul Bogdan Ungureanu a evoluat accidentat. Urmează meciul de la Reșița, cu echipa UCMR din localitate, care va fi unul destul de greu.

A. C.

Odată cu disputarea etapei a V-a

ARĂDENII ȘI-AU LUAT RĂMAS BUN DE LA MOTOCICLISMUL VITEZĂ

Duminică dimineața, ploaia și temperatura scăzută i-a împiedicat pe împătimiții cailor putere să asiste în număr mare la cea de-a V-a etapă a Campionatului Național de motociclism viteză, ultima disputată pe Aeroportul Internațional din Arad în acest an. Organizat de „Las Vegas" Arad, în colaborare cu federația de specialitate, chiar și în condițiile vitrege de vreme, concursul a fost extrem de spectaculos, caii putere ridicând adrenalina publicului prezent.

Pe pista aeroportului, pe traseul special amenajat (1390 metri), dotați cu gume de ploaie, au luat startul în cursă juniorii și seniorii de la clasele mici, iar apoi la 125 cmc, 250 cmc, 50 cmc sport, super-sport, super-bike și super-moto.

Cu rezultatele tehnice și alte considerații vom reveni în ziarul nostru de mâine.

C. MNERIE
Foto: VIOREL MUSCA

„Alergătorii" de la „Las Vegas Arad", Robert Mureșan, Robert Farago și Amelia Mureșan sunt gata de a pleca în cursă

Șah

MEMORIALUL „IVAN HALIC", LA FINAL

Timp de o săptămână, la Cantina Municipală a avut loc Turneul Open Internațional de șah, intitulat Memorialul „Ivan Halic", aflat la prima ediție. Desfășurată pe două turnee, A și B, după sistem elvețian, competiția s-a dovedit a fi un succes. Spunem acest lucru, deoarece la turneu au putut participa șahiști cu sau fără categorii, iar numărul jucătorilor înscriși a fost aproximativ șaptezeci, din diferite orașe ale țării, precum și din Ungaria. Vă prezentăm primii clasați de la ambele turnee: ***Turneul A:*** 1. Ervin Mozes (Timișoara) 2. Alin Ardelean (Timișoara) 3. Ioan Mărășescu (Timișoara) 4. Alexandru Butunoi (Timișoara) 5. Sorin Levay (Satu-Mare) 6. Pavel Vajda (Arad); ***Turneul B:*** 1. Rodel Rujan (Arad); 2. Adrian Rau (Nădlac) 3. Ștefan Horvath (Nădlac) 4. Gheorghe Szalai (Arad) 5. Adrian Petrișor (Timișoara) 6. Radu Ghiuga (Cluj).

Câștigătorii au fost răsplătiți cu diplome și bani.

A. CIOLOCOI

Baschet

A DEBUTAT „CUPA WEST PETROM"

Ieri a debutat la Sala Sporturilor „Victoria", turneul de baschet „Cupa West Petrom". În primul meci al zilei, palpitant prin evoluția scorului și o ambiție ieșită din comun: **Radivoj Korac Sarajevo - Beopetrol Belgrad 78-76** (22-25, 11-18, 19-14, 26-19). Conduși aproape tot timpul, bosniacii au răsturnat scorul pe final, în primul rând datorită lui Bajrovic. Principali realizatori: Suljagic 26, Bajrovic 26 respectiv Savic 16. Circa 500 de spectători au asistat apoi la o confruntare frumoasă, în care s-au remarcat americanul de culoare Elliot, cu un joc spectaculos, impresionant, Alexe și Marjanovic. După un start favorabil oaspeților, noii promovați în prima ligă maghiară, petroliștii au revenit, apropiindu-și victoria: **West Petrom Arad - Natur Tex Szedeak Szeged 88-78** (13-20, 27-18, 26-20, 22-20). Au înscris: Marjanovic 22 (4x3), Alexe 20 (1x3), Simunovic 16, Veres 10 (1x3), Szijarto 10 (1x3), Konakovic 10 - West Petrom, K. Molnar 16, Balogh 15 (3x3), Elliot 15, Deak 10 (2x3), Nyilas 7 (1x3), Tanacs 6, A. Molnar 5, Drahos 4 - Natur Tex. Partidele au fost arbitrate de Marian Oprea (România) - Haris Bijedic (Bosnia) respectiv Kiraly Laszlo (Ungaria) - Haris Bijedic (Bosnia). Programul zilei de astăzi: ora 17,00, Radivoj Korac Sarajevo - Szedeak Szeged; ora 19,00, West Petrom Arad - Beopetrol Belgrad.

ADRIAN HĂRȚĂU

Vrei să-ți cumperi o mașină, un apartament dar NU AI BANI ?

IMPRUMUTURI

S.C. PRO - DOMUS S.A. SFANTUL GHEORGHE

Pentru bunuri de folosință îndelungată (imobil, autoturism, etc)
- pe 3 ani, comision 10% pe an
- pe 10 ani, comision 4% pe an (C.A.)

Informații tel.: 057 / 254 399
Arad, str. I.C. Brătianu (fostă 30 Decembrie) nr. 11

Spitalul Clinic Județean Arad

ORGANIZEAZĂ CONCURS

pentru ocuparea următoarelor posturi:
- analist programator - 2 (două) posturi.

Informații la Serv. RUNOS sau la telefon 280870. (2204868)

S.C. **CONTROLLER GROUP** S.A. Arad
(str. Patria nr. 14, în incinta SC TEBA SA)
ANGAJEAZĂ

INGINER pentru postul de
SEF BIROU COORDONARE MASINI DE CUSUT NORMALE SI SPECIALE

Se ofera salarizare optimă.
Cei interesați sunt rugați să se prezinte la sediul firmei. (C.A.)

---

nume: **JUNKERS**
renume: **BOSCH**

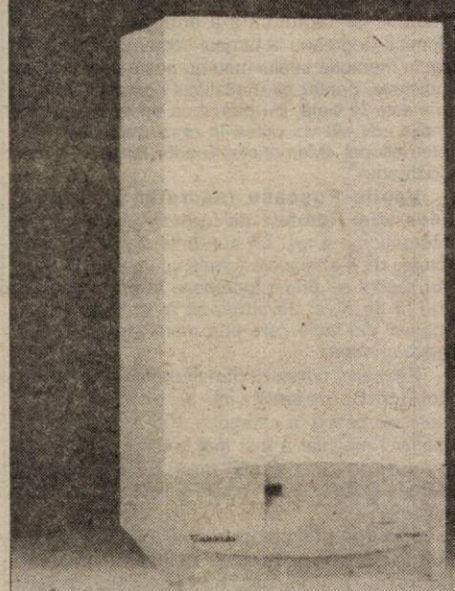

JUNKERS, cea mai importantă marcă a concernului BOSCH în domeniul centralelor termice, se lansează acum și în România. Vino la magazinul s.c. INSTAL IMPEX s.r.l. Din Strada Andrei Șaguna în perioada 18-19 septembrie 2001. Aici vei descoperi noile centrale termice Junkers și ți se va răspunde la orice întrebare legată de acestea.
În plus beneficiezi de condiții avantajoase la cumpărare.

INSTAL IMPEX S.R.L.

JUNKERS
Grupul Bosch

(2059558)

REGINA MAGIEI ALBE, VINDECĂTOAREA MARGARETA ESTE ÎN ARAD LA CEREREA OAMENILOR CARE AU NEVOIE DE EA

Există forțe negative dar există și Magia Albă care le înlătură.

Există oameni disperați și hărțuiți de necazuri, dar există și oameni care îi pot salva.

Un astfel de om, care pentru mulți oameni este ultima speranță, este d-na Margareta care prin puterile sale miraculoase dezleagă cununiile, scoate argintul viu, vindecă epilepsia, alcoolismul, impotența, aduce spor în casă și afaceri, împreună pe cei despărțiți și face talismane de noroc.

Zilnic primește scrisori de mulțumire de la oameni pe care i-a ajutat.

Adresa: Aleea Făget Bl G sc. A, ap. 3 Zona Intim. Telefon: 093 925449

Chrisfinne Fauler *din Germania, mii de mulțumiri d-nei Margareta din Arad care a reușit să-mi schimbe viața, dezlegându-mi cununiile și reușind prin harul său divin să alunge blestemul din viața mea. Orice relație pe care o începeam se termina rău. Ajunsesem la vârsta de 42 de ani și nu reușeam să-mi întemeiez o familie, cu toate că făceam eforturi disperate în acest sens. Aveam momente câteodată care mă speriau. Simțeam că înnebunesc. Am hotărât că trebuie să fac ceva. Citind într-un ziar despre d-na Margareta, m-am dus la dânsa și mi-a spus totul despre mine și viața mea. Pe soarta mea era un blestem pe care l-a înlăturat în două ședințe. La scurt timp m-am căsătorit cu bărbatul care m-a făcut cea mai fericită femeie din lume. Niciodată n-o să pot să-i mulțumesc îndeajuns pentru ce a făcut pentru mine.*

Louna Kowacs - vreau să-i mulțumesc d-nei Margareta din Arad, care a reușit să-mi aducă soțul acasă după o despărțire de 4 ani. Soțul meu plecase de acasă și ne părăsise pentru o femeie denaturată.

Am făcut eforturi să-l aduc acasă, am fost pe la biserici dar degeaba. Margareta a reușit prin puterile sale să-l readucă în sânul familiei. Pentru acest lucru o să-i fiu recunoscătoare toată viața.

Liviu Coman din Pâncota *- mii de mulțumiri d-nei Margareta că m-a vindecat de alcoolism.*

Florența din Mediaș - vreau să-i mulțumesc d-nei Margareta că mi-a vindecat copilul de epilepsie. Tel.: 093 925449.

Carol din Sibiu. *Mii de mulțumiri d-nei Margareta că mi-a adus soția acasă după o despărțire de 3 ani.*

Adresa: Aleea Făget Bl G sc. A, ap. 3 Zona Intim.

(5927375)

FUNDAȚIA ROMÂNO-GERMANĂ

Centru de pregătire și perfecționare profesională
Organizează:

Curs de limba germană

pentru începători, în sistem modular, pe baza metodei și manualului, recomandate de

GOETHE INSTITUT INTER NATIONES.

Absolvenții cursului se pot prezenta la examenul pentru **„Zertifikat Deutsch"**

Înscrieri: la biroul Fundației din Arad, str. Episcopiei nr. 32, până la data de **14 septembrie 2001.**

Informații suplimentare la telefoanele 514931, 514934 și 280492, zilnic, între orele 8 și 15.

(2204790)

ROMTELECOM

Direcția de Telecomunicații Arad

Informează că începând cu data de 10.09.2001, Oficiul Comercial Arad 4 (Vlaicu) din Str. Fulgerului nr. 1 va fi închis pentru lucrări de modernizare, până la finalizarea lucrării.

Abonații din municipiul Arad care plăteau factura telefonică la acest Oficiu vor putea achita contravaloarea acesteia la Oficiul Comercial Arad 1 din B-dul Revoluției nr. 46-48, de luni până vineri, între orele 8-20, sau la oricare alt Oficiu Comercial din municipiul Arad.

Vă mulțumim pentru înțelegere.

(2204879)

S.C. RECONS S.A. ARAD

prin Biroul Contractări-Vânzări locuințe

EXECUTĂ
- RELEVEE
- PLANURI DE APARTAMENTARE
- PLANURI DE SUBAPARTAMENTARE
- UNIFICĂRI DE APARTAMENTE

LA CELE MAI MICI PREȚURI!!!

Informații: tel. 281.378, 281.386 - int. 16. (2204865)

S.C. **TEPRO VEST HOLDING** S.A.
VINDE:

TEVI INSTALATII(negre si zincate) 1/2 - 4D
TOATĂ GAMA DE PRODUSE LAMINATE
OTEL ROTUND PLASĂ SUDATĂ 4,5,6,
BARE TRASE - PĂTRATE - HEXAGON
PLASĂ SARMĂ, TABLĂ si ELECTROZI
OTEL BETON D6-25 ; PC 52 D 8/32
CIMENT ; VAR ; BCA ; CUIE si PLASĂ RABIT

Transportăm marfă 10-20T
Vindem BCA si ciment la pret de furnizor+transport
ARAD str. Campurilor 3
tel 057 / 289 924 (C.A.)

ADMINISTRAȚIA FINANȚELOR PUBLICE PÂNCOTA

În temeiul art. 55 și 65 din O.G. nr. 11/1996 privind executarea creanțelor bugetare

se vor vinde prin licitație publică

BUNURILE MOBILE ȘI IMOBILE ALE DEBITORILOR:

- S. AGRICOLA PRODEG MORODA
- S. AGRICOLA ARDEALUL
- SCCA BLĂNARUL PÂNCOTA după cum urmează:
  - *Moară măcinat cu motor trifazic - 13.500.000 lei + TVA*
  - *Selector - 18.000.000 lei + TVA*
  - *Tractor U 650 - 43.200.000 lei + TVA*
  - *Malaxor*
  - *Clădire brutărie*
  - *Spațiu comecial complex et. II - 486.000.000 lei + TVA*

Licitația va avea loc în data de 15.09.2001, ora 10,00 în orașul Pâncota la sediul Administrației Finanțelor Publice din str. Avram Iancu. nr. 1.

Informații la 095/627.634; 466.686. (Ag. Pâncota)

RĂMÂNEȚI ÎN...TOP!

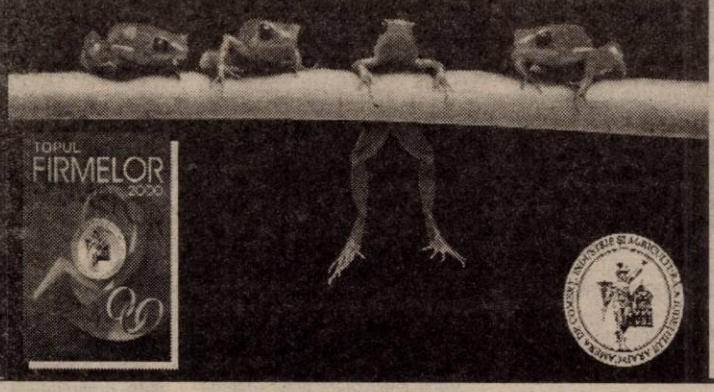

Și în acest an CAMERA DE COMERȚ ARAD va tipări broșura dedicată TOPULUI FIRMELOR, care va cuprinde, pe lângă clasamentul propriu-zis și PAGINI DE RECLAMĂ. Dacă doriți ca și firma dumneavoastră să beneficieze de această oportunitate, CCIA Arad vă oferă posibilitatea de a vă prezenta reclama în condiții grafice deosebite și o distribuție atent selectată de către specialiștii noștri. Vă așteptăm până cel târziu la data de 14 septembrie 2001. Numărul paginilor este limitat!

Informații la Tel.: 208811
e-mail:vdiaconescu@ccia-arad.ro
Persoană de contact:
Violeta Mureșan Diaconescu (c39)

BIROUL EXECUTOR JUDECĂTORESC OPREA DAN

cu sediul în Lipova, Str. N. Bălcescu nr. 13.

Dosar execuțional nr. 106/2001. În 19.09.2001, ora 10,00, în Bătuța nr. 8, se vor vinde la licitație publică următoarele bunuri: diverse bunuri casnice și imobilul din Bătuța, casa nr. fost 62 actual nr. 8, suprafață 1893 m.p. Valoare preț strigare - 250.000.000 lei.

Lista bunurilor și prețurile se pot consulta la sediul biroului.

Bunurile pot fi văzute la Bătuța nr. 8.

Condițiile de licitație se pot consulta la sediul biroului sau la telefon 054-218280, după ora 18,00.

(5927445)

construcții
MIRADA
Comercializează

- ◆ CIMENT, VAR, ADEZIV, IPSOS, CIMENT ALB;
- ◆ PRAF DE MARMURĂ, MOZAIC;
- ◆ PLACĂ GIPS CARTON, TAVANE CASETATE, SISTEME COMPLETE DE PROFILE pentru pereți despărțitori și TAVAN **RIGIPS**
- ◆ **BCA**, CĂRĂMIDĂ EFICIENTĂ **POROTHERM** toate dimensiunile ◆ TERACOTE, CĂRĂMIDĂ DE ȘAMOTĂ.
- ◆ MEMBRANE HIDROIZOLATOARE VILLAS, BITUM, CARTON ASFALTAT
- ◆ TABLĂ ZINCATĂ, OȚEL BETON, PLASĂ SUDATĂ, SÂRMĂ ZINCATĂ, SÂRMĂ NEAGRĂ, SÂRMĂ GHIMPATĂ
- ◆ ȚEVI DE **PVC**, ȚEAVĂ POLIETILENĂ
- ◆ ȚIGLĂ GLAZURATĂ IMPORT UNGARIA, ȚIGLĂ DE BETON, PLĂCI AZBOCIMENT, PLĂCI ONDULATE
- ◆ ȘINDRILĂ BITUMINOASĂ diferite culori ◆ VOPSELE LAVABILE, VOPSELE pentru metal și lemn, ARACET.
- ◆ VATĂ MINERALĂ ȘI BAZALTICĂ în plăci și rulouri, FOLIE DE MANSARDĂ
- ◆ FERESTRE DE MANSARDĂ **VELUX**
- ◆ POLISTIREN EXTRUDAT I EXPANDAT ◆ SISTEME DE RIGOLE pentru preluarea apelor pluviale **ACO**
- ◆ PARCHET, PODELE

(5915802)

DEPOZITE

■ Str. Poetului nr. 95	telefon 057-243.490
■ Gara CFR ARAD	telefon 057-270.960
■ Calea Timișorii	telefon 057-278.800
■ Str. Andrei Șaguna nr. 81	telefon 057-285.377

dialog
Distribuitor Autorizat

o 9 lună... ...o 9 ofertă:

Telefoane începând de la numai 9$*!

...iar cu NOUL abonament DialogFREE, care te costă numai

9$* **pe lună,**

poti vorbi ...180de minute gratis**
sau la un tarif de numai 0,05 $ pe minut ***

* Fără TVA.
** În rețeaua Dialog, Luni-Vineri între orele 20-07 și de Vineri ora 20 până Luni la ora 07.
*** În rețeaua Dialog după epuizarea minutelor gratuite

GSM CENTER

Piața A.Iancu
telefon: 211800
mob.: 094.565707

Piața Gării
telefon: 254745
mob.: 094.511800

(3204873)

RADIATOARE VOGEL & NOOT

TEL./FAX: 057-259.213; 266.239

CELE MAI MICI PRETURI

CĂUTĂM distribuitori

(C.A.)

CU 5$ Ai ACCES NELIMITAT LA INTERNET!

NIGHT LINK / 5 $/LUNĂ
TRAFIC LIMITAT DE LA 7 SEARA LA 7 DIMINEAȚA / CONT DE MAIL
ALTE SERVICII RDS LINK:
- MAIL LINK / 3 $/LUNĂ / CONT DE MAIL DE 10 MB
- EASY LINK / 4 $/LUNĂ / CONT DE MAIL ȘI 15 ORE DE NAVIGARE PE WEB, FĂRĂ LIMITĂ DE TRAFIC
- POWER LINK / 10 $/LUNĂ

PREȚURILE NU CONȚIN TVA

RDS LINK ARAD: PIAȚA SPITALULUI NR. 2B, PARTER, TEL. 057/226201
WWW.RDSLINK.RO

RDS LINK

SIMȚI DIFERENȚA!

(C.B.)

ATENȚIE AGRICULTORI!

Pentru campania de toamnă a anului 2001

S.C. PRODAGRO BIAN S.R.L. ARAD

tel./fax 057-288.000, 288.306

vinde următoarele produse:

SUBSTANȚE PENTRU TRATAT SĂMÂNȚA (fungicide și insectofungicide):
- VITAVAX 200 FF, SUMI 8 2FL, REAL 200 FS, VITALIN 85 PTS, SUMIDAN, PANOCTIDE, TIRADIN, LINDANE 750

SĂMÂNȚĂ DE:
- ORZ: BALCAN, PLAISANT
- ORZOAICĂ: TRASCO, LAURA, KELIBIA
- GRÂU: ALEX (B), ARIEȘAN (B), TRANSILVANIA (B), TURDA 95 (B)
- NOVI SAD 7000 (C1), PARTIZANKA (C1), LINDA, SERINA (UNGARIA)

Plata se poate face în bani, cereale, floarea soarelui, porumb, soia.

ÎNGRĂȘĂMINTE CHIMICE: COMPLEXE, AZOTAT DE AMONIU

DIN STOC LA PREȚ REDUS:
GUARDIAN, ONEZIN, SDMA 600, PANTERA, ALAZINE, PROMETREX, TRIFLUREX, GALAXY, SINORATOX, CARBETOX, OLEOCARBETOX, REGENT, VICTENON, CAPTADIN, CALIDAN, KONKER, NOVOZIR, DITHANE (C.A.)

Produsele se pot cumpăra și de la magazinele firmei din județele Arad, Timiș, Bihor, Alba.

VÂNZĂRI APARTAMENTE O CAMERĂ

Vând garsonieră cf. III, renovată, mobilat, frigider, str. Predeal bl. G1, parter, 5.000 DM. Telefon 251010, orele 18-21. (22732)

Vând urgent garsonieră confort I, Piața UTA, bloc U 7, etaj IV. Telefon 274712; 094.479.365. (22987)

Vând apartament una cameră, 57 mp, semiîmbunătățit, Fortuna. Telefon 093.622.443. (23046)

Vând garsonieră cf. I, ocupabilă imediat, zona Alfa. Telefon 277327, 284839. (23219)

Vând (schimb cu 2-3 camere, decomandate, cf. I, etaj intermediar, ofer diferență) apartament 1 cameră, et. I, str. Poetului, 12.000 DM. Telefon 057-465357. (23131)

Vând garsonieră confort 3, etaj 2, Vlaicu. Telefon 243962 după ora 16. (23323)

Vând garsonieră confort 3, bloc A 10/1, ap.5, 4.000 DM negociabil, Fortuna. (23324)

Vând garsonieră confort I, mobilată, Vlaicu, Piața UTA, 5.000 USD. Telefon 222224. (23346)

VÂNZĂRI APARTAMENTE DOUĂ CAMERE

Vând apartament 2 camere, decomandat, et. II, zona 300, îmbunătățit, mobilat sau nemobilat, cu garaj, 24.500 DM, negociabil. Telefon 261270, 092.973.462. (23359)

Vând apartament 2 camere, cf. II, Intim, Aleea Făget, cheltuieli mici, îmbunătățiri. Telefon 057-223827 (23220)

Vând apartament 2 camere, zona Intim. Informații telefon 277369, 093 169 998. (22840)

Vând urgent apartament Aradul Nou, două camere decomandate, ușă blindată Italia, gratii geam, garaj, parter înalt, mobilă bucătărie după măsură (excepțională), preț 19.000 DM. Telefon 278442, orele 16-20. (22914)

Vând apartament 2 camere, parter, zona Miorița. Telefon 288921, 094.669.428. (22919)

Vând apartament 2 camere, Piața Spitalului, 19.000 DM, negociabil. Telefon 095 535 014, 273996. (23130)

Vând apartament 2 camere, Miorița, bl. 255, sc. B, et. 6/6, preț fix 12.000 DM. Telefon 212472.

Vând apartament bloc, 2 camere, et. II, decomandat, îmbunătățit, tip occident. Telefon 095 881 263. (23290)

Vând apartament 2 camere, Podgoria, parter, contorizat. Telefon 237398. (22708)

Vând apartament central, 2 camere, îmbunătățit + garaj construit, autorizat. Telefon 093 308 268. (23046)

Vând apartament 2 camere, UTA, decomandat, acoperiș țiglă. Telefon 273049. (23044)

Vând apartament 2 camere mobilat și îmbunătățit, zona Micălaca. Informații orele 15-17, telefon 272323. (23320)

În Lipova, vând apartament 2 camere (ne)mobilat, etaj 2, parchet, faianță, gresie, boiler, urgent și convenabil. Telefon 095.664.464. (23329)

Vând apartament 2 camere zona Grădiște. Telefon 285388 sau 221251. (23337)

VÂNZĂRI APARTAMENTE TREI CAMERE

Vând 3 camere, Vlaicu, confort I, decomandat, 16.000 DM. Telefon 270856. (22791)

Ocazie! Vând 3 camere Vlaicu, parchetat, 9.800 DM. Telefon 253364. (22791)

Vând apartament 3 camere, ultracentral, (Palatul Cenad). Telefon 095.829.340. (23263)

Vând apartament 3 camere, Bd. Revoluției 10, et. I, 2 băi, 110 mp. Telefon 212372. (22624)

Vând apartament 3 din 4 camere, bucătărie 6/3,5 m, gresie, faianță, parchet, et. II, Piața Soarelui, negociabil. Telefon 092 870 752, 259891. (23182)

Vând apartament 3 camere, et. III, decomandat, contorizat, zona UTA. Telefon 245125; 095.596.316. (22492)

Ocazie! Vând urgent apartament 3 camere în Ineu, central, etaj 3, multiple îmbunătățiri. Telefon 093.215.323. (23148)

Vând apartament Samantha, 3 camere contorizat, 42.500 DM. Telefon 057 - 253331. (23321)

Vând apartament 3 camere zona 500, parter. Telefon 092.468.220. (23319)

VÂNZĂRI APARTAMENTE PATRU CAMERE

Vând 4 camere, Micălaca, et. II, 19.900 DM. Telefon 270856. (22791)

Vând urgent apartament 4 camere, 25.000 DM negociabil. Telefon 219700, 091.228.831. (23341)

Vand apartament 4 camere, 131 mp, ultracentral, 49.000 DM. Telefon 256000, 094.928.511. (22907)

Vând apartament 4 camere în casă tip vilă, et. II, ultracentral, preț negociabil. Telefon 251241. (22934)

VÂNZĂRI CASE

Vând 1/2 casă 4 camere, spațioasă, masivă, Legea 112, achitată, str. Cuza Vodă, zona Boul Roșu, 21.000 DM. Telefon 283632. (23081)

Vând casă zonă centrală, parter, casă 250 mp, ideal activități comerciale sau locuit, str. Vârful cu Dor, nr. 8, vizavi Piața Pompierilor, 33.000 $. Telefon 092.344.705. (23081)

Vând urgent casă Fântânele, 3 camere, bucătărie, beci, apă, gaz, preț negociabil. Telefon 274712, 094.479.365. (22987)

Ocazie unică! Vând casă mică, cărămidă + văiugă, locuibilă, apă în curte, 2 camere, bucătărie, coridor, grădină 535 mp total, necesită reparații parțial, fără probleme inundații, zona Bujac, preț 12.000 DM. Telefon 090.493.362. (23010)

Vând casă comuna Covăsânț, nr. 178. Telefon 094.939.567. (23076)

Vând urgent casă, str. Clopoțeilor, 3 camere, baie, anexe, grădină 500 mp, 18.000 DM. Telefon 092.447.233. (23077)

Vând casă tip vilă. Telefon 094 583 747. (23140)

Vând casă 3 camere mari, bucătărie, baie, garaj, grădină, dependințe, localitatea Vladimirescu. Telefon 514838, 514466. (21556)

Vând casă în Odvoș, la șosea, preț foarte mic. Telefon 094.921.257. (23238)

Vând casă mare tot confortul, posibilitate două familii, în Vladimirescu, preț informativ 45.000 DM sau schimb cu apartament plus diferență, tot în Vladimirescu. Telefon 514601. (23128)

Vând casă cu grădină, Șofronea, apă, gaz. Telefon 514100, 234280. (23149)

Vând casă cărămidă, 3 camere, 2 holuri, baie, bucătărie, garaj, grădină. Telefon 231936. (23105)

Vând casă 3 camere, îmbunătățită, încălzire centrală, apă, gaz, canalizare, curte amenajată, garaj, suprafață 700mp, str. Cocorilor 14. Telefon 243212, după masă. (22332)

Vând (schimb) 2 case la curte comună 3+2 camere, 2.800 mp, grădină, anexe, posibilități telefon, gaz, apă, Pâncota. Telefon 466094. (23088)

Vând 2 case, aceeași curte, grădină mare, Pârneava. Telefon 094.555.452. (23336)

Vând casă cu grădină, 3 camere, toate utilitățile, str. Porumbacului nr. 28. Telefon 257848, preț 35.000 DM. negociabil. (23358)

Vând casă, 512 mp, zona industrială (Pădurii). Telefon 246527, 282782. (23365)

VÂNZĂRI SPAȚII

Vând gheretă situată pe Calea Victoriei și malaxor import. Telefon 279656, 222620. (22746)

Vând spațiu Strand Neptun, 400 mp, toate dotările. Telefon 092.826.526. (22973)

Vând avantajos spațiu comercial sau producție, 540 mp, parter bloc Șiria. Telefon 094.545.778. (23300)

Vând hală depozite, birouri și teren 5385 mp, în Cartierul Alfa. Telefon 092.397.193. (23311)

VÂNZĂRI TERENURI

Vând 2 ha teren intravilan, lângă Petrom Șimand, ideal investiții. Telefon 373147, 095.354.974. (22797)

Vând teren ultracentral, 1047 mp, în intersecția Intim. Telefon 092.397.193. (23311)

Vând loc de casă în Gai, 850 mp, în zona industrială. Telefon 092.986.087. (23243)

Vând pământ 3.48 ha în spate la Hanul de la Răscruce. Telefon 057 - 253764. (23331)

Vând teren 600 mp, str. Ghica Vodă, nr. 5, 8.000 USD. Telefon 095.390.354. (23341)

VÂNZĂRI AUTO

Vând RENAULT SCENIC 4x4 nou și RENAULT LAGUNA 1995, ambele benzină, înmatriculate persoană fizică. Telefon 092.237.792. (22369)

Vând autodubă Iveco 3,5 tone. Telefon 259718; 280753. (23344)

Vând Opel Senator 2,6 automatic. Telefon 259715; 280753. (23344)

Vând MOTOARE DIESEL (Turbo) EUROPENE, garanție, act vamal, cutie viteze (5), accesorii. Telefon 093.570.094. (22341)

Vând combină de porumb sârbească pe 2 rânduri, cu buncăr 8.900 DM și 2 rânduri fără buncăr, 6.500 DM. Telefon 093.089.315.

Aveți drum în țară și ați rămas în pană de cauciucuri? În LIPOVA, găsiți ANVELOPA de care aveți nevoie, LA CELE MAI MICI PREȚURI, cu garanție. Telefon 057-563027. (23155)

Vând Dacia an 1996, preț convenabil. Telefon 094 987 653 sau 523090. (7931679)

Vând tractor U-650, neînmatriculat, stare funcționare, 4.000 DM, negociabil, Arad, str. Alexandru cel Bun nr. 28/30. Telefon 273639. (22969)

Vând, schimb Mercedes cu diferență 5 clase 350 TD, an 1995, înmatriculat. Telefon 094.471.656. (22925)

Vând VW Transporter an 1972, stare foarte bună, benzină, toate taxele la zi, talon, numere vechi, RAR 2002, 2.800 DM negociabil. Telefon 348060. (23025)

Vând Ford Orion 1600 cmc, an înmatriculare 1990 în România, 1997, model deosebit sau schimb cu Dacia. Telefon 275390; 093.084.421. (23278)

Vând camion SRD înscris persoană fizică cu multiple piese schimb. Telefon 463245. (7931183)

Vând motor Saviem, stare bună. Telefon 272808, orele 8-17. (22669)

Vând tractor U445, plug, prășitoare, tocătoare tulei. Informații localitatea Chereluș nr. 416. (7253198)

Vând Dacia 1310, fabricație octombrie 1999, alarmă, stare perfectă, 5.500 DM. Telefon 090.069.669. (23270)

Vând BMW Ursulet 316, genți aluminiu, spoiler, folie, numere valabile, 1300 DM., Telefon 092.267.543. (23361)

VÂNZĂRI ELECTRO

Vând: CONGELATOARE, COMBINE FRIGORIFICE, TV COLOR, MAȘINĂ SPĂLAT AUTOMATĂ, prețuri avantajoase, garanție, postgaranție. Telefon 259001. (23193)

Vând congelatoare pe verticală, agregate frig și cameră frig. Telefon 259715; 280753. 823344)

Vând cântar electronic, cântar semiautomat. Telefon 258715; 280753. (23344)

Vând MAȘINĂ SPĂLAT AUTOMATĂ, TV COLOR, COMBINE FRIGORIFICE, prețuri avantajoase, garanție, postgaranție. Telefon 278500. (23193)

Vând TV COLOR, CONGELATOARE, COMBINE FRIGORIFICE, MAȘINĂ SPĂLAT, prețuri avantajoase, garanție, postgaranție. Telefon 284000. (23193)

Vând VIDEO, TV COLOR, MAȘINĂ SPĂLAT AUTOMATĂ, COMBINE FRIGORIFICE, CONGELATOARE, garanție. Telefon 275681. (23193)

Vând CASE MARCAT FISCALE și CÂNTARE ELECTRONICE, omologate. Telefon 282829; 272727. (f. 2059562)

Vând televizoare color, diferite diagonale: Philips, Grundig, garanție. Telefon 264004. (23308)

Vând MAȘINĂ de SPĂLAT AUTOMATĂ, import Germania, cu garanție; prețuri avantajoase ! Telefon 259339; 094.706.321. (22699)

Vând foarte ieftin FRIGIDERE, CONGELATOARE, LADĂ FRIGORIFICĂ, COMBINĂ FRIGORIFICĂ, VITRINĂ FRIGORIFICĂ, ofer garanție. Telefon 259339, 094.706.321. (22699)

Vând TELEVIZOARE COLOR import GERMANIA, modele noi, prețuri mici. Oferim GARANȚIE. Telefon 259339; 094706.321. (22699)

Locuiți în afara Aradului? Chiar lângă dv, în LIPOVA, găsiți MAȘINI DE SPĂLAT, FRIGORIFICE, TELEVIZOARE COLOR, VIDEO, la prețuri foarte mici, toate cu garanție. Telefon 057-563027. (23155)

Vând TV LG diferite modele, noi, import Germania, preț interesant. Telefon 280260, 092.262.434, orar: 10-18.

Vând PENTIUM I 133 MHz, 32 RAM, 1 GB, monitor, tastatură, mouse, stoc limitat, 250 DM, Telefon 280260, 092.262.434, orar: 10-18.

Vindem imprimante A 3 cu ace IBM/Epson 160 CPS noi, 300 DM. Telefon 280260, orele 10-18; 092.262.434.

Vindem CALCULATOR PENTIUM 3 933 MHz 128 RAM HD 30 Gica - CD - ROM, placă sunet vofer modem 56 K placă video 32 MB Shared. Telefon 280260, 094.552.226.

Vând CALCULATOR PENTIUM 200 MMX cu modem, CD ROM placă sunet monitor 14 SVGA. Telefon 280260, 094.552.226.

Vând TV color diagonala 37-67; frigidere; congelatoare; combine; lăzi și vitrine frig; mașini automate cu garanție un an. Orele 9-19, telefon 274600 sau 19.30 - 23.00, telefon 241355. (22619)

Vând televizoare color, moderne, mărci germane renumite, garanție 6 luni. Telefon 057-287404. (22877)

Vând aparate de cafea profesionale cu 1 și 2 brațe și aspiratoare de praf și cu spălare, ofer garanție, service și piese de schimb. Telefon 213150, 094.192.215. (23226)

Vindem TELEVIZOARE COLOR, garanție 6 luni, preț 2.000.000-3.000.000 lei. Telefon 244904, orele 9-17. (21656)

Vând diferite telecomenzi pentru televizor (185.000 lei), video, satelit; componente electronice. Telefon 092 368 868, 095 794 894; www.telecomanda.ro. (mp)

Vând televizor color, mașină spălat automată, cuptor microunde, Pentium II, videorecorder. Telefon 284604. (23070)

Vând Laptop HP imprimantă color, scaner color, 1200 DM. Telefon 253331. (23321)

VÂNZĂRI DIVERSE

Vând dormitor nou, sufragerie nouă, canapea etc. Telefon 261270; 092.973.462. (23359)

Vând LEMNE FOC, NISIP, BALAST, la domiciliu. Telefon 214010. (23353)

Vând BCA, blocuri ceramice, ȚIGLĂ 10 modele, UȘI, FERESTRE, PAL, placaj, PFL, bitum, carton asfaltat, cărămidă, teracote, plăci azbociment, dușumele și lambriuri etc; str. Pădurii, nr. 69. Telefon 211272. (23351)

Vând TEJGHELE, MESE birou, RAFTURI depozit. Telefon 259715; 280753. (23344)

Vând țiglă Jimbolia, coarne, grinzi, în stare excepțională. Telefon 210226. (23352)

Vând PLASĂ GARD zincată toate dimensiunile, 19.000 lei/kg; TABLĂ DECAPATĂ de la 0,4 mm la 2 mm; CUIE, 14.000 lei/ kg, PLASĂ RABITZ, TABLĂ ZINCATĂ 0,4 mm; ELECTROZI Ductil; SÂRMĂ NEAGRĂ și ZINCATĂ. Str. Vasile Conta, nr. 1. Telefon 273862, 094.289.997. (22964)

Vând (urgent) 2 mașini spălat auto, profesionale, cu apă caldă-rece. Telefon 092.621.961. (22864)

Vând BOLȚARI din zgură și beton, PAVELE și BORDURI. Telefon 095.634.885; 092.621.600. (20864)

Vând BOLȚARI TERMOIZOLANȚI, diferite DIMENSIUNI, foarte CONVENABIL. Telefon 094.507.339; 275551. (22640)

Vând COLȚARE, CANAPELE, DORMITOARE, FOTOLII, noi; CONVENABIL. Telefon 094.507.339, 275551. (22640)

Vând rolete plastic, import, între 190.000-250.000 lei/ mp; rolete lemn tei 500.000 lei/ mp, obloane mobile lemn 700.000 lei/ mp, jaluzele. Telefon 090 481 236, 092 850 619. (22706)

Vând CUPTOARE, MALAXOARE, MAȘINI CORNURI, Germania. Telefon 094.350.894; 069-561428. (22738)

Vând NISIP, BALAST, la domiciliul clientului. Telefon 257769. (22764)

Vând 2 dormitoare + mobilă combinată. Telefon 276772. (22775)

Vând cărămidă, preț 1600 lei/buc. Telefon 093.054.287. (22906)

Vând BETON, MORTAR, ȘAPE. Asigur TRANSPORTUL. Telefon 094.855.838. (23026)

Vând termotecă Ariston, Beretta 24 kw Turbo. Telefon 254411. (23020)

Vând aparate de vulcanizare și mașini de spălat auto, ofer garanție, service, piese de schimb. Telefon 213150; 094.192.215. (23226)

Vând făină BL55, în cantități mari, 5500 lei/kg și tărâțe 2000 lei/kg. Informații telefon 462342. (7931181)

Vând garaj autorizat, Piața Fortuna, 2500 DM, negociabil. Telefon 241541, 092.626.115. (23267)

Vând sufragerie Drobeta, stare foarte bună. Telefon 095 881 263. (23290)

Vând tractor U 650 1,60 ha pământ la Șiria și 10 ari vie. Telefon 463380. (7931182)

Vând EUROBOLȚARI termoizolanți cu certificat de calitate 300x250x200, 6500 lei/buc, ; 1 mc-435.000 lei; 1 boltar-7,6 cărămizi. Telefon 281491; 092.381.750. (22841)

Vând 4.650 kg grâu și 1.850 kg orz ieftin. Telefon 222856. (23179)

Vând, la preț avantajos, 2 cazane de baie, cu baterie cu duș. Telefon 095 609 428. (23181)

Vând veșminte preoțești. Telefon 279390, 270847. (22846)

Vând 2 tauri grași 400 kg /bucata, preț 34.000 lei/kg. Telefon 095.831.480. (5927843)

Vând fân vrac 8 - 10 tone, preț 1.500 lei/kg. Telefon 093.372.962. (23224)

Vând vitavax și tirametox la prețul vechi. Informații telefon 094.617.794. (23306)

Vând mașină rulat franzele, cornuri, import. Telefon 094.192.393. (23330)

Vând LEMNE FOC, NISIP, BALAST, la domiciliu. Telefon 277027. (23360)

(Continuare în pagina 15)

(Urmare din pagina 14)

Vând LEMNE FOC, NISIP, BALAST, la domiciliu. Telefon 245248. (23360)

Vând LEMNE FOC, NISIP, BALAST, la domiciliu. Telefon 210771. (23360)

CUMPĂRĂRI TERENURI, IMOBILIARE

Cumpăr casă sau loc de casă în Vladimirescu sau Micălaca. Telefon 271935; 092.624.710. (22968)

Cumpăr teren arabil în zona Gai, centură sau Grădiște. Telefon 092.275.645. (23218)

Cumpăr apartament 2 camere etaj intermediar, decomandat, zonă centrală, sau Vlaicu, UTA, ofer 14-15.000 DM. Telefon 464841. (23287)

Cumpăr teren cu - fără casă, în Arad, preferabil, pe o arteră principală de intrare în oraș. Telefon 094.544.217. (23313)

CUMPĂRĂRI AUTO

Cumpăr Nissan Patrol 4 WD, an 1986, neînmatriculat. Telefon 311070. (552892)

CUMPĂRĂRI DIVERSE

Cumpăr bovină pentru sacrificat. Telefon 274744, 095.624.006. (22520)

Cumpăr vaci bătrâne, le plătesc imediat. Telefon 250866, 095 681 191. (22753)

Cumpăr oi turcane. Telefon 218505, după masă. (22747)

Cumpăr porci grași și vite pentru sacrificare, Arad, plata pe loc. Telefon 057-287723. (22839)

Cumpăr vaci, vițele, tauri. Telefon 288968; 092.941.123. (23029)

Cumpăr grâu, cantități nelimitate, ofer preț convenabil. Telefon 095.467.978; 095.121.293. (23231)

Cumpăr porci grași peste 100 kg, localitatea MISCA nr. 307, preț 40.000 lei/kg. Telefon 057-531497; 094.774.649. (23304)

CERERI ȘI OFERTE DE SERVICII

CABINET STOMATOLOGIC angajează ASISTENTĂ MEDICALĂ. Telefon 279317. (23253)

Căutăm MUNCITORI CONSTRUCȚII: zidari, dulgheri, acoperișe. Telefon 091.803.133; 272695. (23363)

FIRMĂ DE ÎNCĂLȚĂMINTE angajează PERSOANE CALIFICATE PENTRU CUSUT. Primele 15-20 persoane, salariu deosebit. Telefon 093 374 292. (23225)

M'ART VLADIMIRESCU AUTOSERVICE angajează VOPSITOR cu experiență. Telefon 057-514983, 094 157 815, 095 949 196. (22994)

FIRMĂ PARTICULARĂ caută CETĂȚENI STRĂINI-italieni, ce au lucrat în domeniul CONFECȚII, pentru PROPUNERI de LUCRU. Telefon 095.474.797. (23259)

CONTACT PLUS, angajează ELECTRONIST, ELECTRICIAN, VÂNZĂTOR magazin profil feronerie. Informații telefon 289070. (23301)

Angajăm TÂMPLARI. Informații Vladimirescu, str. Iancu Jianu nr. 9. Telefon 057-270011. (22955)

Farmacia MIRAFARM angajează FARMACIST și ASISTENT farmacie. Relații telefon 250015. (22874)

STEFANO COMP angajează OPERATOR DATE, cunoștințe minime de contabilitate. Telefon 094 518 138. (23151)

Angajez BRUTARI, PATISERI (și femei). Telefon 280841. (23142)

Angajăm AGENT COMERCIAL (bărbat) cu carnet conducere. Telefon 213150, 094 192 215. (23227)

ÎNGRIJESC preșcolari, PREDAU LIMBA ENGLEZĂ în condiții deosebite. Telefon 261620. (23143)

Restaurantul GIO & SALVI, angajează OSPĂTARE CALIFICATE sau cu experiență. Telefon 214411. (23222)

Angajez VÂNZĂTOARE cu experiență la magazin alimentar. Informații telefon 289300. (23169)

Primăria CRAIVA, scoate la concurs, postul de GUARD. Concursul va avea loc la data de, 27 septembrie 2001. (23242)

SC „REȘAPARE ȘI REPARARE ANVELOPE" SA, angajează: 1 ELECTROMECANIC cu experiență în activitate; 1 VULCANIZATOR; 1 MUNCITOR NECALIFICAT. Informații la sediul intreprinderii din Arad, str. Câmpul Liniștei, nr. 5 sau la telefon 247481 sau 247485 zilnic între orele 8-16. (23241)

Angajăm TINERI cu aptitudini pentru meseria de BIJUTIER. Telefon 288578, 094.844.127. (23276)

SC „GICA IMPORT - EXPORT ITALIA" SRL, angajează 2 tineri cu stagiul militar satisfăcut, având cunoștințe economice (magazioner și gestionar). Informații str. Feleacului, nr. 1. Telefon 259816. (23244)

SC „ARFILTEX" SRL, angajează CONFECȚIONER îmbrăcăminte, MUNCITOARE pentru secția Kett. Informații la sediul societății din str. Peneș Curcanul, nr. 7. Telefon 212324, int.142. (23262)

Angajez VÂNZĂTOARE cu experiență magazin îmbrăcăminte. Telefon 094.129.979 sau 258411. (23318)

Grupul Școlar Industrie Ușoară - Arad, organizează concurs în 24.09.2001, ora 10, pentru ocuparea posturilor de: mecanic reparații și întreținere mașini cusut și muncitor calificat (tâmplar). Telefon 281942. (23315)

SC angajează personal pentru departamentul de publicitate. Asigurăm: 5.000.000 lei/lunar, carte muncă, calificare la locul de muncă. Telefon 057 - 276817. (23309)

Distribuitor autorizat BRAU UNION angajează ȘOFERI PROFESIONIȘTI pentru distribuție bere. Relații și CV, până în 13.09.2001, la telefon/fax 210510, str. Eminescu nr. 1. (23343)

Societate comercială angajează 2 TÂMPLARI și 1 MUNCITOR NECALIFICAT, cu vârsta cuprinsă între 25-35 ani. Telefon 276130, orele 8-14. (23338)

Societate comercială cu profil PIESE AUTO, angajează SECRETARĂ - GESTIONARĂ, cu vârsta între 18-25 ani. Telefon 272144. (23350)

PRESTĂRI SERVICII

Executăm CONSTRUCȚII DIVERSE: interioare, fațade, dulgherie, acoperișuri. Telefon 091.803.133 sau 272695. (23363)

Grădiniță cu predare GERMANĂ - ENGLEZĂ, Bd. Revoluției, nr. 44, MAI FACE ÎNSCRIERI. Telefon 212141, 279858, 094.399.707. (23264)

SILDOR PROD execută REPARAȚII FRIGORIFICE, comercializează și montează AER CONDIȚIONAT. Se acordă garanția lucrării. Transport gratuit! Telefon 057 - 270622. (c)

Repar ieftin: FRIGIDERE, CONGELATOARE; garanțial. Deplasare GRATUITĂ. Telefon 092.417.397. (23233)

Școala de șoferi col. RUSU LUCIAN, face înscrieri. Telefon 283696. (22970)

TRANSPORT MARFĂ 1,3 tone tarif minim sau distribuție marfă, variante. Telefon 095.680.589. (23340)

REPARAȚII: frigidere, congelatoare, domiciliul clientului, garanție 1 an. Telefon 282276.

Execut LUCRĂRI CONSTRUCȚII: zidării, tencuieli, zugrăveli, faianțări, gresieri, acoperișuri. Telefon 275924.

DIVERSE

Ofer VALUTĂ. Informații telefon 219560; 091.242.225. (22887)

Cabinet tehnică dentară FODOREAN LUCIAN, cu sediul în Arad, str. Deltei, nr. 16, deține autorizație de mediu pentru Laborator tehnică dentară, aceeași adresă. Eventualele contestații se pot depune la Agenția de Protecția Mediului Arad, Bd. Dragalina, nr. 16. (23213)

Desenez în ACAD, de preferință modelare spațială. Telefon 514566. (23310)

Anonim, mulțumesc doamnei TAMARA, care m-a lecuit de impotență. Sunt ANA, din Fintînele, mii de mulțumiri doamnei TAMARA, pentru că mi-a lecuit băiatul de patima beției. Apelați: 260944 sau 093.421.156. (23354)

TURISM

NOU! MARI REDUCERI DE PREȚURI! ATLASSIB

Călătorești cu autocarele noastre moderne, în EUROPA: GERMANIA, AUSTRIA, FRANȚA, ITALIA, SUEDIA (plecări zilnice), BELGIA, OLANDA, DANEMARCA, ANGLIA, FINLANDA, NORVEGIA, SPANIA, PORTUGALIA, UNGARIA, IUGOSLAVIA.

NOU! Reduceri suplimentare pentru: elevi, studenți, pensionari și grupuri. Bd. Revoluției nr. 35, telefon 251871, 252727; Autogară, telefon 270562. O poartă deschisă spre Europa! (c. 341)

PLETL

vă oferă zilnic spre GERMANIA: PASSAU, REGENSBURG, NÜRNBERG, WÜRZBURG, ASCHAPFENBURG, FRANKFURT, GIESSEN, SIEGEN, KÖLN, DÜSSELDORF, ESSEN, DORTMUND; DEGGENDORF, LANDSHUT, MÜLDORF, AUGSBURG, HEILBRONN. STUTTGART, PFORZEIM, KARLSRUHE, HEIDELBERG, MANNHEIM. Cu plecare din KARLSRUHE: FRANȚA, SPANIA, PORTUGALIA. Firma vă oferă călătorii în autocare noi, moderne, însoțitoare de bord, o masă caldă în UNGARIA, 2 bagaje gratuite. Informații și inscrieri, la AGENȚIILE PLETL din: ARAD, telefon 057 - 252291; LIPOVA 057 - 561377; 563011; TIMIȘOARA 056 - 294299; SIBIU - 069 - 216143; BRAȘOV 068 - 475216. (c.)

ÎNCHIRIERI

Ofer spre închiriere pentru firme, casă 130+400 mp, șosea principală, intrare tir, toate utilitățile. Telefon 093.165.374; 256396. (23356)

Ofer spre închiriere apartament la casă, lângă Ucecom. Telefon 211683. (22748)

Închiriez spațiu ultracentral, firmă, birou. Telefon 214428. (22781)

Închiriem, spațiu pentru comisionar vamal, în vama Timișoara. Telefon 093.951.427. (22867)

Închiriez spațiu amenajat, compus din curte + hală+2 camere cu ușă la stradă, str. P. Rareș nr. 98. Telefon 228398, 094.261.683. (22908)

Închiriez casă Calea Victoriei nr. 66, pentru birouri. Telefon 092 374 484. (23158)

Ofer spre închiriere o locuință mobilată pentru 2 fete. Telefon 229584 până la ora 8 sau după 20. (23314)

Închiriez apartament 3 camere 75 mp, parter, ultracentral, pentru birouri. Telefon 092.397.193. (23311)

Închiriez apartament cu 1 cameră, în Timișoara. Telefon 057 - 276369. (23307)

Ofer spre închiriere apartament central, 2 camere, nemobilat. Telefon 274919. (23327)

Caut urgent să închiriez garsonieră sau apartament (ne)mobilat, ofer 100 - 150 DM anticipat. Telefon 210555. (23335)

Ofer spre închiriere apartament (ne)mobilat. Telefon 210255. (23335)

Ofer spre închiriere garsonieră confort I, Piața UTA, la o persoană, 50 USD. Telefon 222224. (23346)

Ofer spre închiriere (vând) spațiu comercial central. Telefon 094.191.507; 285777. (23347)

Închiriez apartament 2 camere, mobilat + garaj. Telefon 271938 sau 267657. (23357)

PIERDERI

Pierdut tichet RCA 2000 integral ASIROM nr. 1766669, cu chit. 9888169 și 1766670 cu chit. nr. 9888170 aflate în gestiunea Marta Mihaela Valentina. Le declar nule. (23257)

Pierdut certificat medical pe numele Niguleasa Anișoara, seria MMPS 659276/23.07.2001, eliberat de Cabinet medical dr. Popescu Olimpia. Îl declar nul. (23342)

† DECESE †

Cu mare durere anunțăm încetarea prematură din viață, a iubitului nostru soț, tată, socru și bunic iubitor,

STANA SIMION,

la vârsta de 63 ani. Relații despre înmormântare, într-un număr ulterior al ziarului. Familia îndoliată.

Familia SABĂU anunță cu profundă durere în suflet, trecerea în veșnicie, după o scurtă dar grea suferință, la numai 55 de ani, a celui care a fost,

VASILE SABĂU,

fiu, soț și tată iubitor. Înmormântarea va avea loc azi, 10 septembrie, ora 13, de la Capela Cimitirului din Aradul Nou. Dumnezeu să-l odihnească în liniște și pace!

Cu adâncă durere în suflet anunțăm încetarea din viață a iubitei noastre mamă, soră, soacră, bunică și străbunică,

ARDELEAN FLOARE,

în vârstă de 72 ani, născută în SINTEA MARE. Înmormântarea va avea loc astăzi, 10 septembrie 2001, ora 13, la Cimitirul Pomenirea. Dumnezeu s-o odihnească în pace! Familia îndoliată.

Cu durere în suflet anunțăm stingerea din viață după o scurtă dar grea suferință a iubitului nostru soț și tată,

ȘICLOVAN GHEORGHE.

Înmormântarea va avea loc astăzi, 10 septembrie 2001, ora 13, de la domiciliul familiei, la Cimitirul Eternitatea. Soția și fiul îndoliați.

Cu adâncă durere anunțăm încetarea din viață a iubitei noastre mamă,

CRISTESCU MILCA,

în vârstă de 75 ani. Înmormântarea va avea loc astăzi, 10 septembrie 2001, ora 15,30 din str. Voinicilor nr. 3, la Cimitirul Micălaca. Familia Cristescu, îndoliată.

Cu adâncă durere anunțăm încetarea din viață după o scurtă și grea suferință a dragului nostru soț, tată, socru și ginere,

DREGUȘ NICOLAE-IOAN,

în vârstă de 58 ani. Înmormântarea va avea loc marți, 11 septembrie 2001, în localitatea BÂRZAVA. Familia.

Cu durere anunțăm încetarea din viață a iubitului nostru tată și bunic,

HODOROABĂ PETRU,

în vârstă de 85 ani. Înmormântarea astăzi, 10 septembrie 2001, de la Capela Cimitirului Eternitatea, la ora 15. Odihnească-se în pace! Familia JURCUȚ, îndoliată.

Cu adâncă durere anunț decesul soțului

DORGOȘAN GHEORGHE

în vârstă de 87 ani. Înmormântarea va avea loc astăzi 10 septembrie 2001 ora 14.00, de la capela cimitirului Eternitatea. Soția îndoliată.

† SERVICII FUNERARE †

SC „IN MEMORIAM" SRL
str. EMINESCU nr. 4 (ATENȚIE, vizavi de CINEMA MUREȘUL)
Tel. 057-211929, 093.343.964
str. ORIZONTULUI nr. 9A (Bujac)
oferă SERVICII FUNERARE COMPLETE - NON STOP.
Sicrie-modele multiple (sim-plelux), sicrie import ITALIA, ACCESORII. Intermediem COLACI, COLIVĂ etc.
ÎMBĂLSĂMĂM GRATUIT (formolizat).
TRANSPORT în oraș gratuit.
OFERTĂ SICRIU, respete, cruce 1.400.000 lei (PLATA în RATE). Transport INTERN - INTERNAȚIONAL.

„RO STYL COMPANY"
SERVICII FUNERARE
NON STOP,
producătoare de sicrie, prețuri de producător, vă stă la dispoziție LA ORICE ORĂ, la magazinele din ***str. M. Eminescu, NR. 20 - 22, sau la telefon 057 - 214422, 092.842.370,*** cu următoarele:
SICRIE PENTRU COPII,
SICRIE din LEMN MASIV de la 850.000 lei - la 4.500.000 lei, tip Italia,
Accesorii funerare.
Asigurăm: spălat, îmbrăcat, îmbălsămat.
Transport intern și internațional.
Se poate plăti și în rate!
GRATUIT - TRANSPORTUL SICRIULUI LA DOMICILIU. (c)

† CONDOLEANȚE †

Suntem alături de colegul nostru SORIN SABĂU, la marea durere pricinuită de pierderea tatălui drag,

VASILE SABĂU

plecat prea timpuriu spre drumul veșniciei. Sincere condoleanțe întregii familii. Colegii de la MUZEUL JUDEȚEAN ARAD.

Suntem alături de colegul nostru ALBU CONSTANTIN în marea durere pricinuită de decesul tatălui și transmitem sincere condoleanțe întregii familii. Colegii de serviciu.

Sincere condoleanțe familiei ARDELEAN și un ultim omagiu celei care a fost vecină,

ARDELEAN FLOARE.

Mariana, Loredana și Lucian. (23355)

Cu regret ne despărțim de cel care a fost vecin și prieten bun,

DREGUȘ NICOLAE.

Odihnească-se în pace! Familia Pașcalău. (23364)

Suntem alături de prietenul nostru COSTICĂ ALBU, în marea durere pricinuită de decesul tatălui și transmitem sincere condoleanțe întregii familii, din partea familiilor: TOADER, VĂSĂLAȘ, FARCAȘ și BĂDIC. (23368)

† COMEMORĂRI †

Se împlinesc șase săptămâni de la trecerea în neființă a iubitei mele soții,

MARCEA ZORIȚA ZOE.

Parastasul va avea loc azi, 10 septembrie 2001, ora 16, la domiciliul din str. Horia nr. 10, bl. H2, sc. C, ap. 5. Dumnezeu să o ierte și să o odihnească! Soțul îndoliat Nicolae. (23172)

† Miercuri, 12 septembrie, ora 17, se oficiază la Catedrala Romano Catolică, slujba religioasă de pomenire pentru draga noastră soție și mamă

ALEXANDRESCU ILEANA

la împlinirea a 5 ani de când ne-a părăsit. Bunul Dumnezeu să o odihnească în pace! Soțul și fiica. (23292)

Astăzi se împlinesc 3 ani de la moartea celui care a fost soț, tată și bunic,

CUVINAN TRAIAN,

șef de tren din CUVIN. Dumnezeu să-l odihnească! Soția Aurica. (23206)

Îndurerați, amintim trecerea unui an de când ne-a părăsit soțul, tatăl, socrul și bunicul

IANCU CONSTANTIN.

Îl plângem mereu presărându-i mormântul cu flori udate cu lacrimile noastre. Dumnezeu să-l odihnească! Familia nemângâiată. (23334)

O floare pe tristul tău mormânt la 1 an de la dureroasa despărțire de cei care mi-a fost bunic,

IANCU CONSTANTIN.

„S-a scurs un an de când nu mai există/ Decât în poze, gând și uneori în vis/ Dar moartea nemiloasă în tine a lovit/ Ne-ai părăsit pe toți cei care te-am iubit". Dumnezeu să te odihnească în pace! Vei rămâne veșnic „ciociu" meu iubit. Nepotul Răzvan. (23333)

● PRODUCE ȘI MONTEAZĂ UȘI ȘI FERESTRE DIN PVC
ARMAT CU PROFILE TROCAL GERMANIA
● PRODUCE ȘI VINDE GEAM TERMOPAN
LUCRU NEMȚESC

SATLINE

SALON DE EXPOZIȚIE:
ARAD, PIAȚA MIHAI VITEAZUL
BL. M 7, PARTER
TEL./FAX. 057/25 14 61; 094 50 72 11

ARCTIC ZANUSSI WHIRLPOOL BOSCH
GORENJE ARISTON INDESIT SIEMENS PHILIPS MOULINEX
AVEM CEL MAI AVANTAJOS SISTEM DE RATE FĂRĂ AVANS

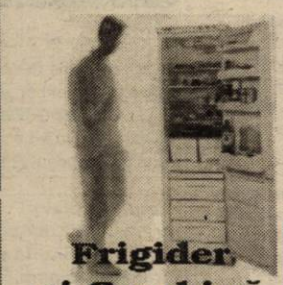
Frigider și Combină

Cuptor cu microunde

Aparat aer condiționat

LA CORAURA

Aragaz

PREȚURILE sunt NEGOCIABILE!

Mașină de spălat rufe

Televizor

Uscător rufe

ARAD
Revoluției nr. 10
vis a vis de BANC POST
tel/fax: 270.424 - 270.525

ARAD
Micălaca, Piața Soarelui
259.373 - 259.721 - 259.884
fax: 279.948

LIPOVA
Republicii nr. 5
561.804

(2059724)

IGNIS SONY PANASONIC AIWA

SANDOR ARAD ROMANIA tel./fax 0040-57-280632
UN NUME AL CALITĂȚII
ÎN CALITATE DE DISTRIBUITOR POLYGLASS
MATERIALI IMPERMEABILIZZANTI

VINDE MEMBRANE HIDROIZOLATOARE:
■ MINERAL TREND V 4 kg 60.833 lei/m2
membrană aditivată APP cu armătură fibră sticlă și protecție ardezie
■ MINERAL TREND P 4 kg 76.041 lei/m2
membrană aditivată APP cu armătură poliester și protecție ardezie
PREȚURILE CONȚIN T.V.A. ȘI TRANSPORT LA BENEFICIAR
(prețuri promoționale pentru luna septembrie).
(5927368)

CASA DE ASIGURĂRI DE SĂNĂTATE ARAD
Solicită oferte pentru achiziție publică
Instalație de alarmă pentru detectarea incendiilor
Se va respecta OUG nr. 60/2001; HG 461/2001 și Ordinul ministrului finanțelor publice MF nr. 336/25.06.2001.
Documentația standard se poate solicita la sediul CAS Arad.
Ofertele se depun în plic închis, la secretariatul instituției, în termen de 15 zile de la data primei apariții a anunțului în ziar (până în data de 24.09.2001).
(2204880)

TIPĂRITURI PENTRU ȘCOLI
Tipografia MEDIAGRAF
TIPĂREȘTE LA COMANDĂ:
- carnete de elev - cls.I-XII
- cataloage - cls. I-XII
- legitimații
- registre intrare-ieșire
- foi matricole
- condice de prezență
- diplome
- carnețele inscripționate
- repertoare
- coli cu antet
- caiete tematice
- reviste școlare
- ziare
- hărți
- diferite materiale didactice
- calendare pentru 2002

Pentru aceste tipărituri acordăm regim de urgență pentru executarea la data stabilită.
Pentru școlile care comandă tipărituri cu un tiraj mare
ACORDĂM reduceri de preț.

RUGĂM PE CEI INTERESAȚI, conducerile școlilor din municipiul și județul Arad să ne contacteze la telefonul 250.902 sau 250.920 în vederea lansării comenzilor.

Nu uitați
S.C. MEDIAGRAF S.A.
se află în ARAD, str. Feleacului
(lângă Complexul comercial Jackson).
(G)

Canon
Imaging across networks
Canon MultiPASS
- Imprimare cu jet de cerneală sau laser
-Fax/PC-fax
-Imprimantă
-Scanner
-Copiator
-Telefon

Soluții complete IT

Let's make things better PHILIPS
Philips HFC 141
- fax cu hârtie termosensibilă
- moduri zi/noapte
- comutator de fax inteligent

Periferice și accesorii tehnică de calcul

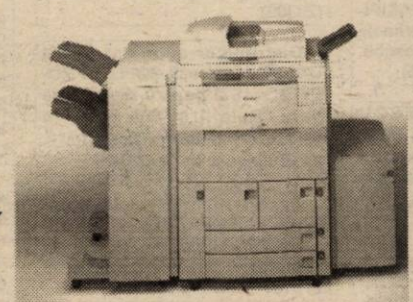

Canon GP/CLC
- Copiator digital
opțional:
-configurare în rețea
-Fax
-Imprimantă
-Scanner
(2204717)

Calculatoare în orice configurație la prețurile cele mai mici!

ELECTRONIC SHOP
Arad: P-ța UTA, bl. U1-2, tel/fax: 057 / 271123; 271642; 289642
Timișoara: Str. Lucian Blaga nr. 3 tel/fax: 056 / 196684; 196845

MEDIASOFT
Arad, str. Av. Ioan Sava nr. 5, tel/fax 057-255886
Centru de Formare Profesională Continuă a Adulților
Organizează CURSURI DE PERFECȚIONARE
1. Operator calculator
(inițiere Windows, Word, NortonC, Ms-Dos, Baze Fox)
serii: din 18.09.2001 și din 10.10.2001 dimineața
din 10.09.2001 și din 08.10.2001 după-masa
2. Contabilitate - după masa - 01.11.2001
3. Secretariat computerizat - după-masa - 17.09.2001
4. Programator ajutor (Access, FoxPro) - după-masa
DE INSTRUIRE
1. Utilizare Word - după-masa - 17.09.2001
2. Utilizare Excel - după-masa - 18.09.2001
3. Proiectare asistată (AutoCad 2000) - 13.10.2001
Diplome avizate de Ministerul Educației și Cercetării.
Servicii de selectare și plasare forță de muncă
WORKSHOP Autorizate de *Ministerul Muncii.* (5927414)

BIROTICĂ
Leximis
Splaiul Gen. Gh. Magheru Bl. 329B (Micalaca)
Tel/Fax: 057 270111, 270100 - Arad
Importator de aparate de numărat bancnote

(1834105)

opțional:
-cu detector ultraviolete
-cu detector magnetic
Posibilitate de fractionare si adunare
Importator detectoare bancnote false
CĂUTĂM DISTRIBUITORI

Belsirim
Specializată în tansporturi rutiere, speciale, de carieră, cu un parc auto propriu de peste 100 de mijloace auto, cu un colectiv de aproximativ 200 de angajați, într-un climat de muncă stabil, având ateliere proprii de reparații-încălzite
Angajează
Director general
Experiență în transporturi
RETRIBUȚIE de excepție
Informații telefon 284.125; 275.576
(5927373)

BANCA "TRANSILVANIA" S.A.
SUCURSALA ARAD,
Str. Unirii nr. 5-7,
Tel. 057/283.122
NOUL ATM
Revoluției 55
(Vis a vis de Restaurantul Chinezesc)

ADEVĂRUL
COTIDIAN INDEPENDENT ARAD
Anul XIII, nr. 3406
Marți, 11 septembrie 2001 ● 16 pagini ● 4000 lei ● e-mail: adevarul@arad.ro; adv.pub@arad.ro
BRAT Publicație auditată în semestrul II 2000
Tiraj mediu zilnic vândut: 33.205

WEST BANK
CARDINE BANKING GROUP
ARAD, B-dul Revoluției nr. 88
Tel: 284.888, Fax: 285.202
Dobânzi depozite persoane fizice
(suma minimă 500.000 lei)
1 lună 32%
2 luni 33%
3 luni 34%

Restituiri

„MOȘ TEACĂ" SAU REGELE FERDINAND?

La 28 septembrie/11 octombrie 1914, principele moștenitor Ferdinand a depus jurământul în calitate de rege al României. Noul rege era pentru cei mai mulți dintre români un necunoscut, deoarece regele Carol I îl ținuse la distanță de treburile politice. Singurul domeniu de activitate lăsat la îndemâna lui Ferdinand a fost armata. Aici a parcurs toate gradele militare, de la sublocotenent până la general de corp de armată. Deși dobândise o bună cultură generală, vorbea curent cinci limbi străine și era pasionat de botanică, Ferdinand avea însă un defect fundamental pentru un șef de stat: timiditatea. Presa vremii îl gratula - speculând acest defect - cu expresii dintre cele mai pitorești: „urechiatul", „moș Teacă", „chibițul" etc. Așa stând lucrurile, n-ar trebui să ne punem prea multe întrebări în legătură cu neutralitatea care a caracterizat România în primii doi ani de război (1914-1916), deși, în ceea ce ne privește, aveam de revendicat și de recucerit tocmai Transilvania, pe lângă multe alte provincii românești.

La 15 februarie 1915, Nicolae Filipescu îi spunea, de la obraz, regelui Ferdinand: „Sire, fie te încoronezi la Alba Iulia, fie mori pe Câmpia de la Turda. Doar așa îl moștenești pe Mihai Viteazul... De nu va fi nici una, nici alta, grozav mă tem că nici praful nu se va mai alege de dinastie."

La presiunea guvernanților vremii și la presiunea Franței și Rusiei - care solicitau României să intre în război „acum ori niciodată" - Ferdinand convoacă la 14/27 august 1916 Consiliul de Coroană și declară intrarea țării noastre în războiul pentru reîntregire, neuitând să le reamintească participanților că a luat această hotărâre „învingându-se pe sine."

În 1917, retragerea Rusiei din război a obligat România să meargă pe calea păcii separate. Feldmareșalul Mackensen declara că „prima chestiune de regulat este aceea a dinastiei din România", iar P.P. Carp nici nu-l mai recunoștea pe Ferdinand de rege. Asta-l determina pe C.C. Arion să declare: „Coane Petrache, dacă l-au iertat împărații, iartă-l și d-ta..."

DOREL ZĂVOIANU

(Continuare în pagina 6)

În curând, conform noilor reglementări

PAȘAPOARTELE VOR FI ELIBERATE DE CĂTRE ... PREFECTURĂ!

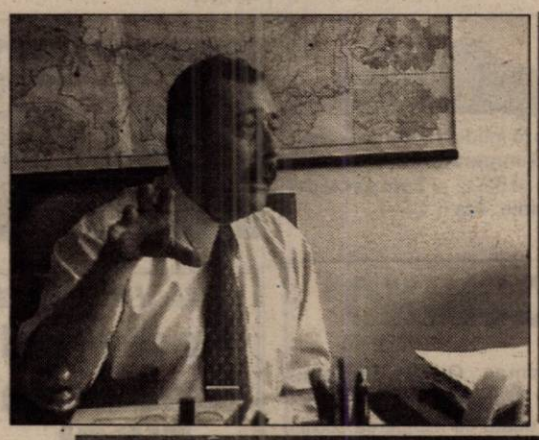

Convorbire cu lt. col. IOAN GANDĂ, șeful Serviciului de evidență informatizată a persoanei

– Dle colonel, mai întâi de toate poate n-ar strica să mai spuneți o dată ce este acest serviciu pe care îl conduceți? Nu de alta, dar are un titlu parcă de secolul ... XXII!

– Da, titlul poate este nițel cam criptic, dar, în realitate vă asigur că este un serviciu ca oricare altul, care face parte din Direcția generală de evidență informatizată a persoanei care se găsește la București. Deci, spre a risipi o confuzie foarte des întâlnită este bine să se știe că noi nu suntem subordonați Inspectoratului județean de Poliție, Inspectorat cu care însă, normal, colaborăm.

MIRCEA DORGOȘAN

(Continuare în pagina 6)

Pag. 8

DOI ARTIȘTI ARĂDENI, ÎN JAPONIA

Președintele ILIESCU VINE LA ARAD!

La sfârșitul lunii în curs, președintele Ion Iliescu va efectua o vizită de lucru în județele Timiș, Arad și Bihor. Astfel, din surse cât se poate de sigure am aflat că președintele României se va afla în județul nostru în data de 30 septembrie. Va vizita Cetatea Aradului, va participa la deschiderea anului universitar, va vizita comuna Sântana și orașul Chișineu Criș.

DORU SINACI

„NOUL AN DE ÎNVĂȚĂMÂNT, SUB SEMNUL UNEI REALE REFORME"

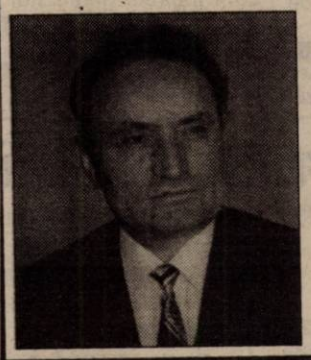

interviu cu prof. PAVEL SÂRBU, inspector școlar general la I.Ș.J. Arad

Pag. 9

SPORT

DE LA UN STADION LA ALTUL

Pag. 12

O apariție editorială de excepție:

LAVINIA BETEA: „LUCREȚIU PĂTRĂȘCANU - MOARTEA UNUI LIDER COMUNIST"

Pag. 8

AGRICULTURĂ

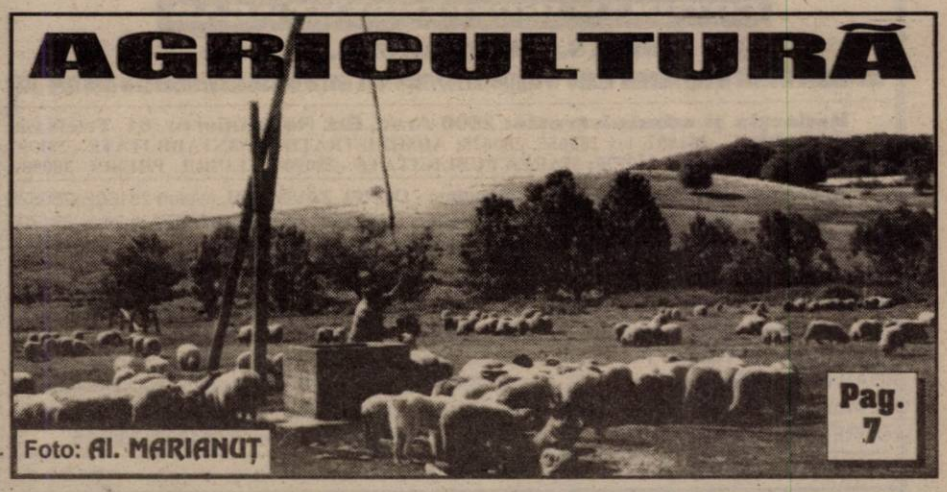

Foto: Al. MARIANUȚ

Pag. 7

LOTERIA VIZELOR S.U.A. 2001
SETURI DE ÎNSCRIERE LA:
- OFICIILE POSTALE
- FACTORII POSTALI
- PUNCTELE DE DIFUZARE A PRESEI
- AGENTI AUTORIZATI

VIA Lawyers
Firmă de Avocați din Toronto Canada
OFERĂ REPREZENTARE JURIDICĂ PT
EMIGRARE
Canada
primește 225.000 noi imigranți!
Reprezentarea se face din Toronto - Canada
PLATA LA OBȚINEREA VIZEI
COSTURI ACCESIBILE
Arad, SC Proiect Arad SA
B-dul Decebal, Nr. 2-4
Telefon 214.678

Închiriem pe termen mediu sau lung
SPAȚIU COMERCIAL, 600 M. P.,
deasupra la supermarket Maxim, intrare și ieșire separate, toate utilitățile, vad comercial excelent.
Telefon 092-459389

ALGLASS
MOBILIER DIN P.A.L. LA COMANDA
● BUCATARII ● DORMITOARE ● CAMERE DE ZI
NOU
VANZARI IN RATE
Calea Timișorii nr. 53; Tel./Fax: 278820
Piața Spitalului Bl. 1D; Tel/Fax: 253868

Calendar

◆ Astăzi, Soarele răsare la ora 6 și 50 de minute și apune la ora 19 și 34 de minute.

◆ Au trecut 250 de zile din acest an. Au mai rămas 115 zile până în 2002.

◆ **Praznicul zilei: Biserica ortodoxă:** Închinarea Sfintei Cruci; Cuv. Teodora; Cuv. Eufrosina; **Biserica romano-catolică:** Ss Prot și Iacint; **Biserica greco-catolică:** Cuv. Teodora din Alexandria.

A venit BARZA!

La Arad: Zchreiber Brigitte Giulia, **Fit** Raul Darius, **Titire** Alexandru Gabriel, **Vârsindedan** Raul Iulian, **Ardelean** Bâr Bogdan Ioan, **Covaciu** Robert Mihai, **Cristea** Andrada Maria, **Ilinca** Denisa, **Brădeanu** Maria Larisa, **Covaci** Georgiana, **Gruia** Stela Daniela, **Barbu** Rebeca, **Păun** Maria, **Șerban** Roberta, **Balint** Alex.

La Ineu: Covaci Izaura, **Covaci** Alexandru, **Timoce** Adelina, **Corchiș** Daniel, **Bolog** Sebastian.

HOROSCOP

Marți, 11 septembrie

Berbec (21.03-20.04). Atenție la agenda de lucru! Este recomandabil să nu omiteți vreo întâlnire importantă, oricât de ocupat ați fi.

Taur (21.04-20.05). Nu este cazul să credeți toate vorbele frumoase care vi se spun! Unele vin din partea unor persoane care vor să vă lingușească și asta nu dezinteresat.

Gemeni (21.05-20.06). Ați fost conștiincios și ați muncit cinstit și foarte mult, astfel că nimeni nu vă poate reproșa că nu ați fost corect. Fiți sincer față de colegii dvs. și nu le ascundeți nimic!

Rac (21.06-22.07). Discutați cu partenerul despre planurile pe care mai vreți să le realizați în acest an și la care vă gândiți de mult timp.

Leu (23.07-22.08). La locul de muncă vi se oferă o sarcină dificilă, pe care ar fi bine să vă străduiți să o duceți la bun sfârșit. Efortul vă va fi răsplătit!

Fecioara (23.08-22.09). Înainte de a vă îndeplini o dorință veche la care țineți, verificați-vă situația financiară. Oare vă puteți permite să cheltuiți o sumă prea mare de bani?

Balanța (23.09-22.10). Indiferent cât de mult aveți de lucru, nu trebuie să uitați că fiecare om are nevoie de câteva momente de relaxare.

Scorpion (23.10-21.11). Analizați cu calm problemele pe care le aveți și încercați să găsiți cauzele care le-au generat. După aceea vă veți recăpăta siguranța de sine.

Săgetător (22.11-21.12). Sunteți obosit, astfel că munca vi se pare o povară de care ați vrea să scăpați cât mai repede. Singura soluție de a ieși din această stare este să vă pregătiți de concediu sau cel puțin să vă permiteți mai multe momente de relaxare.

Capricorn (22.12-19.01). Viața este o permanentă schimbare și uneori vă este greu să vă acomodați. Vă veți da seama că ați procedat greșit atunci când nu ați acordat anumitor persoane o a doua șansă.

Vărsător (20.01-20.02). Dacă vreți să consolidați relația cu partenerul este recomandabil să vă comportați cât mai natural, să fiți atent cum sunteți de obicei. Nu dați crezare unor vorbe rău-voitoare, pe care unii pretinși prieteni le născocesc pe seama dvs.

Pești (21.02-20.03). Atunci când trebuie să vă dați acordul în privința unei afaceri, pentru a evita neplăcerile este recomandabil să vă consultați și cu cei apropiați.

MOCHETA
Arad, Piața Gării
Telefon 235.221
Mari REDUCERI DE PREȚURI
MONTAJ LA STANDARDE EUROPENE

„Adevărul" vă ascultă

La telefonul dimineții, 280944, între orele 9,00 - 12,00

● Răspuns pentru Dochia Pașca, bl. 196: Adresați-vă Asociației pentru Protecția Consumatorului (dl. Gelu Florincaș).

● Ilie Don este nemulțumit din cauză că factura de telefon trebuie achitată în data de 16, iar pensiile ajung de-abia în 23. „Pentru câteva zile, plătesc penalizare, bani cu care îmi cumpăr trei pâini. Chiar nu se poate face nimic să se rezolve această problemă?"

● S.C. „Blue Moon" Arad mulțumește prin intermediul ziarului nostru, echipajului de Poliție format din plt. major Dan Dragomir și Marian Gligor pentru profesionalismul și promptitudinea în serviciu.

Redactor de serviciu, A.B.

La telefonul după-amiezii, 280003, între orele 15,00-18,00

MILIARDE DIN CAROSABIL ... DEFECT! „Am aflat de la televizor că un brașovean vrea să ceară unei firme de construcții un miliard de lei, drept despăgubiri pentru mașina distrusă într-un accident produs datorită carosabilului reparat defectuos de acea firmă. Eu locuiesc în zona bisericii Sârbești, pe str. Brumărel și circul zilnic cu mașina pe strada respectivă, care-i plină de gropi. Ce să vă spun?, mereu îmi pică, ba un pivot, ba o bucșă, ba un rulment... Tot la două-trei luni trebuie să repar direcția. Pe noi cine ne despăgubește?", întreabă Mircea Drăgulin, din Arad, str. Brumărel nr. 85 A. În conformitate cu Constituția țării, orice cetățean are, printre drepturile fundamentale, dreptul de petiție. Adică și dv. vă puteți adresa instanței, cu o acțiune prin care să solicitați despăgubiri. Evident, tot dumneavoastră va trebui să probați în instanță că mașina s-a defectat datorită lucrărilor necorespunzătoare la carosabil efectuate de respectiva firmă.

Redactor de serviciu, F. T.

METEO

Vremea va fi instabilă și rece. Cerul va fi mai mult noros. Pe arii extinse vor cădea ploi ce vor avea caracter de aversă. Vântul va sufla slab la moderat din nord-vest.

Temperaturi maxime: 13 la 15°C; **Temperaturi minime**: 4 la 6°C.

Au plecat dintre noi!

Sida Eva Constanția (1930), Stana Simion (1938), Sverdian Sofia (1911), Solomon Ilie (1912), Callo Iosif (1933)

Expoziție Ioan Tolan

Sculptorul Ioan Tolan vine în fața iubitorilor de artă cu o nouă expoziție, „ușor bizară", cum o descrie artistul. Pentru prima dată, Tolan renunță la figurativ, în favoarea non-figurativului. Cele 30 de lucrări stau sub semnul pastoralei și își au sorgintea în mitologia greacă. La vernisajul de vineri, 14 septembrie, de la Galeria „Delta", se va lansa și un volum de interviuri cu sculptorul, realizate de publicistul Sabin Bodea.

C. L.

La Teatrul de Marionete

VINE... „ARLECCHINO"

Cu nici o lună în urmă, pe 15 august, Teatrul de Marionete și-a reluat în forță activitatea. Spectacolul cu care se va deschide cea de a 51-a stagiune a teatrului este **Arlecchino**, scenariu de H. Jurkowski, după opera lui Carlo Goldoni. La realizarea acestui spectacol și-au unit forțele creatoare reprezentanții a patru națiuni: regizorul **Boris Azarov**, directorul Teatrului de Păpuși din Sinferopol (Ukraina), cunoscut publicului arădean prin spectacolul „Taurul, măgarul și steaua", prezentat la cea de a V-a ediție a Festivalului Euromarionette. Coregrafia este realizată de **Valerii Donțov**, din Moscova, iar scenografia aparține **Angelei Josanu**, de la Teatrul „Licurici" din Republica Moldova. Echipa Azarov-Donțov-Josanu este deja rodată, fiind la a patra montare în această formulă. Și, bineînțeles, elementul de care nu se poate lipsi nici un spectacol, actorii. La avanpremiera de vineri, 7 septembrie, au dat viață păpușilor desprinse din commedia dell'artre, cinci actori ai trupei Teatrului de Marionete din Arad: **Natalia Clichici, Nuți Roman, Alex Czismaș, Ovidiu Calbău, Dan Zach**. Spre bucuria copiilor, odată cu începerea școlii, și Teatrul de Marionete își va deschide porțile. Premiera cu „Arlecchino" va avea loc duminică, 16 septembrie, de la orele 11,00.

C. L.

Foto: ONORIU FELEA

Azi, la Arad

Regizorul american FIDEL MORENO

Casa de cultură a municipiului vă invită azi, 11 septembrie, la orele 16,00, la sediul din strada Gh. Lazăr, nr. 1-3, la un eveniment deosebit. Aradul va fi gazda atașatului cultural și a atașatului de presă de la Ambasada Statelor Unite ale Americii la București, care îl vor însoți pe regizorul american FIDEL MORENO. Evenimentul a fost pregătit la inițiativa exclusivă a doamnei profesoare ACULINA STRAȘNEI -POPA, artist plastic arădean. Domnul MORENO va prezenta câteva din filmele sale documentare, cu care a participat și la festivalul etno-folk de la Slătioara.

C. L.

UTILITARE

PIEȚE, TÂRGURI

Astăzi este zi de piață la Sebiș, Almaș, Apateu, Semlac, Sântana, Șilindia, Vârfurile. Târguri săptămânale se desfășoară astăzi la Chișineu Criș, Almaș, Șilindia și Vârfurile (sat Avram Iancu) zi de piață la Pâncota, Beliu, Buteni, Șiclău, Macea, Vânători, Pecica, Șiria și zi de târg la Beliu și Buteni (Iancu - Tăcășele).

Mâine, miercuri, va fi zi de piață la Pâncota, Beliu, Buteni, Șiclău, Macea, Vânători, Pecica, Șiria și zi de târg la Beliu și Buteni.

FARMACII DE SERVICIU

Farmacia „OMNIAFARM", Calea Aurel Vlaicu, Bl. Z28, cu program zilnic de la orele 8,00-22,00. Telefon 271724.

URGENȚE STOMATOLOGICE

Cabinetul de pe str. Crișan (în spate la Gionelli) are program non-stop. Telefon: 253794. Cabinetul din B-dul Revoluției nr. 62, ap. 17, între orele 9,00-19,00. Telefon: 256665.

ADMINISTRAȚIA FINANCIARĂ

Administrația Financiară a municipiului Arad: Asistență contribuabili (impozitul pe venitul global) - telefon 280633, 280733, int. 198.

TELEFON DE URGENȚĂ LA POLIȚIE: 955

ADEVĂRUL
COTIDIAN INDEPENDENT ARAD
Editor: S.C. ADEVĂRUL S.R.L. Arad
COD FISCAL R 1681938 ● COD SICOMEX 19.604 ● CERTIFICAT J 02/1896 / 31X 1991 ● COD SIRUES 020956601 ● ISSN 1220 - 7489

Redacția și administrația: 2900 Arad, Bd. Revoluției nr. 81. Telefoane: SECRETARIAT - 281802, fax 280655, 280625; ADMINISTRAȚIE - CONTABILITATE - 281797; MICA PUBLICITATE - 210775; MAREA PUBLICITATE - 280904; CLUBUL PRESEI - 280989.

Consiliul de administrație: președinte - **DOREL ZĂVOIANU,** telefon 281802, 280625; vicepreședinte - **MIRCEA DORGOȘAN,** telefon 210776; membri: **DOREL BARBU,** telefon 281797; **NICU COJOCARU,** telefon 280904; **MIRCEA CONTRAȘ,** telefon 280854.

Colegiul de redacție: MIRCEA CONTRAȘ (redactor-șef); MARCEL CANCIU (șef secție foto), telefon 281701; ALEXANDRU CHEBELEU (șef secție sport), telefon 281701; NICU COJOCARU (șef secție publicitate) telefon/fax: 280904; GABRIELA GROZA (secretar general de redacție), telefon 280854; VASILE FILIP (șef secție cultură-învățământ-tineret), telefon 281855; 280003; IOAN IERCAN (șef secție politică), telefon 280943; DORU SAVA (șef secție social-economic), telefon 281738; ȘTEFAN TABUIA (șef secție actualități), telefon 281855; 280003; DOREL ZĂVOIANU (președinte al Consiliului de administrație), telefon 281802, 280625.

Difuzare - Marketing: MIRCEA ȚĂȘCĂ (șef secție)-telefon 280904

Tiparul executat la S.C. MEDIAGRAF S.A. ARAD, str. Feleacului F.N., telefon 250902, fax 250920

„Adevărul" poate fi citit și pe Internet la adresa http://adevarul.arad.ro

Echipa de serviciu

IOAN TULEU
secretar de redacție

Bianca Felea, Ioan Leac, Dina Rujan, Ramona Vidulescu
tehnoredactare computerizată

Nadia Bodran, Doina Jurcă, Aurica Telcian, Dacian Toduța
corectură

CINEMATOGRAFE

Dacia: Mumia revine (SUA) 9; 11,15; 13,30; 16; 18,30; 21

Mureșul: Hannibal (SUA) 10; 12,30; 15; 18

Arta: Scary movie (SUA) 16
Război în bucătărie (Rom.) 18,20

Sala Mică: Fie copilul binecuvântat (SUA) 15,30; 17,30

Grădina de vară: Scary movie (SUA) 21

Progresul: Legionarul (SUA) 16
Dinosaur (SUA) 18

PREȚUL AURULUI

BANCA NAȚIONALĂ.

Pentru gramul de aur de 24K: prețul cu ridicata - 264.987 lei, iar prețul de achiziție - 238.688 lei.

PIAȚA NEAGRĂ. Aur 14 K: cumpărare - 150.000 lei/g, vânzare - 155.000 lei/g. **Aur 18 K:** cumpărare - 180.000 lei/g, vânzare - 200.000 lei/g.

CURSUL VALUTAR*

– VALORI ÎNREGISTRATE IERI, 10 SEPTEMBRIE 2001

Denumirea valutei	BNR	BCR		BRD		Banca Transilvania		Banca Agricolă		Bursa neagră	
		C	V	C	V	C	V	C	V	C	V
EURO	27275										
Dolar S.U.A.	30181	30050	30250	29950	30300	30030	30250	30000	30300	29950	30200
Marca germană	13945	13488	13994	13530	13910	13400	13840	13500	13890	13850	14000

Vizită oficială militară la nivel înalt

ADJUNCTUL ȘEFULUI DE STAT MAJOR AL ARMATEI IUGOSLAVE - LA ARAD

Astăzi, Unitatea Militară 01249 din Arad va primi vizita oficială a adjunctului șefului Statului Major General al armatei iugoslave pentru trupele de uscat și șef al departamentului trupelor de uscat din Statul Major General, **gen. lt. Moncilo Moncilovici**, însoțit de o delegație militară. Delegația va fi condusă de șeful Statului major al Forțelor Terestre Române, **gen. lt. dr. Eugen Bădălan.**

În această dimineață, în jurul orelor 10,00, va fi vizitat Batalionul 191 Infanterie dislocat în cazarma Cetate Arad. **„Va fi prezentată unitatea militară și vor avea loc exerciții demonstrative"**, ne-a declarat ofițerul cu relații publice al UM 01249 Arad, cpt. Pârvu Daniel.

OLIMPIU BULZAN

De astăzi

ARĂDENII POT VIZIONA NOUL POST DE TELEVIZIUNE OTV

Începând de astăzi, 11 septembrie 2001 ora 0, abonații RCS vor putea viziona postul de televiziune românesc OTV (condus de către realizatorul Dan Diaconescu). Noul post va fi introdus în grila de bază în locul postului spaniol TVE, înlocuirea fiind necesară datorită faptului că această grilă nu mai are canale libere. Postul TVE va putea fi recepționat în grila extinsă (doar de către abonații din blocurile unde s-au finalizat lucrările de fibră optică), în locul canalului german VOX. Acesta din urmă va fi reinstalat în grila extinsă, săptămâna viitoare.

Postul OTV emite non-stop, este axat pe reportaje și a primit de curând licența de emisie din partea CAN.

În atenția crescătorilor de animale

NOILE TARIFE SANITAR-VETERINARE

Conform Ordinului ministrului agriculturii, alimentației și pădurilor nr. 331/28.08.2001 contravaloarea acțiunilor de imunoprofilaxie sanitară veterinară obligatorii se va încasa după cum urmează:

- contravaloarea manoperei efectuate de medicii veterinari concesionari pentru acțiunile de vaccinare contra: pestei porcine, pseudopestei aviare, antraxului, rabiei și rujetului, se încasează de la deținătorii de animale la valoarea tarifelor minime pentru diferite servicii ale medicului veterinar privat, stabilite de Colegiul Medicilor Veterinari și publicate în Buletinul Informativ nr. 1/1999;
- contravaloarea vaccinului antipestos porcin și antipseudopestos aviar se suportă din bugetul direcției sanitar veterinare;
- contravaloarea vaccinului împotriva antraxului, rabiei și rujetului se suportă de către deținătorii de animale.

Tuberculina și manopera pentru efectuarea tuberculinării se suportă de la bugetul de stat.

PECICA

● *Peste 20 de hectare, la dispoziția investitorilor*

La Pecica, în zona industrială, Primăria concesionează teren pentru dezvoltarea de afaceri. Sunt disponibile peste 20 de hectare, prețul unui metru pătrat costând un euro. Cu toate că mai multe societăți s-au arătat interesate de concesionare, un singur investitor a bătut palma cu Primăria, pentru o suprafață de 1,5 hectare. Pe acest teren proprietarul va construi o stație PECO cu parcare și un atelier pentru reparații auto camioane. Investiția, spune consilierul Igaș, se ridică la patru milioane DM, iar 60 de localnici vor avea posibilitatea să câștige o bucată de pâine.

T. MATICA

Controale în piața din Pâncota

Sâmbătă, patru comisari ai Gărzii Financiare Arad, însoțiți de o echipă a poliției din localitate, au descins în piața din Pâncota.

În urma controalelor, au fost confiscate produse electronice și electrotehnice în valoare de 10 milioane lei, pentru care comercianții nu au putut prezenta documentele de proveniență.

Pentru lipsa autorizațiilor de comercializare a mai fost sancționat un număr de 6 persoane, cu amenzi cuprinse între 500.000 - 1 milion lei.

S. AMBRUȘ

Sâmbătă și duminică

POLIȚIȘTII AU LUAT CU ASALT PIEȚELE

Sâmbătă și duminică, polițiștii arădeni au desfășurat o febrilă activitate antiinfracțională, constatând 20 de infracțiuni și 548 de contravenții, totodată aplicând amenzi în valoare de aproape 70 de milioane de lei.

Ofițerii de combatere a criminalității economico-financiare împreună cu comisari ai Gărzii Financiare Arad, au descins prin pietele Hipodrom și Fortuna. Astfel, a fost depistat Cladovan Laurențiu, 25 ani, din Arad, care comercializa telefoane mobile fără acte de proveniență. Pentru aceasta, respectivului i s-a aplicat o amendă de... 150.000 lei, fiindu-i confiscate telefoanele în valoare de două milioane lei. Adică prețul a două mobile.

Tot cu 150.000 lei au fost sancționați cinci comercianți din Fortuna, care vindeau cafea fără documente de proveniență: Cornea Mariana, 31 ani, Cismaș Petru, 53 ani, Nagy Luminița, 34 ani, Brădean Mihaela, 27 ani și Șoit Mircea, 49 ani - toți din Arad.

Pentru neîntocmirea corespunzătoare a actelor contabile, polițiștii au mai sancționat firma: SC SIRIUS cu trei milioane lei.

Deși IPJ Arad a fost pe „teren", aplicând sancțiuni - mai ales pentru comerț ilicit - cuantumul amenzilor nu mai sperie de mult pe nimeni.

C. T.

Doi angajați au furat piele de... 56 milioane lei

Cobzariu Florin, 22 ani și Pârvu Gabriel-Marian, 21 ani, au fost angajați la S. C. All Corporation S.A., din Arad, primul pe post de gestionar, celălalt croitor. Toată ziua printre pantofi, aceștia s-au gândit s-o „pună" și ei de o mică afacere pe cont propriu. Animați de ideea unui câștig rapid, Cobzariu și Pârvu au sustras de la firma la care lucrau piele pentru pantofi, în valoare de aproape 56 milioane lei.

Depistați de poliție, acum sunt cercetați în libertate pentru comiterea infracțiunii de furt.

Intersecția din zona Podgoria: un loc dintre cele mai aglomerate din Arad

A decedat din cauza unui scurt circuit

Pe șoseaua de centură, un autoturism Renault 19, cu numărul de înmatriculare G 608 BB, a luat foc. Cauza: un scurt circuit la instalația electrică. Proprietarul autoturismului, aflat la volan a decedat, fiind ars de viu.

Autoturismul a fost distrus în proporție de 90 la sută. Valoarea pagubelor materiale este estimată la aproximativ 13 milioane de lei.

N. B.

PĂRUIALĂ ÎNTRE ȚIGĂNCI

În seara de duminică, în jurul orei 20,30, un grup de țigani, domiciliați fără forme legale în Arad, pe str. Mucius Scaevola nr. 12, aflați în stare de ebrietate au provocat scandal în stația de tramvai din Piața Romană.

Dacă la început și-au adresat doar înjurături, după câteva timp s-au luat la bătaie. Cele mai recalcitrante, dar și mai amețite de alcool au fost două femei - Canaloș Edit și Sighete Elisabeta care au ajuns să-și care pumni, pe fondul unei discuții în contradictoriu.

Sesizată asupra incidentului, patrula de jandarmi din zonă a intervenit și le-a imobilizat pe bătăușe. Ca să-i impresioneze pe jandarmi, Canaloș Edit a încercat să-și rupă hainele, însă fără succes.

Pentru tulburarea liniștii publice, femeile cu chef de bătaie au fost amendate cu câte un milion de lei fiecare. Însoțitorii lor, Canaloș Attila (17 ani) și Canaloș Alexandru (30 ani) s-au ales și ei cu o sancțiune contravențională în valoare de 300.000 lei fiecare.

S. AMBRUȘ

În parcul Orizont din cartierul Micălaca:

PRINS ÎN FLAGRANT ÎN TIMP CE SPĂRGEA O ALIMENTARĂ

Duminică noaptea, o patrulă de jandarmi ce își efectua rondul în parcul Orizont din Micălaca, l-a surprins în flagrant pe **Fodor Dumitru** (35 ani). Acesta a pătruns prin efracție în magazinul „ABC" de la parterul blocului 601, de unde a sustras bunuri alimentare și nealimentare. Prada a fost transportată în spatele blocului 615 (aflat în apropierea alimentării), în patru saci mari de rafie. Tocmai când se pregătea să transporte ultimul sac cu produse a fost surprins de patrula de jandarmi. Întrebat de conținutul și proveniența mărfii din saci, a răspuns că vine „din vamă" și că transportă dulciuri.

Evident că nu avea documente de proveniență pentru bunurile furate... mai mult, s-a deconspirat singur când a luat-o la fugă printre blocurile din zonă. A fost însă prins și imobilizat, iar apoi predat organelor abilitate, pentru a se continua cercetările în acest caz.

OLIMPIU BULZAN

Numărul elevilor din mediul rural care se înscriu la licee sau facultăți este inacceptabil de mic

Ministrul Educației și Cercetării, Ecaterina Andronescu, și-a manifestat, luni, la Cluj-Napoca, nemulțumirea față de numărul "inacceptabil de mic" al elevilor din mediul rural care se înscriu la licee sau urmează cursurile instituțiilor de învățământ superior, transmite corespondentul MEDIAFAX.

Conform evidențelor oficiale, numărul elevilor de la sate care își continuă studiile după absolvirea primelor opt clase reprezintă aproximativ șase-șapte la sută din numărul total, în timp ce numărul celor care urmează cursurile instituțiilor de învățământ superior este de numai unu la sută.

"Pentru a stimula creșterea acestui procent, Guvernul a stabilit un program de burse pentru elevii și studenții proveniți din mediul rural, aceste burse urmînd să fie acordate în baza unui contract prin care beneficiarii se obligă să se întoarcă în comuna natală", a afirmat Ecaterina Andronescu. Ea a precizat că lipsa cadrelor specializate din învățământul rural este, de asemenea, inacceptabilă, iar bursele vor fi orientate către domeniile în care se înregistrează cea mai acută lipsă de cadre: limba română, engleză, franceză, istorie și geografie, precum și spre colegiile de formare a educatorilor și a învățătorilor.

Ecaterina Andronescu a anunțat pregătirea unui alt program referitor la informatizarea unităților de învățămînt, pentru care Guvernul a aprobat deja contractarea unui credit de 200 de milioane de dolari. Programul se va derula pe o perioadă de trei ani, primele unități urmînd să beneficieze, încă din data de 15 septembrie, de rețele de calculatoare.

Ministrul Educației a mai declarat că, potrivit evidențelor de la sfîrșitul săptămînii trecute, 70% dintre școlile din România sunt pregătite pentru începerea anului școlar.

Mai mulți deputați PSD sunt nemulțumiți de relația cu unii miniștri

Mai mulți deputați s-au plîns, luni, la ședința grupului parlamentar social-democrat și umanist, premierului Adrian Năstase, de relațiile dintre unii miniștri și parlamentari, arătînd că, în unele situații, nu există o legătură între o parte a Guvernului și deputați, au declarat agenției MEDIAFAX surse din PSD. Sursele citate au precizat că o serie de deputați au spus că unii miniștri sunt foarte greu de găsit și că trebuie căutată o modalitate prin care miniștrii să discute direct cu parlamentarii.

Potrivit surselor menționate, premierul Adrian Nastase a solicitat secretarilor de stat în relația cu Parlamentul să fie prezenți mai mult în forul legislativ, iar fiecare ministru să-și fixeze o zi pe săptămînă pentru a discuta problemele deputaților și senatorilor.

Deputatul PSD Ovidiu Cameliu Petrescu, vicepreședinte al Camerei, a ridicat problema inițiativelor legislative ale deputaților, arătînd că, în general, în Parlament au întîietate proiectele Guvernului. Primul ministru a spus, conform surselor citate, că, indiferent dacă exista păreri diferite între Guvern și deputați, parlamentarilor nu le este interzis să aibă inițiative legislative, dar acestea trebuie să fie discutate cu reprezentanții Executivului.

Din cauza neatenției...

Sâmbătă, în jurul orelor 21,45, pe DN 79, pe raza localității Zimandul Nou, Hristoskov Yordan-Delcov, de 44 ani, cetățean bulgar, în timp ce conducea autotractorul cu nr. MZ-105-AD, cu remorca CEB-9805, din cauza neatenției în conducere, a surprins și avariat autoturismele Dacia 1310, AR-02-HNE și Dacia 1300, AR-03-DUL, care erau staționate la trecerea la nivel cu calea ferată, bariera fiind în poziție închisă. În urma impactului, au fost ușor accidentați Popescu Rafael, de 22 ani, din Zimandul Nou, Urs Ștefan-Tiberiu, de 24 ani și Urs Gabriel, de 1,4 ani, ambii din Macea.

Fostul ministru al Apărării, Gheorghe Tinca, va fi numit ambasador la Praga

Fostul ministru al Apărării, Gheorghe Tinca, va fi numit ambasador la Praga, urmînd să își preia postul în cursul acestei toamne, au declarat pentru MEDIAFAX surse din administrația centrală. Gheorghe Tinca este diplomat de carieră și a fost secretar de stat în MAE în perioada 1991-1993, cînd a devenit ministru al Apărării, fiind primul civil care a ocupat acest post ministerial. Tinca a candidat pe listele PDSR la alegerile din 1996, dar nu a reușit să intre în Parlament, și, în 1998, a candidat ca independent la alegerile locale din București.

Discuții PSD-UDMR

Conducerile UDMR și PSD au început luni, discuțiile privind stadiul îndeplinirii protocolului de colaborare încheiat între cele două formațiuni politice. PSD este reprezentat la întîlnire de președintele partidului, premierul Adrian Năstase, vicepreședinții Viorel Hrebenciuc, Dan Ioan Popescu, Ion Solcanu, Ioan Mircea Pașcu și de Șerban Mihăilescu, secretar general al Guvernului, secretarul general al PSD, Cozmin Gușă, miniștrii Miron Mitrea, Octav Cozmîncă, și președintele Camerei Deputaților, Valer Domeanu. Din delegația UDMR fac parte președintele Uniunii, Marko Bela, președinte executiv, Takacs Csaba, liderii grupurilor parlamentare din Senat, Attila Verestoy, și Cameră, Attila Kelemen și Laszlo Borbely, președinte executiv al UDMR. Viorel Hrebenciuc a declarat că obiectivele protocolului încheiat între PSD și UDMR au fost îndeplinite în proporție de peste 50 la sută, arătînd că această situație reprezintă "un lucru pozitiv". El a precizat că la întîlnirea dintre PSD și UDMR se vor discuta modul de aplicare a Legii administrației publice și ordonanța de modificare a fondului funciar. La începutul întrevederii, premierul a declarat că se vor discuta și relațiile cu Ungaria, din perspectiva campaniei electorale pentru alegerile parlamentare din această țară care vor avea loc în 2002.

Dolari, pentru reducerea abandonului familial

Guvernul pregătește o "strategie extrem de vastă" în domeniul protecției copilului, care prevede, în perioada imediat următoare, punerea în aplicare a unui program PHARE în valoare de 20 de milioane de dolari pentru reducerea abandonului familial, a declarat, luni, în plenul Senatului, secretarul general al Guvernului, Șerban Mihăilescu.

Programul va fi aplicat în 30 de județe, a precizat Mihăilescu. O altă inițiativă a Executivului se referă la integrarea, de la 15 septembrie, în învățămîntul de masă, a unui număr de 19.000 de copii cu handicap ușor, a mai spus secretarul general al Guvernului.

De asemenea, un proiect de lege privind drepturile copilului este în curs de elaborare, împreună cu organismele europene de la la București, pentru a acoperi un vid în acest domeniu. Secretarul general al Guvernului a făcut aceste declarații în cadrul dezbaterilor privind Legea pentru ratificarea Protocolului facultativ la Convenția cu privire la drepturile copilului, referitor la vînzarea de copii, prostitutia copiilor și pornografia infantilă, semnat la New York în septembrie 2000 și adoptat la 27 august de Camera Deputaților. Legea a fost votată în plenul Senatului cu 103 voturi "pentru" și unul împotrivă.

MARȚI, 11 SEPTEMBRIE 2001

TVR 1
7,00 Jurnal de dimineață
7,15 Practic matinal
9,20 Jurnal
9,30 Tăicuțul - s.
10,15 TVR Craiova
10,55 TVR Cluj-Napoca
11,45 TVR Iași
12,30 TVR Timișoara
13,15 Pasiuni - s. rel.
14,00 Jurnalul de prânz
14,10 Infomania
14,30 Niciodată nu a prea târziu - s. rel.
15,15 Amprente - rel.
15,30 Orice e posibil - s.
16,00 Puncte cardinale
16,30 Kronika
17,30 O idee pe zi pentru România
17,40 Pasiuni - s.
18,25 Alege muzica!
19,30 Festivalul „George Enescu", 2001
20,00 Jurnal. Meteo
20,40 Sport
(●) 20,45 Omul care știa prea puțin - comedie, SUA, 1997
22,20 Genna Davis - s.
22,50 Jurnalul de noapte
23,05 Studioul artelor
0,05 Teatrul TV prezintă: **Cumpăr dog arlechin** de Ștefan Dumitru
1,10 Marele Jazz
2,10 Jurnal. Meteo - rel.
(●) 2,55 Martorul tăcut - s.

TVR 2
7,00 Femeia misterioasă - s. rel.
7,50 Veni, video, vici! - rel.
8,05 Des. animate
9,00 Prietenii lui Piticot - rel.
9,50 Fete vesele - s.
10,15 Tată, am încurcat-o! - rel.
10,40 Știri
10,45 Bărbați, la cratiță! - rel.
11,50 Călătorind prin țară - rel.
12,20 Soprana Lya Hubic la 90 de ani - rel.
12,50 Femeia misterioasă - s.
13,40 Tribuna partidelor parlamentare
14,15 Desene animate
15,30 Știri
15,35 Toți împreună
16,25 E dreptul tău!
17,00 Festivalul „George Enescu", 2001
19,05 Cinci minute cu frații Lumière
19,10 Tată, am încurcat-o! - s.
19,35 Des. animate
20,00 În mijlocul furtunii - s.
20,50 François Villon - dramă, România/Franța/Germania, 1989
22,40 Știri
22,45 Stăpânul domeniului - s.
23,35 Patrimoniu
0,20 TVM. Mesager
1,00 Cinci minute cu frații Lumière - rel.
1,05 Fete vesele - s. rel.
1,30 Televiziunea, dragostea mea! - rel.

PRO TV
7,00 Bună dimineața!
8,00 Știrile ProTv
9,00 Tânăr și neliniștit - rel.
10,00 Monștrii - s.
11,00 Ani de liceu - s.
(●) 11,30 Câmpul dragostei - f. rel.
(●) 13,15 Biloxi Blues - f. rel.
15,15 Melrose Place - s.
17,00 Știrile Pro TV
17,05 Vremea
17,10 ProTV te ascultă ce vezi
17,15 Beverly Hills - s.
18,05 Tânăr și neliniștit - s.
19,00 Știrile PRO TV
20,00 Total Recall - s.
21,00 Spitalul de urgență - s.
22,00 Știrile Pro TV
22,30 .ro
22,40 Provest cu Bogdan Chirieac
23,40 Profiler, psihologia crimei - s.
0,30 Rezumat UEFA
2,00 Flăcări mistuitoare - dramă, Marea Britanie, 1970
4,00 Monștrii - s. rel
5,00 Beverly Hills - rel.
6,00 Teo - rel.

TV ACASĂ
7,15 Știrile de Acasă - rel.
7,50 Căsuța poveștilor - rel.
8,15 90-60-90 Fotomodele - rel.
9,15 Îngerașul - rel.
10,00 Căsuța poveștilor -s.
10,30 Acasă la bunica - rel.
10,40 Cupidon - s. rel.
11,30 Betty cea urâtă - rel.
12,30 Dreptul la viață - rel.
13,30 Iubire fără limite - s.
15,30 Doctorul casei - rel.
16,00 90-60-90 Fotomodele - s.
16,50 Desene animate
17,00 Terra nostra - s. rel.
17,55 Acasă la bunica
18,05 Dreptul la viață - s.
18,55 Știrea zilei
19,00 Îngerașul - s.
19,55 Des. animate
20,00 Știrile de Acasă
20,40 Cupidon - s.
21,30 Fotbal UEFA Champions League: A.S. Roma-Real Madrid, live
23,30 Știrile de Acasă - rel.
0,25 Muzica de Acasă, muzica nopții

HBO
8,00 Rat Pack - dramă, SUA, 1998
10,00 Antigloнț - acțiune, SUA, 1996
11,25 Jakob mincinosul - dramă, SUA, 1999
13,20 Blues Brothers 2000 - comedie, SUa, 1998
15,20 Vremuri grele - dramă, SUA, 1999
16,45 Secrete de familie - dramă, SUA, 1997
18,30 Efecte secundare - comedie, SUA, 1998
20,00 Matrix - SF, SUA, 1999
22,15 Încă 9 săptămâni și jumătate - dramă, SUA, 1997
0,00 Omul din Lună - biografic, SUA, 1999

PRIMA TV
7,00 Desene animate
8,00 Prima Mix!
13,15 Video civica
13,25 Clip Art
13,30 Des. animate
14,30 Eddie McDowd - s.
15,00 Tradiții
15,30 Cârcotașii în Europa - rel.
16,30 Comisarul Rex - s.
17,30 Strada milion
18,00 Focus
19,00 Justiție militară - s.
20,00 În căutarea familiei - comedie, SUA, 1993
22,00 Exotic. Caraibe
23,00 Focus
23,30 Comisarul Rex - rel.
0,25 Clip Art - rel.
0,30 Strada milion - rel.
1,00 Focus - rel.

TELE 7 ABC
7,00 Muzică
9,59 Telecaricatura zilei
10,00 Tentații - rel.
10,30 Muzică
11,00 La puterea a doua - rel.
12,00 Ofsaid - rel.
12,30 Buletin de știri
12,40 Ofsaid - rel.
13,40 Muzică
14,00 Clúb ABC - rel.
15,00 Documentar
16,00 Muzică
18,00 24 de ore din 24
18,30 As show
19,29 Telecaricatura zilei
19,30 La ordinea zilei
20,30 Muzică
21,00 Telejurnal
22,00 Manager XXI
23,00 Muzică
6,00 Telejurnal - rel.

ANTENA 1 – TV ARAD
7,00 Observator
8,00 Știri TVA - rel.
8,20 Magazin sportiv - rel.
8,50 Club T
9,10 Divertisment
9,30 Robocop - d.a.
10,00 Pe cont propriu - s.
11,00 Al șaptelea manuscris - s.
12,00 Labirintul pasiunii - s.
13,00 Știrile amiezii
(●) 13,15 Legea lui Murphy - f. rel.
15,00 Gelsor Open Romania 2001, în direct
17,00 Știri TVA
17,20 A cinsprezecea epistolă - ultima parte
19,00 Observator
19,50 Sport
(●) 20,00 Obsesie periculoasă - dramă, SUA, 1995
21,57 Publicitate TVA
22,00 Observator
22,15 Ediția de noapte TVA
(●) 22,30 Planuri dejucate - acțiune, SUA, 1995
1,00 Observator - rel.
2,00 Scandalul - s.
3,30 Cosas del Amor - s.
5,00 A cinsprezecea epistolă - rel.

TV RCS
8,55 Deschiderea programului
9,00 Atlantis Family Playhouse - rel.
9,25 Aventurile lui Huck - s. rel.
9,45 Preciosa - s. rel.
10,30 Desene animate
11,00 Știrile RCS - rel.
12,00 Brigada neagră - f. rel.
13,30 Știrile RCS - rel.
14,00 Kelly - s. ep. 1
14,30 Bumerang - s.
15,00 Atlantis Family Playhouse - s.
15,25 Aventurile lui Huck - s.
16,00 Fighter - film
17,30 Emisiune în limba sârbă
18,00 Camera ascunsă
18,15 Știrile RCS
19,00 Preciosa - s.
(●) 20,00 Coșmarul de la BC - film
21,30 Ți-e teamă de întuneric? - s.
22,00 Știrile RCS
(●) 22,30 Legion of Iron - film
(■) 0,00 Erotica
5,00 Închiderea programului

RADIO EUROPA FM (89,3 MHz)
6,00-10,00 Deșteptarea - cu Gabi Dobroiu (7,00 Jurnalul de dimineață); 10,00 Europa Express cu George Zafiu; 13,00 Jurnalul de prânz; 13,30 România în direct cu R. Turcescu; 14,00 Drum cu prioritate cu Radu Constantinescu; 18,00 Jurnalul de seară; 18,30 Interviurile Europa FM; 19,00 Clubul de seară cu Denis Ciulinaru; 22,00 Jurnalul de noapte; 22,30 Infomania cu Dan Goanță; 23,00 Europa lângă tine.

RADIO PRO FM (92,1 MHz)
5,00 - 5,30 BULETIN DE ȘTIRI la fiecare sfert de oră; **5,30 - 7,00 PRO FM PÂNĂ LA UNU** - cu Ramon Cotizo; **7,00 - 10,00 PRO FM PÂNĂ LA UNU** - cu Flavius Esnican; **10,00 - 13,00 PRO FM PÂNĂ LA UNU** - cu Mihai Dobrovolschi; **13,00 - 14,00 13-14 CU ANDREI** - cu Andrei Gheorghe; **14,00 - 17,00 POFTIM PRO FM** - cu Cătălin Lăpușcă; **17,00 - 19,00 PRO FM E AICI** - cu Cristi Schnebli; **19,00 - 22,00 ASCULTĂ-ȚI MUZICA!** - cu Andi Moisescu; **22,00 - 23,00 MUZICA GREA** - cu Cristi Tabără și Andi Moisescu; **23,00 - 2,00 PRO FM BY NICHT** - cu Vlad Craioveanu

RADIO ARAD & RADIO CONTACT (99,1 MHZ)
6,00 Lupta cu somnul; 8,00 Bună dimineața, Arad!; 10,00 Tovarășii mei; 12,00 Pulsul zilei; 14,00 Radio Magazin Deutsche Welle; 15,00 Muzica așa cum vrei; 17,00 Bujor Buda și invitații săi; 18,00 Radiomagazin Radio France Internationale; 19,00 Societatea de consum; 20,00 Ofensiva de seară; 21,00 Seară de seară; 22,00 Fabrica de hituri; 23,00 Teoria iubirii; 24,00 Contact FM

RADIO TIMIȘOARA
6,00 Ceasurile dimineții; 8,00 Muzică populară cu dedicații; 9,00 Cânt din suflet; 10,00 De zece ori România; 11,00 Pop matineu; 12,00 Miez de zi la polul vest; 13,00 Emisiune în limba germană; 14,00 Emisiune în limba maghiară; 15,00 Emisiune în limba sârbă; 16,00 Radiojurnal; 16,15 La zi în viața partidelor; 16,30 Sport; 16,35 Postmeridian muzical; 17,00 Carusel cultural; 18,00 Actualitatea radio; 18,10 Familia; 19,00 Radiojurnal; 19,15 Vârsta a treia; 20,05 Contemplații simfonice; 20,50 Călătorie în lumea poveștilor; 21,00 Curierul de seară. Știri: 6,00; 7,55; 9,00; 11,00; 12,50; 17,00; 20,00; 21,00; 21,55 Radio Jurnal: 7,00; 16,00; 19,00

RADIO SEBIȘ
6,00-9,00 Cronica cârcotașilor - (p)
9,00-10,00 Precinie, precinie - muzică populară
10,100-12,00 Cafeaua de zece
12,00-15,00 „21" Expres
15,00-16,00 Bună ziua oameni buni - muzică populară cu dedicații
16,00-19,00 Meridian „21"
17,00-18,00 Terra 2000
19,00-20,00 Sus paharul, fiecare! - muzică populară și dedicații
20,00-22,00 E seara ta!
22,00-23,00 Lecții particulare - (p)
23,00-06,00 „21" Night Hits
Știri: 6,00; 7,00; 9,00; 11,00; 15,00
Jurnale: 8,00; 13,00; 18,00

Redacția Adevărul nu își asumă răspunderea pentru modificările ulterioare intervenite în programele Radio - TV

FUZIUNEA DINTRE PNL ȘI APR TRECE PE LA ... FILIALELE JUDEȚENE

Conducerile PNL și ApR au bătut palma pentru fuziunea dintre cele două formațiuni politice, care urmează să aibă loc în vara anului următor. Atât la nivel central cât și la nivelul conducerilor locale, reprezentanții celor două formațiuni politice au fost de acord că pe scena politică românească trebuie să apară o forță politică de centru-dreapta care să contrabalanseze PSD-ul. Până în vara anului următor, când va avea loc fuziunea, vor trebui urmați mai mulți pași: organizațiile județene vor elabora protocoale de colaborare în vederea rezolvării unor probleme punctuale iar la nivel parlamentar, liberalii vor susține mai multe soluții și proiecte ale ApR.

Deși nu s-au întâlnit încă, liderii județeni ai ApR și PNL și-au exprimat un prim punct de vedere cu privire la acest proiect de fuziune.

O mișcare benefică

Gavril Popescu, președintele ApR Arad, crede că pe scena politică românească era nevoie de o mișcare importantă, care să atragă atenția cetățenilor și care să creeze o anumită emulație. **„Mișcarea este benefică, dar discuțiile cu partenerii noștri și colaborarea de până la fuziune trebuie să decurgă în așa fel încât să se ajungă la finalitatea dorită"** a spus Popescu. Liderul aperist a precizat că este bine că se începe cu o colaborare la nivel județean, pentru că se va vedea exact dacă membrii celor două formațiuni politice pot colabora în teritoriu. **„Este important că s-a creat ideea coagulării opoziției, iar meritul esențial este cel al președintelui Meleșcanu, care a trecut peste orice fel de orgolii personale."**

Se impune apropierea partidelor de centru-dreapta

Președintele liberal Titus Gheorghiof crede că, față de disproporția existentă pe spectrul politic românesc, se impunea o apropiere a celor care „se pretind de centru-dreapta". Gheorghiof crede că, după cum s-au manifestat până acum pe scena politică prin programele promovate, aeriștii sunt un partid de centru-dreapta. „Dar asta urmează să vedem pe parcursul discuțiilor" a adăugat el. Liberalii vor avea mai multe tratative și cu alte partide politice, cum ar fi UFD și PNL Câmpeanu în vederea unei colaborări viitoare.

În privința realizării fuziunii, președintele Gheorghiof crede că nu mai este loc de întoarcere - **„Sunt convins că această fuziune se va produce. Rămâne ca fiecare membru să-și lămurească apartenența din punct de vedere doctrinar".**

FLAVIUS GHENDER

ȚĂRĂNIȘTII SPUN CĂ ȘICLOVAN NU A FOST PREȘEDINTELE ANCD!

Conferința de presă organizată de PNȚCD Arad a avut ca principale subiecte pe ordinea de zi o informare cu privire la situația partidului la București și prezentarea situației fuziunii cu ANCD la Arad. Țărăniștii au considerat că scrisoarea trimisă de premierul Năstase lui Gunter Verheugen și Internaționalei Creștin-Democrate conține o serie de elemente foarte grave, care susțin afirmația potrivit căreia autoritățile politice s-au implicat în decizia justiției române. **„Premierul a reluat în scrisoare versiunea lui Chiriță și Lupu, și-a permis să nominalizeze conducerea PNȚCD și să schițeze posibile sentințe"** a spus Claudiu Cristea. Țărăniștii au trimis, la rândul lor, o scrisoare premierului, în urma căreia a fost stabilită o întâlnire cu acesta pentru astăzi. Conducerea PNȚCD va ridica problema amestecului factorului politic în actul de justiție, care pune în pericol integrarea europeană a României.

Senatul PNȚCD a contestat în instanță „așa-zisul congres din 17-19 august", iar în zilele următoare Uniunea Mondială a Românilor Liberi se va pronunța cu privire la conflictul din partid.

Președintele Vasile Ciobancan a dezmințit faptul că toți membrii ANCD au trecut la noul PDC, o dovadă a acestui fapt fiind prezența soților Julean, care au deținut funcții de conducere în acest partid și care au rămas fideli fuziunii cu PNȚCD. Cosmin Galu, președintele OT-PNȚCD a spus că organizațiile de tineret au fuzionat deja și că nimeni nu a demisionat până acum, cu excepția Danielei Ferentz, care și-a exprimat public dorința de a face parte din alt partid. Aceasta avea funcția de vicepreședinte în OT-PNȚCD. Țărăniștii arădeni au admis că opțiunea lui Dorin Șiclovan pentru PDC nu a ținut de conflictul din partid de la nivel central, ci de unele incompatibilități la nivel local. Deși Șiclovan a negat, Claudiu Cristea crede că acesta a fost nemulțumit de faptul că nu a primit funcții de conducere în partid. Cristea a mai spus că Șiclovan nu a primit, conform protocolului, funcția de vicepreședinte pentru că nu a putut să demonstreze cu acte în regulă că a fost președintele ANCD Arad la data fuziunii! **„Ultimul președinte ales al ANCD a fost Cristian Ilea, apoi Alexandru Iercoșan a fost președinte. interimar iar Șiclovan, care era președinte la municipiu, s-a autointitulat președinte"** a mai spus Cristea.

Reprezentanții țărăniștilor au afirmat că nu se pune problema participării la discuțiile pentru gruparea forțelor politice de centru-dreapta, cel puțin până la lămurirea situației interne. Oricum, ei și-au exprimat neîncrederea față de această campanie, în lipsa unui mesaj clar de opoziție.

Claudiu Cristea, în calitate de vicepreședinte al Consiliului Județean, a criticat ordonanța guvernamentală care stabilește numărul de mașini pe care trebuie să îl aibă un consiliu județean și care ar trebui să fie cantitatea de benzină consumată: **„acest partid asta a făcut în ultimii 50 de ani, a administrat și a reglementat. Ei manifestă o neîncredere continuă în administrația locală."**

FLAVIUS GHENDER

PSRN a lansat un buletin informativ

La Conferința Județeană a PSRN, delegații și invitații au intrat în posesia numărului unu al „buletinului informativ și de atitudine", intitulat „Renașterea Arădeană", editat de către filiala Arad a PSRN. Mai exact, după cum se specifică pe ultima pagină (a patra), este vorba despre o „publicație editată de Petrică Sabău", proaspăt ales vicepreședinte județean al PSRN.

T. S.

PSM ESTE CONTRA... „PROTRANSILVANIA"

La întâlnirea de la București, desfășurată la sfârșitul săptămânii trecute, Biroul Executiv Central al PSM a remis președinților organizațiilor județene mai multe documente. Pe marginea acestora, Mihai Lelik, președintele organizației județene Arad și vicepreședintele Tamșa Andronic, au organizat ieri o conferință de presă. Printre altele, PSM cere Parlamentului, Guvernului și președintelui României să se pronunțe ferm împotriva partidului „ProTransilvania" pe care vrea să-l înființeze Sabin Gherman. În opinia PSM, partidul respectiv are ca scop destabilizarea României și dezmembrarea teritorială, pe termen lung. ● În altă ordine de idei, PSM își începe „turneul" prin țările în care ființează partide socialiste și comuniste în data de 15 septembrie, primele vizate fiind China și Coreea de Nord. ● În 6 octombrie va avea loc ședința Comitetului Director, problema principală pusă în discuție fiind relansarea PSM-ului. ● În teritoriu demarează adunările generale de alegeri la nivel de comune, orașe și municipiu. Pe motiv de... agent termic, Biroul județean Arad al PSM a hotărât să demareze acțiunea mai devreme. Mai exact, Lelik dorește ca alegerile să se desfășoare mai devreme în localitățile în care nu vor fi cămine culturale cu posibilități de încălzire. ● Una peste alta, Lelik s-a arătat decis să facă remanieri masive în conducerea organizației, pentru că **„numai cu organizații bine închegate, în care sunt excluse puciurile de tip moscovit, vom putea să fim în competiție cu celelalte partide, parlamentare sau neparlamentare"**. ● Lelik speră că până la 1 Mai 2002 PSM va avea organizații în toate localitățile județului. ● La finalul conferinței de presă, Lelik a salutat apariția de facto pe eșichierul politic arădean a PSRN și s-a declarat deschis la dialog cu această formațiune. De altfel, la Conferința Județeană a PSRN, vicepreședintele Gabor a participat ca invitat.

S. TODOCA

Fostul președinte al Partidei Romilor neagă falsificarea unor carnete

Ne-a vizitat la redacție Ioan Radu din Nădlac, fost președinte al Partidei Romilor, care a ținut să dezmintă acuzația că, împreună cu Doroț „Tânta" de la Sântana ar fi falsificat ștampila partidului și ar fi eliberat carnete false de membru al partidei Romilor.

Radu a fost însoțit de Doroț Ioan de la Sântana și Cârpaci Cornel de la Curtici, care l-au acuzat pe actualul președinte al organizației județene a Partidei Romilor, Simion Stan, că se ocupă numai de organizația din municipiu și nu îi ajută pe cei din județ. Contactat telefonic, Simion Stan ne-a declarat: **„...oameni neserioși. În loc să-și vadă de treburile lor sau de sănătate, cum este cazul lui Radu, se țin de prostii. Ei au impresia că președintele Partidei Romilor nu trebuie să facă altceva decât să cer-șească în stânga și în dreapta ajutoare pentru romi. Dacă asta cred ei că se numește integrare în societate, vai și amar de integrarea lor."**

T.S.

POȘTA PAGINII POLITICE

D-l Ilie Cristea, din Arad, ne trimite un „Apel al disperării", care are drept „andrisant" întreaga clasă politică românească.

„Apel al disperării!

Stimați concetățeni ai orașului Arad!

Suntem condamnați la pieire! Scriu aceste rânduri în asentimentul tuturor oamenilor care trăiesc azi sub limita sărăciei, indiferent de naționalitate, poziție socială (fostă) pentru toți care trăim după o viață de muncă cinstită, de azi pe mâine.

Oameni buni! Acești guvernanți care din 1990 conduc România se schimbă între ei, între două legislații, promit marea și sarea, iar singura lor realizare, când ajung la putere, este votarea salariilor de bugetari și diurnele de deplasare care, în modul cel mai josnic posibil, depășesc într-o zi pensia unui amărât de om „CINSTIT" pe o lună!

Ce a făcut FSN-ul (azi PSD) după revoluție?

■ A distrus industria ■ a distrus agricultura ■ a distrus învățământul ■ a distrus sistemul medical de asigurări sociale (uitând că cel mai prețios capital este omul).

Noi, românii, un popor căruia nu i-au aplecat capul nici tătarii, nici turcii, am ajuns un popor de SECOND HAND, cumpărăm toate gunoaiele Europei. Chiar și deșeuri toxice și alte, alte gunoaie.

Se discută foarte mult despre problemele dintre etnii.

De când mă știu românii și cu maghiarii, sârbii, bulgarii, slovacii, în Arad nu au avut și nu vor avea niciodată probleme.

Problemele etnice apar în mod forțat, la comandă, atunci când d-voastră, domnilor guvernanți, vreți să ne distrageți atenția de la adevăratele probleme ca: ■ scumpirea încălzirii ■ scumpirea energiei electrice ■ scumpirea energiei termice ■ scumpirea alimentelor ■ devalorizarea monedei naționale

Mai nou, toate scumpirile (așezări de preț) se fac în funcție de „DOLAR".

Dar v-ați gândit vreodată că amărâtul de român câștigă în medie 100 (una sută) de dolari pe lună, în timp ce în țara dolarului aceasta este plata pentru 8 ore de muncă?

După revoluție ați adus în Arad (sau i-ați autorizat) TURCI, să ne învețe cum se face pâinea, în care, chipurile, unul din cumpărători găsea, în fiecare zi un inel de aur, negăsit nici până azi, când, dacă vă amintiți, răposatul Ceaușescu mânca pâine de Pecica.

Dacă vă amintiți, Aradul se mândrea cu:

■ Fabrica de ceasuri ■ de vagoane ■ de strunguri ■ UTA ■ TEBA ■ Tricoul Roșu ■ Refacerea și multe, multe, altele.

Chiar au fost fier vechi sau dezinteres (interes) pentru falimentarea și vinderea lor pe 1 dolar?

Ce aveți de gând cu noi? Pe vremea lui Ceaușescu, când a fost în China și l-a întrebat alt luminat (MAO): Vrei să-i omori pe români prin foamete? Durează prea mult, încearcă cu CIANURA.

Ce aveți de gând cu noi?

Vine iarna!

■ Cheltuieli bloc (de unde?) ■ mâncare (de unde?) ■ haine etc. etc.

Domnilor parlamentari!

Aveți mașini, salarii mari, secretare, celulare, ceea ce vă lipsește este BUNUL-SIMȚ. Ca pensionar al M. Ap. N., de o viață pusă în slujba „PATRIEI ROMÂNIA" care cred că ați uitat de mult ce înseamnă, mă simt nevoit să muncesc, ca să pot supraviețui din pensia de mizerie pe care o primesc după 40 de ani de muncă. Cea mai sinceră urare din partea mea, domnilor guvernați și parlamentari, este:

Să vă dea Dumnezeu să trăiți din pensia mea! Să mă audă Dumnezeu!

Al d-voastră cu respect,
pensionar al M. Ap. N.,
plt. adj. Cristea Ilie, din Arad"

Apelul d-lui Cristea poate părea melodramatic doar celor care nu intră în categoria d-lui Cristea. Iar din această categorie face parte cel puțin jumătate din populația României. Am stat la îndoială dacă să dau sau nu publicității un asemenea apel care, la prima vedere, pare șocant. Din păcate, realitatea bate ... apelul disperării d-lui Cristea. Sărăcia e mult mai mare decât lasă să se înțeleagă acest apel. Mass-media nu poate să facă mai mult decât să semnaleze unele aspecte ale mizeriei cotidiene. Și atât. Rezolvarea problemelor, printre care și cea a sărăciei, revine clasei politice, cea care are pârghiile de decizie. Din păcate, societatea civilă, bine organizată și structurată în alte țări, în România este ca și inexistentă și contribuie prea puțin la eradicarea sărăciei.

I. IERCAN

RELAȚII CULTURALE ROMÂNO-ROMÂNE

Colaborarea culturală dintre localitatea Șiria și Satu Nou-Iugoslavia, începută în luna iunie a. c., la Șiria, a continuat în zilele de 8 și 9 septembrie în țara vecină, în satul cu aproape 10 mii de locuitori. Departamentul Artă și Cultură din localitatea unde trăiesc aproximativ 4 mii de români, a organizat un Concert Comun.

Începând cu ora 19 (ora locală) în fața celor 250-300 de spectatori, timp de trei ore, au evoluat pe scena Casei de Cultură „3 Octombrie" din Satu Nou, orchestrele, soliștii vocali și instrumentiști, echipele de dansuri, aparținând Ansamblului folcloric „Șiriana" din Șiria și Casei de Cultură din localitate.

Evenimentul a debutat cu prezentarea de către gazde a cărții de versuri „Sam pred nebom" - Singur în fața Cerului, ediție bilingvă, carte aparținând subsemnatului și apărută la editura „Tibiscus" din Uzdin, în anul 2000, ca rod al colaborării culturale dintre Societatea Literar-Artistică „Tibiscus" și Inspectoratul pentru Cultură Arad (Direcția Județeană pentru Cultură, Culte și Patrimoniul Cultural Național). În sala de spectacole erau prezenți reprezentanți ai administrației locale, primarul localității (poet și el), reprezentanți ai Consiliului Județean Pancevo, ai Ambasadei române din Belgrad, alături de delegația arădeană, în frunte cu primarul localității Șiria, dl. Dorin Gurban. A fost o seară minunată, pe care nu au să o uite niciodată, spuneau românii de acolo și nu numai ei.

Mulțumesc, din acest colț de pagină scrisă, membrilor ansamblului folcloric „Șiriana" din Șiria, inimosului director al Căminului Cultural, Bot Valentin, pentru modul în care reprezintă cultura românească, obiceiurile și tradițiile românești dincolo de fruntariile țării.

Mulțumesc, în mod deosebit, domnului primar Dorin Gurban, care a sprijinit și sprijină activitatea culturală din comună.

Din alocuțiunile celor doi primari, într-un cadru oficial și solemn, am înțeles tendința și posibila înfrățire dintre Șiria și Satu Nou, amplificarea și diversificarea relațiilor dintre cele două localități.

NICOLAE NICOARĂ-HORIA

În Praga

UN PAȘAPORT ROMÂNESC FALS SE CUMPĂRĂ CU 700 DE MĂRCI GERMANE

Bucureșteanul Cuza Paul de 31 de ani s-a prezentat la ieșirea din țară cu un pașaport românesc cu fotografia înlocuită. Polițiștii de frontieră de la Nădlac s-au prins de figură și l-au reținut. La cercetări, Cuza Paul a declarat că a obținut pașaportul de la un tip din Praga contra sumei de 700 DM. Asta se întâmpla în toamna anului trecut, după ce fusese expulzat din Franța.

De această dată intenționa să ajungă exact în țara de unde-și făcuse rost de pașaportul fals, adică Cehia.

Împotriva lui Paul Cuza a început urmărirea penală pentru complicitate la fals material în înscrisuri oficiale, fals privind identitatea și tentativă de trecere ilegală a frontierei de stat, ne informează Inspectoratul județean al poliției de frontieră Arad.

N. O.

„MOȘ TEACĂ" SAU REGELE FERDINAND?

(Urmare din pagina 1)

După terminarea războiului și înfăptuirea României Mari, prin dreptul de auto-determinare al popoarelor și nu prin voința regelui, problemele sărmanului rege Ferdinand n-au dispărut. Regina Maria, abandonându-l pe Barbu Știrbey, și-a găsit un nou favorit în persoana colonelului canadian Joe Boyle, venit în România la sfârșitul anului 1917, în numele Crucii Roșii canadiene. Și, ca să pună bomboana peste colivă, tot atunci își începea aventurile sentimentale și principele Carol (Carol al II-lea), cel care, împletind plăcerile cu problemele de stat, avea să declare: „Știu bine că în 20 de ani România, ca toate celelalte țări, va fi republică; de ce să fiu împiedicat atunci să trăiesc cum vreau?"

Exasperat în fața acestei perspective dinastice, Al. Marghiloman avea să-i spună lui Ferdinand: „prințul trebuie decăzut din drepturile sale. Prințul Nicolae să fie proclamat în locul său, dar pentru el trebuie făcută o educație severă și serioasă." La care, Ferdinand, șovăitor, a răspuns: „... și eu am avut o chestiune sentimentală..."

Dar despre chestiunile sentimentale ale lui Carol al II-lea, într-un comentariu viitor...

Supărați de Primăria Arad

UN GRUP DE ARĂDENI CAUTĂ DREPTATEA LA BUCUREȘTI

Ieri am primit pe adresa redacției o sesizare de la un cetățean revoltat care ne-a declarat următoarele: **„Mă numesc Ioan Piroș și locuiesc în Arad pe strada Biruinței. Am făcut o cerere pe adresa Primăriei - împreună cu alți 12 cetățeni - în data de 5 iunie 2001, prin care solicitam redeschiderea străzii Biruinței cu Cucului (din sectorul Șega) care a fost abuziv blocată de către S.C. ARIS S.A. înainte de anul 1989. Cererea era cu atât mai mult întemeiată cu cât S.C. ARIS S.A. s-a retras de pe domeniul public. Suntem absolut revoltați pentru că nu am primit nici un răspuns din partea Primăriei. Chiar așa suntem tratați cu indiferență? Suntem și noi plătitori de taxe și impozite care rotunjesc și bugetul Primăriei... Sătui de atâta indiferență din partea edililor locali ne-am adresat direct Bucureștiului, mai precis domnului Octav Cosmâncă la Ministerul Administrațiilor Locale!"**

Problema a fost lămurită de biroul de presă al Primăriei care l-a solicitarea noastră ne-a comunicat următoarele: **„Cererea nu putea fi soluționată deoarece terenul în cauză (n.r.: drumul de acces!) este proprietatea S.C. ARIS S.A. Cetățenii nu au primit răspuns deoarece pe sesizarea depusă nu era trecută nici o adresă..."**

O. BULZAN

ZILELE KISSCUN... LA PILU

Astăzi, în comuna Pilu are loc o întâlnire a agricultorilor, la care vor fi prezentate 14 tipuri de hibrizi, de către o firmă de specialitate din Ungaria.

Această prezentare, adresată în special celor care sunt implicați în agricultură, se desfășoară în cadrul „Zilelor Kisscun", eveniment aflat la cea de-a treia ediție. Edițiile precedente s-au desfășurat la Pecica și Pădureni, fiind rândul comunei Pilu să joace rolul de... gazdă.

Hibrizii care constituie obiectul prezentării, nu sunt o noutate pentru agricultorii din zonă, care, conform spuselor d-nei inginer Stanca Pantoș, „folosesc acești hibrizi cu succes, rezultatele fiind excelente". Prețul unui kilogram de hibrizi este de 50.000 de lei, punctul forte al hibrizilor promovați de firma din Ungaria este că se pretează și în perioadele secetoase ale anului.

Firma maghiară, a cărui director este prof. Samir Rodi, va face o prezentare și la Ineu. La eveniment vor participa, pe lângă directorul firmei și reprezentanți ai Direcției Agricole, primari ai comunelor învecinate, dealerul firmei Szabo Zoltan și alții.

Cei care s-au implicat în organizarea acestei acțiuni speră ca strădaniile lor să fie încununate de succes și ca invitații maghiari „să se simtă ca ... acasă."

R. M.

♦♦♦ Pregătire pentru școală! ♦♦♦

Foto: ONORIU FELEA

În curând, conform noilor reglementări

PAȘAPOARTELE VOR FI ELIBERATE DE CĂTRE ... PREFECTURĂ!

Convorbire cu lt. col. IOAN GANDĂ, șeful Serviciului de evidență informatizată a persoanei

(Urmare din pagina 1)

– Nu faceți parte din Poliție, dar faceți parte din Ministerul de Interne?

– Exact. Și dacă îmi permiteți aș dori să reamintesc structura Serviciului nostru chiar dacă ea a mai apărut în ziarul dvs., în urmă cu un an de zile, atunci când a fost înființat. Deci, această structură arată cam așa: un birou de evidența populației și de stare civilă pentru tot județul, iar în Arad și în celelalte orașe, câte o formațiune de evidență a populației. La toate acestea se mai adaugă un birou de pașapoarte la nivel de județ, un birou de înmatriculări auto și eliberarea permiselor de conducere, un altul de informatică și, în fine, ultimul ar fi biroul pentru străini și probleme de imigrări.

– Acest serviciu datează, din câte știm, din august anul trecut...

– Întocmai, el fiind conceput în ideea ghișeului unic pentru populație.

– Că se tot vorbește despre acest ghișeu unic, haideți să luăm un exemplu. Dacă locuiesc la Sebiș și vreau un pașaport nou, cum procedez?

– Simplu ... vă adresați formațiunii de acolo care, pe loc, vă întocmește actele necesare și după 7 zile primiți pașaportul.

– Dar, dacă vin la Arad, în cât timp obțin un pașaport nou?

– Dacă plătiți o taxă de urgență, în 48 de ore.

– Această taxă de urgență poate fi plătită și la Sebiș?

– Nu, formațiunile din orașe lucrează doar în regim de 7 zile, deci fără taxă de urgență.

– Deci, ce câștig la vamă pierd la pod! În sfârșit, v-am întrebat toate acestea pentru că, iată, la exact un an de la introducerea acestui sistem interesant, Guvernul vine și dă totul peste cap hotărând un cu totul alt sistem, mă refer, după cum bine știți la Ordonanța de Guvern, publicată în Monitorul Oficial de acum câteva zile, prin care se înființează serviciile publice comunitare de evidență a persoanelor.

– Da, cunosc această Ordonanță și ea se înscrie pe linia demilitarizării unor servicii din cadrul Ministerului de Interne și trecerii lor în altă subordine.

– Civilă...

– Da, civilă.

– Din câte știm măsura este una europeană așa întâmplându-se lucrurile în toate țările occidentale.

– Într-adevăr, de fapt despre această demilitarizare discutându-se de mulți ani, ea fiind însă mereu amânată din diverse motive.

– Ziceți mai bine, din lipsă de interes, treaba aceasta necomportând nu știu ce filozofie, iar bani aproape deloc, dimpotrivă desființarea unor servicii militare conducând la importante economii la buget. În fine, revenind la ceea ce pomeneați mai înainte asta înseamnă, practic, că, biroul dvs. va dispărea peste trei luni de zile? Apropo, câți oameni numără serviciul condus de dvs.?

– 75. De fapt, acest serviciu, nu va dispare, ci se va sparge, ca să zic așa, în trei. Astfel, biroul care se ocupă de evidența populației la nivel de județ va „merge" la Consiliul Județean, iar formațiunile similare din Arad, orașe și comune se vor subordona consiliilor locale. Aceasta va fi situația pe linie de evidență a populației, serviciile în cauză urmând să se numească, conform Ordonanței nr. 84, din 30 august a.c., servicii publice comunitare locale.

– Ce se va întâmpla cu activitatea de pașaporte?

– Pentru acest lucru Guvernul a emis o Ordonanță separată, cu nr. 82, datând tot din 30 august 2001, în care se vorbește de înființarea, începând cu 1 ianuarie 2002, a serviciilor publice comunitare pentru eliberarea și evidența pașaportelor, servicii care vor funcționa și se vor subordona Prefecturilor județene. Pentru cei interesați - și bănuim că vor fi destui, mai ales dacă, dă Domnul și scăpăm în două, trei luni de zile de blestemul vizelor! - iată câteva din atribuțiile acestui serviciu: soluționează cererile pentru eliberarea pașapoartelor simple ori de prelungire a valabilității acestora, asigură eliberarea, în sistem de ghișeu unic, a pașapoartelor simple în colaborare cu serviciile publice comunitare locale de evidență a persoanelor ș.a. Cum se vede sistemul de ghișeu unic se păstrează și în continuare. Deci, dacă cineva din Sebiș vrea un pașaport va proceda tot ca până acum, respectiv, se va adresa serviciului public comunitar orășenesc de evidență a persoanelor, care va prelua cererea pe care mai apoi o va transmite operativ spre soluționare serviciului public comunitar de la nivelul județului.

– Adică, Prefecturii...

– Mai corect, serviciului public pentru eliberarea și evidența pașapoartelor din cadrul Prefecturii Arad.

– O problemă mai delicată: Ce veți face dvs., ca și subordonații dvs.? Veți trece în civilie, ca funcționari la Primărie sau la Prefectură?

– Vedeți, aceasta este o problemă nu prea clară, dar probabil că așa, va fi. Vă asigur însă că pe mine și pe oamenii mei nu ne deranjează absolut deloc dacă nu vom mai fi militari.

– Nu vă deranjează într-un fel, dar la pungă o să vă deranjeze în mod sigur...

– Asta cam așa este, dar să sperăm că până la urmă se va găsi o soluție, adică să fim retribuiți pe măsura muncii noastre.

– Ați vorbit de evidența populației și de pașapoarte care vor „merge" unde vor merge, dar n-ați spus nimic despre serviciul de înmatriculări auto și eliberarea permiselor de conducere. Deci, șoferii cui se vor adresa: Prefecturii sau Consiliului local pentru rezolvarea a o mie și una de probleme legate de permis sau de certificatul de înmatriculare a mașinii?

– Din păcate, cele două ordonanțe nu amintesc nimic despre aceste servicii, probabil, este o părere personală, ele vor trece tot în subordinea Prefecturii. Dar să așteptăm precizările care în mod sigur vor veni în zilele următoare.

Cu medicul veterinar Florin Radu Nicoară despre

REGULA CELOR TREI D ÎN ZOOTEHNIE

Astăzi despre DERATIZARE

– Pe vremea ceapeurilor, am văzut într-un adăpost cu vaci, șobolani mari cât pisicile. Umblau prin iesle fără nici o teamă la apropierea noastră. Bine furajați, aveau o blană cenușiu-lucioasă, semn al unei sănătăți de... piatră. Convietuiau în bună pace cu vacile, aproape că se domesticiseră. Cel puțin în acel CAP nu erau considerați și tratați ca dăunători periculoși. Dvs. ce credeți despre pagubele aduse de aceste rozătoare?

– După carte, șobolanii și șoarecii fac parte din grupa mare a rozătoarelor de casă, spre deosebire de suratele lor din câmp (popândăul, hârciogul, șoarecele de câmp și alte rudenii). Rozătoarele sunt foarte dăunătoare pentru om și pentru animale. În primul rând, prezența acestora în gospodărie este cât se poate de dezagreabilă. În al doilea rând rozătoarele prezintă pericolul transmiterii unor maladii comune omului și animalelor și, în fine, pagubele economice produse îndeosebi în depozitele de cereale sunt foarte mari. Pierderi de recoltă se înregistrează și în culturi, în urma unor invazii a hârciogilor, așa cum s-a întâmplat și anul trecut în zona Nădlac, Șeitin, Semlac, Pereg, Pecica, în județul nostru.

– Ce boli transmit aceste rozătoare?

– Umblând prin canale insalubre, prin gunoaie neridicate de mai mult timp, iar în unele cazuri chiar prin veceuri (la țară, dar în unele cazuri și la blocuri), șobolanii și șoarecii de casă devin purtători și deci transmițători a tot felul de germeni patogeni (microbi). Transmiterea bolilor se face atât prin dejecțiile lor infestate, cât și prin mușcătură sau zgârietură. Purtători ai unor insecte parazitare - căpuși, pureci - șobolanii și șoarecii mai pot transmite bolile infecțioase și prin intermediul acestora. Unele boli - precum este și trichineloza - pot fi transmise la om prin carnea de porc, dacă acesta a devorat șobolani infestați. Este posibil ca omul sau animalul să contacteze anumite boli infecțioase în urma consumului de alimente din care au consumat ori pe care și-au depus dejecțiile aceste rozătoare.

– Cum le combatem?

– Să începem cu măsurile preventive de apărare împotriva acestora. În primul rând trebuie împiedicate să pătrundă în locuință prin etanșeizarea căilor de acces (uși, ferestre, aerisiri etc), astuparea unor găuri în fundații, pereți, podele ori plafoane. În exteriorul locuinței trebuie luate măsuri pentru îndepărtarea plantelor agățătoare, împiedicând urcarea acestora pe pereții casei.

La depozite de cereale, adăposturi de animale, cămări, bucătării furajere, ușile și pragurile din lemn vor fi căptușite cu tablă. Un alt tip de apărare împotriva rozătoarelor ține de păstrarea produselor agricole și alimentelor în cămări, pe rafturi protejate cu pâlnii metalice la picioare, pentru împiedicarea urcării, sau în lăzi ori recipienți cu închidere protejată. Nu trebuie neglijate curățenia zilnică în casă și în curte, depozitarea resturilor menajere numai în recipienți bine închiși pentru împiedicarea accesului la sursele de hrană.

În afară de aceste măsuri de combatere de tip defensiv, se practică, de regulă și acțiuni ofensive, cum ar fi amplasarea unor curse, capcane sau inundarea galeriilor. Dintre mijloacele chimice de prevenire și combatere, cele mai la îndemână sunt otrăvurile special destinate rozătoarelor, amplasate în locuri frecventate de dăunători.

În sfârșit, combaterea și stârpirea rozătoarelor de casă este făcută și de către dușmanii naturali ai acestora: șarpele de casă, cucuveaua, bufnița, barza, stârcul și, nu în ultimul rând, câinele și pisica.

– Putem face o evaluare cât de cât corectă a pagubelor pricinuite de o familie de șobolani (sau șoareci) în decursul unui an?

– Specialiștii în domeniu au calculat că din cinci perechi de șoareci de câmp rezultă într-un an asemenea mulțimi uriașe de descendenți încât pot distruge 300 mii hectare de grâu în 24 de ore. Acest calcul este însă pur teoretic, fiindcă în practică efectivele rozătoarelor sunt în realitate decimate de boli, dăunători naturali sau efectele unor fenomene meteorologice nefavorabile (canicula, ger excesiv, inundații). În consecință, pagubele reale produse în țara noastră la un centru mediu populat se ridică la aproximativ 20 kg produse agroalimentare pe an, pentru fiecare locuitor. (Se apreciază că numărul șobolanilor este identic sau mai mare cu 50 la sută decât numărul locuitorilor dintr-o localitate invadată).

ȘTEFAN TABUIA

Creșcătoria de struți - alternativă zootehnică

PREȚURI DE REFERINȚĂ LA PRODUSELE AGRICOLE ȘI LA ANIMALE (3 - 8 SEPTEMBRIE)

Piața din Gurahonț (luni)

Cereale
* **porumb** - 320.000 lei șinicul
* **grâu nou** - 220.000 lei/șinic
* **ovăz** - 280.000 lei/șinic

Animale
- vaci adulte - 8-19 milioane lei
- porci grași - 40.000 lei/kg
- cai - 14-25 milioane lei
- viței (100 kg) - 38.000 lei/kg

Piața din Chișineu-Criș (marți)

Cereale
* **porumb** - 350.000 lei/100 kg
* **orz nou** 280.000 lei/100 kg
* **grâu nou** - 230.000 lei/100 kg

Animale
- purcei - 2.000.000 - 2.200.00 lei (perechea)
- porci (40-60 kg) - 1.900.000-2.400.000 lei
- viței (4 - 6 săptămâni) - 1.800.000-2.500.000 lei

Piața din Beliu (miercuri)

Cereale
* **porumb** - 350.000 lei/100 kg
* **grâu** - 230.000 lei/100 kg
* **orz** - 280.000 lei/100 kg.
* **ovăz** - 280.000 lei/100 kg

Animale
- vaci adulte - 7-20 milioane lei
- viței (4-7 luni) - 3,3-6 milioane lei
- purcei (7-8 săptămâni) - 2.000.000 -2.300.000 lei/perechea
- porci grași - 40.000 lei/kg

Piața din Sebiș (joi)

Cereale
* **porumb:** 340.000 lei/100 kg
* **orz** - 270.000 lei/șinic
* **grâu** - 220.000 lei/șinic
* **ovăz** - 280.000 lei/șinic

Animale
- purcei (8 săptămâni) - 2.300.000 lei/perechea
- porci - 40.000 lei/kg

Piața din Șeitin (sâmbătă)

Cereale
* **grâu nou** - 220.000 lei/100 kg
* **porumb** - 330.000 lei/100 kg
* **orz nou** - 300.000 lei/100 kg
* **ovăz** - 300.000 lei/100 kg
* **cartofi** - 3.000 lei/kg

Animale
* **purcei 6-8 săptămâni** - 2.200.000 lei/perechea
* **porci grași** - 40.000 lei/kg

Piața din Pâncota (sâmbătă)

Cereale
* **porumb** - 320.000 lei/șinic
* **grâu** - 210.000 lei/șinic
* **orz** - 270.000 lei/șinic
* **tărâțe** - 2.300 lei/kg
* **ovăz** - 270.000 lei/șinic

Animale
- vaci adulte - 8-20 milioane lei
- viței (4-8 luni) - 3.000.000-6.000.000 lei
- porci grași - 40.000 lei/kg
- purcei 6-8 săptămâni - 2-2.200.000 lei/pereche
- cai - 17-30 milioane lei

Piața din Lipova (sâmbătă)

Cereale
* **porumb** - 340.000 lei/100 kg;
* **grâu** - 230.000 lei/100 kg;
* **orz** - 300.000 lei/100 kg.
* **ovăz** - 300.000 lei/100 kg

Animale
- vaci adulte - 7-22 milioane lei
- porci - 40.000 lei/kg
- purcei (6-8 săptămâni) - 2-2,3 milioane lei

Șinicul este o unitate (neomologată) de volum egală cu aproximativ 80 kg cereale.

În luna septembrie

PRINCIPALII DĂUNĂTORI DIN CULTURILE DE LEGUME

Dr. ing. Petru Vărădie

În această perioadă de început de toamnă timpurie, principalii dăunători cu care ne confruntăm în legumicultură sunt: melcii, omizile, păianjenul roșu comun, musculița albă de seră și pe alocuri tripsul californian.

Melcii

Limaxul cenușiu (Agriolimax agreste) produce pagube însemnate la culturile de varzoase, salată, castraveți, fasole de grădină, ardeioase, rădăcinoase etc.

Dăunătorul consumă țesuturile internervuriene ale frunzelor, iar la rădăcinoase produce perforări adânci ale rădăcinilor, care sunt apoi invadate de paraziți și saprofiți cauzând în final putrezirea acestora.

Limaxul galben (Deroceras reticulatus) este întâlnit la aceleași culturi și se deosebește de limaxul cenușiu prin prezența unui rudiment de cochilie.

Melcul de grădină (Helix pomatia) este o specie cu cochilie, foarte frecventă în grădinile de legume și sere. Produce daune importante prin perforarea frunzelor și este favorizat de culturile care mențin o umiditate ridicată și constantă sau de spațiile îmburuienate.

Omizi

Buha verzei (Mamestra brassicae) și **fluturele alb** (Pieris brassicae) produc pagube importante mai ales la varză și conopidă. Dăunătorul este periculos în stadiul de larvă (omidă), producând distrugerea aparatului foliar și deprecierea calitativă a căpățânilor. Este destul de dificilă combaterea datorită faptului că frunzele vărzoaselor sunt ceroase, iar soluțiile de combatere se scurg, în lipsa unor adezivi.

Omida fructelor (Helicoverpa armigera) este un dăunător cu apariții periodice, fiind favorizat de anii călduroși. În acest an apariția sa a fost semnalată, iar pagubele pe care le poate produce nu pot fi neglijate. O singură larvă poate deprecia mai multe fructe, în unele cazuri, la tomate, pot fi compromise toate fructele dintr-o ciorchină. Cele mai afectate culturi sunt ardeioasele, tomatele, fasolea de grădină, castraveții, vinetele.

Păianjenul-roșu comun (Tetranichus urticae) atacă numeroase specii legumicole, la sfârșitul lunii august populațiile de dăunători atingând un nivel maxim. Scăderea temperaturilor în luna septembrie face ca viteza de înmulțire a dăunătorului să scadă. În aceste condiții, eficacitatea tratamentelor crește, iar prin aplicarea unor tratamente cu produse cu acțiune ovicidă-larvicidă se poate contribui decisiv la reducerea populațiilor care vor supraviețui sezonului rece.

Musculița albă (Trialeurodes vaporariorum) și **tripsul californian** (Frankliniella occidentalis) sunt doi dăunători a căror arie de extindere în câmp este din ce în ce mai mare. Ambii atacă foarte multe plante legumicole producând pagube importante la tomate, ardeioase, vinete, castraveți, fasole de grădină, salată. Neglijarea unor măsuri de igienă culturală poate spori riscurile unor atacuri devastatoare.

Principalii dăunători și combaterea lor

Dăunătorul	Culturi afectate	Măsuri și mijloace de combatere
Melci (Agriolimax agreste, Deroceras reticulatus, Helix pomatia)	Vărzoase, salate, ardeioase, fasole de grădină, rădăcinoase	- combaterea buruienilor din cultură și din zonele învecinate; - mulcirea solului cu folie de polietilenă; - momeli folosind produsul Mesurol 4 G - 30-60 g/100 mp; - împrăștierea de var nestins 1,5-2 kg/100 mp, superfosfat - 250 g/100 mp, Metaldehidă, Optimol 250 g/100 mp.
Buha verzei (Mamestra brassicae) Fluturele alb (Pieris brassicae)	Vărzoase	- tratamente preventive cu produsele biologice: Biobit XL 0,1%, Dipel XWP 0,05%, Dimilin 25 WP 0,05%, Nomolt 15 SC 0,05%; - tratamente curative cu Victenon 0,08%, Ekalux S 0,1%, Diazol 0,15%, Mospilan 20 SP 0,03%, Sinoratox 35 EC 0,03%, Talstar 10 EC 0,04% etc. - la prepararea soluțiilor se recomandă folosirea adezivilor (Aracet 0,2%)
Omida fructelor (Helicoverpa armigera)	Tomate, ardeioase, vinete, fasole de grădină, castraveți etc.	- măsurile de combatere sunt identice cu cele prezentate la vărzoase.
Păianjenul roșu comun (Tetranichus urticae)	Fasole de grădină, castraveți, vinete, tomate, ardeioase etc.	- un tratament preventiv cu unul din produsele Nissorun 0,05%, Apollo 0,04%, Danirun 0,06% în amestec sau alternativ cu unul din produsele: Kelthane 0,02%, Sanmite 0,05%, Pennstyl 25 WP 0,1%, Demitan 0,05%, Talstar 0,05% etc.
Musculița albă de seră (Trialeurodes vaporariorum) și Tripsul californian (Frankliniella occidentalis)	Fasole de grădină, castraveți, tomate, ardeioase, salată, vinete etc.	- înlăturarea resturilor vegetale din culturile epuizate; - combaterea buruienilor din cultură; - tratamente preventive pentru combaterea musculiței albe cu produsul Applaud 0,1%; - tratamente curative cu produsele: Mospilan 20 SP 0,05%, Reldan 40 EC 0,15-0,2%, Confidor 0,075%, Diazol 0,15-0,2% etc.

O apariție editorială de excepție:

LAVINIA BETEA: „LUCREȚIU PĂTRĂȘCANU - MOARTEA UNUI LIDER COMUNIST“

„În drama lui Pătrășcanu, deputat de Arad în 1946, sunt deseori pomenite meleagurile noastre...“ **declară autoarea**

– Stimată Lavinia Betea, pe rafturile librăriilor arădene găsim cartea pe care o așteptam de ceva vreme „Lucrețiu Pătrășcanu - moartea unui lider comunist“. De apariția ei, cititorii ziarului nostru au fost încunoștiințați în urma publicării serialului care prezintă inculpații arădeni în ancheta și „procesul Pătrășcanu“. Cartea a apărut la prestigioasa Editură Humanitas în luna iulie. Cum se face că nu ne-ați prezentat-o până acum?

–Timp de trei luni am fost plecată la Paris, în calitate de invitată a Laboratorului European de Psihologie Socială ce funcționează în cadrul reputatei instituții științifice Maison des Sciences de L' Homme.

– Ce legătură este între psihologia socială și istorie?

– Psihologia este o știință interdisciplinară iar preocupările mele se cantonează în zona de graniță a celor două discipline. Studiul documentelor, la care am recurs în scrierea cărții despre Pătrășcanu, este o metodă comună amândurora. Cartea aceasta este, de fapt, un studiu de caz, altă metodă deopotrivă de competența psihosociologilor și istoricilor. O metodă din zona analizei calitative a socio-umanului considerată dificilă prin costurile materiale și de timp ce le implică, prin aptitudinile mai deosebite de care trebuie să dea dovadă cercetătorul ce-o practică. Spre exemplu, eu am lucrat la această carte - despre care mi se spune că se citește ca un roman polițist - patru ani...

– De ce atât de mult?

– Pentru că eu cred că trebuie să renunțăm la „șmecherii“ și să lucrăm cinstit în locul pe care ni l-am ales. Minciuna - fie că e vorba de scrierea istoriei țării, fie că e vorba de istoria personală a fiecăruia - nu aduce decât foloase aparente și pe termen scurt. Pe fundamentul minciunii nu se construiește nimic rezistent și de durată. Cazul Pătrășcanu este un exemplu moral, în acest sens. În momentul în care m-a interesat - și m-a interesat tocmai din această perspectivă a falsificării adevărului în diferite moduri și etape - am decis să merg până la capăt. Adică până la adevărul la care se poate ajunge. Greu a fost să studiez documentele aflate la Arhivele Serviciului Român de Informații - 204 dosare, totalizând circa 70.000 - 80.000 pagini. Greu să recompui planul oficial al cazului cu ajutorul presei din perioada 1944 - 1968, să-i întâlnești pe supraviețuitorii implicați în această manipulare...

– Printre care și pe fostul anchetator-șef Ioan Șoltuțiu care trăiește încă la Cluj. Cu ce costuri?

– Nu știu, n-am socotit. Deși cercetarea - importantă, în primul rând prin aceea că ancheta și procesul Pătrășcanu sunt cele mai lungi din istoria comunismului mondial - nu a beneficiat de un ajutor instituționalizat, am primit sprijin din partea unor oameni,

printre care și arădeni. Le mulțumesc și cu acest prilej domnilor Ioan Hui, Dan Ivan, Gheorghe Feieș, Dimitrie Cinah, Alexandru Cioarnă, precum și foștilor mei colegi de gazetărie Cristina Dulaschi și Dorel Zăvoianu.

– Sigur că n-o să vă cer să-mi povestiți cartea. Aș vrea însă să particularizați puțin contextul special în care personajul principal, fostul ministru al Justiției în 1944-1948 relaționează cu Aradul.

– În 1946, Lucrețiu Pătrășcanu a candidat la Arad pe listele Blocului Partidelor Democratice. În drama lui Pătrășcanu, deputat de Arad în 1946, sunt deseori pomenite meleagurile noastre. A avut o campanie electorală foarte activă, asemănătoare, îmi imaginez, cu cele din timpurile noastre. A fost prezent la multe întâlniri cu alegătorii în satele de pe Valea Mureșului și în cele din Câmpia Aradului. Rezultatul acestor acțiuni a fost unul foarte neobișnuit: în ancheta ce-a urmat, fostul deputat de Arad a fost învinuit de-a fi organizat un complot antistatal cu sediul în Castelul Bulci (zona Săvârșin), proprietatea baronului Ioan Mocsony-Styrcea. Pentru a acredita această manipulare - realizată și prin colaborarea baronului cu anchetatorii - din satele din împrejurimi au fost anchetați și condamnați câțiva localnici. În urma percheziției unuia dintre ei, pomicultorul Adolf Iavorschi, soția acestuia s-a sinucis... Destine tragice care dovedesc că dramele realității pot depăși ficțiunea. De fapt, acest întreg „caz Pătrășcanu“ - sub genericul căruia sunt încorporate dramele a peste o sută de anchetați - depășește posibilitatea de imaginație supusă logicii.

– Deși s-a scris mult despre Pătrășcanu, asemenea „amănunte“ n-au fost făcute publice până acum.

– Da, pentru că acei care au scris pe această temă au prezentat-o, în general, dintr-un punct de vedere sau altul pe care l-au crezut mai avantajos, fără să respecte metodologia de rigoare. Adică fără să recurgă la documentația integrală existentă și obiectivitatea fără care nu poți să scrii o lucrare științifică. Arhivele speciale, bunăoară, rezervă multe suprize care contrazic „patriotismul istoric“.

– Cum ar fi?

– Rolul slăbiciunilor omenești în adoptarea unor decizii importante.

– Ați găsit ceva de relevanță pentru arădeni în acest sens?

– Să vă dau un exemplu cu istoria Castelului din Săvârșin, inițial proprietate, ca și cel din Bulci, a baronului Antoniu Foen Mocsony. O relația de homosexualitate a baronului cu aristocratul bucovinean Ștîrcea, l-a făcut pe aristocratul transilvănean să-i înfieze celui din urmă, băiatul, pe Ionel Ștîrcea. Sub numele de baronul Ioan Mocsony-Styrcea, tânărul a moștenit ambii „tați“, devenind astfel unul dintre cei mai bogați oameni din România Mare. Castelul din Săvârșin a fost vândut de el, nu atât din perspectiva profitului financiar, cât a obținerii unei poziții de mare influență la Curtea Regală. Baronul va deveni însă un personaj important în „cazul Pătrășcanu“ timp în care trăiește și propria sa tragedie. Și câte alte asemenea cazuri care dovedesc ce preț are întâmplarea, slăbiciunea sau viciul în viață! Anumite personaje din carte dovedesc și că deasupra justiției omenești se află justiția divină.

– Cel fel de cazuri?

– Cazul lui Emil Bodnăraș și Miron Constantinescu care-au avut rolul marcant în determinarea tragediei ce-a fost „procesul Pătrășcanu“. Amândoi, pedepsiți după aceea de Dumnezeu prin morțile tragice ale copiilor lor.

– Ați acumulat, se pare, foarte multe și inedite informații despre trecutul apropiat. Este și aceasta o explicație pentru cota publicistică ridicată ce-o aveți în acest moment la nivelul celor mai reputate edituri din țară. În mai ați publicat cartea de interviuri cu Corneliu Mănescu la Editura „Polirom“ Iași. Aceeași editură anunța în iunie a.c., pe o întreagă pagină din suplimentul de duminică al „Ziarului financiar“, o nouă carte a dv. - „Individ, lider, mulțime în regimul comunist“. Editura „Dacia“ din Cluj se pregătește să reediteze cartea de convorbiri cu Ion Gheorghe Maurer. Nici un alt autor arădean nu are, în prezent, un astfel de palmares.

– Cărțilea acestea pot să apară acum însă ele au fost pregătite și scrise pe parcursul mai multor ani. Sunt foarte „muncite“ și dacă se bucură de căutare, aceasta întărește ce vă spuneam la început. În esență, nu cred că poți face ceva temeinic fără multă muncă. Tot astfel cum, în pofida tuturor măsurilor luate pentru a răspândi minciunile folositoare unora, mai devreme sau mai târziu, adevărul iese la iveală. Cartea cu Pătrășcanu este o lecție, dacă vreți...

– Vă mulțumesc!

VASILE FILIP

POEȚI ARĂDENI

Lucian Sucin

S-a născut la 23 octombrie 1956, la Arad. A absolvit Liceul de Arte Plastice. După multe căutări, în toamna anului 1989 a descoperit poemul **haiku** într-o antologie japoneză. Din acea clipă, evoluția în artă, poezie i-a fost influențată de **haiku**.

Singurătatea, meditațiile, orașul, l-au ajutat să scrie poate, câteva poeme mai familiare adâncului propriu. Melancolia l-a apropiat de viață care a încercat să-l trezească. Îndatoritor tuturor, străin adesea, într-o lume mai fericită, alteori, dezolantă...

Este autorul următoarelor cărți: Luminează-deschide, 1990; Memoria unui cuvânt, 1992; Petale, 1993; Pământ, 1994; Plouă/Cameră nemobilată, 1995; Umbre mișcătoare, 1996; E ceva, 1997; Fin de siècle, 1997; Ceruri, 1998; O ceașcă goală, 1999; O picătură de tuș, 2000; Noaptea, 2000; Lacrima clovnului, 2001.

Haiku-uri

***
în noapte
calmul minții
tărâmuri înghețate
***
fulgi căzând.
ecouri
din templu...
***
în vechea bibliotecă
istoria mea
părăsită
***
viața mea -
tot mai minusculă
în această tăcere...
***
ninge.
durerile bucuriile
unei lumi

PERIODIC: POȘTA LITERARĂ

Ziarul „Adevărul“ va publica periodic **Poșta literară**, prin intermediul căreia va susține o corespondență pertinentă cu cei care fac primii pași pe potecile poeziei.

Îndrăzneți sau timizi, așteptăm scrisorile și versurile voastre. Cele care întrunesc exigența estetică a gustului contemporan avizat vor vedea lumina tiparului în paginile noastre culturale.

Redacția

DOI ARTIȘTI ARĂDENI ÎN JAPONIA

În această vară, plasticienii arădeni **Cristian Buzneanu** și **Adrian Sandu** și-au expus lucrările într-o cafenea de artă și într-o galerie din Tokyo.

Gravură Adrian Sandu

Cele două spații (Ben's Café și Galeria Kobo) au găzduit, în perioade diferite, și expozițiile de gravură semnate Adrian Sandu. Artistul a mai participat cu lucrări de grafică și în expoziții colective din Bulgaria, Polonia, Italia, Germania, Japonia, Malaezia. Și va mai expune, probabil, tot în Japonia, la Harbor Brewery. **„Grafica și gravura se vând bine în Japonia, însă, fiind artă multiplicabilă, la prețuri mai mici decât pictura“**, spune Adrian Sandu.

Expozițiile celor doi artiști arădeni au fost consemnate de cele mai prestigioase reviste de specialitate din capitala Japoniei, ca „Tokyo Weekender“, „JapanZine“, „Metropolis“, „Tokyo Classified“ ș. a. Un impuls, poate, pentru posibilii Mecena ai cetății noastre.

„El Bus“, din Cuba în Japonia

După două luni petrecute în Cuba, imaginarul artistic al lui Cristian Buzneanu, „El Bus“, s-a îmbogățit și și-a găsit fructificarea în Japonia. În perioada 14 iulie-27 iulie, „El Bus“ a expus sculptură mică în cafeneaua de artă „Ben's Café“ din Tokyo. **„În Tokyo există foarte multe astfel de spații interculturale. Cafenele în care au loc vernisaje, se fac recitaluri de poezie, se cântă muzică din toate colțurile lumii, se organizează ședințe de aromoterapie. Cultura este la mare preț în Japonia“**, povestește „El Bus“. Această expoziție a fost realizată cu sprijinul lui Liviu Orlețchi, un român care predă engleza la Tokyo de 6 ani. A doua expoziție, de pictură de data aceasta, s-a desfășurat la Galeria „Kobo“, din Ghinza, cel mai scump cartier al Tokyo-ului, în care se află sute de galerii. **„Japonezii sunt mari consumatori de artă. Clasa de mijloc e interesată de fenomenul artistic, cumpără obiecte de artă“**, remarcă Buzneanu. A vândut și el 16 lucrări, care însă abia i-au acoperit cheltuielile. În acest sens, „El Bus“ mulțumește dlui Gabriel Borik și SNP Petrom, sponsorul principal, care a înțeles, din puține cuvinte, „bătaia lungă“ a actului cultural.

Cristian Buzneanu

Următoarea expoziție „El Bus“ (fotografii alb-negru) va fi găzduită de Casa Americii Latine din București, în organizarea Ambasadei Cuba.

CĂTĂLINA LATU

ORDINE ÎN „MEMORIA“ TEATRULUI

La etajul II al Teatrului de Stat Arad, se află o încăpere în care sunt depozitate, în devălmășie, cărți, afișe, fotografii. Este arhiva, biblioteca, punctul documentar al teatrului. În această „memorie“ a teatrului, secretarul literar al instituției, **Florin Didilescu**, s-a apucat să pună ordine. Adică - să reinventarieze cele peste 2500 de volume, să le așeze pe capitole (pictură, muzică, film, teatru etc.), să întocmească fișe, să introducă datele în compu-ter. Este o muncă imensă, la care Florin Didilescu este ajutat de copiii de la AMIFRAN. **„Este o bibliotecă de uz intern. Mi-am propus să o pun în valoare, să fac din ea un instrument viu de lucru pentru cei interesați“**, spune dl. Didilescu.

Printre aceste materiale documentare, se găsesc cărți în maghiară, germană, franceză, unele vechi de mai bine de 100 de ani. Alte documente valoroase sunt colecțiile de piese, jucate sau nu, ale teatrului arădean. Aici se află, de asemenea, colecțiile revistelor **Teatrul** și **Secolul XX**. Cele mai vechi fotografii din spectacole datează din anii '50. Însă partea cea mai importantă a arhivei se află la Complexul Muzeal Arad, în colecția „Iosif Sârbuț“.

CĂTĂLINA LATU
Foto: ONORIU FELEA

„NOUL AN DE ÎNVĂȚĂMÂNT, SUB SEMNUL UNEI REALE REFORME“

interviu cu prof. PAVEL SÂRBU, inspector școlar general la I.Ș.J. Arad

Mai avem încă foarte multe de făcut

– Domnule inspector general, anul de învățământ 2000-2001 abia se încheie pentru foarte mulți profesori și elevi. Cum l-ați aprecia?

– Anul școlar 2000-2001 care s-a încheiat îl apreciem, în general, ca fiind bun. Am avut unele rezultate deosebite în privința performanțelor școlare (olimpiade, concursuri) dar suntem conștienți că mai avem încă foarte multe de făcut, în special în învățământul din mediul rural, unde încă nu este realizată egalitatea șanselor față de cel din mediul urban.

– Noua procedură de admitere în licee a fost pentru prima dată aplicată în luna iulie a acestui an. Care sunt concluziile d-voastră privind acest sistem? Ce schimbări veți propune la M.E.C.?

– Ca orice debut, și acest sistem de admitere a generat unele greșeli datorate, în principal, lipsei de experiență a elevilor, părinților, dar și a diriginților care nu s-au preocupat suficient de studierea regulamentului, deși fiecare elev a dispus de broșura editată de I. Ș. J., privind admiterea în liceu și școala profesională.

Primele propuneri de îmbunătățire au și fost făcute și puse în aplicare. Ele se referă la eliminarea erorilor comise la înscriere și la posibilitatea apropierii de domiciliu a elevilor care au avut și opțiuni pentru meserii din școli mai îndepărtate.

„Toate locurile vor fi ocupate“

– După repartiția computerizată câți elevi din județ nu s-au înscris la liceele unde au intrat? Credeți că la admiterea de toamnă (după al doilea examen de capacitate) se vor ocupa locurile libere în licee și școlile profesionale?

– După repartiția computerizată, aproximativ 50 de elevi nu s-au înscris. Având în vedere că planul de școlarizare propus de I. Ș. J. a ținut cont de numărul absolvenților, apreciem că toate locurile vor fi ocupate, mai ales că noul regulament al învățământului preuniversitar permite transferul elevilor și de la școala generală la liceu, după primul an școlar.

– Care este situația cadrelor didactice în acest moment? Cum sunt ocupate catedrele vacante? .

– În acest moment, la majoritatea disciplinelor avem cadre didactice calificate, excepție face din păcate limba și literatura română, dar și catedrele de limbi moderne.

„S-au făcut eforturi...“

– Multe școli din municipiu și județ se confruntă cu grave probleme datorate lipsei banilor. Există soluții pentru aceste școli care nu au autorizație sanitară?

– Așa cum se cunoaște, în conformitate cu legea bugetului, cheltuielile materiale pentru întreținerea școlilor cad în sarcina consiliilor locale. Ori, cum există localități care au mai multe surse de finanțare, iar altele mai puține, așa sunt și fondurile alocate școlilor respective. Oricum, apreciem că în marea majoritate a școlilor s-au făcut eforturi pentru ca anul școlar să înceapă în condiții cât mai bune. Pentru aceasta, doresc să aduc mulțumiri atât consiliilor locale, primarilor cât și părinților care au sprijinit conducerile școlilor în efortul lor de a demara anul școlar în condiții cât mai bune.

– Din acest an consiliile locale vor plăti și salariile cadrelor didactice. Oare nu vor avea și dascălii soarta școlilor?

– Precizez foarte clar că salariile cadrelor didactice vor fi plătite tot de la bugetul de stat, prin consiliile locale. De aceasta vor beneficia consiliile locale care vor reține impozitele pe salariile cadrelor didactice.

„O datorie de onoare“

– Ați afirmat că în școli trebuie reînviată activitatea cultural-artistică. Cum apreciați că se va realiza concret acest lucru având în vedere că profesorii nu sunt plătiți pentru activități suplimentare în școli?

– Școala, prin tradiție, a asigurat în istoria neamului românesc continuitatea culturii și limbii acestuia, luminându-i mintea, alături de biserică, care-i luminează sufletul. Aceasta este o datorie de onoare a fiecărui dascăl și ea nu trebuie neapărat făcută contra cost.

De altfel, eu am cunoscut multe sisteme de învățământ din țările vest-europene și niciunde aceasta nu se face pe bani.

Program pentru revigorarea învățământului

– S-a discutat mult despre comasarea unor școli generale. Care va fi situația în județul Arad? Cum vedeți revigorarea învățământului în zonele rurale?

– M. E. C. are un program clar în acest sens. El vine în sprijinul revigorării învățământului din mediul rural prin comasarea unor școli în care se practică învățământul cu predare simultană, sau care nu dispun de cadre didactice calificate, în centrul de comună, asigurându-se transportul copiilor la școală prin microbuze repartizate de MEC. I.Ș.J. a analizat și va pune în aplicare acest program începând cu anul școlar 2002-2003, după o consultare cu factorii responsabili.

– Anul trecut au fost cazuri de desființare a unor unități de învățământ, clădirile acestora fiind revendicate de foștii proprietari. Dacă vor mai fi astfel de cazuri, ce măsuri veți lua?

– Sperăm să nu mai avem situații de acest fel, având în vedere că Legea 10 privind retrocedările, la art. 16 prevede clar că instituțiile de învățământ nu pot fi retrocedate în natură, ci doar în echivalent.

– Părinții se plâng de costurile ridicate pentru manuale, rechizite, uniforme etc. și, probabil, foarte mulți nu-și vor trimite copiii la școală. Cum veți stopa abandonul școlar?

– Pentru a asigura protecția socială copiilor fără posibilități materiale, MEC a demarat un program de care vor beneficia aproximativ 900.000 de elevi, prin care se vor atribui rechizite școlare la începutul anului școlar. Aceasta fiind una din măsurile luate, care vine în sprijinul prevenirii abandonului școlar.

– Pentru acordarea rechizitelor gratuite părinții sunt puși pe drumuri având de făcut un dosar serios (tot felul de cereri și adeverințe; vreo zece la număr). De ce atâta birocrație?

– Ca orice început, desigur și acest program are unele neajunsuri. Dar, în acest caz, neajunsurile se datorează faptului că aceste rechizite trebuie să ajungă într-adevăr la cei care au nevoie de ele. Desigur, pe parcurs se vor găsi metode de simplificare a modului de atribuire a rechizitelor.

– Ce măsuri speciale se vor lua pentru elevii aflați la extreme - cei subdezvoltați și cei supradotați?

– Întrebarea dvs. vine într-un moment în care o parte din elevii școlilor speciale cu handicap minor vor fi cuprinși în învățământul de masă. Acest lucru, acolo unde este cazul, impune pentru dascăli organizarea procesului didactic pe grupe: de recuperare și de performanță.

Drogurile, o problemă gravă...

– Ce veți întreprinde pentru prevenirea consumului de droguri printre elevi?

– Problema drogurilor a devenit o problemă gravă la nivel național. Guvernul a luat deja măsuri de modificare a legislației, începând pedepsele împotriva traficanților.

În ceea ce ne privește, în fiecare școală vom face un program împreună cu poliția, pentru a controla consumul de droguri. În acest fel, vom da un semnal clar traficanților de droguri că România nu este paradisul acestora.

Pentru o reală reformă a învățământului

– Care ar fi principalele noutăți pentru anul de învățământ 2001-2002?

– Pentru anul de învățământ 2001-2002 avem prevăzute câteva programe și acțiuni care vin în sprijinul unei reale reforme a învățământului, cum sunt: ◆ publicarea noului regulament pentru învățământul preuniversitar; ◆ reabilitarea învățământului rural care are un randament inacceptabil de scăzut. Cauze: cadre didactice necalificate; număr mic de copii ce ne obligă să organizăm învățământ simultan; ◆ dotarea școlilor cu microbuze care să asigure transportul elevilor; ◆ programul de informatizare a învățământului. La începutul acestui semestru câteva zeci de mii de calculatoare vor intra în școli. În acest sens s-au stabilit stagii pentru formarea profesorilor privind mânuirea calculatoarelor; ◆ se va sprijini mai mult învățământul particular care trebuie văzut ca un subsistem al învățământului de stat și o importantă alternativă educațională; ◆ un număr mai mare de copii fără posibilități materiale vor fi trimiși în tabere gratuite, dar și profesori pensionari.

– Cum va arăta ca structură, anul școlar viitor?

– Anul școlar viitor va avea 35 de săptămâni împărțite în 2 semestre cu vacanțe în perioadele: 21 decembrie-6 ianuarie; 18-24 martie pe perioada recensământului populației și 9 zile de sărbătorile Paștelui.

În plus, elevii din ciclul primar beneficiază de o perioadă de activități de documentare (excursii etc.) între 5 și 10 noiembrie.

Putere de muncă, dăruire și devotament

– Acum, în pragul noului an, ce mesaj aveți pentru elevi și oamenii de la catedră?

– Acum, la început de nou an școlar, doresc să le urez celor mai mici, din clasa I, bun venit în rândul școlarilor, iar celor mai mari, mult succes în însușirea programelor școlare, astfel încât împreună cu dascălii lor să mențină și să ridice în continuare nivelul performant al învățământului românesc, care se bucură de un mare prestigiu pe plan internațional.

Colegilor mei le urez putere de muncă, dăruire și devotament față de meseria pe care și-au ales-o, astfel încât prin tot ce fac la catedră și în afara ei să-și aducă contribuția la realizarea programului de modernizare a învățământului românesc.

Tuturor un gând bun și multă sănătate!

– Vă mulțumesc.

A consemnat
VASILE FILIP
Foto: ȘT. MATYAȘ, V. MUSCA

Redescoperiți sucurile naturale!

Jean Valnet subliniază cât de importante sunt sucurile naturale pentru sănătatea noastră:

sucul de struguri este denumit și „laptele vegetal". Are o valoare calorică mare, peste 900 de calorii la 1 kg. Este un foarte bun remineralizant și un bun factor de dezintoxicare.

sucul de afine este indicat, în mod special, în tratamentul infecțiilor intestinale: enterite, colite, diaree, putrefacții intestinale, colibaciloză. Stimulează vederea nocturnă.

sucul de pere este depurativ, diuretic, eliminator al acidului uric, remineralizant, astringent și analgezic.

sucul de mere este tonic muscular și nervos, diuretic, antireumatismal, antigutos, antiseptic intestinal, depurativ, laxativ.

sucul de prune este stimulent nervos, energetic, diuretic, laxativ și dezintoxicant. Se recomandă în reumatism, aterosclerozã și astenie.

sucul de morcovi se recomandă în afecțiunile gastrice și duodenale, colite, enterite, diaree, constipație, afecțiuni hepatobiliare, intoxicații, dermatoze etc. Conține fier, calciu, fosfor, magneziu, provitamina A, pectină. Datorită compoziției sale acest suc ar trebui consumat de către orice persoană și cât mai des. Din cauza gustului fad, se poate amesteca cu suc de mere, de roșii, de țelină sau de lămâie.

sucul de cartofi este indicat în ulcerul gastric, duodenal și în diabet. În ulcer se recomandă o jumătate de pahar, de 4-5 ori pe zi, timp de o lună. La diabetici se recomandă câte o cură de 10 zile în fiecare lună sau chiar din două în două luni. Se poate amesteca cu suc de lămâie sau de morcovi, din cauza gustului neplăcut.

sucul de roșii se recomandă persoanelor cu osteoporoză, obosite, spasmofilice, reumatice, persoanelor ce suferă de ateroscleroză și celor care vor să preîntâmpine îmbătrânirea precoce.

sucul de țelină este drenor hepatic și renal, tonic al sistemului nervos, depurativ, antireumatismal și antigutos. Se poate combina cu suc de morcovi, lămâie etc.

sucul de ceapă va fi adăugat în cantități mici altor sucuri, fiind util persoanelor ce suferă de diabet, reumatism, prostatită, persoanelor cu edeme, celor obosite.

FRUCTE DE TOAMNĂ

Gutuile sunt apreciate pentru aroma lor deosebită, fiind originare din Orientul Apropiat. Conțin apă, glucide, protide, lipide, magneziu, fosfor, calciu, potasiu, fier, cupru, sulf, tanin, pectină (asocierea tanin-pectină conferă fructului proprietăți emoliente și astringente), vitaminele B, C, PP, provitamina A.

Se recomandă, în mod special, în diaree, senzații de greață, vărsături, TBC (hemoptizii), sialoree (salivație abundentă), stări de răceală, scurgere albă (leucoree), lipsa poftei de mâncare, boli hepatice. Se folosește sub formă de compoturi, geluri, dulcețuri, peltea sau jeleuri, acestea din urmă fiind o garnitură delicioasă pentru mâncărurile din carne.

În uz extern, se recomandă în fisuri anale, hemoroizi, leucoree, crăpături ale sânilor și în diverse iritații. Pentru aceasta, puneți o mână de sâmburi de gutui pisați în 500 ml apă călduță și lăsați 8-10 ore. Mucilagiul obținut se folosește pentru tamponarea zonelor afectate sau irigații vaginale.

Cojile de gutui macerate timp de 15 zile în alcool constituie un remediu excelent împotriva ridurilor.

Iată și o rețetă de lichior, recomandat, în cantități mici, împotriva indigestiei, a flatulenței și a hiperaciditătii gastrice (J. Valnet): suc de gutuie = 500 ml, alcool = 500 ml, scorțișoară = 2 g, cuișoare = 80 mg, migdale amare = 50 mg, nucșoară praf = 1 g (cât apuci între degete). Amestecul se lasă la macerat două luni. Se face un sirop de zahăr, se lasă la răcit și se adaugă maceratului. Se filtrează și se pune în sticlă cu dop.

Infuzia florilor de gutui calmează tusea convulsivă.

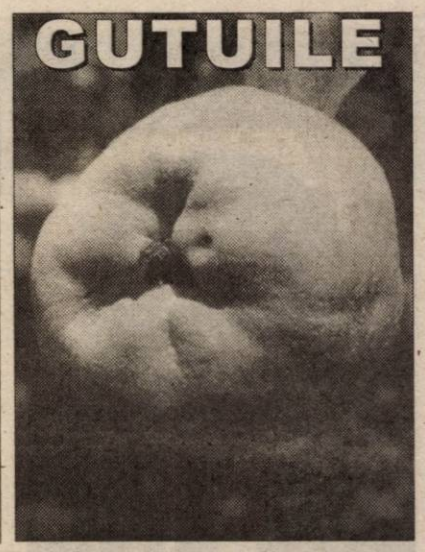

Știați că...?

- **în uleiul de măsline din Italia, marca „Diana"** s-au descoperit unele substanțe care pot fi cancerigene, dacă sunt consumate o lungă perioadă. Aceste substanțe nu ar trebui să se afle în uleiul de măsline, ceea ce lasă să se creadă că cele două uleiuri suspecte au fost obiectul unui trafic ilegal.

„Recomandăm să nu se mai consume ulei de măsline până când se va putea obține o documentație precisă privind PAH în toate mărcile importate din Italia, Grecia și Spania", a declarat ministrul Alimentației, Agriculturii și Pescuitului din Danemarca.

- **pâinea albă** conține, în linii mari, de trei ori mai puține vitamine și anumite oligoelemente decât pâinea neagră. Magneziul este redus de 5 sau 6 ori. Din păcate, în anumite cazuri pâinea neagră este făcută din făină albă la care fabricanții adaugă tărâțe. Pâinea neagră, corect fabricată, este foarte utilă organismului, prin fibrele celulozice conținute, care fixează sărurile biliare în exces, opunându-se formării pietrelor veziculare, care reduc colesterolul din sânge, protejând împotriva afecțiunilor coronariene.

- **sucul de sfeclă** are o mare valoare energetică, fiind recomandat persoanelor anemice, nervoase, celor suferinde de TBC, gută.

- **pentru prevenirea litiazei cu oxalat de calciu** evitați alimentele bogate în oxalați, ca spanacul, păpădia verde, pătrunjelul, afinele, ciocolata, arahidele, nucile, piperul negru, sfecla, cola, ceaiul negru. Beți suficiente lichide pentru a menține urina diluată (2 l/zi).

- **pentru prevenirea litiazei cu acid uric** evitați sardinele, viscerele animale, supele și ciorbele concentrate de carne, fasolea uscată, varza creață, drojdia de bere. Beți cel puțin 2 litri pe zi de lichide.

- **femeile după menopauză, sunt predispuse la osteoporoză.** Ea constă în pierderea treptată a masei osoase, care începe cam după 30 de ani, atât pentru femei cât și pentru bărbați. Menopauza accelerează pierderea osoasă. În metabolismul osos sunt implicați mai mulți hormoni, iar modificarea constelației hormonale cu timpul, în special scăderea estrogenilor la femei, tinde să favorizeze subțierea oaselor și scăderea rezistenței lor. De aceea, femeile în postmenopauză trebuie să ia suplimente cu estrogeni care să întârzie pierderea osoasă și să prevină alte complicații ale menopauzei.

COMPLEX MEDICAL "DIAGNOSTIC"
dr. MARIA FILIMON
medic de familie acreditat
MAI FACE ÎNSCRIERI!
în str. N. Grigorescu 4-6, ap.6 Tel. 228.522
(vis a vis de ASIROM)
Se fac ecografii, analize medicale
Se oferă consultații de urologie, interne și nefrologie.
Informații la 255.803.
Există contract cu CAS.

Pagină realizată de dr. MARIA FILIMON

PROCTOLINE
CENTRUL MEDICAL PROCTOLOGIC
Hemoroizi si fisuri anale
fără operații
prin PROCTOLINE - TIMISOARA
" PROCTOLINE" reprezinta o retea internationala de clinici profilate pe diagnosticul si tratamentul afectiunilor canalului anorectal.
Nascute din incercarea de a depasi multiplele imperfectiuni ale interventiilor chirurgicale clasice metodele terapeutice folosite in Clinicile Proctoline s-au dezvoltat ca o alternativa viabila la metodele operatorii.
Avantajele metodelor proctologice moderne
Metodele proctologice moderne practicate in Clinicile PROCTOLINE permit obtinerea unor rezultate excelente si de durata.
Tratamentul se desfasoara fara internarea pacientului care nu este scos din sfera preocuparilor sale, fara anestezie, eliminandu-se o serie de complicatii anestezico-chirurgicale posibile.
(1515527)
Timisoara : 056 - 221.219
Bucuresti : 01-311.19.69
Iasi : 032 - 145.633
Baia Mare : 062-220.103
Brașov: 068-333985

ALIMENTAȚIA ÎN ENTEROCOLITELE CRONICE

Pentru a preveni inflamația mucoasei intestinale este bine să mâncați la ore fixe, să evitați alimentația unilaterală, să evitați prăjelile în ulei și untură, mâncărurile grase, consumul exagerat de antibiotice, care distrug flora normală intestinală. De asemenea, evitați constipația. Evitați laptele, iaurtul, brânzeturile fermentate, smântâna, pâinea neagră, legumele verzi și uscate, ciupercile, salatele din crudități, ceapa, castraveții, ridichile, sfecla, vinetele, mărarul, sosurile cu rântaș, conservele, condimentele iuți, prăjiturile cu frișcă, fructele, ciocolata, înghețata, băuturile alcoolice, cafeaua.

Alimentele permise sunt: supele de legume, strecurate, șunca, brânza proaspătă de vaci, untul, ouăle moi, biscuiții, pâinea albă prăjită, pastele făinoase, peștele slab, carnea de pui, vițel, miel. Dintre fructe se recomandă afinele.

Mondo Medicina

Celule sanguine - create în laborator

Celule sanguine create în laborator pornind de la celule-matriță embrionare umane, deschizînd astfel calea către desființarea băncilor de sînge, au anunțat cercetătorii americani.

Specialiștii au preluat celule nediferențiate de la un embrion în formare și au creat colonii de globule roșii, albe și limfă, identice cu cele care se formează natural pornind de la măduva osoasă. Este pentru prima dată cînd reușește un astfel de experiment. "Dacă s-a putut face acest lucru, atunci este posibil, cu tehnici mai perfecționate să producem veste rezerve de sînge", a explicat unul dintre cercetători.

Celulele-matriță sînt celule nediferențiate, care pot da naștere la linii de celule specializate (sînge, ficat, mușchi). Ele ar putea ajuta la perfecționarea unor tehnici prin care să se poată "repara" sau înlocui organele afectate sau vindecarea unor boli iuncurabile, cum ar fi anumite tipuri de cancer, Parkinson sau Alzheimer.

Evoluția infecției cu HIV este încetinită de virusul hepatitei G

Virusul imunodefienței umane (HIV), care provoacă SIDA, este încetinit în evoluția sa de un un alt virus, cel al hepatitei G (o variantă a celui de tip C), se arată într-un studiu publicat, joi, în revista New England Journal of Medicine.

Această descoperire a fost făcută de profesorul Jack Stapleton de la Facultatea de Medicină a Universității Iowa, care explora legătura dintre consumul de alcool, virusul hepatitei C, cel de tip GB-C și ciroza ficatului. Studiul a fost realizat între 1998 și 2000 și a cuprins 362 de pacienți infectați cu HIV, dintre care 40 la sută erau și purtători ai virusului GB-C. Medicul american a stabilit că pacienții infectați cu HIV, dar care nu au și virsului GB-C prezintă cu 3,68 la sută mai multe riscuri de a deceda decît cei care au și acest al doilea virus. Acest lucru a dus la concluzia că GB-C este un factor care explică de ce anumite persoane infectate cu HIV trăiesc mai mult și se simt mai bine decît alți bolnavi aflați în aceeași situație. Medicul american estimează să ar putea fi posibilă folosirea virusului GB-C ca nou vector terapeutic pentru încetinirea evoluției infecției cu HIV. Virusul hepatitei G afectează în jur de 15 la sută dintre cei care suferă de hepatită C, dar nu provoacă vreo manifestare clinică.

Un vaccin împotriva SIDA

Un vaccin împotriva SIDA ar putea fi pus la punct într-un viitor apropiat, au afirmat cercetătorii americani în cadrul unei conferințe care a reunit peste o mie de specialiști internaționali, la Philadelphia, timp de patru zile. "O nouă generație de prototipuri de vaccinuri anti-SIDA este în prezent testată pe om în Statele Unite și în lume", a declarat Anthony Fauci, directorul Institutului Național American pentru Alergii și Boli Infecțioase (NIAID).

Optimismul cercetătorilor este justificat și prin punerea la punct a mai multor prototipuri de vaccinuri împotriva HIV pentru care testele clinice nu au început încă. Peste 360 de studii vor fi prezentate pînă sîmbătă, acoperind toate etapele necesare punerii la punct a unui vaccin, de la ultimele descoperiri în acest domeniu pînă la dificultățile inerente dezvoltării unui program de teste la scară largă a acestor prototipuri.

180 de dolari

Taxă piperată pentru iluzorii locuri de muncă în ... Spania

Patru din cinci tineri din ziua de azi ar emigra sau cel puțin ar prefera un loc de muncă în străinătate. În ultimii ani tot felul de firme s-au ocupat cu intermedieri de „job"-uri în Occident. Deși Ministerul Muncii și Solidarității Sociale (MMSS) a comunicat faptul că doar societățile comerciale acreditate pot face acest lucru, din păcate o serie de persoane sunt înșelate de diverse firme fantomă.

Cu așa ceva s-au ocupat și Pantea Ionel-Florentin, 31 ani, din Dorgoș, împreună cu Petrinjan Marius, 34 ani, din Arad, care, în calitate de reprezentanți ai S. C. SEMA TRAVEL au lăsat mulți tineri cu buzele umflate. Promițându-le slujbe în Spania, cei doi au încasat câte 180 de dolari SUA de căciulă, de la mai multe persoane. Trezindu-se cu banii dați pe degeaba, păgubiții s-au adresat Poliției.

Acum, Pantea și Petrijan sunt cercetați pentru comiterea infracțiunii de înșelăciune.

C. T.

CAPTURI, LA GRANIȚĂ

În două zile, polițiștii de frontieră în cooperare cu vameșii au confiscat o serie de bunuri în zona de frontieră, bunuri pentru care deținătorii lor n-au putut prezenta documente de proveniență.

La Nădlac - au fost ridicate 244 kilograme de cafea și 92 cartușe de țigări (în valoare de 97 milioane lei); 100 de contoare de apă (128 milioane lei) și aproape 600 kilograme carne de pasăre (76 milioane lei).

La Turnu - prada a constat din 38 cartușe de țigări (5,5 milioane lei), aparatură electrocasnică (44 milioane lei) și 35 metri cubi de cherestea pe care niște „întreprinzători" intenționau să o treacă ilegal în Ungaria, după ce în prealabil umpleau depozitul făcut în curtea unui localnic.

La Curtici - s-au găsit produse textile în valoare de 28 milioane lei și 10 cartușe de țigări (2,8 milioane lei).

Au mai fost constatate alte 325 de contravenții în valoare de 14,8 milioane lei, ne-a informat purtătorul de cuvânt al Inspectoratului județean al Poliției de frontieră Arad.

N.O.

Sâmbătă și duminică

POLIȚIA A LUAT SPRE „PĂSTRARE" 22 PERMISE

Pentru încălcarea regimului juridic al circulației rutiere, au fost aplicate 381 amenzi, în valoare de 41.250.000 lei, fiind reținute 14 certificate de înmatriculare pentru defecțiuni tehnice. În vederea suspendării au fost ridicate 22 permise de conducere, din care cinci pentru conducere sub influența alcoolului: Pașca Viorel, cu auto AR-04-YJU, Blaj Pavel, 40 ani, cu auto AR-18-MAR, Buzoianu Pavel, 25 ani, cu auto AR-90-BPH, Tamaș Dumitru, 27 ani, cu auto VL-01881 și Modog Florian, 48 ani, cu auto AR-04-UHG, toți din Arad.

Au „călcat pe roșu" (semafor) Flore Ioan, cu auto AR-01-FXM, Vați Dan-Cornel, cu auto AR-11660, Nicola Maria-Octavia, 22 ani, cu auto AR-11-GIN, Botaș Petru, 50 ani, cu auto AR-05-LRD, toți din Arad și Tapoș Ioan, 42 ani, din Făgăraș, cu auto FT-245-A.

Cursuri de calificare

Casa de Cultură a Sindicatelor Arad, în colaborare cu Agenția Județeană de Ocupare a Forței de Muncă Arad, organizează începând cu data de 1 octombrie 2001, următoarele cursuri de calificare, cu durata de 3 luni: **ospătar; bucătar; coafură; mecanic auto; brutar; morar; contabilitate primară; frizer; electrician.**

Înscrierile se fac zilnic, între orele 10,00-17,00, la secretariatul Casei de Cultură a Sindicatelor, în perioada 11-30 septembrie 2001.

La absolvirea cursurilor se acordă diplome (atestate de calificare cu valabilitate națională și internațională). Informații suplimentare la tel. 231307.

Material lemnos confiscat

La sfârșitul săptămânii, Garda Financiară a fost solicitată de un echipaj al Poliției de Frontieră pentru a se deplasa în vama Nădlac, unde doi cetățeni unguri erau suspectați de încercarea de a scoate din țară ilegal, material lemnos.

Prezenți la fața locului, comisării au constatat că cei doi cetățeni maghiari se pregăteau să treacă frontiera de stat cu 10 metri cubi de lemne.

În urma cercetărilor a reieșit că lemnele erau aduse din județul Hunedoara, localitatea Lupeni, și depozitate în Arad, până la găsirea ocaziei prielnice de a fi „exportate" fără forme legale.

Garda Financiară a procedat la confiscarea mărfii și a aplicat o amendă de 500 mii lei.

S. AMBRUȘ

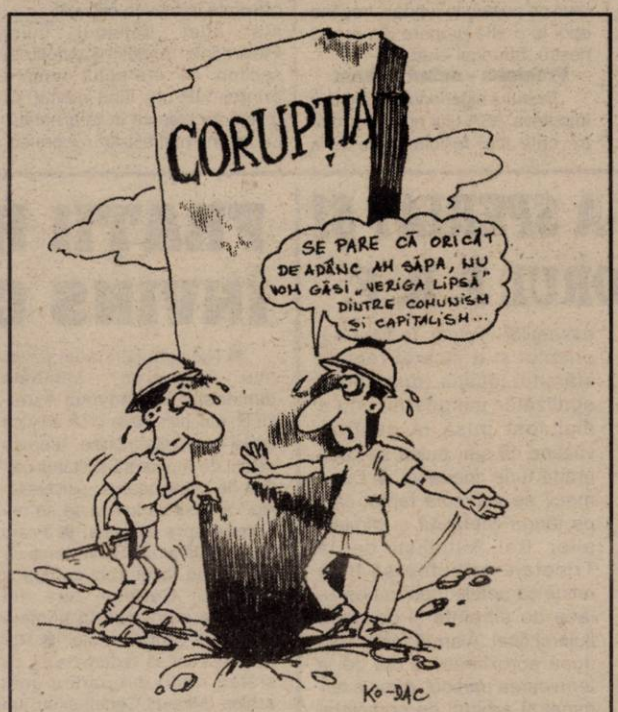

DECESE...

● La sfârșitul săptămânii trecute a fost găsit decedat pe câmp, în apropierea satului Slatina de Mureș, în stare avansată de putrefacție, Sfordon Gheorghe, 57 ani, din Conop.

Victima lucra ca zilier în Slatina de Mureș. Poliția spune că nu sunt suspiciuni cu privire la cauzele decesului.

● Duminică, 9 septembrie, un alt cadavru a fost descoperit, de data aceasta în Arad, pe malul drept al Mureșului, lângă Baza Sportivă Astra. Ardelean Iuliana, 43 ani, din Arad, se afla într-o stare avansată de descompunere.

În urma cercetărilor efectuate, Poliția a aflat că victima era cunoscută ca bolnavă psihic, fiind plecată de la domiciliu din 27 august. Nici în acest caz nu sunt suspiciuni privind decesul.

Infractor căutat pentru omor - prins la Arad

Poliția arădeană a reușit să-l rețină pe Florea Perian, 22 ani, din Iancu Jianu, județul Olt. Acesta a fost dat în urmărire generală pe țară, fiind căutat de justiție pentru săvârșirea infracțiunii de omor și tâlhărie.

Foto: ST. MATYAS

Ultimele zile de vacanță

Cercetați în stare de libertate

▼ Mureșan Moise, de 40 ani, fără ocupație și Ancuța Ștefan, de 40 ani, agricultor, ambii din Sebiș, care cu rea credință nu au plătit pensia de întreținere pentru copiii minori, în perioada anului curent.

▼ Cazac Viorel, de 32 ani, din Ghioroc, sat Cuvin, care în 7 septembrie a sustras 10 deodorante marca FA, în valoare de 856.000 lei de pe raftul S.C. „Cargo" SRL din Arad.

▼ Morcan Cosmin, de 19 ani, din Arad, a fost depistat conducând pe drumurile publice un autoturism, fără a poseda permis de conducere.

▼ Lucaciu Marcel, din Fântânele, care a fost depistat conducând pe drumurile publice un autoturism, fără a poseda permis de conducere, refuzând recoltarea probelor biologice și în stare de ebrietate, declinându-și o identitate falsă.

Profitând de acalmia de la sfârșitul sezonului

UN TÂNĂR A FURAT DIN CABINELE DE LA ȘTRANDUL NEPTUN

Toma M. Constantin (17 ani) a fost descoperit de jandarmi în timp ce încerca să fugă escaladând gardul ștrandului Neptun. Asupra lui au fost găsite bunuri furate din cabinele din incinta ștrandului, dar și uneltele cu care spărgea lacătele de la uși (un clește și un ciocan).

Potrivit declarațiilor lucrătorilor detașamentelor 4 și 5 de Jandarmi Arad (aparținătoare la UM0803 Timișoara) T. M. C. a sustras bunuri din cabinele situate deasupra restaurantului Ratio Beach.

B. O.

Ministerul Finanțelor

ADMINISTRAȚIA FINANȚELOR PUBLICE A MUNICIPIULUI ARAD

În baza Ordinului nr. 275/1999 al Ministerului Finanțelor și Hotărârii Guvernului nr. 18/2001 în vederea ocupării posturilor vacante Administrația Finanțelor Publice a Municipiului Arad organizează concurs, după cum urmează:

1. Serviciul de colectare, executare silită persoane juridice
Consilier Categ. A/I/I .....4 posturi
Condiții:
- studii superioare economice cu examen de licență;
- vechime pe funcții economice 3 ani;
- cunoștințe de operare pe calculator

2. Biroul asistență contribuabili persoane juridice
Consilier categ. A/I/I...... 1 post
Condiții:
- studii superioare economice cu examen de licență;
- vechime pe funcții economice 3 ani
- cunoștințe de operare pe calculator

3. Biroul exploatare, echipamente și comunicații
Expert Categ. A/I/I..... 1 post
Condiții:
- studii superioare cu examen de licență în specialitatea informatică;
- vechime pe funcții tehnice de specialitate 4 ani;
- cunoștințe de operare pe calculator

4. Biroul gestiune dosare fiscale
Referent C/I/I..... 1 post
Condiții:
- studii liceale economice cu dipoloma de bacalaureat:
- vechime pe funcții economice 4 ani;
- cunoștințe de operare pe calculator

5. Serviciul verificare și decontare a cheltuielilor instituțiilor publice
Referent IA (per. determinată)..... 1 post
Condiții:
- studii medii economice cu diploma de bacalaureat
- vechime pe funcții economice 4 ani
- cunoștințe de operare pe calculator

Concursul va avea loc în data de 10.10.2001, orele 12,00, la sediul instituției. Informații la Serviciul resurse umane, salarizare camera 47. Telefon 280633, int. 220. Dosarele se depun până în data de 05.10.2001, orele 12,00.

(2204894)

Șef serviciu, IENĂȘESCU ILEANA

De la un stadion la altul

TRECÂND DE EMBARGO ȘI DE ASA

Ionuț Popa va propune amendarea a trei-patru jucători

În pofida victoriei cu 3-1, antrenorul F.C. UTA, Ionuț Popa, se arăta nemulțumit la cabine. Motivul - evoluția a trei-patru jucători din echipa pe care o pregătește. Popa a declarat presei că va propune amendarea acestora: „Voi solicita măsuri pecuniare împotriva lor. Au avut un randament scăzut. Nu am de ales. Vor suferi acolo unde îi doare mai mult." „Principalul" nu a dorit să îi nominalizeze pe fotbaliști. Printre evidențiații lui Popa s-au numărat totuși, Todea, Miculescu și componenții liniei de fund.

„Red Fighters" și-a încurajat favoriții de pe bloc

Galeria „Red Fighters", în frunte cu Alecu Luca, și-a susținut favoriții de pe blocul de la IMAR. Încurajările suporterilor s-au auzit începând din minutul 35 al partidei, când Alecu și compania și-au făcut apariția „înarmați" cu un steag în culorile clubului. De asemenea, în jurul intrării pe stadion a existat încă un grup de utiști trup și suflet, care s-au manifestat sonor la golul cu numărul unu. La încheierea întâlnirii, fotbaliștii arădeni au „salutat blocul", mulțumindu-le fanilor din spatele ușilor închise.

Arbitrul Stănescu a jucat la UTA

Interesant este faptul că unul din asistenții desemnați pentru acest joc, bucureșteanul Florin Stănescu, a evoluat pe vremuri la UTA. Stănescu a sosit la formația „alb-roșie", la schimb cu Cheregi. El a activat pentru arădeni pe postul de fundaș, trecând apoi la o altă grupare din orașul nostru, Strungul Arad.

Precious - debut ezitant

Debutul nigerianului Precious împotriva ASA-ului nu a fost dintre cele mai fericite. Acesta a ratat o ocazie favorabilă, a pierdut o minge la mijlocul terenului, fază care s-a transformat în golul de onoare al oaspeților și a fost acuzat de un hent în propriul careu (nu ni s-a părut penalty). Precious va avea șansa demonstrării valorii sale în partidele următoare. Nici antrenorul Ionuț Popa nu i-a reproșat greșelile comise - omenești, de altfel - susținând că stranierul are nevoie de adaptare și de fortificare la capitolul rezistență fizică.

Ionuț Popa rămâne încrezător în calitățile lui Precious
Foto: V. MUSCA

Piedimonte, la „oficială"

Printre oficialitățile prezente în tribuna oficială s-a aflat italianul Luigi Piedimonte. Angelo Gandolfi, în schimb, nu s-a putut număra printre VIP-uri, fiind nevoit să revină cu avionul în țara natală. La meci a mai asistat subprefectul Florin Remețan, care a ocupat loc în apropierea președintelui Marin Lupaș și a vicepreședintelui Ioan Ienciu.

ADRIAN HÂRȚĂU

Baschet, „Cupa West Petrom"

LA UN PAS DE CUCERIREA TROFEULUI

Aseară, la Sala Sporturilor, în cadrul „Cupei West Petrom" a avut loc o nouă reuniune cu următorul deznodământ:

Radivoj Korac Sarajevo - Natur Tex Szedeak Szeged 73-68 (15-13, 12-12, 24-27, 22-16). Meci interesant, cu răsturnări de situații. Bosniacii au condus cu 25-15, apoi maghiarii au trecut la conducere pentru ca finalul să aparțină tot jucătorilor din Sarajevo. Cu câteva secunde înainte de intrarea în ultimul minut, scorul era încă egal. Frumos duelul personal dintre Bajrovic și Elliot.

West Petrom Arad - Beopetrol Belgrad 95-84 (20-30, 27-21, 25-12, 23-21). După un debut cu stângul (0-9, min. 2), arădenii echilibrează jocul dar handicapul crește iarăși la cote alarmante, ajungându-se la 28-45 (min. 17). Din sfertul trei, petroliștii domină disputa, având avantaje de 10-15 puncte pe tabelă. Pentru formația pregătită de Dragan Petricevic au marcat Alexe 31 puncte (2x3), Konakovic 22 (1x3), Marjanovic 15 (2x3), Simunovic 6, Dehelean 6 (2x3), Apostol 5, Burlacu 4, Szijarto 4, Veres 2. Principalii realizatori ai oaspeților au fost Savic 17, Vukadinov 15, Tisna și Kuburovic, câte 11

Astăzi, în ultima zi a turneului se întâlnesc: Natur Tex Szedeak Szeged-Beopetrol Belgrad (ora 17,00) și West Petrom Arad-Radivoj Korac Sarajevo (ora 19,00). În cazul unei alte victorii, arădenii ar intra în posesia trofeului.

ADRIAN HÂRȚĂU

LA PECICA S-A SPERIAT ȘI OBSERVATORUL F. R. F.

Indiscutabil, evenimentele reprobabile de la meciul West Petrom-Tricotaje Ineu nu fac cinste nimănui, ci fac de râs județul nostru, oferind o imagine proastă asupra fotbalului arădean, mai ales că în „C" situația echipelor de la noi nu este deloc roză, în afara ineuanilor, toate având minus în clasamentul adevărului. ● Atmosfera s-a încins așa de tare, după ieșirea necontrolată a derbedeului, încât, chiar observatorul FRF, Leontin Selejan, a sărit ca ars de pe scaunul din „oficială" și - parcă într-o secundă - a fost în teren, în mijlocul evenimentelor. Speriat și el, Selejan l-a luat pe Vasile Rad (organizatorul de competiții de la West Petrom) la întrebări, una sunând astfel: **„Ce-i aici, nesimțire, măi, Vasile?"** Apoi, pentru a preîntâmpina alte ieșiri golănești, Leontin Selejan a rămas între băncile de rezerve, chiar pe marginea gazonului. Parcă se disputa un joc pe maidan, unde actele de indisciplină nu se pot controla și cineva vrea să le stopeze. Am fost - totuși - pe un stadion, la un meci de Divizia C. ● Dar, culmea prostiei, arbitrul Laurențiu Dansa s-a dat și el în spectacol, provocând un alt incident, căruia i-a căzut chiar el, Irimia lovindu-l fără perdea, după ce a viciat rezultatul, cornerul inventat de „fluieraș" încingând spiritele în rândul oaspeților. Totuși, la final s-a orientat și a fluierat repede sfârșitul jocului (după golul egalizator mingea nici nu a mai fost pusă la centru), văzând că s-ar putea să cadă pradă furiei ineuane. ● După meci, se vehicula faptul că - pe lângă Ștefăligă și Irimia - altor trei fotbaliști de la Tricotaje ar putea să li se rețină carnetele, pentru buscuiada de dinainte și de după fluierul final. Alarmă falsă, căci după aproximativ o oră de la terminarea partidei, când a terminat și arbitrul de completat raportul, s-a constatat că doar cei eliminați au carnetele reținute. ● A fost supărare mare după meci, în ambele tabere, însă nu mai era nimic de făcut, nu se mai putea repara ceva. S-au închegat niște dialoguri, între unii conducători de la cele două cluburi, însă nu s-a ajuns la nici o înțelegere între părți, căci ce a făcut Țamboi este inadmisibil și nu poate fi scuzat de nimeni. Nici el nu se poate scuza, deși a încercat să „amețească" lumea cu tot felul de baliverne. ● Așteptăm - acum - judecata. Pe lângă FRF, îl așteptăm la cuvânt și pe președintele clubului, Dan Gabriel Boric. Acestuia îi place, după cum știm noi, liniștea și ordinea, omenia și - în final - performanța. Cu Alexandru Țamboi nu poate face nimic din toate acestea.

LEO SFÂRA

FRAȚII ROȘCA AU ÎNVINS CERTEJUL

■ Ne așteptam la un public mai numeros sâmbătă dimineața, la stadionul Astra-CFR, mai ales că la UTA se juca fotbal cu porțile închise. Vremea destul de mohorâtă și startul ezitant de campionat al „universitarilor" a făcut ca lumea să se orienteze spre altceva. ■ Frații Roșca, Ciprian și Sorin, veniți de la Ștei, au făcut front comun și au bătut Certejul, una din echipele neînvinse în primele runde ale campionatului. ■ Rar ne-a fost dat să vedem un joc cu atâtea ratări din partea unei echipe (Minerul Certej) și cu „un car" de noroc pentru cealaltă (A.C.U. Arad). ■ Remarcații partidei au fost: Rusu, C. Roșca, S. Roșca, respectiv Andrei, Lupea și Lazăr. ■ Anost arbitrajul orădeanului Cheregi, care a încercat să facă pe curajosul, acordând două penalty-uri vizitatorilor, dar de multe ori a fluierat aiurea. ■ Tehnicianul Marcel Coraș se plângea de lipsa jucătorilor de la antrenamente, deaici și pregătirea fizică mai precară a unora dintre ei. ■ „Sufletul" echipei, nea' Ică, nu a putut savura primul succes al „universitarilor" din actuala stagiune, unele probleme de serviciu împiedicându-l să ajungă la teren. ■ În etapa viitoare, A.C.U. are ambiția - cel puțin declarată de antrenorul Coraș - de a nu pierde la Lupeni. Chiar dacă, uneori în Valea Jiului se joacă un altfel de fotbal...

DANIEL SCRIDON

MINUTUL 91...

Marcel Coraș (antrenor A. C. U. Arad): „După un start de campionat slab, ați asistat astăzi (n. a. - sâmbătă) la un joc mai bun al echipei mele și sunt bucuros că am reușit să câștigăm. Recunosc, am avut și noroc, dar mă bucur că am scăpat cu bine de un meci de care mi-a fost frică. Sunt nemulțumit că luăm goluri pe greșeli individuale. Am făcut doar schimbări forțate de accidentări, dar e bine că am început să câștigăm. Mergem etapa viitoare la Lupeni, cu gândul să nu pierdem."

Ioan Petcu (antrenor Minerul Certej): „În fiecare meci ratăm enorm, din cauza lipsei de concentrare la finalizare. Dacă nu ratam cele două penalty-uri, poate, altfel s-ar fi scris istoria acestui joc. Nu pot pune la îndoială victoria gazdelor, care au 2-3 jucători foarte buni, pe fondul a șase absențe din lotul nostru. N-am declarat niciodată că atacăm promovarea. Evident, dacă se va ivi un culoar nu ne vom da deoparte, dar trebuie să respectăm realitatea. Corvinul, avantajată de culoar, e principala candidată, dar campionatul e lung și multe se mai pot întâmpla."

DANIEL SCRIDON

VICTORIA NĂDLAC - ÎNFRĂȚIREA IRATOȘ 1-0 (1-0)

„Vameșii" s-au prezentat la acest joc cu un nou președinte, în persoana lui Ionel Sava și cu un nou antrenor, numele fiind Dan Cuedan, acesta venind să stopeze haosul de la echipă. Tot la gazde a debutat și Butunoi, care, astfel, joacă pentru a doua oară contra celor din Iratoș, prima dată apărând culorile clubului „Universitatea" Arad.

Peste poate deschide scorul în min. 13, dar reia din apropiere în Pall. Unicul gol al meciului este marcat de Fabian, în min. 35, urmare a unui șut splendid, la colțul scurt, de la limita careului mare. Fără golgeterul Toma, care a renunțat - sâmbătă - la burlăcie, oaspeții nu își revin nici în mitanul secund, deși au venit la Nădlac în scopul de a recupera punctele pierdute cu „Vulturii" Socodor, în urmă cu o etapă.

Babău poate majora diferența - în min. 65 - dar șutul său este respins miraculos, de la vinclu, de un portar aflat în zi fastă.

„Centralul" meciului, Dumitru Buică se îneacă - precum un minoritar - la mal, în minutele de prelungire, refuzând un penalty oaspeților, văzut și din vama Nădlac, în urma unui hent al lui Iaroș, care oprește un lob al lui Arhilie, pentru o poziție viitoare, de singur cu portarul, a lui Bârsăuan.

Nădlac: Iasovici - Peste (Fătu), Szuchanszki, Butunoi, Vlădău, Iaroș, Fabian, Kukucska, Cuedan (Becan) Babău, Ilea (Balint).

Iratoș: M. Pall - S. Toth, F. Czank, Lovas (Mezö), Teușde (N. Pall), Niculesei (Luca), Horvath, Săpungiu, Arhilie, Bârsăuan, Ș. Czank (Buș).

A arbitrat bine, cu excepția fazei din prelungiri, D. Buică - la centru, asistat bine de O. Mihart și O. Coman.

Observator AJF: Ionuț Leac.

SORIN CAZAN

Tenis „Cupa de toamnă" continuă

La „Fair play Club" (Abel) se desfășoară în aceste zile „Cupa de toamnă" la tenis de câmp. Din cauza timpului nefavorabil, o serie de întâlniri au fost reprogramate. Dintre meciurile disputate, reținem următoarele: Dorel Dehelean-Sever Jurcă 2-0 (la seturi), Cristian Mareș-Petre Trifa 2-0, Marius Nica-Paul Tuțu 2-0, Gil Ghilința-Grațian Damian 2-1 (după ce Damian a condus cu 5-1 în setul decisiv), Cornel Stoica-Horea Oprea 2-0, Puiu Fereștean-Lucian Mihăilescu 2-0.

PAM

Iugoslavia, campioană europeană

Echipa națională a Iugoslaviei a câștigat, duminică, Campionatul European de baschet masculin, care s-a desfășurat la Istanbul, învingînd, în finală, cu scorul de 78-69 (38-40), selecționata Turciei, informează AFP. Reprezentativa Iugoslaviei a câștigat pentru a opta oară titlul european. Ediția din anul 1999, disputată în Franța, a fost câștigată de formația Italiei. În finala mică, echipa națională a Spaniei a învins, cu scorul de 99-90, selecționata Germaniei.

Campionatul Județean „Onoare"

Seria A

Rezultatele etapei a IV-a: Podgoria Ghioroc - Glogovăț '99 6-3; Voința Zimandu Nou - Olimpia Bârzava 3-2; Unirea Șeitin - F.C. Sânleani 4-2; Partizan Satu Mare - Inter Zimand Cuz 1-3; Podgoria Covăsânț - Unirea Sântana 4-1; Stăruința Dorobanți - A.S. Vinga 5-3; Victoria Felnac - Foresta Sânpetru German 3-0. Întâlnirea Voința Macea - Victoria Zăbrani a fost amânată pentru data de 3 octombrie a.c.

CLASAMENT

1. Zimand Cuz	4	3	1	0	10-2	10	(+4)
2. Vinga	4	2	1	1	13-5	7	(+1)
3. Felnac	4	2	1	1	11-7	7	(+1)
4. Zimandu Nou	4	2	1	1	8-6	7	(+1)
5. Macea	3	2	1	0	4-0	7	(+4)
6. Șeitin	4	2	0	2	16-9	6	(0)
7. Zăbrani	3	2	0	1	6-4	6	(0)
8. Ghioroc	4	2	0	2	13-12	6	(0)
9. Dorobanți	4	2	0	2	12-12	6	(0)
10. Sânleani	4	2	0	2	10-10	6	(0)
11. Satu Mare	4	2	0	2	7-8	6	(0)
12. Sp. German	4	1	1	2	9-9	4	(-2)
13. Bârzava	4	1	1	2	9-10	4	(-2)
14. Covăsânț	4	1	1	2	7-13	4	(-2)
15. Glogovăț '99	4	0	1	3	6-18	1	(-3)
16. Sântana	4	0	0	4	4-13	0	(-6)

Seria B

Rezultatele etapei a IV-a: Șoimii Șimand - Crișana Sebiș 1-0; Victoria Berechiu - F.C. Național Sintea Mare 0-4; Viitorul Șepreuș - Flacăra Țipari 5-1; Cetate Dezna - Dacia Beliu 1-1; Minesis Gurahonț - Progresul Nădab 1-1; Codru Hășmaș - Olimpia Bocsig 1-0. Crișul Alb Șicula și Recolta Apateu au stat.

CLASAMENT

1-2. Sintea Mare	3	3	0	0	9-3	9	(+6)
Șicula	3	3	0	0	9-3	9	(+6)
3. Șimand	4	3	0	1	8-4	9	(+3)
4. Nădab	4	2	1	1	6-5	7	(+1)
5. Șepreuș	3	2	0	1	9-5	6	(0)
6. Apateu	3	2	0	1	5-2	6	(0)
7. Bocsig	4	2	0	2	4-4	6	(0)
8. Berechiu	4	2	0	2	7-8	6	(0)
9. Cr. Sebiș	3	1	0	2	4-4	3	(0)
10. Beliu	4	1	1	2	7-10	4	(-2)
11. Hășmaș	3	1	0	2	4-6	3	(-3)
12. Dezna	3	0	1	2	3-7	1	(-2)
13. Gurahonț	3	0	1	2	1-5	1	(-5)
14. Țipari	4	0	0	4	3-13	0	(-6)

• Dinamo Zărand și Forest Moneasa au fost excluse din campionat.

EAP Exclusiv

EXCLUSIV AL - PLAST SRL ARAD
PRODUCE SI MONTEAZĂ

UȘI SI FERESTRE DIN PVC ȘI ALUMINIU cu geam TERMOPAN, PANEL sau MDF

ARAD, Str. Pădurii 91 A, Tel: 210280

2059709)

CONSTRUCTION HOUSE S.R.L. Arad

VINDE EN-GROS ȘI EN-DETAIL ÎN DIFERITE VARIANTE ȘI TERMENE DE PLATĂ:

☞ *MOBILIER BAIE IMPORT ȘI OBIECTE SANITARE*

☞ *Uși, ferestre, pal, placaj, dușumele, lambriuri cât și toată gama de MATERIALE DE CONSTRUCȚII prin depozitele din*

ARAD, Str. Pădurii nr.49 și 91/A Tel: 254457 și 214633

Angajăm TÂMPLARI
cu experiență în domeniu

Prefectura Județului Arad

ORGANIZEAZĂ CONCURS

Pentru ocuparea funcției vacante de

secretar general de prefectură

în data de 27 septembrie 2001, la sediul Ministerului Administrației Publice din București, Palatul Victoria.

Informații despre actele necesare în dosarul de înscriere și bibliografia pentru concurs se pot obține la sediul Ministerului Administrației Publice sau la Prefectura Județului Arad.

Prefect
Ing. Gheorghe Pele
(2204892)

Biroul executor judecătoresc
Lipova, str. N. Bălcescu nr. 13
OPREA DAN

anunță vânzarea la **LICITAȚIE PUBLICĂ** în data de **18.09.2001, ora 12,00** în Lipova, str. N. Bălcescu nr. 13, a imobilului situat în Vărădia, nr. 319, compus din casa și intravilan, 12.219 mp, proprietatea Mican Constantin și Mican Violeta, cu prețul de strigare de 300.000.000 lei, vânzarea la cel mai mare preț oferit. **Condițiile de licitație se pot consulta la sediul biroului.**
(2204893)

s.c. ASTRA VAGOANE CĂLĂTORI S.A. Arad
Arad, Str. Petru Rares nr. 1-3

angajează
▼ **SUDORI ELECTRICI CO2**
▼ **VOPSITORI INDUSTRIALI**
▼ **ELECTRONIȘTI** - cu studii superioare sau medii de specialitate

Informații suplimentare se pot obține la sediul societății sau la Serviciul resurse umane, telefon 233.651 int. 2225.
(5927381)

s.c. TEPRO VEST HOLDING S.A.
VINDE:
TEVI INSTALATII(negre si zincate) 1/2 - 4D
TOATĂ GAMA DE PRODUSE LAMINATE
OTEL ROTUND PLASĂ SUDATĂ 4,5,6,
BARE TRASE - PĂTRATE - HEXAGON
PLASĂ SARMĂ, TABLĂ si ELECTROZI
OTEL BETON D6-25 ; PC 52 D 8/32
CIMENT ; VAR ; BCA ; CUIE si PLASĂ RABIT

Transportăm marfă 10-20T
Vindem BCA si ciment la pret de furnizor+transport
ARAD str. Campurilor 3
tel 057 / 289 924
(C.A.)

RĂMÂNEȚI ÎN...TOP!

Și în acest an CAMERA DE COMERȚ ARAD va tipări broșura dedicată TOPULUI FIRMELOR, care va cuprinde, pe lângă clasamentul propriu-zis și PAGINI DE RECLAMĂ. Dacă doriți ca și firma dumneavoastră să beneficieze de această oportunitate, CCIA Arad vă oferă posibilitatea de a vă prezenta reclama în condiții grafice deosebite și o distribuție atent selectată de către specialiștii noștri. Vă așteptăm până cel târziu la data de 14 septembrie 2001. Numărul paginilor este limitat!

Informații la Tel.: 208811
e-mail:vdiaconescu@ccia-arad.ro
Persoană de contact:
Violeta Mureșan Diaconescu

(c39)

dialog

GERMANOS
Vă conectează cu tehnologia

Descoperă avantajele ***ofertei GERMANOS***

** 5 cenți/minut pentru convorbiri în rețea după consumarea minutelor gratuite

* prețuri fără TVA, valabile pentru Dialog Inedit

Dialog Free 9$
Lunar **180** de minute gratuite în rețea, de luni până vineri, între orele 20.00 - 7 și tot weekend-ul

(C.A.)

Pentru telefoane mobile și accesorii GSM, vino direct la Germanos!

Arad: Str. Revoluției, Nr. 56, tel. 057/228 388

REȚEAUA DE MAGAZINE GERMANOS: București, Constanța, Brașov, Ploiești, Pitești, Craiova, Giurgiu, Drobeta, Sibiu, Timișoara, Lugoj, Satu Mare, Alexandria, Slobozia, Brăila, Slatina, Focșani, Iași, Suceava, Piatra Neamț, Târgoviște, Călărași, Tulcea, Bacău.

Doriți să aveți o siguranță împotriva incendiilor corespunzătoare?
Doriți să aveți liniște 5 ani?

Apelați la „ANTIPYR®”
lider în domeniul p.s.i.

LA NOI
- ◆ **SE VERIFICĂ** și încarcă stingătoare de toate tipurile; garanție: 1-5 ani;
- ◆ **SE GĂSESC stingătoare** cu valabilitate 5 ani;
- ◆ **SE VINDE furtun p.s.i.** din import și alte accesorii;
- ◆ **GĂSIȚI FIȘE** pentru instruirea personalului angajat, afișe p.s.i.;
- ◆ **GĂSIȚI hidranți** interiori și exteriori, instalații de stingere complete;
- ◆ **GĂSIȚI echipament de protecție** pe linie p.s.i.;
- ◆ **SE ÎNTOCMESC** documentații pentru avizare și autorizare p.s.i.;
- ◆ **SE EXECUTĂ** instruirea personalului pe locul de muncă și alte servicii

Transportul este gratuit!!!

Tot al 10-lea stingător încărcat gratuit!!!

Importante reduceri pentru clienții cu contract!!!

SUNATI LA 057/280.908!
Adresa noastră este Arad, str. Gh. Doja, nr. 136.
c.b.

ANIVERSĂRI

Pentru
GALEA TATIANA
din BARAȚCA, un călduros LA MULȚI ANI și multă sănătate! Prietenii din Arad. (23371)

MATRIMONIALE

Cetățean GERMAN, serios, doresc prietenie-căsătorie, DOMNIȘOARĂ, DOAMNĂ, maxim 35 ani, cu/fără copii. WERNER F. SCHNEIDER, GERMANIA, 63263 NEU-ISENBURG KANTSTR-12. Telefon 06.102/21389/0177-6083253. (22781)

Căsătorii serioase în GERMANIA, ELVEȚIA, AUSTRIA, pentru doamne, domnișoare serioase, drăguțe. Sunați cu încredere, telefon 279251, 093.207.324. (21111)

VÂNZĂRI APARTAMENTE O CAMERĂ

Vând garsonieră cf. III, renovată, mobilată, frigider, str. Predeal bl. G1, parter, 5.000 DM. Telefon 251010, orele 18-21. (22732)

Vând urgent garsonieră confort I, Piața UTA, bloc U 7, etaj IV. Telefon 274712; 094.479.365. (22987)

Vând (schimb cu 2-3 camere, decomandate, cf. I, etaj intermediar, ofer diferență) apartament 1 cameră, et. I, str. Poetului, 12.000 DM. Telefon 057-465357. (23131)

Vând garsonieră confort I, mobilată, Vlaicu, Piața UTA, 5.000 USD. Telefon 222224. (23346)

Vând garsonieră avantajos, studenți și elevi, central. Telefon 095 350 689. (23188)

Vând apartament una cameră + dependințe, la casă în Pârneava, 48 mp, 8.000 DM. Telefon 250988, seara. (23399)

Vând garsonieră Vlaicu, bloc A10-1, etaj I, 4.200 DM. Telefon 228853. (23426)

Vând garsonieră bl. P3, ap. 39, str. Poetului. Informații telefon 274225.

Vând garsonieră cf. I, amenajată deosebit, Micălaca, 7.500 DM. Telefon 214595, 094 245 572. (23474)

VÂNZĂRI APARTAMENTE DOUĂ CAMERE

Vând apartament două camere Micălaca, contorizat, stare excepțională. Telefon 253104; 092548848.

Vând urgent apartament 2 camere, zona Intim. Telefon 277369; 093.169.998. (23322)

Vând apartament 2 camere, cf. II, Intim, Aleea Făget, cheltuieli mici, îmbunătățiri. Telefon 057-223827 (23220)

Vând urgent apartament Aradul Nou, două camere decomandate, ușă blindată Italia, gratii geam, garaj, parter înalt, mobilă bucă-tărie după măsură (excepțională), preț 19.000 DM. Telefon 278442, orele 16-20. (22914)

Vând apartament 2 camere, parter, zona Miorița. Telefon 288921, 094.669.428. (22919)

Vând apartament 2 camere, Miorița, bl. 255, sc. B, et. 6/6, preț fix 12.000 DM. Telefon 212472.

Vând apartament 2 camere, UTA, decomandat, acoperiș țiglă. Telefon 273049. (23044)

În Lipova, vând apartament 2 camere (ne)mobilat, etaj 2, parchet, faianță, gresie, boiler, urgent și convenabil. Telefon 095.664.464. (23329)

Vând apartament 2 camere, baie, bucătărie, posibilități de racordare la gaz, et. I, central, Legea 112. Telefon 094.258.913 sau 280230.

Vând apartament bloc 2 camere parter, decomandat, 25.000 DM negociabil. Telefon 212120. (23402)

Vând apartament 2 camere la casă, Aradul Nou, 8.500 DM. Telefon 228853. (23426)

VÂNZĂRI APARTAMENTE TREI CAMERE

Vând 3 camere Romanilor, mici îmbunătățiri, 16.000 DM. Telefon 270856. (23389)

Vând apartament 3 camere, ultracentral. (Palatul Cenad). Telefon 095.829.340. (23263)

Vând apartament Samantha, 3 camere contorizat, 42.500 DM. Telefon 057 - 253331. (23321)

Vând apartament 3 camere zona 500, parter. Telefon 092.468.220. (23319)

Vând apartament 3 camere, ultracentral, et. III, preț 27.000 DM. Telefon 231579, orele 17-21. (22496)

Vând în zona Polivalentă, apartament 3 camere Samantha, etaj I, contorizat, lavabil, negociabil. Telefon 230769, 092.402.188. (23013)

Vând apartament 3 camere confort 2 sporit, preț 13.000 DM negociabil. Telefon 229021; 245186. (23370)

Vând apartament 3 camere contorizat, garaj, etaj 3, zonă liniștită, Boul Roșu. Telefon 214992, 094.635.205. (23387)

Vând apartament central 3 camere, 200 mp. Telefon 253132, 094.578.744. (23416)

Vând apartament în casă 3 camere, intrare separată din stradă, zonă centrală, bun pentru cabinet medical, birouri. Telefon 095.353.388. (23407)

Vând apartament 3 camere decomandat, parter, boxă, Polivalentă. Telefon 273622. (23408)

Vând apartament 3 din 4 camere, bucătărie 6/3,5 m gresie, faianță, parchet, etaj 2, Piața Soarelui, negociabil. Telefon 092.870.752; 259891. (23431)

VÂNZĂRI APARTAMENTE PATRU CAMERE

Vând 4 camere Micălaca, etaj 3, 19.900 DM. Telefon 253364. (23389)

Vând apartament 4 camere în casă tip vilă, et. II, ultracentral, preț negociabil. Telefon 251241. (22934)

Vând apartament 4 camere, 2 băi, îmbunătățit, Micălaca, etaj III, 28.000 DM negociabil. Telefon 251904; 236409; 260121 - seara. (23033)

Vând apartament central 4 camere decomandate. Telefon 094.797.466. (23376)

Vând apartament 4 camere bloc 330. Telefon 253222; 094.556.461. (23407)

VÂNZĂRI CASE

Vând casă Vlaicu, renovată integral, 44.000 DM. Telefon 270856. (23389)

Vând casă cu etaj, parterul amenajat magazin alimentar, cu birou, magazie, arhivă pentru acte, baie, încălzire centrală proprie pe gaz, curent trifazic; etaj 3 camere, baie, casa scărilor, terasă mare în curte + anexă, anexă 2 camere, bucătărie, debara; anexă cu o cameră și dependință; în curte Spălătorie auto cu tot cu aparate, pentru magazin rafturi și vitrine frigorifice noi. Telefon 092.571.335; 093.169.998. (23299)

Vând casă SÂNMARTIN nr. 242 cu grădină mare. Telefon 536819. (23479)

Vând casă Grădiște, str. Voevod Moga, nr. 82 B, 43.000 DM negociabil. Telefon 254005; 095.588.663 după ora 16. Dorim oferte serioase. (23291)

Vând casă 3 camere, în Zimandul Nou, apă curentă și gaz, teren 1.300 mp + grădină 63 ari pământ. Informații telefon 246916, orele 17-22. (23007)

Vând urgent casă Fântânele, 3 camere, bucătărie, beci, apă, gaz, preț negociabil. Telefon 274712, 094.479.365. (22987)

Ocazie unică! Vând casă mică, cărămidă + văiugă, locuibilă, apă în curte, 2 camere, bucătărie, coridor, grădină 535 mp total, necesită reparații parțial, fără probleme inundații, zona Bujac, preț 12.000 DM. Telefon 090.493.362. (23010)

Vând casă comuna Covăsânț, nr. 178. Telefon 094.939.567. (23076)

Vând urgent casă, str. Clopoteilor, 3 camere, baie, anexe, grădină 500 mp, 18.000 DM. Telefon 092.447.233. (23077)

casă tip vilă. Telefon 094 583 747. (23140)

Vând casă în Odvoș, la șosea, preț foarte mic. Telefon 094.921.257. (23238)

Vând casă cărămidă, 3 camere, 2 holuri, baie, bucătărie, garaj, grădină. Telefon 231936. (23105)

Vând 2 case, aceeași curte, grădină mare, Pârneava. Telefon 094.555.452. (23336)

Vând casă cu grădină, 3 camere, toate utilitățile, str. Porumbacului nr. 28. Telefon 257848, preț 35.000 DM. negociabil. (23358)

Vând avantajos apartament 2 camere, dependințe, în casă, curte, parter, Meținanu. Telefon 223162. (22712)

Vând casă în Sofronea, nr. 421, preț convenabil. (23018)

Vând casă în Curtici, str. Crișan, nr. 25, 1440 mp, preț negociabil 20.000 DM. Informații telefon 219555 după ora 20; 093.367.779. (22631)

Vând casă în Șiria, sat Galșa, două corpuri clădire 4 camere, curte betonată, baie, cu boiler. Telefon 231524. (23236)

Vând casă str. Andrei Șaguna, nr. 230. Telefon 282793; 094.623.459. (23384)

Vând casă compusă 4 camere, 2 bucătării,+ anexă, gaz, apă, telefon, 1000 mp. Telefon 275245. (23386)

Vând casă din cărămidă locată pe colț, zona Bujac, preț 18.000 DM negociabil. Telefon 276619 sau 095.529.503. (23413)

Vând casă cu grădină 1 ha, Moroda. Telefon 466757, Pâncota. (7931296)

VÂNZĂRI SPAȚII

Vând spațiu comercial ultracentral, str, Mihai Eminescu, nr. 12, 108 mp, neamenajat, cu toate autorizațiile obținute pentru amenajare, 27.000 $. Telefon 092.344.705. (23462)

Vând spațiu Strand Neptun, 400 mp, toate dotările. Telefon 092.826.526. (22973)

Vând avantajos spațiu comercial sau producție, 540 mp, parter bloc Șiria. Telefon 094.545.778. (23300)

Vând 2(două) hale producție (grajd), Aradul Nou, apă, curent trifazic, gaz. Telefon 095.258.282. (22965)

De vânzare SC LASCOS SRL cu sediul în comuna Vinga, FN, (stație carburanți, parcare auto, restaurant, bar, magazin). Telefon 094.818.826; 057 - 460460. (23255)

VÂNZĂRI TERENURI

Vând loc de casă 1500 mp, în Mândruloc. Telefon 216030, 514075.(25514)

Vând teren ultracentral, 1047 mp, în intersecția Intim. Telefon 092.397.193. (23311)

Vând pământ 3.48 ha în spate la Hanul de la Răscruce. Telefon 057 - 253764. (23331)

Vând teren 600 mp, str. Ghica Vodă, nr. 5, 8.000 USD. Telefon 095.390.354. (23341)

Vând teren ultracentral 260 mp, pentru diverse construcții, construcții în asociație, sediu firmă, casă, etc. Telefon 281110. (23235)

Vând 1000 mp teren intravilan zonă turistică Cladova. Telefon 094.797.466. (23376)

VÂNZĂRI AUTO

Vând Opel Manta CIV, numere noi, avariat, 1000 DM. Telefon 286211. (23460)

Vând RENAULT SCENIC 4x4 nou și RENAULT LAGUNA 1995, ambele benzină, înmatriculate persoană fizică. Telefon 092.237.792. (22369)

Vând autodubă Iveco 3,5 tone. Telefon 259718; 280753. (23344)

Vând OPEL ASTRA CARAVAN 1,7 TD, an 1995, neânmatriculat; FORD ESCORT an 1998, Full Option, înmatriculat persoană fizică. Telefon 057 - 212441 sau 092.989.127. (23473)

Vând Opel Senator 2,8 Automatic. Telefon 259715; 280753. (23344)

Vând MOTOARE DIESEL (Turbo) EUROPENE, garanție, act vamal, cutie viteze (5), accesorii. Telefon 093.570.094. (22341)

Vând combină de porumb sârbească pe 2 rânduri, cu buncăr 8.900 DM și 2 rânduri fără buncăr, 6.500 DM. Telefon 093.089.315.

Aveți drum în țară și ați rămas în pană de cauciucuri? În LIPOVA, găsiți ANVELOPA de care aveți nevoie, LA CELE MAI MICI PREȚURI, cu garanție. Telefon 057-563027. (23155)

Vând tractor U-650, neînmatriculat, stare funcționare, 4.000 DM, negociabil, Arad, str. Alexandru cel Bun nr. 28/30. Telefon 273639. (22969)

Vând camion SRD înscris persoană fizică cu multiple piese schimb. Telefon 463245. (7931183)

Vând Opel Kadett Combi Diesel 1,6, 1986, consum 4,5 litri, stare excepțională, 4.000 DM. Telefon 092.231.534; 057 - 231623. (22975)

Vând urgent Autoutilitară marca Iveco Magirus, înmatriculată, localitatea Sâmbăteni, nr. 11. Telefon 094.795.255. (23388)

Vând Audi 80 din 1989, Ford Fiesta 1,1 1987, Skoda 120 L, 1990, toate perfectă stare de funcționare. Telefon 288110; 095.203.566. (23378)

Vând Lada 1200 cu CIV, numere noi și VT, preț convenabil. Telefon 090.069.888. (23381)

Vând Audi A4/1996 105 CP, alb, nerulat, impecabil. Telefon 282793; 094.623.459. (23384)

Vând Dacia 1310 și Breck, an 1988, 1992, preț 1850, 2350 DM. Telefon 221294. (23385)

Vând Opel Astra 1,6 L, an 1993, alb, cu 2 uși, recent înmatriculat, 6.200 DM. Telefon 094.928.087; 280274. (23406)

Vând Mercedes 208 Bus și transport marfă, an fabricație 1990, preț negociabil 13.000 DM Zăbrani. Telefon 092.754.050. (5927844)

Vând mașină Dacia 1310, an fabricație 1989, motor francez, stare foarte bună, preț negociabil. Telefon 250352, 094.983.944. (23415)

Vând Fiat Tipo 1,4 i și Golf 2 D 1986, sau le dezmembrez. Telefon 092.807.921; 057 - 531362. (7931299)

Vând ARO carosat 320, an 1991, preț 3.000 DM negociabil, sat Arăneag, nr. 114. (7931298)

Vând mașină avariată VW Golf Diesel, capacitate cilindrică 1600 cmc, 1981, talon, piese de schimb (motor, cutie de viteze, pompă de injecție). Telefon 466095. (23419)

Vând Asistență tehnică TV motor Brașov, stare de funcționare. Telefon 057 - 217121; 212038; 092.315.686. (23417)

Vând Ford Escort 1,6 Diesel consum 5 litri/%, persoană fizică. Telefon 057 - 220147. (23430)

Vând microbuz Mercedes 208 Bus, an 1989, capacitate cilindrică 2400. Telefon 094.270.067. (7931692)

Vând motoare Diesel: Transporter, Golf, Ford, Peugeot, Mazda, Toyota; benzină: Golf, Passat, Ford, Polo, etc, piese schimb. Telefon 466530, 095 690 555. (23477)

VÂNZĂRI ELECTRO

Vindem: VITRINE frigorifice, CAMERE frigorifice, AGREGATE frigorifice, DULAPURI frigorifice, CONDENSATOARE, VAPORIZATOARE; garanție. Telefon 281384, orele 8-18. (23037)

Vând congelatoare pe verticală, agregate frig și cameră frig. Telefon 259715; 280753. 823344)

Vând: CONGELATOARE, COMBINE FRIGORIFICE, TV COLOR, MAȘINĂ SPĂLAT AUTOMATĂ, prețuri avantajoase, garanție, postgaranție. Telefon 259001. (23193)

Vând cântar electronic, cântar semiautomat. Telefon 258715; 280753. (23344)

Vând MAȘINĂ SPĂLAT AUTOMATĂ, TV COLOR, COMBINE FRIGORIFICE, prețuri avantajoase, garanție, postgaranție. Telefon 278500. (23193)

Vând TV COLOR, CONGELATOARE, COMBINE FRIGORIFICE, MAȘINĂ SPĂLAT, prețuri avantajoase, garanție, postgaranție. Telefon 284000. (23193)

Vând combină frigorifică Bosch, stare foarte bună, 6.500.000 lei, negociabil. Telefon 092 596 712, 259614.

Vând VIDEO, TV COLOR, MAȘINĂ SPĂLAT AUTOMATĂ, COMBINE FRIGORIFICE, CONGELATOARE, garanție. Telefon 275681. (23193)

Vând CASE MARCAT FISCALE și CÂNTARE ELECTRONICE, omologate. Telefon 282829; 272727. (f. 2059562)

Vând televizoare color, diferite diagonale: Philips, Grundig, garanție. Telefon 264004. (23308)

Vând MAȘINĂ de SPĂLAT AUTOMATĂ, import Germania, cu garanție; prețuri avantajoase ! Telefon 259339; 094.706.321. (22699)

Vând foarte ieftin FRIGIDERE, CONGELATOARE, LADĂ FRIGORIFICĂ, COMBINĂ FRIGORIFICĂ, VITRINĂ FRIGORIFICĂ, ofer garanție. Telefon 259339, 094.706.321. (22699)

Vând TELEVIZOARE COLOR import GERMANIA, modele noi, prețuri mici. Oferim GARANȚIE. Telefon 259339; 094706.321. Telefon 259339; 094.706.321. (22699)

Locuiți în afara Aradului? Chiar lângă dv. în LIPOVA, găsiți MAȘINI DE SPĂLAT, FRIGORIFICE, TELEVIZOARE COLOR, VIDEO, la prețuri foarte mici, toate cu garanție. Telefon 057-563027. (23155)

Vând TV LG diferite modele, noi, import Germania, preț interesant. Telefon 280260, 092.262.434, orar: 10-18.

Vând PENTIUM I 133 MHz, 32 RAM, 1 GB, monitor, tastatură, mouse, stoc limitat, 250 DM, Telefon 280260, 092.262.434, orar: 10-18.

Vindem imprimante A 3 cu ace IBM/Epson 160 CPS noi, 300 DM. Telefon 280260, orele 10-18; 092.262.434.

Vindem CALCULATOR PENTIUM 3 933 MHz 128 RAM HD 30 Gica - CD - ROM, placă sunet vofer modem 56 K placă video 32 MB Shared. Telefon 280260, 094.552.226.

Vând CALCULATOR PENTIUM 200 MMX cu modem, CD ROM placă sunet monitor 14 SVGA. Telefon 280260, 094.552.226.

Vând TV color diagonala 37-67; frigidere; congelatoare; combine; lăzi și vitrine frig; mașini automate cu garanție un an. Orele 9-19, telefon 274600 sau 19.30 - 23, telefon 241355. (22619)

Vând televizoare color, moderne, mărci germane renumite, garanție 6 luni. Telefon 057-287404. (22877)

Vând aparate de cafea profesionale cu 1 și 2 brațe și aspiratoare de praf și cu spălare, ofer garanție, service și piese de schimb. Telefon 213150, 094.192.215. (23226)

Vând Laptop HP imprimantă color scaner color, 1200 DM. Telefon 253331. (23321)

Vindem televizoare color, garanție 6 luni, preț 2.000.000-3.000.000 lei. Telefon 212005, orele 9-15. (21656)

Vând combină muzicală LG, nouă, digitală. Telefon 279582. (23114)

Vând congelatoare, ladă frig, combină frig, frigider, vitrină frig, mașină spălat automată. Telefon 220926. (23392)

VÂNZĂRI DIVERSE

Vând calorifere din fontă cu 3 canate, tip București, 40.000 lei/elementul. Telefon 265506

Vând LEMNE FOC, NISIP, BALAST, la domiciliu. Telefon 214010. (23353)

Vând BCA, blocuri ceramice, TIGLĂ 10 modele, UȘI, FERESTRE, PAL, placaj, PFL, bitum, carton asfaltat, cărămidă, teracote, plăci azbociment, dușumele și lambriuri, etc; str. Pădurii, nr. 69. Telefon 211272. (23351)

Vând covoare persane, stație taxi + ceas. Telefon 092 596 712, 259614.

Vând TEJGHELE, MESE birou, RAFTURI depozit. Telefon 259715; 280753. (23344)

Vând PLASĂ GARD zincată toate dimensiunile, 19.000 lei/kg; TABLĂ DECAPATĂ de la 0,4 mm la 2 mm; CUIE, 14.000 lei/ kg, PLASĂ RABITZ, TABLĂ ZINCATĂ 0,4 mm; ELECTROZI Ductil; SÂRMĂ NEAGRĂ și ZINCATĂ. Str. Vasile Conta, nr. 1. Telefon 273862, 094.289.997. (22964)

Vând BOLȚARI din zgură și beton, PAVELE și BORDURI. Telefon 095.634.885; 092.621.600. (20864)

Vând BOLȚARI TERMOIZOLANȚI, diferite DIMENSIUNI, foarte CONVENABIL. Telefon 094.507.339; 275551. (22640)

Vând COLȚARE, CANAPELE, DORMITOARE, FOTOLII, noi; CONVENABIL. Telefon 094,507.339, 275551. (22640)

Vând rolete plastic, import, între 190.000-250.000 lei/ mp; rolete lemn tei 500.000 lei/ mp, obloane mobile lemn 700.000 lei/ mp, jaluzele. Telefon 090 481 236, 092 850 619. (22706)

Vând cărămidă, preț 1600 lei/buc. Telefon 093.054.287. (22906)

Vând BETON, MORTAR, ȘAPE. Asigur TRANSPORTUL. Telefon 094.855.838. (23026)

Vând termotecă Ariston, Beretta 24 kw Turbo. Telefon 254411. (23020)

Vând aparate de vulcanizare și mașini de spălat auto, ofer garanție, service, piese de schimb. Telefon 213150; 094.192.215. (23226)

Vând făină BL55, în cantități mari, 5500 lei/kg, și tărâțe 2000 lei/kg. Informații telefon 462342. (7931181)

Vând EUROBOLȚARI termoizolanți cu certificat de calitate 300x250x200, 6500 lei/buc, ; 1 mc-435.000 lei; 1 boltar-7,6 cărămizi. Telefon 281491; 092.381.750. (22841)

Vând fân vrac 8 - 10 tone, preț 1.500 lei/kg. Telefon 093.372.962. (23224)

Vând vitavax și tirametox la prețul vechi. Informații telefon 094.617.794. (23306)

Vând LEMNE FOC, NISIP, BALAST, la domiciliu. Telefon 277027. (23360)

Vând LEMNE FOC, NISIP, BALAST, la domiciliu. Telefon 245248. (23360)

Vând LEMNE FOC, NISIP, BALAST, la domiciliu. Telefon 210771. (23360)

Vând țuică prune 52°, 2 ani vechime 50.000 lei/ lt. Telefon 057-221468. (5927443)

Vând termotecă Vaillant, Junkers, instant baie. Telefon 093.737.281; 093.917.505. (22936)

Vând televizoare, biciclete, combine muzicale, boxe mașini, mașini cusut. Telefon 279582. (23110)

Vând nisip, balast, piatră fundație, piatră albă, la domiciliul clientului. Telefon 095.615.810. (23141)

Vând colțar nou pluș spaniol, preț 7.000.000 lei negociabil. Telefon 231524. (23236)

Vând utilaje pentru Laborator cofetărie. Telefon 235851. (23325)

Vând tărâțe en-gros, 1.800 lei/kg. Informații telefon 094.824.637. (23367)

Vând plug PP30 cu 3 brazde. Informații telefon 094.824.637. (23367)

Vând tărâțe cantități mari, la domiciliul clientului, preț convenabil. Telefon 094.633.584. (23383)

Vând garaj metalic autorizat, Micălaca zona III. Telefon 095.457.260; 219187.

Ocazie! Vând Audi 80 pentru dezmembrat; ladă frigorifică; vitrină frigorifică; căsuță 4/5 lemn, demontabilă; casă sat Horia, nr. 594. (23372)

Vând NISIP și BALAST la domiciliul clientului. Telefon 261946; 259556. (23404)

Vând 4 copaci nuc, mari. Telefon 285158. (23409)

Vând utilaje tâbăcărie complete, Pâncota, telefon 466474 după ora 19. (7031297)

Vând banc centicubat pompe injecție, generator acetilenă + tuburi oxigen + furtune, freză tâmplărie. Telefon 057 - 217121; 212038; 092.315.686. (23417)

Vând coltare, canapele. Telefon 286069; 094.604.016. (23422)

Vând digital cameră Samsung, prepeliță ouătoare tineret, uși de cireș și mașină spălat. Telefon 273001. (23424)

Vindem HAINE SECOND - HAND, en - gros, import Germania, calitate excepțională, preț 28.000 lei/kg cu TVA, Biharea, str. Trandafirilor, nr. 66. Telefon 092.599.900. (f. 2204891)

(Continuare în pagina 15)

Peugeot 106 benzinar
matriculat recent, multe
3.900 $, negociabil
057-240467, 092 20
5)
autoutilitară TV 14F
Brașov, an 1988, CIV
noi. Telefon 096 747
96168)

RENURI, RE

semiremorci bascu
cu prelată, noi, leas
lefon 092 294 646. (f
7)
VW Scirocco, 1979
nc, persoană fizică, veri
sigurare și CIV. Telefon
885. (9641181)
Ford Escort Combi
n 1991, trapă, central
. Telefon 096 749 134
182. (743)
motoare Diesel, din
ia, componente motor
e, cutie viteză, scaune
cesorii, garanție, ac
Telefon 057-466530
0 555, 094 764 535
8)
Nissan Bluebird Diesel
). Telefon 531623, dupa
(673)
Dacia 1310, an 1984
mere noi, stare perfec
$. Telefon 093.045.296

Opel Astra, an 1995
nă 1,6, 4700 $, Ope
1993, benzină 1,4, 370
matriculate, negociabil
n 094.544.832. (775)
d Opel Kadet Caravan
990, motor 1,4 injecție
matriculat, stare foarte
cabilă sau pentru piese
nb, preț 1300 DM, la
e. Telefon 263398. (794)
nd autobasculante Ro
16 tone, două bucăți
funcționare. Telefon
75. (836)

sau loc de casă
sau Micălaca.
092.624.710.
u - fără casă, în
e o arteră princi-
n oraș. Telefon
13)
nent 4 camere,
nătățit, plata pe
, negociabil.
10. (23208)
apartament 2
până la 10.000
11. (23395)
apartament 2
er sau et. I, ofer
on 214595, 094

AUTO

n Patrol 4 WD,
triculat. Telefon

ECTRO

e, congelatoare,
omate, defecte.
27. (23392)

DIVRSE

pentru sacrifi-
4, 095.624.006.
rași și vite pen-
d, plata pe loc.
3. (22839)
viețele, tauri.
092.941.123.
cantități nelimi-
tate, ofer preț convenabil. Telefon 095.467.978; 095.121.293. (23231)

Cumpăr porci graşi peste 100 kg, localitatea MIŞCA nr. 307, preţ 40.000 lei/kg. Telefon 057-531497; 094.774.649. (23304)

Cumpăr vaci bătrâne, le plătesc imediat. Telefon 250866, 095 681 191. (23377)

CERERI ŞI OFERTE DE SERVICII

FIRMĂ DE ÎNCĂLŢĂMINTE angajează PERSOANE CALIFICATE PENTRU CUSUT. Primele 15-20 persoane, salariu deosebit. Telefon 093 374 292. (23225)

CONTACT PLUS, angajează ELECTRONIST, ELECTRICIAN, VÂNZĂTOR magazin profil feronerie. Informaţii telefon 289070. (23301)

Angajăm AGENT COMERCIAL (bărbat) cu carnet conducere. Telefon 213150, 094 192 215. (23227)

SC „REŞAPARE ŞI REPARARE ANVELOPE" SA, angajează: 1 ELECTROMECANIC cu experienţă în activitate; 1 VULCANIZATOR; 1 MUNCITOR NECALIFICAT. Informaţii la sediul intreprinderii din Arad, str. Câmpul Liniştei, nr. 5 sau la telefon 247481 sau 247485 zilnic între orele 8-16. (23241)

SC angajează personal pentru departamentul de publicitate. Asigurăm: 5.000.000 lei/lunar, carte muncă, calificare la locul de muncă. Telefon 057 - 276817. (23309)

Distribuitor autorizat BRAU UNION angajează ŞOFERI PROFESIONIŞTI pentru distribuţie bere. Relaţii şi CV, până în 13.09.2001, la telefon/fax 210510, str. Eminescu nr. 1. (23343)

Angajăm PERSONAL cu experienţă pentru CONFECŢIONAT, CTC, CĂLCAT. Se oferă bonuri de masă, spor vechime. Telefon 057-279089, 057-219939. (22497)

HAŞ TRADE angajează AGENŢI COMERCIALI, distribuţie produse alimentare. Telefon 094.544.217. (23312)

Firmă amenajări interioare, angajăm PERSONAL preferabil CALIFICAT. Telefon 275019; 095.841.342. (23326)

Angajăm BARMAN OSPĂTAR, MUNCITOR pentru Spălătorie auto. Telefon 094.507.256; 216047. (23371)

Angajăm CONFECŢIONERE cu experienţă, salarizare atractivă + bonuri valorice. Telefon 279148. (23398)

Angajăm AGENT COMERCIAL. Oferim salar + bonus atractiv. Telefon 057 - 214554. (23418)

Angajăm AGENŢI VÂNZĂRI, experienţă cosmetice, carte muncă + salarizare atractivă. Telefon 057 - 284221; 095.648.842. (23423)

Angajăm INGINER CONSTRUCTOR. Cunoaşterea limbii italiene constituie avantaj. Telefon 250036. (23481)

PRESTĂRI SERVICII

AUTORIZAT METROLOGIC, montez, sigilez CONTOARE apartament, instalaţii sanitare. Telefon 531373. (23398)

Şcoala de şoferi col. RUSU LUCIAN, face înscrieri. Telefon 283696. (22970)

SILDOR PROD execută REPARAŢII FRIGORIFICE, comercializează şi montează AER CONDIŢIONAT. Se acordă garanţia lucrării. Transport gratuit! Telefon 057 - 270622. (c)

Şcoala CUSTOM, înscrieri seria SEPTEMBRIE. Cele mai mici tarife. Telefon 254196. (22823)

INSTALATORI CU EXPERIENŢĂ executăm instalaţii termice şi sanitare. Telefon 092 698 868. (22815)

AUTOMATIC SERVICE repară maşini spălat automate, domiciliu. Telefon 259146; 094.241.398. (23429)

Firmă construcţii, execut: INSTALAŢII SANITARE, ipsoserii cu bolte halogene şi alte lucrări speciale în construcţii. Telefon 288702; 091.962.198.

Executăm: ZUGRĂVELI LAVABILE, GLEŢUIELI, VOPSITORII, FAIANŢĂRI, tapetări, tencuieli. Telefon 262692. (23439)

DIVERSE

PF DANIELA SERV doreşte să obţină autorizaţie de mediu pentru Spălătorie auto din Arad, str. A. Şaguna, nr. 57. Contestaţiile se pot depune la Agenţia de Protecţia Mediului Arad, Bd. Dragalina, nr. 16. (23369)

CITAŢII

Numitul Rus Gheorghe cu domiciliul necunoscut sau eventualii lui moştenitori, este citat la Judecătoria Gurahonţ, la data de 13.09.2001, ora 9, în proces cu Hera Ştefan, pentru uzucapiune. Dosar nr. 1035/2001. În caz de neprezentare, cauza se judecă în lipsă. (55528941)

TURISM

LITORAL - OFERTĂ SPECIALĂ!
Petreceţi o vacanţă de neuitat, în: TUNISIA: 219$; ANTALYA: 279$; CROAŢIA: 345 DM; MONTENEGRO: 450 DM cu vagon de dormit; circuite culturale; destinaţii exotice. Asigurăm transport zilnic în GERMANIA, cu reduceri, FRANŢA, ITALIA, SUEDIA, BUDAPESTA - aeroport. ÎNCHIRIEM AUTOCARE. Adresa: „MONTANA TOUR", Bd. Revoluţiei, nr. 31 (situată între SANITAS şi Podgoria). Telefon 213220. (22376)

ÎNCHIRIERI

Ofer spre închiriere pentru firme, casă 130+400 mp, şosea principală, intrare tir, toate utilităţile. Telefon 093.165.374; 256396. (23356)

Închiriem, spaţiu pentru comisionar vamal, în vama Timişoara. Telefon 093.951.427. (22867)

Ofer spre închiriere apartament una cameră, mobilată, utilată, plata anticipat 6 luni + garanţie, Vlaicu. Telefon 092 596 712, 259614.

Închiriez spaţiu comercial amenajat 60 mp, str. 30 Decembrie (lângă Optica), 600 $. Telefon 095 235 065. (23469)

Închiriem spaţiu producţie, depozit, 500 mp, cu birou şi grup social, zona UTA. Telefon 272676. (23485)

Închiriez spaţiu amenajat, compus din curte + hală+2 camere cu uşă la stradă, str. P. Rareş nr. 98. Telefon 228398, 094.261.683. (22908)

Caut urgent să închiriez garsonieră sau apartament (ne)mobilat, ofer 100 - 150 DM anticipat. Telefon 210555. (23335)

Ofer spre închiriere apartament (ne)mobilat. Telefon 210255. (23335)

Ofer spre închiriere garsonieră confort I, Piaţa UTA, la o persoană, 50 USD. Telefon 222224. (23346)

Ofer spre închiriere (vând) spaţiu comercial central. Telefon 094.191.507; 285777. (23347)

Închiriez apartament 2 camere, mobilat + garaj. Telefon 271938 sau 267657. (23357)

Închiriez hală producţie 200 mp în Gai pe centură cu utilităţi şi acces tir. Telefon 272609 sau 093.088.804. (23269)

Ofer spre închiriere automacara Roman 12,5 t cu şofer. Telefon 092 344 743. (22816)

Ofer spre închiriere spaţiu central (str. Closca, nr. 2), parter, bun privatizare, firme. Telefon 254334; 237153. (23034)

Dau în chirie spaţiu comercial zona Intim, 50 mp, ideal farmacie. Telefon 092 684 643. (22750)

Închiriez spaţiu ultracentral, ideal privatizare, birouri. Telefon 094 558 229. (23178)

Ofer spre închiriere (vând) garsonieră cf. I, mobilată, Confecţii, preţ 7.800 DM. Telefon 094 866 491. (23162)

Dau în chirie apartament 2 camere, complet mobilat, 250 DM/ lună. Telefon 094 625 880. (22625)

Închiriez apartament 3 camere parter, str. Ineului, numai pentru firme, cel puţin un an, apartament contorizat. Telefon 231524. (23236)

Închiriez apartament 1 cameră, mobilat, Alfa. Telefon 257540. (23390)

Primesc două (una) eleve în gazdă, zonă centrală. Telefon 283718. (23379)

Ofer cameră mobilată pe str. Brâncuşi, nr. 8, cartier Şega. (23380)

Închiriez casă mare cu grădină. Telefon 096.715.227. (23392)

Ofer spre închiriere grădină central, pentru diferite activităţi. Telefon 262608. (23393)

Dau în chirie apartament la casă, lângă UCECOM. Telefon 211683. (23396)

Primesc elevă în gazdă din judeţ. Telefon 057 - 244846 după ora 15. (23411)

Ofer spre închiriere apartament 1 cameră, ultracentral, mobilat, termen lung, zonă deosebită. Telefon 284134, 095.631.580. (23412)

Iau două fete în gazdă, locuinţă central. Telefon 254246. (23420)

Primesc 2 eleve în gazdă, staţia tramvai Miorita. Telefon 264763. (23421)

Primesc elev în gazdă, zona ultracentrală. Telefon 285906. (23425)

Caut garsonieră mobilată de închiriat, pe termen lung, cu plata lunară, ofer 80 DM + cheltuieli. Telefon 247788. (23433)

PIERDERI

Pierdut carnet şomaj pe numele Miatov Anghelina, eliberat de DMPS Arad. Îl declar nul. (23428)

Pierdut carnet de asigurat pe numele Puşcaşu Adrian, eliberat de CAS Arad. Îl declar nul. (23436)

✝ DECESE ✝

Cu mare durere anunţăm încetarea prematură din viaţă, a iubitului nostru soţ, tată, socru şi bunic iubitor,
STANA SIMION,
la vârsta de 63 ani. Înmormântarea va avea loc azi, 11 septembrie 2001, ora 13, de la domiciliul din Arad, str. Margaretelor, nr. 15, la Cimitirul Eternitatea. Familia îndoliată.

Cu sufletele sfâşiate de durere, anunţăm încetarea din viaţă, la numai 49 ani, după o lungă şi grea suferinţă, a celui care a fost fiu, soţ, tată, frate, unchi,
MERCEA IOAN.
Înmormântarea va avea loc azi, 11 septembrie 2001, la ora 15, la Cimitirului Eternitatea. Rămâi veşnic în amintirea noastră! Soţia Magdalena, mama Elena, sora Nuţi cu familia, fiica Melania cu familia.

Cu adâncă durere în suflet, anunţăm încetarea din viaţă a iubitei noastre soţie, mamă, soacră şi bunică
CRIŞAN FLOAREA,
în vârstă de 71 ani. Înmormântarea va avea loc astăzi, 11 septembrie 2001, ora 14, în localitatea SEBIŞ. Dumnezeu s-o odihnească în pace! Familia îndoliată.

Cu adâncă durere în suflet, anunţăm decesul iubitei noastre mame, soacră şi bunică
ILK AGLAIA,
după o grea suferinţă. Înmormântarea va avea loc miercuri, 12.09.2001, ora 13, de la Capela Cimitirului Eternitatea. Familia îndoliată.

Cu nemărginită durere anunţ încetarea din viaţă, după o scurtă şi grea suferinţă, la doar 53 ani, a celui care a fost
BACIU ALEXANDRU (SANDU).
Informaţii privind înmormântarea în numărul viitor al ziarului. Mama îndurerată.

Cu adâncă durere anunţ încetarea din viaţă a iubitului meu soţ,
SOLOMON ILIE,
în vârstă de 88 ani. Înmormântarea va avea loc azi, 11 septembrie 2001, ora 14, la Cimitirul Eternitatea. Soţia îndoliată.

Cu adâncă durere în suflet şi veşnic neconsolaţi anunţăm încetarea din viaţă a celei ce a fost
SFERDIAN SOFIA,
în vârstă de 89 ani,
iubitoare mamă, bunică şi străbunică. Dumnezeu să o odihnească în pace! Înmormântarea va avea loc azi, 11 septembrie 2001, ora 13, de la Capela BANCIU-DAMIAN a Cimitirului ETERNITATEA. Familia îndoliată: fiul Macedon cu soţia Maria, sora Ana, ginerele Toma Traian, nepoatele Adriana cu soţul Teodor şi copiii Dan şi Adina, Alina cu soţul Costache şi fiul Robert.

Cu nemărginită durere în suflet anunţăm încetarea din viaţă a iubitului nostru soţ, tată şi bunic,
GÁLLÓ IOSIF,
la 68 ani. Înmormântarea va avea loc miercuri, 12 septembrie 2001, ora 14, Cimitirul Romano-Catolic Aradul Nou. Familia îndoliată.

✝ CONDOLEANŢE ✝

Un ultim omagiu bunicului meu
STANA SIMION.
Nepotul Stana Lucian-Felix. (23444)

Mulţumim tuturor celor care au fost alături de noi la marea durere pricinuită de decesul celei care a fost CRISTESCU MILCA.
Familia Cristescu Emanuel. (23366)

Conducerea şi colegii de la SC ARĂDEANCA SA Arad, sunt alături de doamna ARDELEAN MARIA, în momentele grele pricinuite de decesul mamei sale. Odihnească-se în pace! (23394)

Regretăm profund dispariţia fulgerătoare a tatălui colegei noastre, SINACI MARIA. Sincere condoleanţe din partea personalului medical al Laboratorului Clinic de Radiologie din cadrul Spitalului Clinic judeţean Arad. (23410)

Prietenii şi vecinii familiei BREBAN FLORICA şi GHIŢĂ, din Washington USA, transmit sincere condoleanţe familiei îndoliate, la încetarea din viaţă a mamei lor
FLORICA ARDELEAN.
(mp)

Societăţile comerciale SC LUMEX SRL şi SC PAPER BOX SRL din Arad, sunt alături de familia GALLO, în marea durere pricinuită de decesul celui care a fost
GALLO IOSIF
şi transmit sincere condoleanţe familiei îndoliate. (23427)

Un ultim omagiu vecinului nostru
MERCEA IOAN.
Condoleanţe familiei. Proprietarii, bloc X12. (23432)

Mulţumim pe această cale celor care au fost alături de noi, prin prezenţă şi flori, la înmormântarea celui care a fost
SOCACIU NICOLAE.
Familiile îndoliate: Albu Costică şi Lupei Elena.

Suntem alături de familia BACIU în greaua suferinţă pricinuită de moartea celui care a fost un bun prieten şi vecin,
SANDU.
Familiile: SĂLĂJAN, CARAGEA şi GROZESCU.

Suntem alături de colega noastră ONCEAN GABRIELA, în momentele grele pricinuite de decesul mamei soacre. Dumnezeu să o odihnească în pace! Sincere condoleanţe din partea conducerii şi colegilor de la SC CONAR SA ARAD. (23478)

Colectivul GRUPULUI ŞCOLAR DE INDUSTRIE UŞOARĂ ARAD transmite sincere condoleanţe doamnei prof. SINACI MARIA, pentru decesul tatălui. (23480)

Cu regret ne despărţim de dragul nostru
NICOLAE DREGUŞ-PUIU.
Dumnezeu să-l odihnească în linişte şi pace! Familiile: Benone Sinulescu din Bucureşti şi Ionel Dohangie din Horia. (23493)

Mulţumim din suflet pe această cale, tuturor acelora care au participat la alinarea durerii pe care am avut-o, conducând-o pe ultimul său drum, pe cea care a fost
ACHIM ANA.
Familiile îndoliate: ACHIM şi RUS. (23503)

Suntem alături de prietenul nostru GÁLLÓ ATTILA în greaua încercare pricinuită de moartea bunicului. Sergiu, Dana şi Dorin. (23510)

Suntem alături de familia GÁLLÓ profund îndurerată de decesul bunicului. Familia Moţiu. (23508)

Colectivul Direcţiei Judeţene pentru Cultură, Culte şi Patrimoniul Cultural Arad aduce un ultim omagiu celui care a fost
SIMION STANA,
bunul nostru coleg. Familiei îndoliate sincere condoleanţe. (23512)

✝ SERVICII FUNERARE ✝

SC „IN MEMORIAM" SRL
„Str. EMINESCU nr. 4
(ATENŢIE, vizavi de CINEMA MUREŞUL)
Tel. 057-211929, 093.343.964
str. ORIZONTULUI nr. 9A
(Bujac)
oferă SERVICII FUNERARE COMPLETE - NON STOP.
Sicrie-modele multiple (simple-lux), sicrie import ITALIA, ACCESORII. Intermediem COLACI, COLIVĂ etc.8
TRANSPORT în oraş gratuit.
Asigurăm spălat, îmbrăcat, (personal calificat)
OFERTĂ SICRIU, respete, cruce 1.400.000 lei (PLATA în RATE). Transport INTERN - INTERNAŢIONAL.

„RO STYL COMPANY"
SERVICII FUNERARE
NON STOP,
producătoare de sicrie, preţuri de producător, vă stă la dispoziţie LA ORICE ORĂ, la magazinele din **str. M. Eminescu, NR. 20 - 22, sau la telefon 057 - 214422, 092.842.370,** cu următoarele:
SICRIE PENTRU COPII,
SICRIE din LEMN MASIV de la 850.000 lei - la 4.500.000 lei, tip Italia,
Accesorii funerare.
Asigurăm: spălat, îmbrăcat, îmbălsămat.
Transport intern şi internaţional.
Se poate plăti şi în rate!
GRATUIT - TRANSPORTUL SICRIULUI LA DOMICILIU. (c)

✝ COMEMORĂRI ✝

✝ Au trecut 10 ani de când ai plecat dintre noi, la numai 28 ani, **ing. IANOŞ MARINELA.**
„S-au scuturat toţi trandafirii/S-a scuturat şi floarea ta/Rămase dorul şi suspinul/MARINELA dragă, în urma ta/S-a scuturat şi floarea vieţii tale/Prea repede s-a veştejit/Rămase-n urmă numai jale/Pentru noi toţi cei care te-am iubit". Mama, tata, fratele, cumnata şi nepotica ta ANDREEA. (23362)

Pios omagiu şi veşnică recunoştinţă, acum la împlinirea a 4 ani de la trecerea în veşnicie a celei mai minunate fiinţa: MAMA ARDELEAN FLORICA (ICA).
Mulţumim celor care îi păstrează o clipă de aducere aminte. Fiica DANA şi ginerele PAVEL ILARIE. (23401)

Astăzi se împlinesc 3 ani de când a plecat de lângă noi, în veşnicie, cel care a fost soţ, tată, socru, bunic
POP PETRU (PUIU).
Cu aceeaşi dragoste te vom păstra viu în inimile noastre. Dumnezeu să te odihnească în pace! Familiile POP şi RADU. (23403)

S-a scurs un an de când moartea nemiloasă l-a răpit de lângă noi, pe cel care a fost
PELEAN PETRU.
Pentru noi tu nu ai murit şi credem că de acolo de unde eşti, ne veghezi cu aceeaşi dragoste şi căldură cu care ne-ai înconjurat mereu. Ne rugăm la bunul Dumnezeu să te odihnească în pace! În veci nemângâiaţi: soţia, fiicele, părinţii, fratele cu familia. (7931709)

„Se duce timpul ca un nor/ De nimeni nu-i oprit/ Şi viaţa ta s-a dus în zbor/ S-a dus la infinit." Azi, 11 septembrie 2001, se împlinesc 4 ani de la plecarea în veşnicie a celui ce a fost tată şi soţ iubitor,
PIROAŞCA PETRU.
„CE TRIST E ATUNCI CÂND TATA NU-I/ Pustiei-i casa orişicui/ E-atât de gol şi-atât de trist/ Când tata apare doar în vis/ La chipul tău mereu privesc/ Şi tot la tine mă gândesc/ Vama morţii tu ai trecut şi tânăr dar şi chinuit/ Şi n-ai apucat să-ţi mai iei/ RĂMAS BUN DE LA AI TĂI. Soţia Valeria şi fiicele: Maria şi Florica. (7931693)

● PRODUCE ȘI MONTEAZĂ UȘI ȘI FERESTRE DIN PVC
ARMAT CU PROFILE TROCAL GERMANIA
● PRODUCE ȘI VINDE GEAM TERMOPAN
LUCRU NEMȚESC

SATLINE

SALON DE EXPOZIȚIE:
ARAD, PIAȚA MIHAI VITEAZUL
BL. M 7, PARTER
TEL./FAX. 057/25 14 61; 094 50 72 11

Belsirim

Specializată în tansporturi rutiere, speciale, de carieră, cu un parc auto propriu de peste 100 de mijloace auto, cu un colectiv de aproximativ 200 de angajați, într-un climat de muncă stabil, având ateliere proprii de reparații-încălzite

Angajează
Director general
Experiență în transporturi
RETRIBUȚIE de excepție
Informații telefon 284.125; 275.576
(5927673)

S.C. RECONS S.A. ARAD
prin Biroul Contractări-Vânzări locuințe
EXECUTĂ
- RELEVEE
- PLANURI DE APARTAMENTARE
- PLANURI DE SUBAPARTAMENTARE
- UNIFICĂRI DE APARTAMENTE

LA CELE MAI MICI PREȚURI!!!
Informații: tel. 281.378, 281.386 - int. 16.
(5204883)

TIPĂRITURI PENTRU ȘCOLI

Tipografia MEDIAGRAF

TIPĂREȘTE LA COMANDĂ:
- carnete de elev - cls.I-XII
- cataloage - cls. I-XII
- legitimații
- registre intrare-ieșire
- foi matricole
- condice de prezență
- diplome
- carnețele inscripționate
- repertoare
- coli cu antet
- caiete tematice
- reviste școlare
- ziare
- hărți
- diferite materiale didactice
- calendare pentru 2002

Pentru aceste tipărituri acordăm regim de urgență pentru executarea la data stabilită.
Pentru școlile care comandă tipărituri cu un tiraj mare
ACORDĂM reduceri de preț.

RUGĂM PE CEI INTERESAȚI, conducerile școlilor din municipiul și județul Arad să ne contacteze la telefonul 250.902 sau 250.920 în vederea lansării comenzilor.

Nu uitați
S.C. MEDIAGRAF S.A.
se află în ARAD, str. Feleacului
(lângă Complexul comercial Jackson). (G)

RENAULT MEGANE CLASSIC
... cea mai sigură mașină din categoria sa!
- Închidere centralizată
- Geamuri electrice
- AER CONDIȚIONAT
- Radiocasetofon
- 2 x AIRBAG
- ABS, AFU

MOTORIZĂRI: ● 1,6 - 16 V (benzină), 110 CP ● 1,9dTi (motorină) 100 CP
PREȚURI: de la 9410 Euro + taxe ... disponibil și în varianta BREAK
In Arad, prin: S.C. GETAX S.A. concesionar Renault Calea Bodrogului, nr. 10, telefon / fax 057/280794
AȘCUM și în LEASING
(2059049)
RENAULT

S.C. TRANSDARA S.A. ARAD
ANGAJEAZĂ:
▶ **ȘOFERI AUTOBUZE**
Condiții: ▸ domiciliul în Chișineu Criș sau localitățile limitrofe și Nădlac.
▸ fără desfaceri disciplinare a contractului de muncă
▶ **MECANICI AUTOBUZE**
▶ **PAZNIC**
▶ **CONTROLOR** trafic(studii medii)
▶ **JURIST cu convenție** (studii superioare de specialitate)
Condiții generale:-domiciliul în Arad
- fără desfaceri disciplinare a contractului de muncă
Informații la sediul firmei din Arad str. L. Rebreanu nr. 95, sau la tel. 256 308
(C.A.)

ROMMAT CONSTRUCTII
Vinde din depozitele sale din Arad situate în
- Calea 6 Vânători nr. 55A (lângă Frigorifer) tel. 091.219.625
- Calea Zimandului nr. 3 (la Electrica) tel. 057-252.020

ORAR Luni-Vineri 08-17, Sâmbătă 08-12
- oțel beton
- oțel PC 52 toate dimensiunile
- cornier
- cărămidă refractară (șamotă)
- cărămidă eficientă
- cărămidă dublu presată
- cărămidă pentru coș
- mortar refractar (praf de șamotă)
- silicat de sodiu (apă de sticlă)
- BCA toate dimensiunile
- ciment

la cantități mari se asigură transport la domiciliul în Arad și județ

- ciment alb
- var
- ipsos
- carton asfalt
- plăci de azbociment
- plasă RABITZ
- plasă de gard

NOU!
(C.A.)

EST MĂSURA ECONOMIEI TALE
TRANS CONSTRUCT

VINDE DIN STOC ȘI PREIA COMENZI

ȚIGLE CERAMICE
IMPORT UNGARIA
CAL. I – tip JAMINA

KERINGO CSARDAS | TANGO POLKA

- VATĂ MINERALĂ
- FOLIE PENTRU ACOPERIȘ

ARAD, CALEA RADNEI (SPRE DEVA) NR. 262
TELEFON: 057-25.22.58.
(1834552)

BANCA "TRANSILVANIA" S.A.
SUCURSALA ARAD,
Str. Unirii nr. 5-7,
Tel. 057/283.122
NOUL ATM
Revoluției 55
(Vis a vis de Restaurantul Chinezesc)

ADEVĂRUL
COTIDIAN INDEPENDENT ARAD
Anul XIII, nr. 3407
Miercuri, 12 septembrie 2001 ● 16 pagini ● 4000 lei ● e-mail: adevarul@arad.ro; adv.pub@arad.ro
BRAT Publicație auditată în semestrul II 2000
Tiraj mediu zilnic vândut: 33.205

WEST BANK
CARDINE BANKING GROUP
ARAD, B-dul Revoluției nr. 88
Tel: 284.888, Fax: 285.202
Dobânzi depozite persoane fizice
(suma minimă 500.000 lei)
1 lună 32%
2 luni 33%
3 luni 34%

Atentate fără precedent au adus Statele Unite în stare de șoc

AMERICA - SUB TEROARE

● Au fost lovite obiective civile și militare de maximă importanță ● În urma exploziilor catastrofale provocate de coliziunea cu două avioane de pasageri deturnate, cele două turnuri ale clădirii World Trade Center din New York s-au prăbușit ● Un alt avion a lovit Pentagonul, o parte a clădirii fiind distrusă ● O mașină capcană a explodat la Departamentul de Stat ● Întreaga Americă a fost cuprinsă de panică ● Un prim bilanț indică un număr terifiant de morți și răniți ● Atacurile teroriste au provocat un adevărat cutremur pe piețele bursiere ● Efectele în plan politic, economic și militar sunt, deocamdată, greu de anticipat

CLĂDIREA WORLD TRADE CENTER DIN NEW YORK S-A PRĂBUȘIT ÎN URMA UNOR ATACURI TERORISTE

Două avioane, deturnate de teroriști la Boston, s-au prăbușit, marți dimineața, peste fiecare dintre turnurile gemene ale clădirii World Trade Center din New York, care ulterior s-au dezintegrat și s-au prăbușit, dînd naștere unor temeri că bilanțul victimelor va fi de o gravitate excepțională. Cu puțin timp înainte de ora locală 9.00 (13.00 GMT), un prim aparat s-a ciocnit de partea superioară a unuia dintre cele două turnuri gemene, de 410 etaje, care domină sudul insulei Manhattan, provocînd o explozie uriașă și un incendiu extins pe mai multe etaje. După 18 minute, un al doilea aparat, un avion de linie de mare capacitate, potrivit imaginilor difuzate în direct de canalele de televiziune americane, a apărut pe cerul New York-ului și s-a izbit de clădire, în apropiere de vîrful celuilalt turn. Mai multe etaje ale celor două turnuri erau în flăcări, cele două imobile fiind acoperite de coloane imense de fum negru, iar fragmente din clădire cădeau pe străzi și pe esplanadă.

După ce a ars timp de o oră, la o înălțime făcînd imposibilă orice intervenție a pompierilor, primul turn a început să explodeze în partea superioară, apoi s-a dezintegrat în întregime, dînd naștere unui nor de proporții inimaginabile de praf și fum negru, care a acoperit întreg sudul Manhattan-ului.

În timp ce forțele de ordine creaseră un perimetru de securitate foarte larg, închizînd accesul către întreg sudul insulei, cel de-al doilea turn s- a prăbușit, la rîndul său, la circa o jumătate de oră după primul.

Potrivit martorilor oculari, zeci de persoane au fost văzute sărind pe ferestrele celor două turnuri. Potrivit unui ziarist AFP prezent în zonă, prăbușirea celor două turnuri a provocat panică mare pe străzile din vecinătate. Zeci de mii de persoane, acoperite de cenușă și moloz, unele rănite, fugeau pe străzi înspre nord, plîngînd sau urlînd de spaimă.

Dată fiind amploarea catastrofei, nici un bilanț al victimelor nu era disponibil în cursul dimineții, dar primarul New York-ului, Rudolph Giuliani, a declarat pentru canalul de televiziune NY1 că este "oribil". El a spus că nu a existat nici o alertă sau avertizare care să genereze temerea că ar putea avea loc un atac terorist. Potrivit NY1, circa 40.000 de persoane lucrau zilnic în cele două turnuri gemene, fără a-i mai pune la socoteală pe zecile de mii de oameni care sînt angajați în numeroasele birouri din împrejurimi. Potrivit unor surse din cadrul serviciilor de securitate cele două aparate, între care un Boeing 767 al companiei American Airlines, ar fi fost deturnate în primele ore ale dimineții, după ce decolaseră de pe aeroportul Logan din Boston. Cel de-al doilea impact a fost filmat de către canalele de televiziune și telespectatorii au putut vedea în direct cum un avion de linie se apropie în plină viteză, apoi percutează direct vîrful unuia dintre cele două turnuri, provocînd o imensă explozie.

(Continuare în pagina 8)

Închiriem pe termen mediu sau lung SPAȚIU COMERCIAL, 600 M. P., deasupra la supermarket Maxim, intrare și ieșire separate, toate utilitățile, vad comercial excelent. Telefon 092-459389

SC JACKSON INTERNAȚIONAL SRL
Angajează
● 2 bucătari
● 2 patiseri
pentru Restaurantul Jackson din vama Nădlac.
Preselecția va avea loc în data de 14.09.2001 la ora 10 la SC Jackson Internațional SRL, str. Feleacului FN-Arad.

Citiți în acest număr

Pag. 3 *De teama amenințărilor unor chiriași*
PRIMĂRIA ARAD NU VA FACE PUBLICE ADRESELE FOȘTILOR PROPRIETARI

Pag. 6 GUNOIUL, DACĂ E ARUNCAT CUM TREBUIE, ADUCE BANI

ALGLASS
TAMPLARIE DIN ALUMINIU SI P.V.C.
USI SI FERESTRE DIN PVC DECEUNINK-BELGIA
PRETURI SI CALITATE DE EXCEPTIE
Str. Roșiori nr. 26; Tel./Fax: 289053
Piața Spitalului Bl. 1D; Tel/Fax: 253868

Calendar

◆ Astăzi, Soarele răsare la ora 6 și 51 de minute și apune la ora 19 și 32 de minute.

◆ Au trecut 251 de zile din acest an. Au mai rămas 114 zile până în 2002.

◆ **Praznicul zilei: Biserica ortodoxă:** Sf. Mc. Autonom, Macedonie și Teodul; **Biserica romano-catolică:** Ss. Emilian; **Biserica greco-catolică:** Sf. M. Autonom. Încheierea sărbătorii nașterii Maicii Domnului.

A venit BARZA!

La Arad: Muntean Pavel, **Raț** Florin Bobi, **Olar** Denis Cristian, **Floroi** Alexandra, **Panomi** Denis Marian, **Covaci** Ovidiu, **Szokacs** Adriana, **Chereches** Radu Călin, **Bătrân** Paul, **Bule** Larisa.

La Chișineu-Criș: Coldea Andrei.

La Ineu: Covaci Samuel.

Au plecat dintre noi!

✝ Ilk Aglaia (1924), Moise Ioan (1951), Ardelean Iuliana (1958), Erceanu Iosif (1920), Baciu Alexandru (1948).

Concerte

Filarmonica de Stat Arad prezintă joi, 13 septembrie 2001, orele 19,00, în sala Palatului Cultural - concertul extraordinar de percuție al formației „PREZENT". Conducerea muzicală MARIO FLORESCU, prezintă LUCJCA Florescu. În program lucrări după: CHICK COREA, HENRI MANCIINI, PACO de LUCIA precum și prelucrări clasice.

Filarmonica de Stat Arad prezintă duminică, 16 septembrie, orele 17,00, la Basilica Maria Radna, un concert de orgă. Soliști: EVA MEGYESI BALOG - orgă; SORINA MUNTEANU - mezzosoprană. În program lucrări de J. S. BACH, G. F. HAENDEL, C. FRANCK, D. BUXTEHUDE, G. B. PERGOLESI.

METEO

Vremea va fi răcoroasă pentru această dată. Cerul va fi temporar noros. Pe alocuri va ploua, mai ales în a doua parte. Vântul va sufla slab la moderat, din nord-vest.

Temperaturi maxime: 16 la 18°C; **Temperaturi minime**: 7 la 9°C.

UTILITARE

PIEȚE, TÂRGURI

Azi este zi de piață la Pâncota, Beliu, Buteni, Șiclău, Macea, Vânători, Pecica, Șiria și zi de târg la Beliu și Buteni.

Mâine, joi este zi de târg săptămânal la Curtici, Sebiș, Cermei, Săvârșin, Secusigiu, Zerind.

FARMACII DE SERVICIU

Farmacia „OMNIAFARM", Calea Aurel Vlaicu, Bl. Z28, cu program zilnic de la orele 8,00-22,00. Telefon 271724.

URGENȚE STOMATOLOGICE

Cabinetul de pe str. Crișan (în spate la Gionelli) are program non-stop. Telefon: 253794. Cabinetul din B-dul Revoluției nr. 62, ap. 17, între orele 9,00-19,00. Telefon: 256665.

ADMINISTRAȚIA FINANCIARĂ

Administrația Financiară a municipiului Arad: Asistență contribuabili (impozitul pe venitul global) - telefon 280633, 280733, int. 198.

TELEFON DE URGENȚĂ LA POLIȚIE: 955.

CINEMATOGRAFE

Dacia: Mumia revine (SUA) 9; 11,15; 13,30; 16; 18,30; 21

Mureșul: Hannibal (SUA) 10; 12,30; 15; 18

Arta: Scary movie (SUA) 16
Război în bucătărie (Rom.) 18,20

Sala Mică: Fie copilul binecuvântat (SUA) 15,30; 17,30

Grădina de vară: Scary movie (SUA) 21

Progresul: Legionarul (SUA) 16
Dinosaur (SUA) 18

Cititorii care doresc să se aboneze la cotidianul „Adevărul" și întâmpină dificultăți în contractarea abonamentelor sunt rugați să sune zilnic, între orele 8-16, la Oficiul județean de poștă Arad (tel. 230850) sau la redacția ziarului nostru (tel. 281797).

HOROSCOP

Miercuri, 12 septembrie

Berbec (21.03-20.04). Nu refuzați invitația la o petrecere deoarece veți avea ocazia de a cunoaște oameni plăcuți alături de care vă veți simți minunat.

Taur (21.04-20.05). Pentru că urmează o perioadă în care veți fi foarte solicitat, este recomandabil să vă reintrați în formă și să vă reluați obiceiul de a face sport.

Gemeni (21.05-20.06). Aveți foarte mult de lucru la locul de muncă și nu v-ați hotărât dacă să refuzați sau nu ore suplimentare.

Rac (21.06-22.07). Controlați-vă reacțiile în anumite situații dacă vreți să evitați conflictele cu cei care vă sunt colaboratori apropiați.

Leu (23.07-22.08). V-ați certat cu o persoană cu care aveți puncte comune și acum regretați cuvintele pe care le-ați rostit. Faceți tot ceea ce este necesar pentru a reintra în relațiile normale, îndepărtându-i totodată pe cei care au interesul să semene discordie.

Fecioara (23.08-22.09). Procedați corect atunci când vă urmați drumul propus, fără să țineți cont de comentariile persoanelor din jur. Totuși, este important să fiți precaut.

MOCHETA
Arad, Piața Gării
Telefon 235.221
Mari REDUCERI DE PREȚURI
MONTAJ LA STANDARDE EUROPENE

Balanța (23.09-22.10). Superiorii au o deosebită încredere în dvs. și vă cer mereu părerea. Aveți foarte mult de lucru la locul de muncă și ar fi bine să apelați la ajutorul unor colegi.

Scorpion (23.10-21. 11). Un coleg de echipă a făcut o greșeală, ceea ce vă supără foarte mult, deoarece prin această eroare v-ați compromis întreaga muncă.

Săgetător (22.11-21. 12). Pentru a avea un succes deplin trebuie să înlăturați câteva păreri greșite pe care și le-au făcut anumite persoane despre dvs..

Capricorn (22.12-19.01). Schimbările din viața profesională cer multă flexibilitate. Țineți cont de acest lucru și atunci când vă gândiți să aduceți unele modificări în activitatea cotidiană.

Vărsător (20.01-20.02). Nu vă lăsați impresionat de comportarea unei anumite persoane. Uneori, în spatele unei apariții impozante se ascunde un caracter îndoielnic, care este capabil de acțiuni josnice.

Pești (21.02-20.03). Dedicați-vă părților frumoase ale vieții și permiteți-vă cât mai multe ore de destindere alături de familie. Dacă vreți să încheiați o afacere, bazați-vă nu numai pe intuiție ci și pe sfatul unei cunoștințe bune.

Ieri au fost prezentate — Filmele lui Fidel Moreno

Ieri după-amiază, regizorul american Fidel Moreno a fost prezent la Arad. Însoțit de d-na Kiki Munschi, atașat cultural al Ambasadei SUA la București, regizorul american și-a prezentat filmele sale documentare, despre istoria Americii, în sala Teatrului Vechi. Au fost prezenți la întâlnirea cu Fidel Moreno primarul Dorel Popa, viceprimarul Levente Bognar, P.S. Timotei Seviciu, episcop al Aradului, oameni de cultură, reprezentanți ai instituțiilor culturale arădene.

Din păcate, frigul din sală a împiedicat vizionarea filmelor. De asemenea, atenția tuturor a fost atrasă de tragicele evenimente petrecute ieri în SUA. În memoria celor care au decedat în urma catastrofei, P.S. Timotei Seviciu a rostit o rugăciune.

De la Teatrul Vechi, Fidel Moreno a poposit la Galeria „Delta" și apoi a vizitat Mănăstirea Gai.

C. L.

Adjunctul Șefului Statului Major General al armatei iugoslave a vizitat cazarma Cetate Arad

Ieri, cazarma Cetate Arad a fost vizitată de o delegație militară condusă de adjunctul Șefului Statului Major General al armatei iugoslave pentru trupele de uscat și șef al departamentului trupelor de uscat din Statul Major General, **gen. lt. MONCILO MONCILOVICI**. Delegația română care l-a însoțit pe oficialul iugoslav a fost condusă de șeful Statului Major al Forțelor Terestre române - **gen. lt. dr. Eugen Bădălan.**

B. O.

Indisciplinați amendați de jandarmi

În urma controalelor efectuate de jandarmi, au fost legitimate 328 de persoane din care 141 au scăpat doar cu avertizări.

Pentru încălcarea Legii 61/91 (tulburarea liniștii și ordinii publice) au fost sancționate 18 persoane cu amenzi în valoare totală de cinci milioane.

● ***Violență verbală***

Semlăcan Savu (51 ani) din Arad a fost „ușurat" de un milion de lei pentru că a provocat scandal în cartierul Alfa. Aflându-se sub influența alcoolului, acesta a înjurat trecătorii și i-a amenințat cu bătaia. Sesizată, patrula de jandarmi a intervenit prompt, liniștindu-l pe scandalagiu.

● ***Identitate falsă***

Erudei Daniel (18 ani) din Ardud, Satu Mare, a refuzat să se legitimieze, spunând că nu are actele asupra lui. La un control mai amănunțit, jandarmii au descoperit buletinul individului, care nu se numea nicidecum Sabău Gheorghe, cum a declarat în prealabil. Pentru contravenție a fost amendat cu 400.000 lei.

● ***Cu șișu printre mașini***

În zona Polivalentă, în timp ce se plimba printre mașinile parcate, a fost observat **Coste Nicolae (26 ani)**.

Pentru că avea un comportament suspect, a fost somat să se legitimieze, dar a luat-o la fugă. După o urmărire de 200 m, jandarmii au reușit să-l imobilizeze. La controlul corporal a fost găsit asupra lui un șiș cu lama de 10 cm și o lanternă tip stilou, specifică spărgătorilor de mașini.

Costea a fost sancționat cu o amendă de 800 mii lei și i s-au confiscat „instrumentele".

SORINA AMBRUȘ

„ADEVĂRUL" VĂ ASCULTĂ

La telefonul dimineții, 280944, între orele 9,00-12,00

● A fost găsită o legitimație de serviciu pe numele lui Virgil Ciuta. Proprietarul o poate recupera de la redacția ziarului nostru.

● **D-l Ștefan Marinescu** informează acționarii SC Ursus SA Cluj să sune cu taxă inversă la Serviciul acționari ai societății, la telefon 064/405027 în zilele de luni și joi, între orele 9,00-12,00.

Redactor de serviciu, A. B.

La telefonul după-amiezii, 280003, între orele 15,00-18,00

● **Atenție cui deschideți ușa!**

Dl. M. T., administratorul unui bloc din Arad, sesizează că, ieri, un individ cu vârsta cuprinsă între 35 și 40 de ani, acceptabil îmbrăcat s-a prezentat la ușa locuinței și, după ce a salutat cu „pacea Domnului", și-a explicat apariția: „Am venit să verific dacă contoarele dumneavoastră de apă funcționează bine". Vigilent, administratorul i-a cerut să se legitimeze, lucru care l-a pus în încurcătură pe așa-zisul angajat. Aveți grijă!

Redactor de serviciu, **T. M.**

ADEVĂRUL
COTIDIAN INDEPENDENT ARAD
Editor: S.C. ADEVĂRUL S.R.L. Arad
COD FISCAL R 1681938 ● COD SICOMEX 19.504 ● CERTIFICAT J 02/1886 / 31X 1991 ● COD SIRUES 020956601 ● ISSN 1220 - 7489

Redacția și administrația: 2900 Arad, Bd. Revoluției nr. 81. Telefoane: SECRETARIAT - 281802, fax 280655, 280625; ADMINISTRAȚIE - CONTABILITATE - 281797; MICA PUBLICITATE - 210775; MAREA PUBLICITATE - 280904; CLUBUL PRESEI - 280989.

Consiliul de administrație: președinte - **DOREL ZĂVOIANU**, telefon 281802, 280625; vicepreședinte - **MIRCEA DORGOȘAN**, telefon 210776; membri: **DOREL BARBU**, telefon 281797; **NICU COJOCARU**, telefon 280904; **MIRCEA CONTRAȘ**, telefon 280854.

Colegiul de redacție: MIRCEA CONTRAȘ (redactor-șef); MARCEL CANCIU (șef secție foto), telefon 281701; ALEXANDRU CHEBELEU (șef secție sport), telefon 281701; NICU COJOCARU (șef secție publicitate) telefon/fax: 280904; GABRIELA GROZA (secretar general de redacție), telefon 280854; VASILE FILIP (șef secție cultură-învățământ-tineret), telefon 281855; 280003; IOAN IERCAN (șef secție politică), telefon 280943; DORU SAVA (șef secție social-economic), telefon 281738; ȘTEFAN TABUIA (șef secție actualități), telefon 281855; 280003; DOREL ZĂVOIANU (președinte al Consiliului de administrație), telefon 281802, 280625.

Difuzare - Marketing: MIRCEA ȚĂȘCĂ (șef secție)-telefon 280904

Tiparul executat la S.C. MEDIAGRAF S.A. ARAD, str. Feleacului F.N., telefon 250902, fax 250920

„Adevărul" poate fi citit și pe Internet la adresa http://adevarul.arad.ro

La Gurahonț s-a redeschis cinematograful

Zilele trecute, în localitatea Gurahonț s-a redeschis cinematograful după o pauză de peste șase luni. Directorul căminului cultural din localitate, dl. Gheorghe Costea a ținut să menționeze sprijinul pe care l-a avut la realizarea acestui proiect din partea D.D.F. Timișoara, RADEF Arad, România Film București și nu în ultimul rând liceului din Gurahonț, care a dotat sala cu aparatură nouă. La sfârșitul acestei săptămâni, locuitorii Gurahonțului vor putea viziona, în premieră, filmul american „Al 13-lea război".

B. O.

Echipa de serviciu
MIRCEA CONTRAȘ *-secretar de redacție.*
Bianca Felea, Ioan Leac, Dina Rujan, Ramona Vidulescu *– tehnoredactare computerizată.*
Nadia Bodran, Doina Jurcă, Aurica Telcian, Dacian Toduța *– corectură.*

CURSUL VALUTAR*

VALORI ÎNREGISTRATE IERI, 11 SEPTEMBRIE 2001

Denumirea valutei	BNR	BCR		BRD		Banca Transilvania		Banca Agricolă		Bursa neagră	
EURO	27053	C	V	C	V	C	V	C	V	C	V
Dolar S.U.A.	30185	30050	30250	29950	30300	30000	30250	30000	30310	30000	30200
Marca germană	13832	13618	14128	13670	14050	13500	13920	13550	13965	13900	14000

De teama amenințărilor unor chiriași

PRIMĂRIA ARAD NU VA FACE PUBLICE ADRESELE FOȘTILOR PROPRIETARI

• *Numele lor și imobilele revendicate vor fi, totuși, afișate*

La Primăria Arad au fost înregistrate 1.212 notificări de retrocedare a imobilelor în baza Legii 10/2001. În aceste zile, listele cu imobilele revendicate vor fi afișate în holul instituției. Săptămânal, noile dosare vor fi adăugate pe liste, până în 14 noiembrie - data limită de depunere. Tabelele vor cuprinde adresa imobilului revendicat, numele și prenumele solicitantului, numărul de dosar și data înregistrării acestuia.

În acest fel, pot fi cunoscute cazurile de revendicări ale unui imobil din partea mai multor moștenitori. De asemenea, cei ce locuiesc în imobilele revendicate pot lua la cunoștință situația în care se află.

Să mai precizăm că tabelele nu vor cuprinde un singur lucru: adresa solicitantului. Această decizie a fost luată ca urmare a nenumăratelor amenințări semnalate la adresa moștenitorilor.

Surse din cadrul Primăriei ne-au informat că s-a ajuns până la răbufniri de genul: „Vă dau foc la Primărie dacă nu-mi spuneți unde stă acela care revendică imobilul în care eu locuiesc de zeci de ani. Că merg eu la el acasă și rezolv treaba ca între bărbați! Cum își permite!".

Desigur, nu toți chiriașii au ajuns să treacă la astfel de acte (fie ele și verbale). Însă marea lor majoritate au temeri în legătură cu viitorul lor ca urmare a aplicării Legii 10/2001. Drept pentru care, în perioada următoare vom încerca să vă ținem la curent cu prevederile legii și în ceea ce-i privește pe chiriași.

NICOLAE OPREAN

În loc să ajungă în fondul de șomaj și CAS

UN MILIARD DE LEI AU APUCAT PE... ALĂTURI

Directorul SC Agroindustriala SA Nădlac, Andrei Sidor, 45 ani, a ținut să aplice o „politică" proprie în ceea ce privește protecția salariaților săi. Astfel, în perioada 1999 - aprilie 2001, el n-a virat la bugetul de stat banii reținuți angajaților pentru CAS și fondul de șomaj. Este vorba de suma de circa un miliard lei.

Pentru aceste nereguli, potrivit Legii nr. 130/1999, Sidor este cercetat de Poliție în stare de libertate.

C. T.

VIOL SUB AMENINȚAREA... TOPORULUI

Luni, 10 septembrie, Covaci Nicușor, 42 ani, din Mânerău a avut chef de... sex. Ca să-și satisfacă poftele, acesta a ademenit-o pe nepoata sa, de 18 ani, la Bârsa, acasă la el. Acolo, sub amenințarea toporului, Covaci și-a violat victima.

Reținut de către Parchetul de pe lângă Tribunalul Arad, Covaci este cercetat pentru săvârșirea infracțiunii de viol.

ARȘI LA BUZUNARE

După cum ne informa dl. Mihai Berghea, directorul Direcției colectare și contribuții din cadrul Casei Județene de Pensii Arad, alte două firme au fost amendate cu câte 15 milioane de lei fiecare pentru nevirarea contribuției de asigurări sociale (CAS). Ele sunt S. C. MARINCAȘ SRL și S. C. ARLEMCO EXIM SRL - ambele din Arad.

De asemenea, pentru necalcularea și nevirarea majorărilor la CAS, societatea APM PRO CONSULT a fost sancționată contravențional cu trei milioane de lei.

Controalele vor continua, mai ales că în aceste zile se pune la punct un plan amplu de control pentru verificarea tuturor agenților economici. Măsurile luate împotriva celor care nu virează CAS-ul încep de la amenzile substanțiale de zeci de milioane de lei și până la punerea în aplicare a executării silite cu tot ce cuprinde ea. Adică, blocarea conturilor, sechestru și vânzarea la licitație.

N. O.

Pentru munca la negru

AGENȚII ECONOMICI NU MAI POT PLĂTI JUMĂTATE DIN AMENDĂ

Recent, inspectorii Inspectoratului Teritorial de Muncă (ITM) Arad au efectuat controale pe la diverse societăți comerciale, urmărind depistarea muncii la negru.

Astfel, au fost sancționate patru firme (cu câte cinci milioane lei) pentru folosirea unor angajați fără forme legale: Tomaso, Inter-Decor, Silva Lazăr, Dureco.

D-na Lucia Opriș, director adjunct la ITM Arad atrage atenția agenților economici că începând cu data de 25 august, sancțiunile pentru munca la negru s-au înăsprit. Potrivit Ordonanței Guvernului nr. 2 din 2001, contravenienții nu mai beneficiază de înjumătățirea cuantumului amenzii în situația în care aceasta s-ar achita în 48 de ore.

C. TRIF

S-AU TAMPONAT DOUĂ TRAMVAIE!

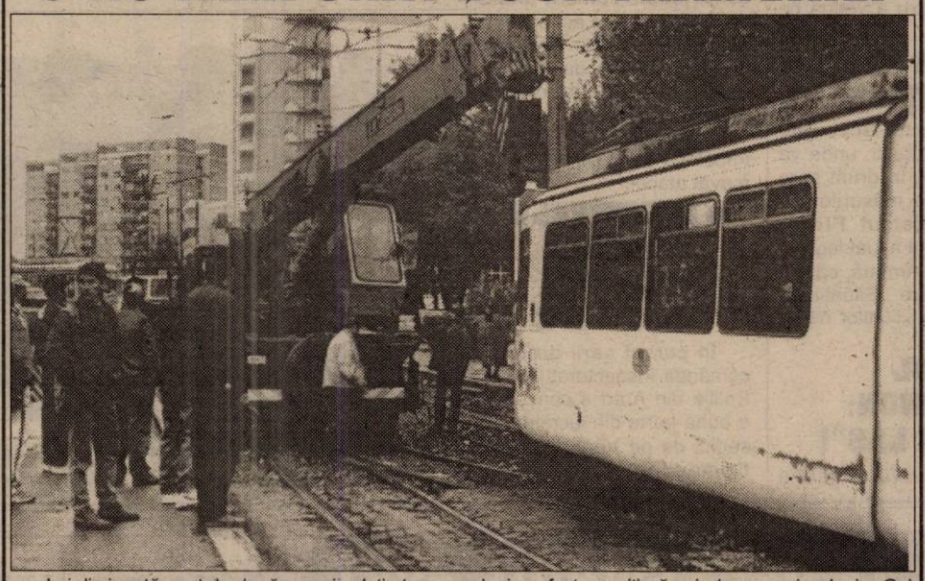

Ieri dimineață, preț de două ore, circulația tramvaielor în municipiul Arad a fost dat peste cap. Incidentul s-a petrecut la piciorul podului „Grădiște".

Neatent la poziția macazului, vatmanul tramvaiului de pe linia 1 a luat-o la dreapta, intrând în tramvaiul liniei 17, care circula regulamentar dar din sens opus (sic!).

De pățit, n-a pățit nimeni nimic, însă mii de arădeni au fost nevoiți să o ia la pas prin ploaie. Cei prezenți în zonă, după ce și-au făcut cruce că au trecut pe lângă Catedrala nouă și-au mai făcut câteva zeci de cruci. „Dacă și tramvaiele au ajuns să se tamponeze, atunci chiar că vine sfârșitul lumii!"

N. OPREAN
Foto: V. MUSCA

ÎN 24 DE ORE – 145 DE AMENZI

În ultimele 24 de ore, polițiștii arădeni au constatat 15 infracțiuni și 173 contravenții, aplicând amenzi în valoare de aproape 19 milioane lei.

Pentru încălcarea legislației rutiere au fost aplicate 145 amenzi, în valoare de 13 milioane lei, fiind reținute patru certificate de înmatriculare și patru permise de conducere.

BUCĂTĂREASĂ... NEATENTĂ

În 10 septembrie, orele 14,45, pe Calea Radnei din Arad, Jula Pavel, de 41 ani, din Arad, conducător auto la S.C. „SOMET" SA Arad, în timp ce conducea autospeciala AR-05-UDG, a surprins și accidentat grav pe Bran Monica-Gina, de 27 ani, din localitate, bucătăreasă la Centrul de Bătrâni Arad, care s-a angajat în traversarea străzii prin loc nepermis și fără să se asigure.

UN MILION DE LEI PENTRU 5 KG DE STRUGURI

O patrulă de jandarmi din Detașamentele 4 și 5 Arad, aparținând de UM 0803 Timișoara, care păzeau viile IAS Barațca, au prins în flagrant mai mulți amatori de struguri.

● La Ferma nr. 6 din Covăsânț a fost reținut Covaci Daniel din Șiria, care a furat o plasă de struguri de aproape 6 kilograme. Acesta a fost predat de către jandarmi organelor locale de poliție și va fi cercetat pentru săvârșirea infracțiunii de furt în dauna avutului privat.

● Alți doi „pofticioși", Miclăuș Liviu (23 ani) din Beliu și Boldică Dorin (29 ani), din Șiria au pătruns la viile de la Ferma nr. 7 din Galșa. După ce și-au potolit pofta de struguri, cei doi intenționau să ia și câteva kilograme la pachet. Din nefericire pentru ei, au fost descoperiți la timp de jandarmi. Pentru că și-a declinat o identitate falsă, Miclăuș s-a ales cu o amendă de 500.000 lei, iar Boldică a fost sancționat contravențional cu 400.000 lei.

S. AMBRUȘ

La Chișineu- Criș

FABRICĂ DE ÎNCĂLȚĂMINTE

În urmă cu o lună, în orașul Chișineu- Criș a început construcția unei fabrici italiene de încălțăminte. Până în prezent au fost efectuate lucrările de ridicare a fundației și stâlpilor de susținere.

„Se preconizează că fabrica va fi finalizată până anul viitor și va oferi localnicilor 100 de locuri de muncă", ne-a informat primarul orașului **Gheorghe Burdan.**

Construcția lui va costa 5 miliarde de lei.

N. BODRAN

O NOUĂ SESIUNE DE ADMITERE LA UNIVERSITATEA AUREL VLAICU

La solicitarea absolvenților de liceu, la Universitatea Aurel Vlaicu se va organiza o nouă sesiune de admitere.

Înscrierile se fac zilnic, la sediile facultăților, până luni, 17 septembrie 2001, inclusiv.

Actele necesare pentru înscriere sunt aceleași ca în sesiunile de admitere anterioare.

Informațiile au fost furnizate de conf. dr. ing. Ionel Barbu - secretarul comisiei centrale de admitere pe universitate.

AU CĂLCAT „PE BEC"...

● Jurcă Tarzan-Remus, de 20 ani și Jurgă Strugurel, de 16 ani, ambii din Iratoș, fără ocupație, care în 10 septembrie au sustras cantitatea de 50 kg porumb de la Combinatul Agroindustrial Curtici.

● Este cercetat pentru abandon de familie, Ivan Neculai, de 35 ani, din Șiria, fără ocupație, care cu rea credință nu a plătit pensia de întreținere pentru cei doi copii minori, în valoare de 1.000.000 lei.

● A fost depistat conducând pe drumurile publice un autoturism neînmatriculat și cu număr fals, Suclea Ioan, de 32 ani, din Nădab, factor poștal la P.T.T.R. Chișineu-Criș.

INCENDIU

Ieri, Detașamentul de Pompieri Arad a fost solicitat în comuna Vladimirescu, pentru stingerea unui incendiu produs la firma SC Siatra Prod. Acesta a fost cauzat de scânteile mecanice produse de un aparat de sudură.

Focul a produs pagube minore. Bunurile salvate au fost estimate la o valoare de 10 milioane de lei.

N. B.

O săptămână încărcată pentru gardienii publici

În perioada 3-9 septembrie, gardienii publici pot spune orice, numai că s-au plictisit nu. În săptămâna care tocmai a trecut, „scandalagii" au avut de furcă cu gardienii publici, fiind puși la plată din cauza faptului că au provocat scandaluri, au adus injurii la adresa cetățenilor și au „întreprins" tot felul de acțiuni catalogate ca antisociale. Astfel, au fost aplicate amenzi cuprinse între 150.000 și 800.000 lei lui Ciupuligă Ilie, Jurcă Lazăr, Căldăraș Gheorghe, Nagy Victoria și Farkaș Rodica. De asemenea, au fost amendate șapte persoane care făceau comerț pe domeniul public fără a avea autorizație, persoanele în cauză primind amenzi cuprinse între 100.000 și 150.000 de lei.

Pentru că unii locuitori ai Aradului nu au aflat că pe spațiile verzi nu se circulă, gardienii le-au adus aminte acest lucru, aplicând amenzi cuprinse între 150.000 și 450.000 lei, la șase persoane care „au uitat" acest lucru.

R. MUNTEAN

VIZE PRELUNGITE

Pentru elevii și studenții care călătoresc cu trenul valabilitatea vizei pentru carnetele de elev și pentru legitimațiile de student, aferente anului de învățământ 2000 - 2001, s-a prelungit astfel:

** Pentru elevi până la data de 15 octombrie 2001*

** Pentru studenți până la data de 01 noiembrie 2001*

După aceste date sunt valabile numai carnetele de elev și legitimațiile de student vizate pentru valabilitate pe anul școlar 2001/2002, chiar dacă posesorul și-a procurat legitimație de călătorie cu anticipație.

În urma atacurilor teroriste din SUA

MĂSURI SPORITE DE SECURITATE ȘI LA ARAD

La Aeroportul din Arad accesul autovehiculelor civile a fost limitat.

La scurt timp după ce televiziunile naționale transmiteau imagini de coșmar de la tragedia petrecută în SUA, am contactat autoritățile locale arădene, pentru a vedea ce măsuri au luat

● PREFECTUL A DAT CONSEMN DE ATENȚIONARE

În momentul atacului, prefectul **Gheorghe Pele** se afla în drum spre București, unde va participa la Expoziția județelor. În drum spre Capitală, dirija telefonic luarea măsurilor de către subordonați. Subprefectul **Florin Remețan** ne informa că prefectul a luat legătura cu Protecția Civilă, Poliție și Armată, cărora li s-a dat consemn de atenționare. „Situația se află sub control - la nivelul posibilităților noastre de percepție și de informație."

● GENERALUL AMERICAN VERNON: „UN ACT CRUD ȘI LAȘ"!

La scurt timp după catastrofă, primarul Aradului, ing. Dorel Popa se afla în prezența celor mai mari „șefi" ai poliției arădene și a unei delegații de polițiști americani, aflată pentru două zile în Arad.

Chiar dacă are multe cunoștințe în SUA, inclusiv în New York, primarul nu era impacientat pentru apropiații săi, deoarece aceștia locuiesc într-o altă zonă a capitalei. „Nu putem să fim tragici, dar nici impasibili la ceea ce se întâmplă. În Arad, situația este sub control."

Prin amabilitatea domnului primar am reușit să obținem în exclusivitate declarația generalului de Poliție american, Robert Vernon: „Întâi de toate, este un act crud și laș. Cineva poate înțelege un act de război, dar acesta este un act împotriva civililor nevinovați. Lumea întreagă se va întoarce împotriva celor care au promovat atacul."

● EFECTIVELE POLIȚIEI AU FOST ALARMATE

În cursul serii de ieri, comanda Inspectoratului de Poliție din Arad a convocat o bună parte din lucrători la sediul de pe Vârful cu Dor. Comandantul IJP Arad, colonelul **Ioan Ulică** a transmis subordonaților ordinul primit din partea Ministerului de Interne, prin care efectivele M.I. din întreaga țară sunt alarmate. S-au constituit filtre întărite la toate intrările din oraș și s-au dispus verificări la cetățenii arabi și cei suspecți. Au fost păzite în mod special clădirile în care au fost cazate oficialitățile americane aflate în vizită la Arad. Întrebat dacă au mai existat situații similare, colonelul Ulică a precizat că s-a confruntat cu ceva asemănător în data de 17 ianuarie 1990, când SUA a purtat Războiul din Golf. Ca element inedit - în filtre polițiștii arădeni au purtat veste antiglonț primite în urmă cu doar câteva ore de la delegația polițiștilor ... americani.

● ACCESUL PE PLATFORMA AEROPORTULUI - BLOCAT

Aproape concomitent cu difuzarea imaginilor televizate, conducerea Aeroportului din Arad a reacționat profesionist, luând primele măsuri. Au fost dublate posturile pe linie de securitate și de alimentare energetică. De asemenea, accesul pe platforma din fața aerogării a fost blocat. Pasagerii au fost supuși unui control mai riguros. Comandantul Aeroportului, **Lucian Athanasiu**, aștepta ședința de la București a Comandamentului Național de Securitate a Aeropoartelor.

Directorul operațional al Aeroportului **Dan Bălăcel**, ne-a declarat: „Toate aeroporturile din țară au luat măsuri speciale de întărire a pazei și de control".

Polițiștii arădeni au îmbrăcat mai repede decât credeau vestele antiglonț primite de la ... americani.

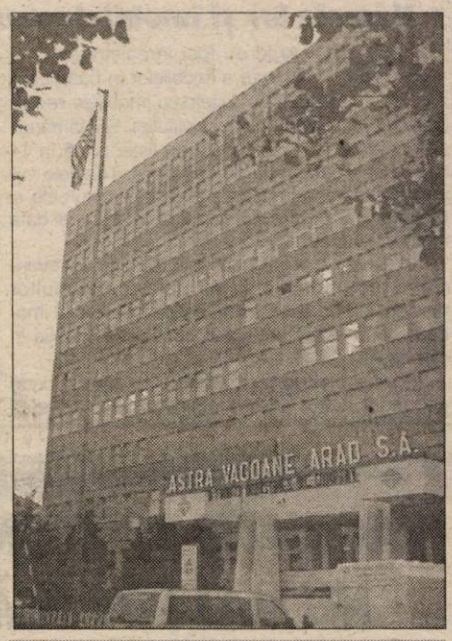

La „Casa Albă" din Arad a fost liniște chiar dacă avea stindardul S.U.A.

TEODORA MATICA; OLIMPIU BULZAN
Foto: **ONORIU FELEA**

MIERCURI, 12 SEPTEMBRIE 2001

TVR 1

7,00 Jurnalul de dimineață
7,15 Practic matinal
9,20 Jurnal
9,30 Tăticuțul - s.
10,15 TVR Craiova
10,55 TVR Cluj-Napoca
11,45 TVR Iași
12,30 TVR Timișoara
13,15 Pasiuni - s. rel.
14,00 Jurnalul de prânz
14,10 Infomania
14,30 Studioul artelor - rel.
15,30 Orice e posibil - s.
16,00 Panorama
17,30 O idee pe zi pentru România
17,40 Pasiuni - s.
18,25 Alege muzica!
19,25 Festivalul „George Enescu", 2001
20,30 Jurnal. Meteo
21,10 Sport
21,15 Baywatch Hawaii - s.
22,01 Recurs la morală
23,05 Amprente
23,20 Jurnalul de noapte
(●) 23,35 Întâlnirea cu tata - comedie neagră, SUA, 1998
1,10 Bucuriile muzicii
2,10 Jurnal. Meteo. Sport - rel.
(●) 2,55 Martorul tăcut - s.
4,25 Recurs la morală - rel.

TVR 2

7,00 Femeia misterioasă - rel.
8,05 Desene animate
8,35 Toți, împreună
9,50 Fete vesele - s.
10,15 Tată, am încurcat-o! - s. rel.
10,40 Știri
10,45 Stăpânul domeniului - s. rel.
11,35 Din goana trenului - rel.
12,00 În mijlocul furtunii - s. rel.
12,50 Femeia misterioasă - s.
13,40 Cronici votive - rel.
14,15 Desene animate
15,30 Știri
15,35 Toți, împreună
16,25 Afaceri la cheie - rel.
17,00 Festivalul „George Enescu"
19,05 Cinci minute cu frații Lumière
19,10 Tată, am încurcat-o! - s.
10,35 Desene animate
20,00 În mijlocul furtunii - s.
(●) 20,50 Puiul melancolic - dramă, Cehia, 1999
22,30 Știri
22,35 Stăpânul domeniului - s.
23,25 Mit și istorie
0,00 Clepsidra cu imagini
0,30 TVM. Mesager
1,05 Fete vesele - s. rel.
1,30 Televiziunea, dragostea mea! - rel.
2,30 Paradisul de lângă noi - rel.

PRO TV

7,00 Bună dimineața!
8,00 Știrile Pro TV - Ziarul dimineții tale
9,00 Tânăr și neliniștit - rel.
10,00 Monștrii - s.
11,00 Ani de liceu - s.
(●) 11,30 Himera - thriller politic, SUA, 1978
13,30 Total Recall - f. rel.
14,30 Spitalul de urgență - s. rel.
15,15 Melrose Place - s.
17,00 Știrile PRO TV
17,05 Vremea
17,10 PRO TV te ascultă ce vezi
17,15 Beverly Hills - s.
18,05 Tânăr și neliniștit - s.
19,00 Știrile Pro TV
(●) 19,45 Timpul durerii - dramă, SUA, 1997
21,30 Fotbal: FC Porto - Juventus Torino * În pauză Știrile Pro TV
23,30 Profiler, psihologia crimei - s.
0,15 Fotbal: Rezumat UEFA
(●) 1,30 Rețeta succesului - dramă, SUA, 1979
3,30 Melrose Place - s. rel.
5,00 Beverly Hills - s. rel.
6,00 Teo - rel.

TV ACASĂ

7,15 Știrile de Acasă - rel.
7,50 Căsuța poveștilor - rel.
8,15 90-60-90 - s. rel.
9,15 Îngerașul - s. rel.
10,00 Căsuța poveștilor
10,30 Acasă la bunica - rel.
10,40 Cupidon - s. rel.
11,30 Betty cea urâtă - s. rel.
12,30 Dreptul la viață - s. rel.
13,30 Iubire fără limite - s.
15,30 La casa de vis - rel.
16,00 90-60-90 Fotomodele - s.
16,50 Desene animate
17,00 Mari procese și crime - s.
17,55 Acasă la bunica
18,05 Dreptul la viață - s.
19,00 Îngerașul - s.
20,00 Știrile de Acasă
20,40 Cupidon - s.
21,30 Betty cea urâtă - s.
22,30 Terra nostra - s.
23,30 Știrile de Acasă - rel.
0,25 Muzica de Acasă, muzica nopții

HBO

8,00 Sub acoperire - acțiune, SUA, 1999
9,35 Gingerbread Man - suspans, SUA, 1998
11,25 Falcone - dramă, SUA, 1999
13,05 Casa inteligentă - comedie, SUA, 1999
14,25 O hartă a lumii - dramă, SUA, 1999
16,30 Profesorul trăsnit - comedie, SUA, 1997
18,05 O vară cu prietenii - comedie, SUA, 1997
20,00 Mișmașuri pe Broadway - comedie, SUA, 1989
21,30 Pierduți în spațiu - SF, SUA, 1998
23,35 Stargate SG-1 - s.
0,20 Mimic - horror, SUA, 1997

PRIMA TV

7,00 Desene animate
8,00 Prima Mix!
13,25 Clip Art
13,30 Desene animate
14,30 Motor - rel.
15,00 Exploziv - rel.
15,30 Real TV - rel.
16,30 Comisarul Rex - s.
17,30 Strada Milion
18,00 Focus
19,00 Justiție militară - s.
20,00 Dragoste fără calorii - comedie, SUA, 1980
22,00 Exotic - doc.
23,00 Focus
23,30 Comisarul Rex - rel.
0,25 Clip Art
0,30 Strada Milion - rel.
1,00 Focus - rel.

ANTENA 1 – TV ARAD

7,00 Observator
8,00 Știri TVA - rel.
8,30 Club T - rel.
8,40 Publicitate, Promo
8,50 Emisiune în limba germană
9,10 Divertisment
9,30 Robocop - d. a.
10,10 Pe cont propriu - s.
11,00 Al șaptelea manuscris - s.
12,00 Labirintul pasiunii - s.
13,00 Știrile amiezii
(●) 13,15 Planuri dejucate - rel.
15,00 Gelsor Open Romania 2001 - transmisiune directă
17,00 Știri TVA
(●) 17,20 Drumul spre Santiago - prima parte
19,00 Observator
19,50 Sport
(●) 20,00 Un zâmbet ca al tău - comedie romantică, SUA
21,57 Publicitate TVA
22,00 Observator
22,15 Ediția de noapte TVA
(●) 22,30 Legenda mumiei Talos - aventuri/ SF, SUA, 1997
1,00 Observator
2,00 Scandalul - s.
3,30 Cosas del Amor - s.
5,30 Drumul spre Santiago - rel.

TV INTERSAT

8,55 Deschiderea programului
9,00 Atlantis Family Playhouse - s. ep. 6 - rel.
9,25 Aventurile lui Huck - s. ep. 6 - rel.
9,45 Preciosa - s. rel.
10,30 Desene animate
11,00 Știrile RCS - rel.
12,00 Coșmarul de la BC - film, rel.
13,30 Știrile RCS - rel.
14,00 Maeștrii cascadoriei - s. ep. 1
15,00 Emisiune în limb sârbă - rel.
15,30 Kelly - s.
16,00 Farmacia de serviciu - s.
16,30 World Steam Today - s.
17,00 Bumerang - s.
17,30 Comorile lumii
17,45 O altfel de lume
18,15 Știrile RCS
19,00 Preciosa - s.
20,00 Jimmy Reardon - film
21,30 Ți-e teamă de întuneric? - s.
22,00 Știrile RCS
22,30 Povestea lui J.M. Gibson - film
(■) 0,00 Erotica
5,00 Închiderea programului

TELE 7 ABC

7,00 Muzică
9,59 Telecaricatura zilei
10,00 La ordinea zilei - rel.
11,00 Muzică
12,00 Manager XXI - rel.
12,30 Buletin de știri
12,40 Manager XXI - rel.
13,30 Lumea misterelor - rel.
14,30 24 din 24 - rel.
15,00 Muzică
18,00 Germania astăzi - doc.
18,30 As show
19,29 Telecaricatura zilei
19,30 La ordinea zilei
20,30 Muzică
21,00 Telejurnal
21,45 Germania în direct - doc.
22,30 Reporter Tele 7
23,30 Muzică
6,00 Telejurnal - rel.

RADIO EUROPA FM (89,3 MHz)

6,00-10,00 Deșteptarea - cu Gabi Dobroiu (7,00 Jurnalul de dimineață); 10,00 Europa Express cu George Zafiu; 13,00 Jurnalul de prânz; 13,30 România în direct cu R. Turcescu; 14,00 Drum cu prioritate cu Radu Constantinescu; 18,00 Jurnalul de seară; 18,30 Interviurile Europa FM; 19,00 Clubul de seară cu Denis Ciulimaru; 22,00 Jurnalul de noapte; 22,30 Infomania cu Dan Goanță; 23,00 Europa lângă tine.

RADIO PRO FM (92,1 MHz)

5,00-5,30 BULETIN DE ȘTIRI - la fiecare sfert de oră; **5,30-7,00 PRO FM PÂNĂ LA UNU** - cu Ramon Cotizo; **7,00-10,00 PRO FM PÂNĂ LA UNU** - cu Flavius Eșnican; **10,00-13,00 PRO FM PÂNĂ LA UNU** - cu Mihai Dobrovolschi; **13,00-14,00 13-14 cu ANDREI** - cu Andrei Gheorghe; **14,00-17,00 PROTIM PRO FM** - cu Cătălin Lăpușcă; **17,00-19,00 PRO FM E AICI** - cu Cristi Schnebli; **19,00-22,00 ASCULTĂ-ȚI MUZICA** - cu Andi Moisescu; **22,00-2,00 PRO FM BY NICHT** - cu Vlad Craioveanu

RADIO ARAD & RADIO CONTACT (99,1 MHZ)

6,00 Lupta cu somnul; 8,00 Bună dimineața, Arad!; 10,00 Tovarășii mei; 12,00 Pulsul zilei; 14,00 Radiomagazin Deutsche Welle; 15,00 Muzica așa cum vrei; 17,00 Univers ambiental; 17,30 Sensul muzicii; 18,00 Radiomagazin Radio France International; 19,00 Sócietatea de consum; 20,00 Ofensiva de seară; 21,00 Seară de seară; 22,00 Fair play; 24,00 Contact FM

RADIO TIMIȘOARA

6,00 Ceasurile dimineții; 8,00 Muzică populară cu dedicații; 9,00 Cânt din suflet; 10,00 De zece ori România; 11,00 Pop matineu; 12,00 Miez de zi la polul vest; 13,00 Emisiune în lb. germană; 14,00 Emisiune în lb. maghiară; 15,00 Emisiune în lb. sârbă; 16,15 Radiojurnal; 16,00 La zi în viața partidelor; 16,30 Sport; 16,35 Post meridian muzical; 17,00 Carusel cultural; 18,00 Actualitatea radio; 18,10 Marketing plus; 19,00 Radiojurnal; 19,15 Bilet de voie; 20,05 Autohton pop-rock; 20,50 Călătorie în lumea poveștilor; 21,00 Curierul de seară. Știri: 6,00; 7,55, 9,00; 11,00; 12,50; 17,00; 20,00; 21,00; 21,55. Radiojurnal: 7,00; 16,00; 19,00.

RADIO SEBIȘ

6,00-9,00 Cronica cârcotașilor - (p)
9,00 - 10,00 Precinie, precinie - muzică populară
10,00 - 12,00 Cafeaua de zece
12,00-15,00 „21" Expres
15,00-16,00 Bună ziua, oameni buni - muzică populară și dedicații
16,00-19,00 Magazin „21"
19,00-20,00 Sus paharul, fiecare - muzică populară și dedicații
20,00-22,00 E seara ta!
22,00-23,00 Lecții particulare - (p)
23,00-06,00 La strada
Știri: 6,00; 7,00; 9,00; 11,00; 15,00. Jurnale: 8,00; 13,00; 18,00.

Redacția Adevărul nu își asumă răspunderea pentru modificările ulterioare intervenite în programele Radio - TV

„PSRN NU VA FI CONDUS DE AFACERIȘTI"

Interviu cu dr. prof. univ. Ioan Radu, președintele PSRN

– D-le președinte, încă de la început, la momentul plecării din PRM ați mizat pe faptul că mai mulți parlamentari de la PRM și de la alte partide se vor înscrie în PSRN, în așa fel încât să aveți un grup parlamentar. Desigur, parlamentarii cu statut de independenți, dar integrați în PSRN. Nu s-a întâmplat așa, „migratorii", indiferent de la ce partide, orientându-se spre PSD.

– Într-adevăr, tentația apartenenței la partidul de guvernământ a fost mai puternică. Stând și judecând la rece, nu am pierdut nimic din faptul că nu am încorporat un oarecare număr de parlamentari, ci dimpotrivă, am câștigat.

– Cum adică? Parlamentarii respectivi, chiar independenți fiind, puteau să promoveze imaginea partidului, atrăgând mai mulți membri.

– Așa am crezut și eu inițial, dar realitatea a demonstrart contrariul. Pe parcursul numeroaselor consultări din teritoriu, mai toți conducătorii comitetelor de inițiativă mi-au demonstrat că oamenii au reținere să se înscrie într-un partid „de strânsură", care s-ar baza la vârf pe oameni politici uzați moral. După ce s-a văzut că nu ne bazăm pe astfel de oameni, numărul celor care au venit spre noi a crescut spectaculos. Oamenii și-au dat seama că vrem într-adevăr să reprezentăm o voce distinctă pe eșichierul politic românesc.

– Și cam ce fel de politică vrea să clameze această voce?

– Nu să clameze, ci să practice. În primul rând, așa cum am afirmat permanent, vom fi o forță politică nu distructivă, ci constructivă. Veți vedea la Congresul din 29 septembrie cu ce ofertă economică bine documentată vine Partidul Socialist al Renașterii Naționale. Avem programe riguros alcătuite de specialiști de mare valoare, care vor demonstra punct cu punct că economia românească poate fi revigorată.

– Conform cifrelor vehiculate, această revigorare a început deja. E drept, cu pași timizi. Spre exemplu, a crescut exportul, ceea ce este un titlu de mândrie pentru guvernanți.

– Din păcate, în condițiile actuale se manifestă un paradox: cu cât exportăm mai mult, cu atât pierdem mai mult, pentru că exportăm la prețuri necompetitive. Este efectul unor privatizări care - din păcate - au generat monopol. Spre exemplu, în urma privatizării, „Romcim" exportă ciment la prețuri cu 40 la sută mai mici decât cele practicate pe piața internă! Tocmai de

aceea, noi credem că se impune o reformă în politica de prețuri, pentru că numai în acest fel vom putea să controlăm rata inflației. Să nu se înțeleagă cumva că noi am fi împotriva privatizării. Suntem de acord că este necesară, dar la ora actuală toată lumea vorbește doar de proprietate de stat și proprietate privată. Or, mai există și proprietate mixtă, proprietate asociativă. Trebuie bine cumpănit care formă de proprietate este mai bună, în funcție de specificul fiecărui sector. Am spus de nenumărate ori că este absolut necesară introducerea în economie a principiului planificării. Toată lumea sare în sus când aude de planificare, confundând-o cu fostul CSP. Este foarte greu să-i convingi pe unii că în toate economiile din lume există o planificare riguroasă.

– Într-adevăr, este grea dezbărarea de anumite reflexe. Apropo de reflexe, ce capital uman are PSRN-ul?

– Mă bucur că ați întrebat. Pot să vă spun că 80 la sută din membrii noștri sunt oameni care nu au mai făcut politică. Din aceștia, 60 la sută sunt tineri, foarte mulți fiind studenți.

– Dar cu capitalul propriu-zis, cum stați? E greu să faci politică fără bani. Aveți oameni care să vă sprijine din punct de vedere financiar?

– Avem mulți oameni de afaceri alături de noi.Tuturor însă le-am spus că oamenii de afaceri nu vor conduce niciodată partidul. Le-am explicat că dacă sunt alături de noi le vom promova interesele, în conformitate cu legile țării și cu principiile adevăratei economii de piață. Pot să fie în structurile de conducere ale partidului, însă, repet, nu să conducă ei partidul. La București, la o întâlnire cu oamenii de afaceri am spus acest lucru. Mai mult de o treime s-au ridicat și au plecat când au auzit acest lucru. Nu e nimic, au rămas destui. Au rămas cei care au înțeles că vrem să facem un lucru serios, nu să facem un partid condus de afaceriști, pentru că un asemenea partid nu are nici un viitor pe scena politică.

– O întrebare pe care v-am mai pus-o și altădată: sunteți sau veți fi un partid satelit al PSD?

– Vă spun ce v-am spus și atunci: nu vom fi niciodată un partid-satelit. Tocmai faptul că parlamentarii „migratori", cum ați spus, nu au venit la noi, ci la PSD, demonstrează acest lucru. Dacă ne-am fi format doar pentru a sprijini PSD-ul, parlamentarii respectivi ar fi venit la noi și ar fi sprijinit PSD-ul din umbră. Dă mai bine în exterior dacă ești sprjinit de un grup de independenți care nu s-au înrolat în partidul de guvernământ.

SIMION TODOCA
Foto: AL. MARIANUȚ

FUZIUNEA ApR-PNL ESTE UN PROCES DE DURATĂ

Rodica Borza crede că CLM a fost prea generos cu Universitatea „Vasile Goldiș"

Conferința de presă săptămânală a ApR Arad a debutat prin informările consilierilor județeni și municipali în legătură cu ultimele probleme aflate pe agenda acestor instituții locale. Consilierii județeni Rodica Herlo și Gheorghe Chiper spun că CJA este preocupat de rentabilizarea instituțiilor aflate în subordine și cu îmbunătățirea serviciilor furnizate. Cei doi nu consideră normal ca guvernul să reglementeze numărul de mașini pe care îl poate avea un consiliu județean, dar cred că aceste instituții ar trebui să țină cont de bugetele de austeritate și să reducă, pe cât posibil, cheltuielile. Consilierul municipal Rodica Borza a apreciat conduita constructivă a consilierilor ApR, care „nu fac parte din nici un grup de interese, ci slujesc exclusiv interesele Aradului." Doamna Borza a fost deranjată de faptul că unii o consideră „omul primarului" și a spus că are pregătirea și competența de a lua singură deciziile potrivite.

Deși a afirmat sprijinul consilierilor aperiști pentru învățământul arădean, Rodica Borza a atacat, voalat, Universitatea „Vasile Goldiș": **„vom fi mai atenți cu unele fundații, care sunt de fapt societăți comerciale".** Întrebată concret dacă este vorba despre „Vasile Goldiș", Borza a spus că **„se pare că este singurul exemplu".** Ea a sugerat astfel că CLM a fost prea generos cu universitatea arădeană.

PD a pus problema într-un mod ... excentric

Președintele Gavril Popescu a prezentat declarația politică, semnată de Valeriu Stoica și Teodor Meleșcanu, care pune bazele colaborării între PNL și ApR și care are ca obiectiv final fuziunea dintre cele două partide. Popescu a spus că această mișcare politică are darul de a scoate opoziția din amorțeală, de a produce o anumită efervescență pe scena politică. Liderul ApR consideră însă că fuziunea este un proces de durată, toate acțiunile vor avea un anumit timp și vor trebui urmați anumiți pași. La 15 septembrie, toți liderii aperiști din țară vor avea o întâlnire cu președintele Meleșcanu la București, în care vor primi mai multe informații. Purtătorul de cuvânt al partidului, Ștefan Tabuia nu crede că vor fi probleme de adaptare a celor care s-au declarat social-democrați la un program liberal, pentru că ApR a sprijinit întotdeauna inițiativa privată și spiritul întreprinzător.

Conducerea ApR a precizat că au existat discuții și cu PD-ul, dar acest partid „a pus problema într-un mod mai excentric", dorind o fuziune imediată. Oricum, liberalii și aperiștii vor continua discuțiile și cu alte forțe politice.

Adrian Țolea a spus că la sfârșitul acestei săptămâni va avea loc pe litoral școala politică de vară a ApR, la care vor participa Teodor Meleșcanu, Mircea Coșea, Viorel Cataramă și, probabil, Valeriu Stoica și Traian Băsescu. După aceea, tinerii aperiști vor încerca să-i contacteze pe liberali, pentru a pune bazele unei colaborări viitoare. Pentru ei, spune Țolea, este mai important modul în care se poate colabora și mai puțin important aspectul tehnic care spune cine ia anumite funcții.

FLAVIUS GHENDER

Politica la țară

„NU FAC CE-AU PROMIS..."

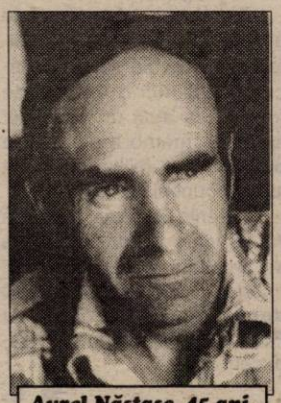

Aurel Năstase, 45 ani, Buhani, cabanier

– Sunteți înscris în vreun partid?

– Da, în PRM.

– Credeți că e bună politica PRM, și mă refer la politica naționalistă a partidului.

– Nu prea, dar au o platformă bine pusă la punct care cu timpul o să rezolve multe treburi.

– Credeți că PRM-ul va ajunge la guvernare?

– Da, va ajunge, la următoarele alegeri ajunge sută la sută la guvernare.

– PSD-ul are în sondaje mereu peste 50%. Și atunci?

– Da, are. Așa a avut și CDR-ul, dar apoi au picat. Așa pot pica și ăștia.

– Pe ce vă bazați când faceți această afirmație?

– Mă bazez pe faptul că nu fac ce-au promis și atunci lumea nu mai crede în ei. Treaba nu merge nicicum. Nu merg bine. Țara nu e bine guvernată.

– Ce ar trebui să facă?

– Multe ar trebui să facă. Agricultura ar trebui în primul rând pusă la punct. Trebuie făcută privatizarea ca lumea. Și altele.

– A. Năstase se frământă, încearcă să găsească soluții.

– Încearcă el, dar nu poate de unul singur. Sunt mulți care îl încurcă pe-aclo.

– Și aici, la dvs., cum merge treaba?

– Prost. Ca peste tot.

– Mai exact.

– Salarii mici. Avem pământuri slabe și nu merge.

– Aveți pământ?

– Am.

– Ați vrea să intrați într-o exploatație agricolă, așa cum se preconizează?

– Cu ce? Cu 50 de ani?

– Sunteți de acord cu asociațiile agricole?

– Sunt de acord. Aici, la Buhani, sunt mulți bătrâni care au pământ mult și nu are cine să-l ia în asociație, nimeni nu-și bagă capul că pământul e slab și nu dă profit. Cel care înființează o asociație vrea pământ bun. Asociațiile se pot face, dar nu la noi. Poate și aici, dacă s-ar găsi unul nebun.

I. IERCAN
Foto: V. MUSCA

„SE ÎMPARTE ȚARA..."

Este titlul pe care d-l R. Ungureanu, din Arad, îl dă scrisorii pe care ne-a trimis-o la redacție.

„Expresia, din titlul acestui material am reținut-o, din considerentele pe care mi le-a formulat un coleg de breaslă, expresie care de fiecare dată când îmi vine în gând, mă face să mă cutremur de ceea ce se întâmplă azi în România la început de mileniu trei. Stimați cetățeni cinstiți ai țării, trăim vremuri memorabile, adică vremuri care trebuie ținute minte pentru că atât pe unii români din țară cât și pe cei de prin toate colțurile lumii i-a înnebunit delirul retrocedărilor.

Se împarte Țara... Cu o năvală ce nu se poate imagina, se revendică totul... case, străzi, aeroporturi, cimitire, gări, blocuri, primării, lacuri, prefecturi, școli, spitale, restaurante, păduri, intersecții de șosele și străzi, castele, conace, mori, uzine, munții Semenicului, Transilvania, pământul de sub statui, păduri, aur, tablouri, biserici, cazărmi...

Se împarte Țara... Acum, la noi totul se revendică. Se cere cât mai mult, ca să se obțină ceva, fie în natură, fie în bani. Se caută avocați care pot să rezolve la sigur cererile lor. Se caută primari care acceptă orice, se caută dicționare, sinonime, se caută în arhive, se caută cărți funciare, testamente, acte de vânzare-cumpărare... Fiecare ar vrea o halcă din România, să o întabuleze măcar pentru o zi sau pentru o oră și apoi s-o vândă pe bani care nu au miros și nici culoare...

Se împarte Țara... Numai ei, ostașii Țării, militari ai Armatei Române, nu vor și nici nu cer nimic. După ce au asistat cum alții și-au împărțit titluri de revoluționari, lăsând bugetul țării fără bani, după ce au asistat disciplinați la mutarea gardurilor cazărmilor și poligoanelor pentru a face loc vilelor și piscinelor îmbuibaților profitori, după ce s-au uimit de apariția peste noapte a atâtor localități martire, ei și-au plâns în suflete camarazii-martiri și și-au văzut mai departe de datoria căreia i-au jurat credință și și-au închinat viața de om...

Se împarte Țara... Ar fi putut cere și militarii armatei ceva. Ar fi putut cere Giurgiul și Calafatul, Mărășeștii și Oituzul, Oarba de Mureș, Careiul și Satu-Mare...

Ar fi putut cere zeci de hidrocentrale și termocentrale, combinate chimice și sisteme de irigații. Ar fi putut cere Transfăgărășanul și Canalul Dunăre-Marea Neagră, poduri, șosele, căi ferate și aeroporturi..., metroul și Palatul Parlamentului.

Ar fi putut să le revendice pentru că au documente, martori și mărturii că toate aceste fac parte din patrimoniul militar și că, fără lupta, munca și jertfa lor, n-ar fi existat.

Se împarte Țara... Pentru militari, unde-i lege nu-i tocmeală. Și chiar dacă legea e dură, o respectăm pentru că e lege și au jurat că o vor respecta: Ei știu că nu de lege trebuie să le fie frică, ci de cei chemați să o aplice.

Pe fiecare român cinstit îl doare ceea ce revendică, dar pe militari i-a durut și îi doare mereu Țara. Chiar dacă, uneori, nici locul din cimitir nu li-l poate garanta pentru eternitate, doar dacă și-l plătesc cu bani grei, ei Țara și-o apără și o revendică pentru că i-au jurat credință.

Când se împarte Țara, SOLDATUL rămâne santinelă în peri-metrul Constituției Țării."

R. Ungureanu, Arad

Un pensionar militar care nu revendică nimic decât bunul-simț al celor care au jurat credință și sacrificiul pentru apărarea Țării și nu și-l respectă" Țara rămâne pe loc

Poșta paginii politice

Problema retrocedărilor am tratat-o în editorialul «Proletari în cuget și simțiri» și nu voi mai reveni în răspunsul la această scrisoare cu ideile de acolo. Ca o nuanță aș mai putea adăuga însă faptul că, într-adevăr, năvala pe care revendicatorii o exercită asupra instituțiilor statului poate părea de prost gust. De fapt, este năvala pe care românii au pornit-o spre căpătuire - și acord cuvântului căpătuire un sens negativ aici - după revoluție, folosind pentru atingerea scopului orice mijloace: s-a furat, s-a devalizat, s-au făcut chiar crime pentru căpătuire.

Așadar, mulțimea celor care revendică, indiferent dacă e cazul sau nu, a generat în rândurile populației ideea căpătuirii cu orice preț. Nu mă miră reacția oamenilor vizavi de ceea ce se întâmplă. Asta nu înseamnă însă că cei care au fost cu adevărat proprietari trebuie condamnați pentru că cer ceea ce li se cuvine. Și aș mai face o precizare: ei nu cer de la stat, sau de la altcineva, ei cer ce au ei, nu statul.

Problema cea mai serioasă este însă alta: reglementările necesare pentru ca retrocedările să afecteze cât mai puțin atât pe proprietar cât și pe cel care a administrat proprietatea. Dar un lucru este clar: întâietatea o are proprietarul.

În ceea ce-i privește pe soldații patriei care au construit drumuri, hidrocentrale și alte mari realizări românești, ei nu pot revendica nimic din toate acestea, dar, cum se spune, patria veșnic recunoscătoare!

În rest, d-l Ungureanu și noi toți va trebui să învățăm să respectăm proprietatea, dacă vrem să intrăm în rândul lumii civilizate. Și să nu mai dramatizăm cu „se împarte țara". Căci, la urma urmei, țara se împarte la cine a avut și căruia trebuie să i se dea ce i s-a luat. Și nu duce nimeni castele sau pământul strămoșesc în altă țară. Așa că țara rămâne pe loc și, dacă se împarte, se împarte după lege!

I. IERCAN

GUNOIUL, DACĂ E ARUNCAT CUM TREBUIE, ADUCE BANI

- „În România se face risipă de materii prime", atrăgea atenția, premierul Năstase într-o ședință a Executivului. În Occident, materia primă folosită în industrie provine în proporție de 60% din reciclări. La noi acest procent este, la nivel global de 20 cel mult 30%. Doar în industria siderurgică procentul este mai mare, ajungând până la 75%.

PROIECT DOAR PE HÂRTIE

Dacă înainte de '89 recuperarea materialelor era obligatorie, astăzi acest lucru a devenit oarecum desuet. Sigur operația trebuie să se facă pe anumite baze, cu concursul autorităților locale. Așa cum se întâmplă în Germania și nu numai. Aici sunt recipiente speciale pentru deșeuri de plastic, de sticlă, de hârtie

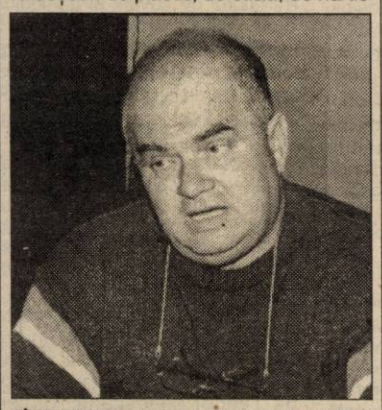

Ovidiu Mărginean

și separat pentru resturi menajere. „În multe țări acest sistem funcționează de decenii bune. Însă această sortare selectivă se face din start. Iar administrația locală, în contul contravalorii acestor materiale, amenajează spații verzi, spații de joacă pentru copii. De aceea, orice orășel din Germania arată ca o stațiune", spune Ovidiu Mărgineanu, administrator la REMAT Arad.

Fiecare dintre dumneavoastră aruncă în găleată nu doar resturi menajere. Nu avem (deocamdată) alte variante comode și care să și intereseze oamenii. În fond nimeni nu face nimic pe gratis.

În urmă cu mai bine de 2 ani, REMAT a avut o „idee germană". „Am făcut o notă către Primăria Arad de mai bine de doi ani, dar nu am primit nici un

Gheorghe Chiricescu

răspuns. Noi propuneam 25 de puncte de colectare ce ar fi trebuit amplasate în toate zonele Aradului", precizează Gheorghe Chiricescu, consilier tehnic la REMAT Arad.

Și oamenii ar fi fost stimulați să facă o sortare a materialelor și resturilor bune de aruncat.

Practic toată lumea ar fi avut de câștigat. Dar...

BANII DIN GUNOI

Nu cu mult timp în urmă s-a întocmit un studiu despre conținutul pubelei de gunoi. Astfel s-a ajuns la concluzia că doar un procent de 30% este ocupat de resturi menajere propriu zise. Celelalte componente, după natura materiei prime sunt: 30% hârtie și cartoane, 20% materiale plastice, 15% - sticlă, 5% doze de aluminiu. Normal, toate acestea ajung la groapa de gunoi a Aradului. De aici ele sunt scormonite și materialele care pot fi valorificate ajung la REMAT sau la celelalte 15 firme de colectare din județul Arad. Doar la firma amintită, lunar se colectează 150 tone de hârtie, 25 tone de acumulatori uzați în total circa 2500 de tone. Au mai fost recuperate și 50 de caroserii de autoturisme. „Noi facem achiziții de 2 miliarde de lei pe lună", afirmă Ovidiu Mărgineanu.

NOI RISIPIM, ALȚII ADUNĂ

În Arad, serviciul de salubritate, adună circa 40.000 metri cubi de resturi menajere. Resturi care au conținutul amintit mai sus. Dacă sortarea s-ar face din start, volumul ar putea fi redus cu două treimi. Mai puțină muncă, mai puțină cheltuială, plus o valorificare mai eficientă a materiei refolosibile. În plus s-ar proteja mai bine și mediul. Alimente, metale, nemetale, acizi de baterie, totul stă de-a valma. Reacții chimice, infiltrații în sol. Parte din ele sunt recuperate și vândute la centrele de recuperare, când ar putea ajunge direct aici dintr-un singur drum. Dar „noi risipim, în timp ce alții chivernisesc", adaugă Gheorghe Chiricescu.

De exemplu, un kilogram de granule de plastic costă până la 7 mărci kilogramul. De ce să dai atâția bani când materia primă poate fi asigurată, fie și parțial din recuperări. De exemplu sticlele din plastic tip PET. Se aruncă peste tot. Materialul nu este biodegradabil. Așa că va fi găsit în pământ și peste 10.000 de ani.

În România nu există la această oră nici un oraș în care să se facă o colectare selectivă a resturilor menajere. Pârghii legislative există, dar acestea nu sunt aplicate în mod unitar. Mai mult nu este pus în balanță nici aspectul economic al problemei.

Sau poate suntem prea bogați și ne permitem să aruncăm banii la gunoi?

G. CONSTANTINESCU
Foto: VIOREL MUSCA

„Aradul se prezintă - Fabricat în România"

Timp de trei zile (12-14 septembrie) salonul de afaceri „Fabricat în România" va găzdui acțiunea de promovare „Aradul se prezintă". La manifestarea organizată de UGIR 1903 vor fi prezente aproximativ 30 de firme arădene (Arădeanca, UTA, ICIM, ZENER, Moda, Mobex ș. a.) în intenția nu numai de a prezenta realizările județului, ci și de a-și promova afacerea și a încheia contracte.

La manifestare vor participa prefectul Gheorghe Pele, parlamentari din Arad, membri ai guvernului, oameni de afaceri, reprezentanți ai ambasadelor și ai corpului diplomatic. Este invitat, desigur și premierul Năstase, inițiatorul programului „Fabricat în România".

Faptul că Aradul va inaugura acțiunea se datorează activității economice efervescente din județ și nu în ultimul rând mediului de afaceri atractiv și perspectivelor sale de dezvoltare.

D. S.

295 DE FNI-ȘTI ARADENI AU SOLICITAT AJUTORUL DE 10 MILIOANE DE LEI

La BCR Arad au fost depuse în perioada 13 august - 10 septembrie 295 de cereri de la depunătorii la FNI prin care aceștia solicită acordarea ajutorului de 10 milioane de lei.

Pentru a beneficia de acest ajutor financiar investitorii FNI trebuie să nu fi răscumpărat nici o unitate de fond și să aibă un venit net lunar pe membru de familie de până la 1 milion de lei (în luna depunerii cererii).

Cererile vor fi analizate de AVAB, care va stabili ordinea de prioritate a plății ajutorului financiar. Alți aproape 2500 de arădeni au depus, la Poliție, plângeri împotriva conducerii FNI.

G. K.

Conop INVESTIȚII DE 7 MILIARDE, PENTRU CONSOLIDAREA DIGULUI

Săptămâna viitoare, pe raza comunei Conop va începe o lucrare de mare amploare. Este vorba de refacerea digului Mureșului pe mai multe porțiuni, între satele Belotinț și Chelmac. „Se vor face supraînălțări de dig, consolidări cu plăci de beton și alte lucrări de refacere", spune primarul Petre Moldovan.

Lucrările vor fi executate de o firmă din Arad, care a câștigat licitația organizată în acest an. În următoarele zile urmează ca firma executantă să-și amenajeze șantierul, să stabilească drumurile de acces.

Documentația pentru consolidarea digului a fost depusă în 1999 și aprobată în septembrie anul trecut. Investiția se ridică la 6,5 - 7miliarde de lei și este suportată de Guvern (30%) și fonduri Phare (70%).

Lucrările de refacere a digului în zona Belotinț - Chelmac vor dura circa 6 luni.

GERLINDE KNAP
Foto: Șt. MATYAȘ

PRIN BANCA TRANSILVANIA - TRANSFER RAPID DE BANI

În luna iunie a.c. Banca Transilvania a semnat cu Western Union contractul de agent pentru derularea prin sucursalele băncii a operațiunilor de transfer rapid de fonduri bănești. Acest serviciu, adresat în principal persoanelor fizice, facilitează trimiterea sau primirea banilor în/din peste 186 de țări sau teritorii, respectiv peste 100.000 de locații în întreaga lume, durata de transmitere fiind deosebit de scurtă - maximum 10 minute pentru procesarea completă a mesajului.

Serviciul de transfer rapid Western Union este implementat în toate cele 32 de sucursale ale Băncii Transilvania, persoanele fizice având posibilitatea de a apela la acest gen de transfer (numai sume în USD), indiferent dacă sunt sau nu clienți ai băncii, deci fără obligativitatea deschiderii unui cont bancar. Pentru inițierea transferului, respectiv pentru ridicarea banilor este necesară prezentarea unui act de identitate. În cazul în care expeditorul și destinatarul doresc o siguranță suplimentară pentru transferul sumei, acesta din urmă trebuie să recunoască parola formulată de expeditor și transmisă odată cu mesajul.

Interesul Băncii Transilvania de a oferi servicii care facilitează menținerea legăturilor financiare între persoane situate în diferite colțuri ale țării sau chiar în exterior s-a concretizat și prin introducerea propriului serviciu de transfer de fonduri bănești „Transilvania Express", precum și prin crearea posibilității de primire prin sucursalele din țară a banilor trimiși de persoanele angajate în Israel, către rude sau prieteni din România.

SÂMBĂTĂ - CASIERIILE DIRECȚIEI FISCALE VOR FI DESCHISE

Primăria municipiului Arad, prin Direcția Fiscală, aduce la cunoștința tuturor contribuabililor care nu și-au achitat impozitele și taxele locale aferente trimestrului III, anul 2001, că sâmbătă, 15.09.2001 casieriile Direcției Fiscale vor fi deschise în intervalul orar 8,00-12,30.

Menționăm că data de 15.09.2001, este termenul scadent pentru plata celei de a treia rate, aferente trimestrului III, anul 2001, la impozitele și taxele locale (impozit clădiri, impozit teren, taxă auto, taxa specială de salubrizare).

Piața de capital

Valoarea certificatelor de acționar la principalele societăți arădene

Societate	Certificat (PPM) Nr. acțiuni	Cotație	Valoare certificat
SIF Banat-Crișana	1 - 1000	1000	1.000.000
Feroneria	1 - 581	2600	151.060
Lipomin	1 - 196	7000	1.372.000
Mobila	1 -. 196	1000	196.000
Arbema (Brau-Union)	1 - 19	19.000	361.000
Astoria	1 - 2400	450	1.080.000
Parc	1 - 40	7000	280.000
BAT	1 - 40	15.500	620.000
Petrom	1 - 488	450	219.600

Sursa: IFB Finwest (Bd. Revoluției 55)

DOBÂNZILE BANCARE în vigoare la 11.09.2001

Denumirea băncii	Suma minimă (lei)		Dobânda (% pe an)											
			Persoane fizice						Persoane juridice					
	Persoane fizice	Persoane juridice	la vedere	Pe termen de (luni) 1	2	3	6	9	12	la vedere	Pe termen de (luni) 1	2	3	6	9	12
BCR	*	25.000.000	7	30	-	31	32	33	34	7	30	-	31	32	33	34
BRD	500.000	500.000	5	30	31	32	33	35	37	5	27	27,5	28	28,5	29	29,5
B. Transilvania	300.000	25.000.000	6	31	-	33	34	33	33	6	31	-	33	34	33	33
BancPost	500.000	500.000	7	30	-	31	32	33	35	7	30	-	31	32	33	35
B. Agricolă	500.000	10.000.000	5	30	-	31	32	32	32	5	30	-	31	32	32	32
C. C. Aurora	1.000.000	10.000.000	10	32	-	33	35	33	35	10	30	-	33	34	33	34
C. C. Phoenix	500.000	500.000	10	36	-	37	38	-	39	10	36	-	37	38	-	39

CRESCĂTORUL DE ... STRUȚI DIN ȘEITIN

Ioan Măcean, din Șeitin, e un om dintr-o bucată. Nu-i este frică să facă experiențe pe propria piele, chiar dacă afacerile sale presupun o investiție financiară serioasă. Pornește de la ideea că demersurile sale se vor finaliza cu bine și nu este urmărit de nici o umbră de îndoială. Cel mai bun argument care susține afirmațiile de mai sus este investiția pe care Măcean a făcut-o în primăvară, când și-a populat curtea cu șase struți africani. Cumpărați din Ungaria, cu 1250 DM bucata, struții se bucură de o îngrijire ca la carte. Cele două familii de struți - patru femele și doi masculi - au vârsta de un an și cântăresc, fiecare, în jur de 150 kilograme, fiind în faza când încep să-și schimbe penajul: masculii în negru, iar femelele în maro-sur. La maturitate, animalele ajung la 200 kg și tot atunci femelele încep să ouă. Proprietarul apreciază că din primăvară își va recupera investiția din vânzarea de ouă de struț. Extrem de documentat, Ioan Măcean ne spunea că într-un an o femelă produce 70 de ouă. La prețul actual de vânzare, 50 DM/bucată, câștigul e evident. Crescătorul de-abia așteaptă să încerce calitatea produsului în propria bucătărie. El spune că dintr-un ou de struț se prepară o omletă din care se satură șase persoane.

Carnea de struț are, de asemenea, un preț tentant - 50 DM/kg. Mare căutare au penele și pielea - folosită în industria marochinăriei.

Struții sunt animale blânde. Doar în perioadele când femelele ouă, masculii dau semne de agresiune.

Ioan Măcean este singurul din localitate care se ocupă cu creșterea struților. „Am optat pentru ei fiindcă de la aceste animale pot să valorific aproape tot. Cred că e o afacere rentabilă."

Cât de curând, proprietarul fermei intenționează să se înscrie în Asociația crescătorilor de struți din România. Calitatea de membru, preciza el, îi aduce avantaje în valorificarea produselor.

Dorința lui Măcean este să-și mărească efectivul prin reproducție în propria gospodărie și să devină proprietarul unei ferme de 200 de struți.

TEODORA MATICA
Foto: ȘTEFAN MATYAȘ

Vindecătorul

Când alți copii de seama lui băteau mingea pe uliță, **Matei Ille** fura câte puțin din știința empirică a bunicii sale de a-i doftorici pe oameni cu mâini sau picioare luxate. La opt ani, bunica l-a inițiat într-ale „tomnitului" de articulații. Doi ani mai târziu, timp în care bătrâna a trecut la cele veșnice, pe Matei Ille îl solicită primul pacient. „Eram un copil. Aveam doar zece ani, dar cazul n-a fost deosebit de complicat și am reușit să îi pun la loc un deget de la mână."

Acum Matei Ille are 27 de ani și prin talentul său a câștigat de-a lungul timpului

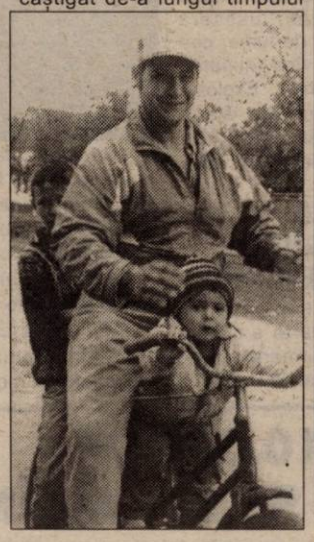

încrederea sătenilor din Șeitin și din localitățile învecinate. Îi deschid ușa persoane cu probleme la coloana vertebrală, cu picioare sau mâini luxate, dar nu numai. A avut și cazuri deosebite, când a încercat și a reușit să îndrepte un nas accidentat la fotbal sau un gât sucit.

Matei Ille își pune la bătaie știința în mod deosebit atunci când se confruntă cu luxații. Dacă pacientul prezintă fractură îl îndrumă spre cabinetul medical. Nu poate să descrie metoda prin care vindecă locul bolnav, fiindcă lucrează în exclusivitate cu ajutorul simțului: „palpez zona și prin simț îmi dau seama dacă e vorba de fractură sau de luxație. Tot prin simț știu când e la loc." Nu are nevoie de medicamente sau de alifii speciale. Singurul preparat pe care îl folosește este untura de porc și mai aplică comprese cu apă și oțet - în părți egale.

Tămăduitorul nu percepe vreo taxă și nici nu are un orar de lucru. Practică această medicină empirică în timpul liber, din dorința de a-și ajuta semenii. Calendaristic, spune că cele mai multe luxații se produc în perioadele toamnă, iarnă și chiar în primăvară.

T. MATICA
Foto: ȘT. MATYAȘ

CAZANUL DE ȚUICĂ

Unul dintre cele trei cazane de țuică din Șeitin este proprietatea lui Ioan Șincovikz.

În mod normal, în această vreme la cazan ar fi trebuit să se fiarbă țuică. Contrar așteptărilor însă, nici vorbă de activitate. Altădată sezonul fiertului ținea trei luni, timp în care instalația de distilare funcționa neîntrerupt. „Acum dacă se va întinde o lună, cu pauze semnificative" - preciza Șincovikz.

Explicația acestei stări de fapt rezidă în producția mică de prune din zonă. „Omizile au afectat serios prunii. Primăria a intervenit prin stropiri și se speră ca de anul viitor invazia de omizi să fie stopată prin stropiri preventive" - spunea proprietarul cazanului.

Dacă în anii cu producții bune de prune clienții lui Șincovikz fierbeau și câte 50 de cazane de 150 litri capacitate, acum maximul a fost de 13. Producția unui cazan este de 25 de litri de țuică.

Cu toată penuria de prune din zonă, producătorii nu acceptă să fiarbă țuică din cereale. Se mulțumesc cu țuica tradițională de Șeitin de 29-30 grade alcool sau „întoarsă" (redistilată) pe care o păstrează în butoaie de dud, vase ce-i conferă o culoare specifică.

MICROFERMĂ DE PORCI

De mai bine de cinci ani, Mărioara Popian, din Șeitin, se ocupă de creșterea animalelor. Are 67 de ani și, văduvă fiind, muncește zi lumină. Munca o ține, dar îi aduce și satisfacții materiale. În afara orelor de serviciu, fiul Mărioarei pune și el umărul la treabă. Pe lângă multele galinacee, vaca cu lapte și cei doi viței, femeia are în curte o microfermă unde crește 40 de porci: trei scroafe, purcei de lapte și grăsuni, rasa Marele Alb. Îi hrănește doar cu mâncare uscată (orz, ovăz, porumb) și speră ca până la Crăciun să aibă pentru vânzare 17 porci, fiecare la 100 kg.

Nu are probleme cu valorificarea producției, fiindcă deja a devenit o obișnuință să vândă animalele pe plan local.

Femeia, foarte conștiincioasă în munca sa, spune că rentabilitatea creșterii porcilor depinde de anul agricol. Ea nu cumpără furaje. Dacă anul e bun, îi este suficientă recolta obținută de pe cele șase hectare de pământ pe care le are în proprietate. Momentan, prețurile kilogramului de carne în viu (38.000-40.000 lei/kg) îi convin. Chiar dacă nu-i ușor, „ăsta mi-i serviciul. Nimic nu-i ușor în ziua de astăzi. Dacă vrei să ai de toate trebuie să faci față și la greu" - gândește ea cu voce tare.

T. M.
Foto: ȘT. MATYAȘ

La Șiștarovăț

ASISTENȚA VETERINARĂ - PE LINIE MOARTĂ

171 de bovine, 62 cabaline, 360 porcine, 7000 ovine, 3000 de păsări - sunt efectivele de animale ale comunei Șiștarovăț. În cazul în care animalele din gospodăriile oamenilor au nevoie de îngrijiri medicale, proprietarii sunt nevoiți să se descurce cum pot, pentru că în comună nu există un tehnician veterinar care să acorde o primă asistență. Circumscripția sanitar-veterinară Șiștarovăț este arondată instituției similare din Lipova. Medicul veterinar Florin Pera vine doar la solicitările oamenilor și, oricum, spune viceprimarul Mircea Cuzman „**e greu de găsit din cauză că telefonul de la circumscripția Lipova nu funcționează de câteva luni.**"

Eforturile Primăriei de a-l ademeni pe medicul din Lipova să își îndrepte pașii mai des spre Șiștarovăț au fost zadarnice. „**Le-am pus la dispoziție inclusiv o motoretă. Se plimbă cu ea prin Lipova și, ca atare, ne gândim să le-o luăm**".

Primăria ar vrea să vină în întâmpinarea trebuințelor crescătorilor de animale și, în acest sens, a avut în intenție să angajeze un tehnician veterinar. Demers mort din față, din cauza legii care prevede că un astfel de angajat poate să lucreze doar sub tutela unui medic veterinar.

Această situație persistă la Șiștarovăț de un an și jumătate, iar oamenii și aleșii lor se simt tratați, deocamdată, „cu indiferență totală."

T.M.
Foto: V. MUSCA

La Șilindia

O TÂMPLĂRIE DE... MILIARDE

Pentru ca o afacere să fie profitabilă nu este absolut necesar ca o firmă să dispună de sute de angajați. S.C. Roxmobil SRL din Șilindia este „manageriată" de Mariș Rovin și se ocupă cu prelucrarea lemnului. Patronul, exceptând faptul că este tânăr, arată că știe să se descurce pe drumurile, mai puțin drepte ale capitalismului. În 1992, Mariș Rovin a câștigat la licitație spațiul fostului CAP din Șilindia și a început o afacere care în scurt timp și-a arătat roadele. La ora actuală firma are aproximativ 60 de angajați, în marea lor majoritate tineri, cifra de afaceri pe luna iunie ridicându-se la suma de 7 miliarde de lei.

Până să ajungă însă la realizarea unei astfel de performanțe, Mariș Rovin a... „transpirat" puțin, în sensul că în această firmă au fost investiți bani grei. Toată lumea știe că pentru a „scoate" bani, trebuie mai întâi să „bagi" bani.

Iar la Roxmobil au fost investiți bani.

Utilaje ultramoderne care aduc beneficii... de miliarde

Utilajele cu care cei 60 de angajați lucrează sunt ultramoderne, existând mașini speciale de tăiat lemnul, utilaje pentru ascuțit scule, camioane care transportă lemn, motostivuitoare etc. Toate acestea sunt necesare pentru ca productivitatea firmei să crească și pentru ca muncitorii să lucreze în condiții cât mai bune. Patronul în cauză dă însă dovadă că nu este interesat doar de câștigurile substanțiale (firma are contracte cu alte societăți din țară și din străinătate) ci și de soarta angajaților săi. Astfel, Mariș Rovin a construit o cantină pentru cei din subordinea sa, aceștia urmând să beneficieze de o masă caldă pe zi. De asemenea s-a început construirea unei hale unde se va produce mobilă. Așadar din tot ceea ce întreprinde tânărul manager ... ies bani. Interesul pentru propria afacere a făcut ca Mariș Rovin să fie patronul unei firme care se află în topul primelor zece firme din județ care prelucrează lemn.

Prin urmare, pentru ca o firmă să producă trebuie ca managerul să aibă o mână de oțel și să-și dea interesul ca treburile să meargă cât mai bine. Ceea ce ne-a demonstrat Mariș Rovin a fost faptul că este un patron ... de miliarde, nemaivorbind de firma pe care o conduce.

R. MUNTEAN
Foto: V. MUSCA

La Cruceni

ȘCOALA - MODERNIZATĂ DE ITALIENI

În urmă cu aproximativ trei ani, fundația italiană SOS Bambini Romeni, prin intermediul unei firme din Arad, a început primele lucrări de modernizare a școlii cu clasele I-IV din Cruceni. Au fost înlocuite geamurile și ușile, a fost introdusă încălzirea centrală. Majoritatea materialelor au fost aduse din Italia, întreaga investiție fiind suportată de italieni. Din spusele viceprimarului Ștefan Drăgan lucrările vor fi terminate până la începerea noului an școlar.

A. B.

AMERICA –

(Urmare din pagina 1)

Forțele de ordine au ordonat evacuarea întregului sud al Manhattan-ului, cerînd sutelor de mii de persoane care lucrau sau locuiau acolo să părăsească zona pe jos și să se îndrepte către nord. Toate podurile și tunelurile care leagă Manhattanul de celelalte cartiere din New York și New Jersey au fost închise. Traficul cu metroul, ale cărui numeroase linii trec pe sub World Trade Center, a fost întrerupt.

Rețelele de telefonie mobilă și unele linii tereste au fost întrerupte, făcînd dificilă pentru new-yorkezi, înnebuniți de neliniște, posibilitatea de a- și contacta familiile. În ultimele ore ale dimineții, cea mai mare parte a imobilelor cu birouri din Manhattan, chiar și cele situate foarte departe de locul atacului, fuseseră evacuate. Trotuarele erau pline de lume, cea mai mare parte a trecătorilor avînd întipărită pe chip o expresie de șoc și uimire. Explozia și prăbușirea celor două turnuri ale World Trade Center a făcut "un număr terifiant" de victime, a declarat, primarul New York-ului, Rudoph Giuliani, citat de AFP.

ATAC ASUPRA DEPARTAMENTULUI DE STAT ȘI PENTAGONULUI

O mașină-capcană a explodat la Departamentul de Stat, iar o parte a clădirii Pentagonului s-a prăbușit, ca urmare a unei serii de atentate care zguduie Statele Unite.

Conform imaginilor prezentate de CNN, o parte a clădirii Pentagonului s-a prăbușit. Cu puțin timp înainte, un purtător de cuvînt al Departamentului Apărării a afirmat că o explozie, provocată probabil de o bombă, a avut loc la Pentagon, provocînd rănirea a șapte persoane, relatează AFP.

O mașină-capcană a explodat, marți, la Departamentul de Stat. Clădirea, în care lucrează, în mod normal, cîteva mii de persoane, fusese evacuată în jurul orei locale 09.50. Secretarul american de Stat, Collin Powell, se află într-o vizită în America Latină, dar a părăsit Palatul prezidențial din Lima, unde avea o întrevedere oficială.

Clădirile Casei Albe, Pentagonului și Departamentului de Stat fuseseră evacuate, ieri, la mai puțin de o oră după atentatul asupra clădirii World Trade Center din New York.

STATELE UNITE SUNT PRACTIC RUPTE DE RESTUL LUMII

Autoritățile americane au închis, ieri, cele 51 de puncte de frontieră dintre Statele Unite și Mexic, ca o măsură de precauție în urma unui val de atentate teroriste în New York și Washington, a declarat, marți, purtătorul de cuvînt al Președinției mexicane, citat de AFP.

Cetățenii americani care se află în Mexic se pot întoarce, totuși, în Statele Unite.

Traficul feroviar a fost suspendat, marți, în nord-estul Statelor Unite, între Washington și Boston, în urma atentatelor înregistrate la New York și în Washington, a anunțat compania Amtrak, principala companie americană de căi ferate, citată de AFP. Statele Unite sunt practic rupte de restul lumii după ce și-au închis, marți, toate aeroporturile, în urma valului de atentate înregistrate la New York și Washington. Germania, Belgia, Olanda și Franța au anunțat anularea tuturor curselor aeriene spre Statele Unite. Toate zborurile companiilor germane în direcția Statelor Unite și Canada au fost anulate după atentatele comise împotriva World Trade Center, au anunțat autoritățile germane. Toate zborurile comerciale care plecau din Franța în direcția Statelor Unite au fost, de asemenea anulate, au anunțat autoritățile franceze.

PESTE 10.000 DE PERSOANE SE AFLAU ÎN WORLD TRADE CENTER

Peste 10.000 de persoane se aflau în World Trade Center în momentul prăbușirii celor două turnuri, informează postul de televiziune american CNN. Potrivit AFP, în cele două turnuri lucrează în jur de 40.000 de persoane, la care se adaugă și angajații birourilor din împrejurimi. Circa 10.000 de persoane încercau să iasă din clădirea World Trade Center, după cele două explozii, înaintea prăbușirii turnurilor. Un martor ocular a declarat că persoanele au coborît mai ușor pînă la etajul 44, după care lucrurile s-au complicat.

Potrivit cotidianului israelian "Haaretz" numărul persoanelor ucise în urma atacurilor a fost de circa 10.000.

BĂNCILE DE PE WALL STREET ȘI-AU SUSPENDAT ACTIVITATEA

Majoritatea băncilor și instituțiilor financiare din zona Wall Street, din centrul Manhattan-ului și-au întrerupt, marți, activitatea, după prăbușirea celor două turnuri ale World Trade Center, aflate în apropiere, relatează Reuters.

O serie de instituții financiare internaționale de vîrf, cum ar fi Morgan Stanley, Credit Suisse Group Inc., Commerzbank și Deutsche Bank AG, aveau birouri în clădirile World Trade Center.

Angajații World Financial Center, situat la vest de World Trade Center și unde se află birouri ale companiilor Merrill Lynch & Co. Inc. și Lehman Bros. Holdings Inc., nu răspundeau la telefoanele din birourile lor. "Tot centrul orașului a fost zguduit de un cutremur" a declarat un angajat al Goldman Sachs Group Inc., care deține o clădire de birouri în apropiere.

"Piețele financiare americane au decis să nu deschidă ședințele de tranzacționare", a declarat președintele Comisiei financiare și bursiere din Statele Unite, (Securities and Exchange Commission), Harvey Ritt.

WORLD TRADE CENTER – UN SIMBOL AL AMERICII

Cele două turnuri ale World Trade Center, care s-au prăbușit, marți, după ce au fost lovite de două avioane și au fost afectate de mai multe explozii, erau printre cele mai înalte clădiri din lume și aveau o înălțime de 410 m.

World Trade Center este devansat doar de turnurile din Toronto (544 m), Moscova (540 m) și Shanghai (468 m).

Un atentat cu bombă a fost înregistrat, la 26 februarie 1993, la baza primului turn de la World Trade Center. Cele două turnuri au fost construite în 1972, în Manhattan, aflat în inima centrului de afaceri din New York. Costurile construcției s-au cifrat la 37 milioane de dolari. Proiectați de arhitectul japonez Minuro Yamasaki, "Gemenii", așa cum sunt numiți de new-yorkezi, au 110 etaje, cu o suprafață totală de 406.000 de metri pătrați.

Turnurile sunt construite din beton armat și cîntăresc fiecare 290.000 de tone, iar fundațiile lor au o adîncime de 20 de metri. Fiecare "geamăn" dispunea de 21.800 de ferestre, de un sistem de acces la vîrf, unic în lume, și de opt capsule, cu o capacitate de cinci pasageri fiecare. Un număr de 104 ascensoare erau utilizate în fiecare zi de cele aproximativ 100.000 de persoane care lucrau în această clădire. Mai mult de 500 de societăți și organisme comerciale aveau sediul în World Trade Center, precum și birourile vămii din New York și New Jersey. Din considerente de securitate, ferestrele nu se puteau deschide, iar elasticitatea construcției permitea o oscilație de 28 de cm la bază. La subsolul clădirii se afla un centru comercial, stații de metrou, un parking și o gară feroviară. Asemeni Empire State Building din New York și turnului Eiffel din Paris, cele două turnuri ale World Trade Center au atras numeroși doritori de senzații tari.

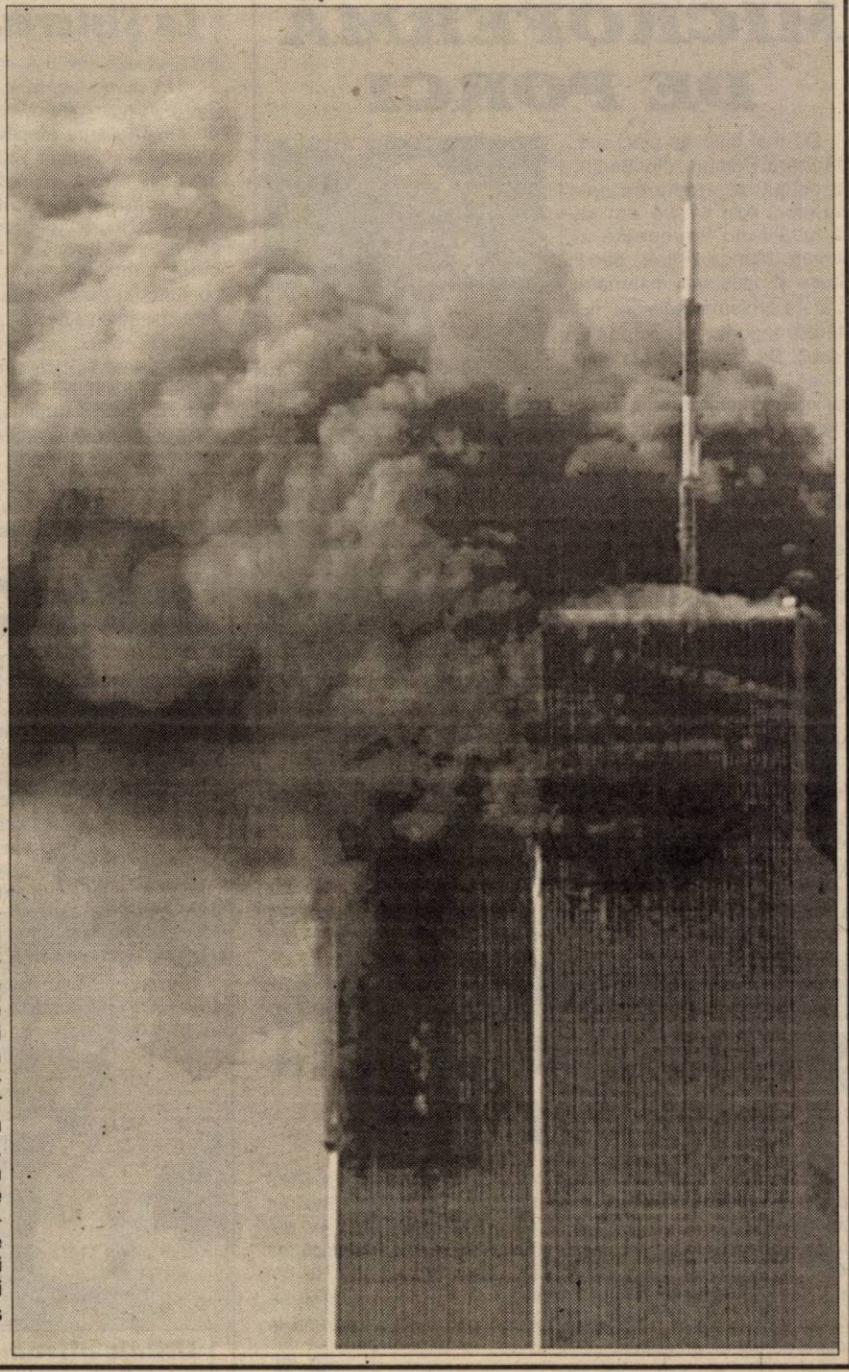

SUB TEROARE

GRUPĂRI TERORISTE CARE AR PUTEA FI RESPONSABILE DE ATENTATELE TERORISTE COMISE LA NEW YORK ŞI WASHINGTON

Atacul masiv comis marți dimineață asupra unor obiective civile și guvernamentale din New York și Washington indică existența unui plan terorist bine pus la punct împotriva Statelor Unite.

Poziția Statelor Unite de superputere mondială și divergențele apărute pe măsura implicării americane ca sponsor sau conegociator în diferite procese politice care au loc pe glob au făcut ca în ultimele decenii să apară o serie de organizații teroriste avînd scop declarat atacarea obiectivelor americane militare și civile din întreaga lume.

Fie că este vorba de atacuri împotriva unor baze militare, atacuri cu bombe împotriva reprezentanțelor diplomatice, răpirea unor cetățeni americani în scop de șantaj sau, în ultimii ani, atacuri cibernetice pe rețeaua Internet, grupările teroriste au proliferat, ajungînd, în prezent la aproape 30, potrivit evidenței ținute de Departamentul de Stat al Statelor Unite.

Atacul comis marți asupra celor două metropole americane, însă, este cel mai mare comis vreodată împotriva Statelor Unite și, cu atît mai dureros, cu cît a fost comis chiar pe teritoriul Statelor Unite. Procedura care se pare ca folosită, aceea a deturnării unor avioane civile și prăbușirii lor peste obiective civile, va duce, probabil la o reconsiderare a strategiei de securitate națională americană.

Principala amenințare teroristă la adresa Statelor Unite continuă să fie de aproape un deceniu Osama bin Laden, miliardarul de origine saudită, care se crede că se ascunde, în prezent, în Afghanistan, dar, alături de acesta, mai există 28 de grupări teroriste active, potrivit ulti raport publicat de Departamentul de Stat american, în aprilie anul acesta.

Bin Laden, veteran al războiului de gherilă din Afghanistan împotriva Uniunii Sovietice, a apărut pe scena terorismului după Războiul din Golf, cînd a început să se erijeze în apărătorul intereselor islamice în lume.

În 1992 și 1995 a pus la cale atentate împotriva unor clădiri din Aden (Yemen) și Ryaddh (Arabia Saudită), atacuri soldate cu trei morți. Tot Laden este suspectat și pentru atacul sinucigaș comis în iunie 1996 asupra unei baze militare americane din Dahran, Arabia Saudită, atac soldat cu moartea a 19 soldați american și rănirea a peste 500.

Acest atac a marcat o turnură în politica Statelor Unite, fiind primul atac de o asemenea amploare, și fiind comis împotriva unui obiectiv militar. Congresul american a adoptat imediat o lege specială împotriva terorismului și o suplimentare de 1 miliard de dolari destinată luptei împotriva terorismului. Totodată, un departament întreg din cadrul CIA a început să se ocupe de urmărirea activităților lui Osama bin Laden.

Cu toate acestea, bin Laden a continuat să lovească. La 7 august 1998, două atacuri aproape simultane aveau să distrugă din temelii ambasadele americane din Nairobi (Kenia) și Dar Es Salaam (Tanzania). Bilanțul: 224 de morți și aproape 5.000 de răniți. CIA și FBI s-au mobilizat din nou, pe urmele atentatorilor. În anchetele care au durat mai bine de doi ani au reușit să fie prinși, pînă la urmă cîțiva din executanții

Osama bin Laden

planului, și judecați în Statele Unite, dar bin Laden a rămas în continuare liber.

Dovadă că Bin Laden e viu și activ a apărut în octombrie 2000, cînd o ambarcațiune ușoară încărcată cu explozibili a lovit nava americană de război USS Cole, ucigînd 12 soldați americani.

În urma investigațiilor care au urmat, s-a descoperit că în organizarea acestui atentat ben Laden a colaborat îndeaproape cu organizația șiită Hezbollah, cu sediul în Liban, și ea trecută pe lista neagră Departamentului de Stat.

Organizația Hezbollah este responsabilă de mai multe atacuri împotriva unor cetățeni și obiective americane în anii '80, dar după 1990 a continuat să activeze, direcționîndu-și activitățile teroriste în principal împotriva Israelului, dar și a Statelor Unite, principalul său aliat.

Fondată în anul 1982 de clerici musulmani inspirați de ideologia războiului sfînt, Hezbollah și-a camuflat activitățile teroriste sub activitățile sociale pe care le desfășoară în Liban. Totodată, organizația a continuat să primească fonduri substanțiale din partea Iranului și Siriei, ca urmare a intereselor acestor state în vecinul de la nord al Israelului.

Tot din categoria grupărilor teroriste este și Al-Gama'a al-Islamiyya (Islamic Group, IG), grupare egipteană islamistă, activă din anii '70, slab organizată în prezent, dar cu ramificații în întreaga lume. Grupul a anunțat un armistițiu în 1999, dar liderul său spiritual, Shaykh Umar Abd al- Rahman, se află în prezent într-o închisoare americană.

Cea mai periculoasă grupare egipteană, pare, însă, a fi Jihadul Islamic (Al-Jihad), organizație activă din anii '70. Și ea aliată a lui bin Laden, Jihadul a suferit mai multe pierderi, la începutul anului, în special în urma arestării unor membri ai săi în Liban și Yemen și a unor agenți în alte locuri de pe glob. Obiectivul său prinicpal este instaurarea unui stat islamic în Egipt și atacarea intereselor Statelor Unite și Israelului. Organizația operează în principal în Egipt, dar are rețele și în Yemen, Afganistan, Pakistan, Sudan, Liban și Marea Britanie.

George W. Bush: „teroriștii vor fi prinși"

Președintele american, George W. Bush, a declarat că au fost luate toate măsurile de urmărire și prindere a teroriștilor care au declanșat atacurile împotriva Statelor Unite.

"Au fost luate toate măsurile de securitate cuvenite, toate forțele noastre din lume vor fi activate și vor lua măsuri de protejare a clădirilor federale și publice", a afirmat președintele George W Bush, comandantul suprem al Forțelor Militare ale SUA, el subliniind că se va face tot ce e necesar pentru americani și America: "Le-am cerut cetățenilor americani să fie alături de mine și le mulțumesc", a declarat Bush.

Președintele american a afirmat în încheiere că Statele Unite va arăta lumii întregi că vor trece și peste acest test.

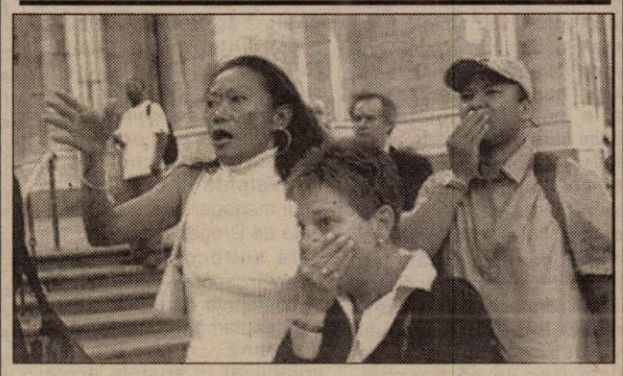

PREȘEDINTELE ION ILIESCU I-A TRANSMIS UN MESAJ PREȘEDINTELUI SUA

Președintele Ion Iliescu i-a transmis, marți, o scrisoare președintelui SUA, George W.Bush, în care își exprimă regretul în legătură cu atentatele tragice care au lovit Statele Unite în cursul dimineții.

Vă prezentăm textul scrisorii:

"Într-un moment tragic pentru poporul american, dați-mi voie să exprim, în numele poporului român și al Guvernului, compasiunea cea mai adîncă pentru familiile americanilor care au fost victimele atacurilor criminale, teroriste, lansate împotriva țintelor civile, oficiale și militare, din Statele Unite.

Acesta este un moment greu pentru noi toți și vom fi alături de Statele Unite, condamnînd cu fermitate terorismul ca modalitate de a rezolva disputele politice. Uciderea fără discernămînt a oamenilor nevinovați nu va fi niciodată o metodă, indiferent de motivul care este invocat. România și-a exprimat dintotdeauna această poziție și, în aceste momente șocante, nu putem decît să reafirmăm decizia noastră de a lupta împotriva terorismului și de a sprijini măsurile politice ca instrument în relațiile internaționale.

Dați-mi voie să exprim, din adîncul inimii, dorința de a ajuta cu orice este nevoie pentru a îndepărta suferința. Sîntem pe deplin încrezători că SUA, poporul american vor găsi puterea necesară să depășească această tragedie fără precedent".

PALESTINIENII ȘI-AU MANIFESTAT SATISFACȚIA FAȚĂ DE ATACURILE TERORISTE DE LA NEW YORK ȘI WASHINGTON

Mii de palestinieni și-au manifestat bucuria față de atacurile de la New York și Washington, relatează cotidianele israeliene "Haaretz" și "Jerusalem Post".

În teritoriile palestiniene și în estul Ierusalimului ei au cîntat "Dumnezeu e mare" și au împărțit bomboane, tradiționalul gest de celebrare. Soldații palestinieni și refugiații din tabere din Liban au tras focuri în aer pentru a sărbători aceste noi atacuri.

ECONOMIA MONDIALĂ ESTE AMENINȚATĂ DE RECESIUNE DUPĂ EVENIMENTELE DIN SUA

Șocul suferit de piețele financiare ca urmare a atentatelor din Statele Unite ar putea avea repercusiuni deosebit de grave pentru economia mondială, deja fragilă, au apreciat analiștii, citați de Reuters.

Piețele de acțiuni din întreaga lume s-au prăbușit, iar prețurile petrolului au explodat după ce două avioane au intrat în coliziune cu turnurile World Trade Center din New York, iar un alt avion a lovit Pentagonul, provocînd un incendiu în clădire.

Investitorii îngrijorați au căutat refugiul în obligațiunile guvernamentale, pe măsură ce incertitudinile privind aparentele atacuri teroriste s-au răspîndit în întreaga lume.

"Aceste evenimente ar putea conduce la intrarea în recesiune", a declarat Mats Kinnwall, economist-șef la banca suedeză Handelsbanken.

Ascensiunea din anul 1999 a prețurilor petroliere este considerată a fi unul dintre principalele motive ale încetinirii ritmului de expansiune a economiei globale, astfel încît creșterea cu peste 10% a prețurilor petroliere mondiale, la mai mult de 31 dolari/baril, a fost urmărită îndeaproape de analiști.

În plus, căderea pieților bursiere, care ar putea continua odată cu deschiderea bursei din New York, ar putea destabiliza serios încrederea și cheltuielile consumatorilor.

Totuși, Gustav Horn, economist-șef la institutul DIW din Berlin, se așteaptă ca piețele să se calmeze, după reacția lor inițială de șoc. În cazul contrar, băncile centrale trebuie să fie pregătite să injecteze lichidități masive în sistemul financiar.

Situația din SUA va afecta și evoluția titlurilor de pe piața românească de capital

Bursa de Valori București va resimți, în zilele următoare, influența situației din Statele Unite după atentatele de marți, dar ritmul de scădere va fi mai puțin accentuat comparativ cu piețele de capital din statele din Europa Centrală și de Est. Prima reacție a pieței românești de capital va fi reducerea volumului tranzacțiilor, consideră surse din piața de capital. "În România sînt mai puțini investitori externi de portofoliu, însă printre aceștia se numără mai multe fonduri americane de investiții", a spus brokerul unei societăți de valori mobiliare. Operatorii de pe piața de capital din România se așteaptă ca piețele internaționale să scadă în următoarele zile. "Este greu de anticipat care va fi reacția bursei americane după ce va fi deschisă. Evoluția va depinde mult de reacția autorităților americane la aceste atentate", a mai spus brokerul societății de valori mobiliare.

Dealerii se așteaptă la o scădere a dolarului și pe piața românească

Dealerii din piața valutară se așteaptă la o scădere destul de puternică a dolarului, în ședința de miercuri, ca urmare a atentatelor produse în SUA. "Evenimentele de marți vor influența cursul și piața românească, dar efectele de aici vor fi mult diminuate față de cele internaționale. Practic, evoluția de mîine se va ghida foarte mult după cea a euro", a declarat dealerul unei bănci comerciale. Piața valutară a evoluat liniștit marți, evenimentele din SUA având loc după închiderea ședinței de tranzacționare.

POLITICA ȘI SPORTUL

Iar își bagă dracu' coada în relațiile dintre oameni și implicit între sportivi. Am crezut că măcar acum, la început de nou mileniu tensiunile politice între națiuni, cel puțin în Europa, se vor normaliza, în sensul că va fi o fluentă circulație a persoanelor dintr-o țară în alta, fără atâtea bețe în roate câte ni s-au băgat și nouă în ultima jumătate de secol. Acum așteptăm ca promisiunile guvernanților noștri, cum că Occidentul ne va scuti de obligativitatea vizelor, să se transforme în realitate și să putem de anul viitor să mergem fără opreliști să vedem un meci de fotbal pe stadionul „Prater", de exemplu, din Viena sau să o punem de o „miuță" cu gazetarii de acolo, așa cum o fac colegii noștri din țările învecinate. Suntem convinși că vine cât de curând și vremea asta. Numai bani să avem. Mai ciudat e însă când cetățenilor străini care activează la noi în țară și mă refer la cei în domeniul sportului, li se cer formalități de viză pentru a se deplasa cu echipele lor în... Ungaria. Mă rog, fiecare țară își are propria politică, dar parcă regresăm și nu progresăm în privința spiritului european. Semnalam mai zilele trecute că baschetbaliștii arădeni vor efectua un turneu de pregătire la Debrețin, în Ungaria, la sfârșitul acestei săptămâni, numai că antrenorul Dragan Petricevici, sârb din Bosnia-Hertegovina, are nevoie de viză pentru a-și însoți echipa în Ungaria, la fel ca toți concetățenii săi. Un drum până la Consulatul Ungariei la Cluj-Napoca și totul se rezolvă până la urmă. Dar iată că de același lucru s-au lovit și campioanele de la BC ICIM Arad care aveau planificat un „amical" la Szeged zilele trecute. Jucătoarele din Bielorusia, Olga Iaroșka și Alesia Belevici aveau și ele nevoie de viză pentru a călători în Ungaria. Managerul echipei, Petru Eleș, ne-a spus că nu acesta a fost motivul principal pentru care a renunțat la această deplasare, ci mai mult faptul că Alesia era accidentată, iar o parte din jucătoare sunt la lot, în vederea participării la C. E. din Franța. Mă rog, dacă e s-o dăm pe glumă, am zice că a murit și capra vecinului, ținând cont că și nouă ne pregătesc cehii același lucru. Nu e normal, acum când am intrat în al treilea mileniu.

Sâmbătă, la Pecica, s-a întâmplat un gest reprobabil pe terenul de fotbal. Antrenorul secund al echipei West Petrom l-a lovit cu capul în plină figură pe un jucător advers, care, până mai ieri, îmbrăca tricoul „petroliștilor". Am mai relatat cazul și așteptăm sancțiunile care se impun, atât din partea FRF, cât și din partea clubului

• TUR DE ORIZONT •

petrolist. Suntem convinși că președintele grupării West Petrom condamnă asemenea gesturi și credem că dacă președintele Dan Gabriel Boric ar fi asistat la meci, subalternul său nu și-ar fi permis o astfel de ieșire. Acum, noi știm că era ocupat cu turneul de baschet de la Polivalentă și cu căutarea unui manager la echipa antrenată de Dragan Petricevici, pe care antrenorul sârb îl tot căuta în spatele unei perdele la conferința de presă organizată săptămâna trecută ca să ne spună... nimic. Totul s-a volatilizat în spatele acelei perdele. Și manager și jucător. Numai sârbul din Sarajevo a crezut că noi suntem proștii satului și ne poate prezenta un număr de circ. Lamentabil. Și asta când nu l-a întrebat nimeni. S-a trezit vorbind singur. Îi amintim domnului Petricevici că angajarea unui manager la un club nu este treaba antrenorului. Sunt alții cu asta. Dumnealui să-și vadă de pregătirea echipei și vom fi, în continuare, alături de el, așa cum am fost și când gazetarii de pe Dâmbovița l-au mușcat de turul pantalonilor. Îi reamintim că am fost singurii care i-am luat apărarea. O vom face de fiecare dată când are dreptate, dar de scene demne de un cabotin să ne-scutească.

Și dacă tot suntem la baschet, să consemnăm victoria iugoslaviei, cu scorul de 78-69, în fața Turciei, în finala C. E. de baschet masculin, desfășurată la Istanbul. Pe locul trei s-a clasat Spania în dauna Germaniei. Ediția următoare a „europenelor" va avea loc în Suedia, în anul 2003, dar România, pentru a se califica, va trebui să se claseze pe unul din primele două locuri într-o grupă cu Spania, Grecia, Israel, Belgia și Danemarca. Mai obține calificarea și cele mai bune patru ocupante ale locului trei din aceste grupe. Meciurile se vor disputa în sistem tur-retur în luna noiembrie 2001, în ianuarie și noiembrie 2002 și ianuarie 2003. La turneul final participă 16 echipe. Ultimul turneu final la care a participat reprezentativa masculină a țării noastre a fost în 1987, în Grecia. În schimb selecționata feminină a României, cu arădence în formație și condusă de pe margine de George Mandache, va încerca o clasare cât mai bună la „europenele" ce vor începe peste două zile în Franța.

Lumea tenisului nu cunoaște odihnă. Un turneu se încheie, altul începe. În finala feminină a US Open s-au întâlnit două surori. A câștigat Venus cu 6-2, 6-4 în fața mezinei Serena. Una peste alta surorile Williams au încasat 1,275 milioane de dolari. Premiile au fost egale cu cele acordate băieților, unde în finală australianul de numai 20 de ani Lleyton Hewitt nu i-a lăsat nici o șansă americanului Pete Sampras, în fața căruia a câștigat cu 7-6, 6-1, 6-1. Scurt! Câștigătorul a luat 850.000 de dolari, iar învinsul, jumătate. Ne face plăcere să reamintim că în 1973 Ilie Năstase a fost, deocamdată, singurul român care a câștigat acest turneu. Acum el împreună cu Ion Țiriac sunt organizatorii turneului Gelsor Open Romania, care a început la Arenele BNR din București. Tenisul e un turneu continuu.

Duminică, la Melbourne, s-a încheiat sezonul atletic, cu o frumoasă victorie a Violetei Beclea-Szekely în proba pe care a dominat-o autoritar în acest an, cea de 1500 m. Cu excepția cursei de la Edmonton, unde aurul „mondialelor" a revenit Gabrielei Szabo, Violeta clasându-se a doua, în rest a câștigat tot. Suma ce i-a revenit în acest an se ridică la aproape 400.000 de dolari. Tot la Melbourne a luat startul în proba de 400 m.g. și Ionela Tîrlea („Atletismul Arădean"), clasându-se pe locul 6, cu timpul de 55,52 sec.

ALEX. CHEBELEU

Baschet

„CUPA WEST PETROM" A RĂMAS LA ARAD

Ieri s-a încheiat turneul internațional de baschet masculin dotat cu „Cupa West Petrom", al cărui scop a fost verificarea potențialului participantelor și urcușul în ceea ce privește forma sportivă. Competiția a luat sfârșit cu un triumf în forță al echipei organizatoare, care a adunat victorii în toate cele trei jocuri susținute. Aseară, în meciul de închidere, **West Petrom** a dispus categoric de **Radivoj Korac Sarajevo (Bosnia)** cu **104-64** (26-16, 21-16, 33-23, 24-9). A fost seara lui Attila Veres, arădeanul dirijându-și ireproșabil coechipierii. O diferență notabilă, de 10 puncte, a existat încă din sfertul întâi, ea amplificându-se surprinzător de mult în continuare. Se va ajunge până la atingerea sutei, arădenii reușind cel mai bun (și spectaculos) meci al lor din acest turneu.

Realizatori: Veres 21 (3x3), Marjanovic 19 (5x3), Alexe 16 (2x3), Burlacu 15, Apostol 12, Szijarto 8 (1x3), Konakovic 8, Dehelean 3 (1x3), Betea 2 respectiv Bajrovic 22 (3x3), Muzur 14 (1x3), Suljagic 11, Mahmutovic 9 (1x3), Radovic 4, Ademovic 2, Handzic 2.

În celălalt joc, pentru locurile 3-4, **Natur Tex Szedeak Szeged** a întrecut belgrădenii de la **Beopetrol** cu **93-88** (26-21, 25-24, 29-20, 13-23). Deși au revenit de la 69-50 la numai trei puncte diferență (89-86), iugoslavii nu au avut puterea să se impună pe final. Important aportul adus de Deak la obținerea succesului.

Campioanele au pierdut cu Szeged. Într-o partidă de verificare desfășurată ieri dimineață la Polivalentă, **BC ICIM Arad** a fost depășită de nou-promovata **Szeged** cu **58-87**.

ADRIAN HĂRȚĂU

Liga Campionilor

Aseară, în etapa inaugurală din cadrul primei faze a Champions League s-au înregistrat rezultatele:

GRUPA A

● **A.S. Roma - Real Madrid 1-2 (0-0)**

● **Lokomotiv Moscova - Anderlecht Bruxelles 1-1 (1-1)**

GRUPA B

● **Dinamo Kiev - Borusia Dortmund 2-2 (2-0)**

● **Liverpool - Boavista Porto 1-1 (1-1)**

GRUPA C

● **Mallorca - Arsenal Londra 1-0 (1-0)**

● **Schalke 04 - Panathinaikos 0-2 (0-0)**

GRUPA D

● **Galatasaray Istanbul - Lazio Roma 1-0 (0-0)**

● **F.C. Nantes - P.S.V. Eindhoven 4-1 (3-0)**

C.N. de motociclism viteză

ARĂDEANUL ROBERT MUREȘAN - IMBATABIL ÎN ÎNTRECERILE JUNIORILOR

Duminică, pe Aeroportul Internațional Arad s-a desfășurat etapa a V-a a Campionatului Național de motociclism viteză organizat de Motoclub Las Vegas Racing Team din Arad și federația de specialitate.

În condiții deosebit de nefavorabile, sportivii au avut ocazia să-și arate adevăratul talent, toată cursa desfășurându-se pe ploaie.

Sportivii legitimați la motoclubul arădean s-au dovedit a fi excepționali piloți pe ploaie. Astfel, Pascota Ionel a ocupat pentru prima dată locul I la clasa Super Sport, Mureșan Aneliese Isabela pentru prima dată locul II la clasa Juniori III, iar Robert Mureșan a confirmat faptul că este cel mai bun la clasele de juniori obținând locul I atât la juniori II cât și la juniori III.

Holschwandner Cornel și Pop Claudiu au îmbunătățit rezultatele motoclubului arădean obținând primul locul I la clasa 50 cc Sport Băieți și locul II la clasa 125 cc iar Pop Claudiu locul III la clasa 125 cc. Clasa de side car (ataș) ca și până acum nu s-a desfășurat, deoarece celelalte cluburi din țară nu au avut pregătite atașurile.

Cu rezultatele obținute, Motoclub Las Vegas Racing Team se apropie de Steaua General Turbo Honda București, la numărul de puncte acumulate pe echipă. Anul acesta mai sunt de desfășurat două etape, din care una la Tg. Mureș în 29 septembrie.

La clasa specială de Super Moto, clasă care nu face parte din cadrul Campionatului Național, deci nu se punctează, dar este o clasă deosebit de spectaculoasă deoarece participă motociclete de enduro sau motocros echipate cu cauciucuri de asfalt (fără crampoane) rezultatele au fost:

Locul I - Ottmar Buholtz (Lupo Racing Timișoara)

Locul II Radu George Răzvan (Racing București)

Locul III Pascota Ionel (Las Vegas Racing Team Arad)

CĂLIN MNERIE

CAMPIONATUL JUDEȚEAN „PROMOȚIE"

Seria A

Rezultatele etapei a III-a: Căpâlnaș - Mailat 1-7; Mândruloc - Miniș 4-2; V. Săvârșin - Secusigiu 8-0; Semlac - Fântânele 5-4; Cruceni - Munar 2-1; Zădăreni - Ususău 3-0. Partida Frumușeni - Mănăștur a fost anulată.

CLASAMENT

1. V. Săvârșin	3	2	1	0	13-3	7	(+1)
2. Mailat	3	2	1	0	11-4	7	(+4)
3. Mândruloc	3	2	1	0	7-2	7	(+1)
4. Zădăreni	3	2	0	1	7-4	6	(0)
5. Cruceni	3	2	0	1	5-6	6	(0)
6. Mănăștur	2	1	1	0	7-3	4	(+1)
7. Semlac	3	1	1	1	8-11	4	(-2)
8. Munar	3	1	0	2	6-5	3	(0)
9. Frumușeni	2	1	0	1	4-5	3	(0)
10. Miniș	3	1	0	2	8-11	3	(0)
11. Căpâlnaș	3	1	0	2	8-12	3	(0)
12. Fântânele	3	0	1	2	6-10	1	(-2)
13. Ususău	3	0	1	2	4-8	1	(-2)
14. Secusigiu	3	0	1	2	0-11	1	(-2)

Seria B

Rezultatele etapei a III-a: Olari - Dud 1-2; Horia - Seleuș 2-1; Chereluș - Agrișul Mare 1-3; Nădab - Zărand 4-5; Chier - Protguard 7-0. Întâlnirea Drauț - Nadăș a fost amânată.

CLASAMENT

1. Dud	3	3	0	0	8-1	9	(+6)
2. Horia	3	3	0	0	10-6	9	(+3)
3. Olari	3	2	0	1	7-3	6	(0)
4. Zărand	3	2	0	1	11-8	6	(+3)
5. Agrișul Mare	3	2	0	1	7-4	6	(+3)
6. Chereluș	3	1	1	1	4-5	4	(-2)
7. Chier	3	1	0	2	13-10	3	(-3)
8. Nădab	3	1	0	2	10-12	3	(-3)
9. Drauț	2	1	0	1	1-3	3	(0)
10. Protguard	3	0	1	2	0-8	1	(-2)
11. Nadăș	2	0	0	2	4-8	0	(-3)
12. Seleuș	3	0	0	3	2-9	0	(-3)

Seria C

Rezultatele etapei a III-a: Buteni - Hălmagiu 6-1; Șomoșcheș - Vârfurile 4-1; Cermei - Lunca Teuz Gurba 1-2. Bârsa a stat.

CLASAMENT

1. Buteni	3	2	0	1	12-7	6	(0)
2. Lunca Teuz-Gurba	3	2	0	1	8-6	6	(+3)
3. Bârsa	2	2	0	0	6-4	6	(+3)
4. Șomoșcheș	3	1	0	2	7-7	3	(-3)
5. Vârfurile	2	1	0	1	5-7	3	(0)
6. Cermei	2	0	0	2	4-6	0	(-3)
7. Hălmagiu	1	0	0	1	1-6	0	(0)

• Universitatea Sebiș a fost exclusă din campionat.

Business Jet România

Angajeaza casier:
-dinamic
-amabil
-abilitati calculator
-studii medii (liceul economic -avantaj)

Trimiteti CV la adresa :Bv.Revolutiei 66 sau geea@arad.ro . Inf la tel: 284010 sau 282466

(5927384)

S.C. VBN DOORS S.R.L.

ANGAJEAZĂ: *TÂMPLARI profesioniști*

Condiții:
▼ vârsta între 22-40 ani,
▼ profesionalism în domeniul lemnului,
▼ disponibilitate de lucru pt. program prelungit

Se oferă salarizare foarte bună, în funcție de nivelul profesional.

Informații la tel. 216.586, 095.427.209 (2204902)

Direcția de Sănătate Publică a Județului Arad

împreună cu

Comisia de Acreditare a Personalului Medical,

organizează în data de **18 septembrie 2001, ora 8,00**

concursul de ocupare a posturilor vacante de

MEDICI ȘI DE ACREDITARE publicate în „Viața Medicală" nr. 30 din 27.07.2001 și „Orizonturi Medicale".

La acest concurs vor participa atât medicii care și-au depus dosarele de concurs la Direcția de Sănătate Publică a Județului Arad cât și medicii care au depus dosare de acreditare la Comisia de Acreditare a Personalului Medical.

Concursul se va desfășura la Spitalul Clinic Județean Arad, Str. Spitalului nr. 2-4.

Pentru relații suplimentare puteți suna la DSPJ Arad tel. 236484 și la Comisia de Acreditare tel. 270202 int. 110.

(2204903)

ADMINISTRAȚIA FINANȚELOR PUBLICE NĂDLAC

În temeiul art. 55 și 65 din O.G. nr. 11/1996 privind executarea creanțelor bugetare,

SE VOR VINDE PRIN LICITAȚIE PUBLICĂ

bunurile debitorului

S.C. APOTERM Nădlac S.A. după cum urmează:

■ **BUNURI MOBILE:** - Grup electrogen motor Stalowa Vola - 50.000.000 lei, Bazin 7500 litri (buc. 2) - 7.500.000 lei/buc., Cazan încălzire PAL 45 0,85 Gcal - 100.000.000 lei. Prețurile conțin T.V.A.

Licitația va avea loc la data de 24.09.2001, ora 10,00, în orașul Nădlac, la sediul societății, str. N. Bălcescu, nr. 76 A.

Informații la telefon 474627. (2204895)

HOTEL ASTORIA VINDE:

▶tâmplărie aluminiu rezultată din dezafectare restaurant
▶televizoare color. (C.A.)

Informatii camera 212.

Tribunalul Arad

Anunță:

Scoaterea la concurs a unui număr de: **3 posturi de GREFIER** la Tribunalul Arad, **3 posturi de GREFIER** la Judecătoria Arad

Examenul va avea loc în data de 5.10.2001 la sediul Tribunalului Arad camera 82.

ÎNSCRIERILE se fac până la data de 24.09.2001 la Tribunalul Arad, etaj I camera 82.

La cererea de înscriere se vor anexa următoarele:

a. buletinul de identitate - copie;
b. certificatul de naștere, certificatul de căsătorie - copie;
c. diploma de licență sau diploma de bacalaureat, după caz - copie;
d. certificatul de cazier - original;
e. curriculum vitae;
f. certificatul de sănătate - original;
g. două fotografii tip buletin.
h. chitanța de achitare a taxei de examen.

Candidații vor depune și o recomandare privind profilul profesional și moral de la precedentele locuri de muncă sau de la unitatea de învățământ, pentru absolvenții care se angajează pentru prima dată.

Bibliografia se va comunica la depunerea dosarului.

Informații suplimentare la camera 82, Tribunalul Arad.

Președinte
Horea Oprean

(2204900)

AGENȚII DE PUBLICITATE

SEBIȘ
Primăria orașului Sebiș
◆ Agent publicitar
Ciolea Mirela
◆ Program 8,00 - 15,00
◆ Telefon 420.303

LIPOVA
S.C. ELCOTRANS S.R.L.
Lipova
◆ Str. Bălcescu Nr. 16,
◆ Telefon 561.426 sau Fax 563.091
◆ program 7,30-15,30

INEU
Primăria orașului Ineu
◆ agent publicitar
Carmen Țole
◆ program 8,00 - 15,00
◆ Telefon 092-846765

NĂDLAC
„GYURIAN"
◆ str. Griviței Nr.58
◆ agent publicitar
Gyurian Bohuslav
◆ Telefon 474.580

CHIȘINEU CRIȘ
Primăria orașului Chișineu Criș
◆ Agent publicitar
Mihaela Brândaș
◆ Program 8,00 - 15,00
◆ Telefon 520.098

SÂNTANA
Bibliotecă
◆ Agent publicitar
Alexandru Victoria
◆ Program: 8,00 - 15,00
◆ Telefon: 462471

GURAHONȚ
Primăria orașului Gurahonț
◆ Agent publicitar
Alexandru Herlău
◆ Program: 8,00 - 15,00

PÂNCOTA
S.C. ELIDOR
◆ Str. T. Vladimirescu, nr. 34
◆ Agent publicitar
Cristina Mihăicuța
◆ Program: 8,00 - 15,00
◆ Telefon: 466.213

CURTICI
◆ Str. Vasile Goldiș nr. 1
◆ (Magazinul HOBBYLAND)
◆ Program: 9,00 - 18,00

SĂVÂRȘIN
Magazinul alimentar Mixt „HANS AUTO"
◆ Str. A. Iancu Nr. 411
◆ Telefon: 557.339

CERMEI
Primăria Cermei
◆ Agent publicitar
Florica Nagy

SOMOȘCHEȘ
◆ Agent publicitar
înv. Ioan Nagy
◆ Telefon: 511.860

VÂRFURILE
MĂGULICEA
◆ Agent publicitar
Sida Voicu
◆ Telefon 318442

ANUNȚURILE se primesc în regim de urgență și pot să apară în ziarul „ADEVĂRUL" de a doua zi.

Informații telefon 280.904

S.C. EXPERT SA ARAD

în calitate de lichidator al S.C. ALFAR SA ARAD

anunță vânzarea, în conformitate cu prevederile Legii 64/1995 republicată, prin **LICITAȚIE PUBLICĂ**, deschisă, cu strigare, a următoarelor active:

Activ	Denumire activ
2	Pavilion administrativ
4	Hala sortare
5	Clădire cantină + punct termic 6
6	Atelier electric și întreținere
7	Atelier remiză + mecanică 22 + 23
8	Clădire tâmplărie
9	Clădire laborator chimizare
10	Clădire activ chimizare
11-17	Ferma 1, 2, 3, 4, 5, 6, 8 Sere
18	Surse, acumulări și rețele apă tehnologică
19	Rețele termice interioare
20	Rețele termice exterioare
21	Clădire centrală termică
22	Fabrica de conserve și depozit
23	Ferma 1 - ciupercărie
24	Ferma 2 - ciupercărie
25	Hala compostare 1
26	Hala compostare 2
27	Platformă betonată + șopron
28	Platformă depozitare
29	Atelier împletituri
30	Depozit carburanți
FN	Ferma 10 - Bloc Seră 3 ha - pentru demolare

Toate activele sunt amplasate în Arad, Calea Zimandului nr. 3, putând fi vizitate zilnic între orele 9,00-14,00.

Lista cu motivele și prețurile de pornire în licitație precum și caietul de sarcini cuprinzând descrierea activelor și regulamentul de desfășurare al licitațiilor, se pot obține zilnic, între orele 9,00-14,00, la sediul SC ALFAR SA Arad, Calea Zimandului nr. 3.

Licitațiile pentru toate activele din prezentul anunț vor avea loc în data de 19.09.2001, ora 12 la sediul SC ALFAR SA Arad, Calea Zimandului nr.3.

Termenul de înscriere la licitație este până la data de 18.09.2001, ora 15,00.

Pentru activele neadjudecate licitația va fi reluată săptămânal, după o publicitate prealabilă.

Informații suplimentare cu privire la desfășurarea licitației *pot fi obținute la sediul societății din Arad, Calea Zimandului nr. 3, sau prin telefoanele 057-276101 Jurcovan Cornel, Dabici Mirela și 092-343784 Moț Marius.*

CASA NAȚIONALĂ DE PENSII ȘI ALTE DREPTURI DE ASIGURĂRI SOCIALE

CASA JUDEȚEANĂ DE PENSII ARAD
SERVICIUL CONTROL ȘI RECUPERARE CREANȚE

Str. Gh. Lazăr nr. 20

În temeiul art. 55 din O. G. 11/1996 privind executarea creanțelor bugetare, aprobată prin Legea nr. 108/1996, cu modificările și completările ulterioare, se face cunoscut prin prezenta că în ziua de 21, luna septembrie, anul 2001, orele 10,00, în localitatea Arad, str. Gh. Lazăr nr. 16, se vor valorifica prin **LICITAȚIE PUBLICĂ** următoarele bunuri mobile, aparținând debitorului **SC FALCO TRADE SA** (evaluate în lei, prețul necuprinzând TVA); licitația I-a

■ utilaje prelucrarea cămii ■ autoturisme ■ calculatoare, birotică.

Informații suplimentare se pot obține la sediul Casei Județene de Pensii Arad, str. Gh. Lazăr nr. 20, camera 218 sau la telefon: 280176 int. 127; 094/131774; 281345 - int. 123. (2204897)

S.C. BAT ARAD S.A.

cu sediul în Arad, str. Poetului nr. 131/a

VINDE pe bază de comandă fermă următoarele tipuri de combustibili:

- C.L.U. (combustibil lichid ușor)
- Păcură

Pentru informații vă rugăm să apelați la telefoanele 092.211.174 și 092.251.580. (2204898)

TIPĂRITURI PENTRU ȘCOLI

Tipografia MEDIAGRAF

TIPĂREȘTE LA COMANDĂ:

- carnete de elev - cls.I-XII
- cataloage - cls. I-XII
- legitimații
- registre intrare-ieșire
- foi matricole
- condice de prezență
- diplome
- carnețele inscripționate
- repertoare
- coli cu antet
- caiete tematice
- reviste școlare
- ziare
- hărți
- diferite materiale didactice
- calendare pentru 2002

Pentru aceste tipărituri acordăm regim de urgență pentru executarea la data stabilită.

Pentru școlile care comandă tipărituri cu un tiraj mare **ACORDĂM reduceri de preț.**

RUGĂM PE CEI INTERESAȚI, conducerile școlilor din municipiul și județul Arad să ne contacteze la telefonul 250.902 sau 250.920 în vederea lansării comenzilor.

Nu uitați S.C. MEDIAGRAF S.A. se află în ARAD, str. Feleacului (lângă Complexul comercial Jackson). (G)

ComputerLand ROMANIA

Distribuitor Autorizat dialog

dormi ziua
ca să vorbești noaptea

- **DIALOG FREE** - *numai* **9$*** *abonament lunar și* **180 minute gratuite****
- *cel mai generos program oferit clienților fideli:* **Multiplu de Dialog*****
- *cele mai bune prețuri la telefoanele* **Sagem, Alcatel** *și* **Hagenuk** *(începând de la* **7$***)
- **cadouri** - *accesorii GSM pentru fiecare abonament*
- **tombolă** - *două premii speciale:* **combine audio Philips**

TELECOMPLUS · Tel. 057-214552

* Prețul nu include TVA; stoc limitat. ** Ofertă valabilă pentru convorbirile în rețea între orele 20:00 - 7:00 de luni până vineri și de vineri, orele 20:00, până luni, orele 7:00. *** Minute gratuite lunare și aniversare (după 8 luni de abonament); prețuri speciale la achiziționarea a diverse produse și servicii (după un an de abonament), prin partenerii în Club Dialog, precum și multe alte gratuități, în funcție de vechimea în rețeaua Dialog. Detalii la telefon 01-2033933.

ROMANIA

Agentia Domeniilor Statului

București, Bd. Carol I, nr.17, sect. 2, tel. 314.94.22; fax 313.61.26

ERATĂ

Referitor la „Anunț publicitar privind vânzarea de acțiuni și concesionarea terenurilor cu destinație agricolă prin negociere directă cu preselecție" pentru Societatea Comercială Agroindustrială Fântânele SA, jud. Arad, anunț apărut în data de 05.09.2001 în ziarul „Evenimentul Zilei", se precizează următoarele modificări: la alineatul 1, „un număr de 190.534 acțiuni, reprezentând 70,015% din capitalul social" se înlocuiește cu „un număr de 426.110 acțiuni, reprezentând 84,3268% din capitalul social".

(2204899)

BB Computer SRL

ARAD Str. N.Bălcescu nr.12 tel/fax: 057-280555, 280666

AUTORIZAT DE CENTRUL NAȚIONAL DE PREGĂTIRE ÎN INFORMATICĂ BUCUREȘTI CPI S.A.

Centrul teritorial de pregătire în informatică
organizează următoarele cursuri

Utilizare Windows 98 (Inițiere)
Programat: 19.09.2001 după masa
17.10.2001 după masa

Utilizare Word 2000 în limba română
Programat: 07.11.2001 după masa

Utilizare baze de date FoxPro
Programat: 02.10.2001 după masa

Utilizare Excel 2000 în limba română
Programat: 13.11.2000 după masa

Programare în Visual Basic
Programat: 12.12.2001 după masa

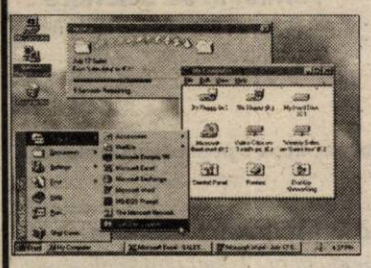

Important:

Cursanții care au absolvit mai multe cursuri pot primi diplome de **formare în meseriile**:
-programator aplicații de gestiune(studii superioare)
-programator ajutor
-operator

Diplomele sunt eliberate cu avizul **Ministerului Educației Naționale**

Vaillant Nr. 1 în Europa

CEA MAI BUNĂ CĂLDURĂ

anunță:

S.C. Comera S.A. - Arad nu mai este distribuitor autorizat Vaillant, începând cu data de 12 septembrie 2001.

Garanțiile precum și activitățile de service aferente aparatelor Vaillant comercializate până în prezent de S.C. COMERA S.A. vor fi preluate de un distribuitor autorizat Vaillant, ce va fi desemnat ulterior.
Pentru urgențe sunați la HTC.

CĂUTĂM REPREZENTANȚI ZONALI !
Seriozitatea, profesionalismul și corectitudinea sunt criteriile de selecționare.
Show-room-ul constituie un avantaj.

HTC - Hornoff Trade Consult SRL - Reprezentanța Generală Vaillant

București 5, Str. Uranus nr. 98
Tel.: 01 4105622, 01 4104373, Fax: 01 4106778
e-mail: vaillant@fx.ro

MATRIMONIALE

TÂNĂRĂ SEXY ofer clipe fierbinți domnilor generoși, ofer refugiu. Telefon 094 160 682. (23507)

VÂNZĂRI APARTAMENTE O CAMERĂ

Vând garsonieră cf. I, Vlaicu, îmbunătățită, 8.000 DM. Telefon 253364. (23389)

Vând garsonieră cf. III, renovată, mobilată, frigider, str. Predeal bl. G1, parter, 5.000 DM. Telefon 251010, orele 18-21. (22732)

Vând urgent garsonieră confort I, Piața UTA, bloc U 7, etaj IV. Telefon 274712; 094.479.365. (22987)

Vând garsonieră avantajos, studenți și elevi, central. Telefon 095 350 689. (23188)

Vând garsonieră Vlaicu, bloc A10-1, etaj I, 4.200 DM. Telefon 228853. (23426)

Vând garsonieră cf. III, str. Roșiori, et. III, faianțată, mobilată, satelit. Telefon 271005. (23505)

Vând garsonieră cf. I, mobilată, telefon, contoare, et. 4/4, Piața Soarelui, 8.500 DM, negociabil. Telefon 248473, 094 510 422. (23529)

Vând garsonieră, cf. I, Confecții. Telefon 095 897 620. (23529)

Vând garsoniere, str. Predeal, bl. G,. Telefon 257471, orele 8-18, 213345, după 20. (23545)

Vând garsonieră cf. III, bl. A10/1, ap. 5, 3.800 DM, Vlaicu-Fortuna. (23565)

Vând garsonieră cf. I, finisată, balcon închis, et. 3/4, str. Poetului. Telefon 273154 sau 286363. (23570)

VÂNZĂRI APARTAMENTE DOUĂ CAMERE

Vând urgent apartament 2 camere, zona Intim. Telefon 277369; 093.169.998. (23322)

Vând (schimb) apartament la casă, 2 camere, gaz, central. Telefon 284616.

Vând apartament 2 camere, Miorița, bl. 255, sc. B, et. 6/6, preț fix 12.000 DM. Telefon 212472.

Vând apartament 2 camere, UTA, decomandat, acoperiș țiglă. Telefon 273049. (23044)

În Lipova, vând apartament 2 camere (ne)mobilat, etaj 2, parchet, faianță, gresie, boiler, urgent și convenabil. Telefon 095.664.464. (23329)

Vând apartament bloc 2 camere parter, decomandat, 25.000 DM negociabil. Telefon 212120, orele 8-15. (23402)

Vând apartament 2 camere la casă, Aradul Nou, 8.500 DM. Telefon 228853. (23426)

Vând apartament 2 camere mobilat și îmbunătățit, zona Micălaca. Informații orele 15-17, telefon 272323. (23320)

Vând apartament 2 camere, Podgoria, parter, contorizat. Telefon 237398. (22708)

Vând apartament 2 camere, Piața Spitalului, 19.000 DM, negociabil. Telefon 095 535 014, 273996. (23130)

Vând apartament 2 camere, decomandate, 700 Micălaca, et. 4/4, garaj, 14.500 DM. Telefon 092 590 178. (23499)

Vând apartament ultracentral, 2 camere, 100 mp, parter înalt, cumpărat cu Legea 112. Telefon 282979. (23536)

VÂNZĂRI APARTAMENTE TREI CAMERE

Ocazie! Vând 3 camere, Vlaicu, parchet, 9.600 DM. Telefon 270856. (23389)

Vând 3 camere Romanilor, mici îmbunătățiri, 16.000 DM. Telefon 270856. (23389)

Vând urgent apartament 3 camere, Aradul Nou, decomandat, et. 4/4, 20.000 DM, negociabil. Telefon 278187, 094 552 156. (23585)

Vând apartament 3 camere, ultracentral, (Palatul Cenad). Telefon 095.829.340. (23263)

Vând apartament Samantha, 3 camere contorizat, 42.500 DM. Telefon 057 - 253331. (23321)

Vând apartament 3 camere zona 500, parter. Telefon 092.468.220. (23319)

Vând apartament 3 camere confort 2 sporit, preț 13.000 DM negociabil. Telefon 229021; 245186. (23370)

Vând apartament 3 din 4 camere, bucătărie 6/3,5 m gresie, faianță, parchet, etaj 2, Piața Soarelui, negociabil. Telefon 092.870.752; 259891. (23431)

Vând apartament 3 camere, Bd. Revoluției 10, et. I, 2 băi, 110 mp. Telefon 212372. (22624)

Vând apartament 3 camere, Vlaicu, et. II/IV, modificat occidental. Telefon 057-229201, 092 852 929. (23448)

Vând apartament 3 camere, semidecomandate, et. I, Vlaicu-Fortuna, 15.500 DM. Telefon 092 590 178. (23499)

Vând apartament cu 3 camere, zona Alfa, lângă linia de tramvai. Telefon 257639. (23564)

Vând apartament 3 camere, zona Intim, et. II, îmbunătățiri, garaj de cărămidă. Telefon 251750. (23567)

VÂNZĂRI APARTAMENTE PATRU CAMERE

Vând apartament 4 camere, 2 băi, îmbunătățit, Micălaca, etaj III, 28.000 DM negociabil. Telefon 251904; 236409; 260121 - seara. (23033)

Vând apartament central 4 camere decomandate. Telefon 094.797.466. (23376)

Vând apartament 4 camere, ultracentral, et. I, contorizat, apă caldă și rece, marmorat, alarmă, preț 73.000 DM, negociabil. Telefon 092 281 523. (23207)

Vând apartament 4 camere, 200 mp, Bd. Revoluției. Telefon 093 295 313. (23471)

VÂNZĂRI CASE

Vând casă cu etaj, parterul amenajat magazin alimentar, cu birou, magazie, arhivă pentru acte, baie, încălzire centrală proprie pe gaz, curent trifazic; etaj 3 camere, baie, casa scărilor, terasă mare în curte + anexă, 2 camere, bucătărie, debara; anexă cu o cameră și dependință; în curte spălătorie auto cu tot cu aparate, pentru magazin rafturi și vitrine frigorifice noi. Telefon 092.571.335; 093.169.998. (23299)

Vând casă SÂNMARTIN nr. 242 cu grădină mare. Telefon 536819. (23479)

Vând urgent casă Fântânele, 3 camere, bucătărie, beci, apă, gaz, preț negociabil. Telefon 274712, 094.479.365. (22987)

Ocazie unică! Vând casă mică, cărămidă + văiugă, locuibilă, apă în curte, 2 camere, bucătărie, coridor, grădină 535 mp total, necesită reparații parțial, fără probleme inundații, zona Bujac, preț 12.000 DM. Telefon 090.493.362. (23010)

Vând casă comuna Covăsânț, nr. 178. Telefon 094.939.567. (23076)

Vând urgent casă, str. Clopoțeilor, 3 camere, baie, anexe, grădină 500 mp, 18.000 DM. Telefon 092.447.233. (23077)

Vând casă tip vilă. Telefon 094 583 747. (23140)

Vând casă cărămidă, 3 camere, 2 holuri, baie, bucătărie, garaj, grădină. Telefon 231936. (23105)

Vând 2 case, aceeași curte, grădină mare, Pârneava. Telefon 094.555.452. (23336)

Vând casă cu grădină, 3 camere, toate utilitățile, str. Porumbacului nr. 28, preț 35.000 DM, negociabil. Telefon 257848. (23358)

Vând casă în Șiria, sat Galșa, două corpuri clădire 4 camere, curte betonată, baie, cu boiler. Telefon 231524. (23236)

Vând casă str. Andrei Șaguna, nr. 230. Telefon 282793; 094.623.459. (23384)

Vând casă compusă 4 camere, 2 bucătării + anexă, gaz, apă, telefon, 1000 mp. Telefon 275245. (23386)

Vând casă din cărămidă locată pe colț, zona Bujac, preț 18.000 DM negociabil. Telefon 276619 sau 095.529.503. (23413)

Vând casă Aradul Nou, 3 camere + dependințe, hală nouă 60 mp, gaz, curent trifazic, teren 720 mp. Telefon 095 315 895. (22767)

Vând casă 110 mp + grădină 200 mp central, zonă liniștită, preț 46.000 DM. Telefon 095 610 290. (23156)

Vând casă 3 camere mari, bucătărie, baie, garaj, grădină, dependințe, localitatea Vladimirescu. Telefon 514838, 514466. (21556)

Vând casă din cărămidă, 3 camere, gaz, apă, suprafața totală 1.200 mp, localitatea Vladimirescu. Telefon 514391. (23494)

Vând 2 case cu 4 și 3 camere, teren 680 mp, preț 38.000 DM, negociabil, str. Rozelor 63, Grădiște. Telefon 259704, 092 976 776. (23486)

Vând casă 2+1 camere, 2 cămări, loc baie, bucătărie, grajd, 2 curți 1.000 mp + 1,94 ha pământ, preț 25.000 DM, negociabil. Telefon 276376. (23294)

Ocazie! Vând urgent casă str. A. Șaguna cu 4 apartamente și casă Tribunul Buteanu cu 2 apartamente, curte și grădină 1.200 mp, preț convenabil. Telefon 252917, 092 622 878. (23535)

Vând casă mare, 526 mp, 12 camere, ideal pentru birouri, str. I. Maniu 97. Telefon 257471, orele 8-18, 213345, după ora 20. (23545)

Vând casă cu carmangerie. Telefon 276102.

Vând casă în Macea 993, la strada principală, cu posibilitate de privatizare. Telefon 536437. (23541)

Vând casă 3 camere + dependințe, 4 cotețe porci betonate, grajd, grădină 28 ari, livadă + vie, localitatea Adea nr. 505, telefon 094 626 833. (7931694)

Vând casă modestă, cumpărată L112, Subcetate, teren 1.000 mp. Telefon 094 238 005. (23572)

Vând casă, comuna Sântana, str. Oituz nr. 15. Informații telefon 057-462412, 059-164553. (23575)

VÂNZĂRI SPAȚII

Vând spațiu comercial ultracentral, str, Mihai Eminescu, nr. 12, 108 mp, neamenajat, cu toate autorizațiile obținute pentru amenajare, 27.000 $. Telefon 092.344.705. (23462)

Vând spațiu Șirand Neptun, 400 mp, toate dotările. Telefon 092.826.526. (22973)

Vând avantajos spațiu comercial sau producție, 540 mp, parter bloc Șiria. Telefon 094.545.778. (23300)

Vând apartament în casă, dotat cu spațiu comercial la stradă, str. Mărășești nr. 7. Vând casă odihnă Barațca. Telefon 250407, 094 621 260. (22648)

Vând hală depozite, birouri și teren 5385 mp, în Cartierul Alfa. Telefon 092.397.193. (23311)

Vând club de noapte, toate dotările. Telefon 092 509 405. (23468)

Vând spațiu comercial 60 mp, pretabil orice, str. Brumărel nr. 3. Telefon 279684. (23525)

Vând gheretă proprietate personală, Piața Fortuna. Telefon 094 600 445. (23594)

VÂNZĂRI TERENURI

Vând pământ 3.48 ha în spate la Hanul de la Răscruce. Telefon 057 - 253764. (23331)

Vând teren 600 mp, str. Ghica Vodă, nr. 5, 8.000 USD. Telefon 095.390.354. (23341)

Vând 1000 mp teren intravilan zonă turistică Cladova. Telefon 094.797.466. (23376)

Vând teren 4.850 mp, zona de agrement Valea Crucii, Păuliș. Telefon 095 315 895.(27767)

Vând 1 ha teren, șoseaua centură, 6 DM. Telefon 093 295 313. (23471)

Vând 6.000 mp intravilan Micălaca, 12 DM/ mp, negociabil. Telefon 264495, după ora 16.30. (23265)

VÂNZĂRI AUTO

Vând Opel Manta CIV, numere noi, avariat, 1000 DM. Telefon 286211. (23460)

Redacția „ADEVĂRUL"

VINDE HÂRTIE

tăiată la format A 3 și A 4.

Pentru comenzi mari putem asigura orice alt format.

Informații la sediul redacției (B-dul Revoluției nr. 81), sau la telefon 280904 și 250902.

Vând RENAULT SCENIC 4x4 nou și RENAULT LAGUNA 1995, ambele benzină, înmatriculate persoană fizică. Telefon 092.237.792. (22369)

Vând Opel Vectra 1992, înmatriculabil, 1,6i, servodirecție, închidere centralizată, recent adus în țară, 5.200 DM. Telefon 095 312 174.

Vând autodubă Iveco 3,5 tone. Telefon 259718; 280753. (23344)

Vând Opel Senator 2,8 Automatic. Telefon 259715; 280753. (23344)

Vând MOTOARE DIESEL (Turbo) EUROPENE, garanție, act vamal, cutie viteze (5), accesorii. Telefon 093.570.094. (22341)

Aveți drum în țară și ați rămas în pană de cauciucuri? În LIPOVA, găsiți ANVELOPA de care aveți nevoie, LA CELE MAI MICI PREȚURI, cu garanție. Telefon 057-563027. (23155)

Vând camion SRD înscris persoană fizică cu multiple piese schimb. Telefon 463245. (7931183)

Vând Opel Kadett Combi Diesel 1,6, 1986, consum 4,5 litri, stare excepțională, 4.000 DM. Telefon 092.231.534; 057 - 231623. (22975)

Vând urgent autoutilitară marca Iveco Magirus, înmatriculată, localitatea Sâmbăteni, nr. 11. Telefon 094.795.255. (23388)

Vând Audi A4/1996 105 CP, alb, nerulat, impecabil. Telefon 282793; 094.623.459. (23384)

Vând Mercedes 208 Bus și transport marfă, an fabricație 1990, preț negociabil 13.000 DM. Zăbrani, telefon 092.754.050. (5927844)

Vând Ford Escort 1,6 Diesel consum 5 litri/%, persoană fizică. Telefon 057 - 220147. (23430)

Vând Dacia Nova, fabricație 1999, stare excepțională + alarmă. Telefon 094 691 106. (23112)

Vând la preț avantajos combine pentru păioase și porumb boabe: CLAAS, INTERNAȚIONAL, NEW HOLAND, pluguri reversibile de la 1-5 brazde, semănătoare păioase de 3 și 4 m, semănătoare porumb, presă balotat, MIG pentru îngrășăminte. Telefon 094.505.494. (22527)

Vând autotractor Iveco Turbo Star 20 tone, 1989 și semiremorcă Vibertti, 1990, stare perfectă de funcționare. Telefon 094.568.885. (22536)

Vând, schimb Mercedes cu diferență 5 clase 350 TD, an 1995, înmatriculat. Telefon 094.471.656. (22925)

Vând ARO 320, cu motor Brașov, după RK. Telefon 531205. (23469)

Vând VW golf Diesel, neînmatriculat, în stare bună. Telefon 287677. (23400)

Vând autoturism Dacia 1310, an fabricație 1984, stare foarte bună, culoare alb, CIV, nr. noi. Telefon 254146, 243381. (23463)

Vând Skoda Felicia, 1997, combi, 9.200 DM. Telefon 094 568 807. (23447)

Vând (schimb cu tractor) Mercedes 190D. Telefon 095 301 960. (23445)

Vând Nissan Sunny Diesel, 1993, combi, recent adus în țară; VW Passat, 1,8, 1990, prețuri negociabile. Telefon 466530, 095 690 555, 094 244 501. (23476)

Vând OPEL ASTRA CARAVAN 1,7 TD, an 1995, neînmatriculat; FORD ESCORT an 1998, full option, înmatriculat persoană fizică. Telefon 057-212441 sau 092 989 127. (23473)

Vând avantajos, sub prețul pieții, Ford Mondeo TD, 1.800 cmc, înmatriculat persoană fizică. Telefon 094 788 309, 057-259650. (23513)

Vând Dacia 1310L, 1999; Dacia 1410L, 1995, preț negociabil. Telefon 218042, 094 958 818. (23524)

Vând Mercedes 190, an 1992, accidentat, 1.500 DM. Telefon 214359. (23523)

Vând Ford Mondeo 1,6, 16V, an 1993, climă, central, geamuri electrice, ABS. Telefon 091 235 003. (23521)

Vând Alfa Romeo 33 înmatriculată. Informații telefon 093 950 247. (23517)

Vând VW Golf II, motorină, an 1986, 4+1 uși, numere Germania, 2.500 DM, negociabil. Telefon 093 575 081. (23526)

Vând camion Savien, 5.200 DM. Telefon 461370. (23528)

Vând Dacia pick-up 1304, 1992; Dacia Break, 1989; ARO camionetă 1999, 1993. Telefon 257471, orele 8-18; 213345, după ora 20. (23545)

Vând 2 Dacii 1310, din 87 și 88, nr. noi, stare bună. Telefon 260491, 260852. (23540)

Vând autoturism Dacia 1310L, an fabricație 1999, stare ireproșabilă, preț 5.500 DM. Telefon 094 249 849. (23547)

Vând foarte urgent Saviem carosat basculant, pornire la cheie, servodirecție, nr. noi, p.f., verificare valabilă până la 30 septembrie 2001, preț 2.100 DM, negociabil. Almaș 29, telefon 090 059 161. (7912184)

(Continuare în pagina 14) ➔

(Urmare din pagina 13)

Vând tractor U650, înmatriculat, cu toate utilajele agricole. Informații telefon 313437 Almaș. (7912183)

Vând Dacia 1310XLi, fabricație decembrie 2000, casco, alarmă, impecabilă, preț 6.300 DM. Telefon 095 419 088. (23569)

Vând combină de siloz E281, în stare de funcționare, localitatea Șepreuș telefon 532573. (7931696)

Vând Opel Astra Diesel, an 1993, 7.200 DM; Opel Vectra an 1994, benzină 7.200 DM, ambele neînmatriculate. Telefon 094 611 012. (7931695)

Vând Renault 21, stare perfectă; Renault 18 pentru dezmembrat. Sânleani 168, telefon 094 198 514, zilnic. (23577)

VÂNZĂRI ELECTRO

Vând congelatoare pe verticală, agregate frig și cameră frig. Telefon 259715; 280753. 823344)

Vând: CONGELATOARE, COMBINE FRIGORIFICE, TV COLOR, MAȘINĂ SPĂLAT AUTOMATĂ, prețuri avantajoase, garanție, postgaranție. Telefon 259001. (23193)

Vând cântar electronic, cântar semiautomat. Telefon 258715; 280753. (23344)

Vând MAȘINĂ SPĂLAT AUTOMATĂ, TV COLOR, COMBINE FRIGORIFICE, prețuri avantajoase, garanție, postgaranție. Telefon 278500. (23193)

Vând TV COLOR, CONGELATOARE, COMBINE FRIGORIFICE, MAȘINĂ SPĂLAT, prețuri avantajoase, garanție, postgaranție. Telefon 284000. (23193)

Vând VIDEO, TV COLOR, MAȘINĂ SPĂLAT AUTOMATĂ, COMBINE FRIGORIFICE, CONGELATOARE, garanție. Telefon 275681. (23193)

Vând CASE MARCAT FISCALE și CÂNTARE ELECTRONICE, omologate. Telefon 282829; 272727. (f. 2059562)

Vând televizoare color, diferite diagonale: Philips, Grundig, garanție. Telefon 264004. (23308)

Vând MAȘINĂ de SPĂLAT AUTOMATĂ, import Germania, cu garanție; prețuri avantajoase ! Telefon 259339; 094.706.321. (22699)

Vând foarte ieftin și bun FRIGIDERE, CONGELATOARE, LADĂ FRIGORIFICĂ, COMBINĂ FRIGORIFICĂ, VITRINĂ FRIGORIFICĂ, ofer garanție. Telefon 259339, 094.706.321, (22699)

Vând TELEVIZOARE COLOR import GERMANIA, modele noi, prețuri mici. Oferim GARANȚIE. Telefon 259339; 094706.321. Telefon 259339; 094.706.321. (22699)

Locuiți în afara Aradului? Chiar lângă dv. în LIPOVA, găsiți MAȘINI DE SPĂLAT, FRIGORIFICE, TELEVIZOARE COLOR, VIDEO, la prețuri foarte mici, toate cu garanție. Telefon 057-563027. (23155)

Vând TV LG diferite modele, noi, import Germania, preț interesant. Telefon 280260, 092.262.434, orar: 10-18.

Vând PENTIUM I 133 MHz, 32 RAM, 1 GB, monitor, tastatură, mouse, stoc limitat, 250 DM, Telefon 280260, 092.262.434, orar: 10-18.

Vindem imprimante A 3 cu ace IBM/ Epson 160 CPS noi, 300 DM. Telefon 280260, orele 10-18; 092.262.434.

Vindem CALCULATOR PENTIUM 3 933 MHz 128 RAM HD 30 Gica - CD - ROM, placă sunet vofer modem 56 K placă video 32 MB Shared. Telefon 280260, 094.552.226.

Vând CALCULATOR PENTIUM 200 MMX cu modem, CD ROM placă sunet monitor 14 SVGA. Telefon 280260, 094.552.226.

Vând TV color diagonala 37-67; frigidere; congelatoare; combine; lăzi și vitrine frig; mașini automate cu garanție un an. Orele 9-19, telefon 274600 sau 19.30 - 23, telefon 241355. (22619)

Vând aparate de cafea profesionale cu 1 și 2 brațe și aspiratoare de praf și cu spălare, ofer garanție, service și piese de schimb. Telefon 213150, 094.192.215. (23226)

Vând Laptop HP, imprimantă color, scaner color, 1200 DM. Telefon 253331. (23321)

Vindem TELEVIZOARE COLOR, garanție 6 luni, preț 2.000.000-3.000.000 lei. Telefon 244904, orele 9-17. (21656)

Vând diferite telecomenzi pentru televizor (185.000 lei), video, satelit; componente electronice. Telefon 092 368 868, 095 794 894; www.telecomanda.ro. (mp)

Vând televizor color, mașină spălat automată, cuptor microunde, Pentium II, videorecorder. Telefon 284604. (23070)

Vând mașină spălat automată Phillips, preț 150 DM. Telefon 253136. (23504)

Vând telefoane noi, SIEMENS SL 45 (cel mai nou model), cu accesorii, preț avantajos. Telefon 093 529 728. (23620)

Vând televizor color mic 37-51 cm. Telefon 281560. (23598)

Vând televizor color stereo, 66 cm. Telefon 281560. (23598)

Vând stație taxi AM FM 65 DM schimb cu ceas taxi. Telefon 093 776 500. (23617)

Vând mașini spălat automate, combine frigorifice, televizoare color. Telefon 251392. (23599)

VÂNZĂRI DIVERSE

Vând termoteca Ariston și Bereta, sigilate. Telefon 092 301 798. (23518)

Vând LEMNE FOC, NISIP, BALAST, la domiciliu. Telefon 214010. (23353)

Vând termoteca Turbo și la coș. Telefon 253973, 093 727 470.

Vând mobilă de tineret. Telefon 259120, după ora 18.

Vând BCA, blocuri ceramice, ȚIGLĂ 10 modele, UȘI, FERESTRE, PAL, placaj, PFL, bitum, carton asfaltat, cărămidă, teracote, plăci azbociment, dușumele și lambriuri, etc; str. Pădurii, nr. 69. Telefon 211272. (23351)

Vând TEJGHELE, MESE birou, RAFTURI depozit. Telefon 259715; 280753. (23344)

Vând PLASĂ GARD zincată toate dimensiunile, 19.000 lei/kg; TABLĂ DECAPATĂ de la 0,4 mm la 2 mm; CUIE, 14.000 lei/ kg, PLASĂ RABITZ, TABLĂ ZINCATĂ 0,4 mm; ELECTROZI Ductil; SÂRMĂ NEAGRĂ și ZINCATĂ. Str. Vasile Conta, nr. 1. Telefon 273862, 094.289.997. (22964)

Vând BOLȚARI din zgură și beton, PAVELE și BORDURI. Telefon 095.634.885; 092.621.600. (20864)

Vând BOLȚARI TERMOIZOLANȚI, diferite DIMENSIUNI, foarte CONVENABIL. Telefon 094.507.339; 275551. (22640)

Vând COLȚARE, CANAPELE, DORMITOARE, FOTOLII, noi; CONVENABIL. Telefon 094,507.339, 275551. (22640)

Vând rolete plastic, import, între 190.000-250.000 lei/ mp; rolete lemn tei 500.000 lei/ mp, obloane mobile lemn 700.000 lei/ mp, jaluzele. Telefon 090 481 236, 092 850 619. (22706)

Vând cărămidă, preț 1600 lei/buc. Telefon 093.054.287. (22906)

Vând BETON, MORTAR, ȘAPE. Asigur TRANSPORTUL. Telefon 094.855.838. (23026)

Vând aparate de vulcanizare și mașini de spălat auto, ofer garanție, service, piese de schimb. Telefon 213150; 094.192.215. (23226)

Vând făină BL55, în cantități mari, 5500 lei/kg, și tărâțe 2000 lei/kg. Informații telefon 462342. (7931181)

Vând LEMNE FOC, NISIP, BALAST, la domiciliu. Telefon 277027. (23360)

Vând LEMNE FOC, NISIP, BALAST, la domiciliu. Telefon 245248. (23360)

Vând LEMNE FOC, NISIP, BALAST, la domiciliu. Telefon 210771. (23360)

Vând termotecă Vaillant, Junkers, instant baie. Telefon 093.737.281; 093.917.505. (22936)

Vând colțar nou pluș spaniol, preț 7.000.000 lei negociabil. Telefon 231524. (23236)

Vând tărâțe en-gros, 1.800 lei/kg. Informații telefon 094.824.637. (23367)

Vând plug PP30 cu 3 brazde. Informații telefon 094.824.637. (23367)

Vând tărâțe cantități mari, la domiciliul clientului, preț convenabil. Telefon 094.633.584. (23383)

Vând NISIP și BALAST la domiciliul clientului. Telefon 261946; 259556. (23404)

Vând 4 copaci nuc, mari. Telefon 285158. (23409)

Vând colțare, canapele. Telefon 286069; 094.604.016. (23422)

Vindem HAINE SECOND - HAND, en - gros, import Germania, calitate excepțională, preț 28.000 lei/kg cu TVA, Biharea, str. Trandafirilor, nr. 66. Telefon 092.599.900. (f, 2204891)

Vând garaj metalic, preț 1900 DM, negociabil. Telefon 094.568.885. (22536)

Vând 2 mașini paste făinoase, malaxor, rafturi cu sită 300 buc. Telefon 095 315 895. (22767)

Vând EUROBOLȚARI termoizolanți cu certificat de calitate 300x250x200, 6500 lei/buc, ; 1 mc-435.000 lei; 1 boltar-7,6 cărămizi. Telefon 281491; 092.381.750. (23464)

Vând veșminte preotești. Telefon 279390, 270847. (22846)

Vând rotisor 3 axe, friteuză 15 lt din inox, pe gaz. Telefon 259177. (23391)

Vând ieftin pisicuțe siameze de 3 luni. Telefon 276185. (23375)

Vând strung Rangheț (SN-400) și ARO 243. Informații Zăbrani nr. 566, telefon 092 225 536. (23373)

Vând (închiriez) garaj metalic, zona Pădurice-Kartodrom. Informații telefon 368328. (23465)

Vând mobilă bucătărie suspendată, 3 corpuri, hotă, chiuvetă. Telefon 093 543 782. (23470)

Vând cazan de țuică 80 lt din cupru cu răcitor inox, sfărmătoare porumb, moară cu ciocane pentru măcinat. Telefon 264113, 468879. (23489)

Vând rafturi metalice pentru magazin, import Germania. Telefon 287948. (23482)

Vând NISIP, BALAST, la domiciliul clientului Telefon 257769. (23501)

Vând 3 t grâu și orz de la „Ogorul" Pecica. Telefon 275543. (23496)

Vând termoteci noi, Italia, 36 rate, avans zero. Telefon 093 463 567. (23515)

Vând garaj demontabil, preț 500 DM. Telefon 253136. (23504)

Ocazie! Vând făină tip 550, 4.200 + TVA = 4998 lei/ kg. Moara Sânleani, telefon 092 260 961. (23527)

Vând birou din lemn masiv de stejar. Telefon 057-254368.

Vând scuter de apă Waver-Yamaha, capacitate cilindrică 701 cmc, putere 58,8 KW, 80 CP cu 3 locuri. Telefon 261691. (23546)

Vând porumb boae și tăuraș roșu 250 kg. Telefon 095 615 604. (23544)

Vând struguri pentru vin, preț negociabil. Telefon 057-467284. (7931800)

Vând armă de vânătoare IJ 2/12, 900 DM. Telefon 093 285 344. (7931697)

Vând grajd nou din cărămidă și teren 0,80 ha la Șilindia, sat Camna, tractor german, 25.000 DM. Telefon 094 611 012. (7931695)

CUMPĂRĂRI TERENURI, IMOBILIARE

Cumpăr teren cu/fără casă, în Arad, preferabil, pe o arteră principală de intrare în oraș. Telefon 094.544.217. (23313)

Cumpăr urgent apartament 2 camere, Alfa, parter sau et. I, ofer 11.500 DM. Telefon 214595, 094 245 572. (23474)

Cumpăr urgent apartament 2 camere, et.1-3, zonă bună, ofer 18.000 DM. Telefon 267777. (23509)

CUMPĂRĂRI AUTO

Cumpăr Nissan Patrol 4 WD, an 1986, neînmatriculat. Telefon 311070. (552892)

CUMPĂRĂRI ELECTRO

Cumpăr frigider, congelator, ofer 700.000 lei, aprox. Telefon 273965. (23574)

CUMPĂRĂRI DIVERSE

Cumpăr bovină pentru sacrificat. Telefon 274744, 095.624.006. (22520)

Cumpăr porci grași și vite pentru sacrificare, Arad, plata pe loc. Telefon 057-287723. (22839)

Cumpăr vaci, vițele, tauri. Telefon 288968; 092.941.123. (23029)

Cumpăr grâu, cantități nelimitate, ofer preț convenabil. Telefon 095.467.978; 095.121.293. (23231)

Cumpăr porci grași peste 100 kg, localitatea MÎSCA nr. 307, preț 40.000 lei/kg. Telefon 057-531497; 094.774.649. (23304)

Cumpăr vaci bătrâne, le plătesc imediat. Telefon 250866, 095 681 191. (23377)

Cumpăr, închiriez, garaj auto, zona Micălaca, str. Prieteniei. Telefon 094.568.885. (22536)

Cumpăr bancnote: 500, 1.000, 5.000 forinți, scoase din circulație. Telefon 093 468 975. (23487)

Cumpăr porci pentru sacrificare, 40.000 lei/ kg. Telefon 094 867 536. (23516)

CEREI ȘI OFERTE DE SERVICII

SC GEROM TRADE SRL angajează VÂNZĂTOARE MAGAZIN ALIMENTAR, cu vechime în domeniu. Telefon 253706, str. Ghiba Birta nr. 9. (23651)

SC angajează personal pentru departamentul de publicitate. Asigurăm: 5.000.000 lei/lunar, carte muncă, calificare la locul de muncă. Telefon 057 - 276817. (23309)

Angajăm AGENT COMERCIAL. Oferim salar + bonus atractiv. Telefon 057 - 214554. (23418)

Angajăm INGINER CONSTRUCTOR. Cunoașterea limbii italiene constituie avantaj. Telefon 250036. (23481)

LABORATOR PSIHOLOGIC AUTO angajează PSIHOLOG LICENȚIAT. Telefon 094 761 394. (22618)

Angajăm TÂMPLARI. Informații Vladimirescu, str. Iancu Jianu nr. 9. Telefon 057-270011. (22955)

Angajez DANSATOARE club de noapte. Telefon 092 975 212. (23467)

SOCIETATE COMERCIALĂ angajează AGENT COMERCIAL pentru produse cosmetice și casnice. Condiții: vârsta 20-30 ani, experiența în domeniu, domiciliul în Arad, abilități de comunicare. Informații telefon 213343, 250869. (23466)

FARMACIA „DR. CIOBANU" angajează FARMACIȘTI, ASISTENȚI, ÎNGRIJITOARE. Telefon 280545. (23452)

Angajăm: BARMANI și AJUTORI BUCĂTARI (femei), Calea Timișorii nr. 178, RESTAURANTUL PALLAS. (23446)

FIRMĂ TRANSPORT angajează ȘOFERI cu viză shengen. Telefon 094 773 806. (23502)

PRIMĂRIA HĂȘMAȘ scoate la concurs în 28 septembrie 2001, ora 10, postul de CONSILIER JURIDIC. (7931709)

Căutăm BĂRBAȚI NECALIFICAȚI între 22-50 ani, cu plecare rapidă pentru muncă în ISRAEL. Contract minim un an. Telefon 211400. (23511)

BAR NOAPTE angajează BARMAN, OSPĂTAR, DANSATOARE, BODIGUARD. Telefon 093 186 835. (23532)

SC RAYMOND PRODUCȚIE SRL Sebiș, str. Crișului nr. 68A, angajează: DESIGNER ÎNCĂLȚĂMINTE (modelist). Telefon 310586, 311001, orele 7.30-18. (23542)

MAGAZIN ALIMENTAR angajăm VÂNZĂTOARE. Telefon 093 006 215. (23573)

Angajez BRUTAR, str. Petru Maior 1/8. (23552)

Angajăm BĂRBAT, feliator pâine, str. Hunedoarei nr. 52, Arad. (23579)

PRESTĂRI SERVICII

Școala de șoferi col. RUSU LUCIAN, face înscrieri. Telefon 283696. (22970)

SILDOR PROD execută REPARAȚII FRIGORIFICE, comercializează și montează AER CONDIȚIONAT. Se acordă garanția lucrării. Transport gratuit! Telefon 057 - 270622. (c)

EXECUT: zidărie, tencuieli, zugrăveli, faianțări, gletuiri, rigips, șape, șarpante, fundații, acoperișuri. Telefon 221367, 094 965 534. (23453)

A.F. BUCOS execută toată gama LUCRĂRILOR DE CONSTRUCȚII. Telefon 091 465 778. (23058)

DIVERSE

PLUVITEC vinde membrane hidroizolație. EXECUTĂ lucrări HIDROIZOLAȚII, instalații sanitare. Telefon 091.492.407. (23568)

LICENȚIATĂ la Universitatea de Vest Timișoara, MEDITEZ LIMBA ENGLEZĂ și LIMBA SPANIOLĂ; experiența în predare dobândită la școli particulare de limbi străine. Telefon 057-338323, 093 612 056.

Ofer VALUTĂ. Informații telefon 219560; 091.242.225. (22887)

CIA TĂMAND solicită oferte pentru cumpărarea a 30 mc LEMN FOC. Informații telefon 511570. (7931710)

(Continuare în pagina 15)

(Urmare din pagina 14)

SC FARMACIA FEFLEA SRL din Arad, str. Andreescu nr. 4A dorește să obțină autorizație de mediu. Contestațiile se pot depune la Agenția Protecția Mediului Arad, Bd. Dragalina nr. 16. (23539)

SC AGROMEC APATEU SA vinde la licitație: ciocan preumatic - 2 buc, combine C14; rifs recoltat floarea soarelui nou, SUP 29; vagon transport persoane M.A. nou, MET 2500. Informații telefon 327013. (23560)

BANKCOOP SA vinde, în ziua de 14 septembrie 2001, ora 14, la sediul Punctului de lucru Arad, din str. Episcopiei nr. 26, prin licitație publică, mijloace fixe și obiece de inventar. (23559)

SC „DANEX" SRL cu sediul în Arad, str. Bela Bartok nr. 10, ap. 4, dorește autorizație de mediu pentru sediu firmă și activitate comercializare prin intermediere, fără depozitare a produselor chimice, îngrășăminte, ierbicide și produse agricole, aceeași adresă. Eventualele contestații se depun la Agenția de Protecția Mediului Arad, Bd. Dragalina nr. 16. (22593)

TURISM

NOU! MARI REDUCERI DE PREȚURI!
ATLASSIB

Călătorești cu autocarele noastre moderne, în EUROPA: GERMANIA, AUSTRIA, FRANȚA, ITALIA, SUEDIA (plecări zilnice), BELGIA, OLANDA, DANEMARCA, ANGLIA, FINLANDA, NORVEGIA, SPANIA, PORTUGALIA, UNGARIA, IUGOSLAVIA.

NOU! Reduceri suplimentare pentru: elevi, studenți, pensionari și grupuri. Bd. Revoluției nr. 35, telefon 251871, 252727; Autogară, telefon 270562. O poartă deschisă spre Europa! (c. 341)

PLETL

vă oferă zilnic spre GERMANIA: PASSAU, REGENSBURG, NÜRNBERG, WÜRZBURG, ASCHAPFENBURG, FRANKFURT, GIESSEN, SIEGEN, KÖLN, DÜSSELDORF, ESSEN, DORTMUND; DEGGENDORF, LANDSHUT, MÜLDORF, AUGSBURG, HEILBRONN, STUTTGART, PFORZEIM, KARLSRUHE, HEIDELBERG, MANNHEIM. Cu plecare din KARLSRUHE: FRANȚA, SPANIA, PORTUGALIA. Firma vă oferă călătorii în autocare noi, moderne, însoțitoare de bord, o masă caldă în UNGARIA, 2 bagaje gratuite. Informații și înscrieri, la AGENȚIILE PLETL din: ARAD, telefon 057 - 252291; LIPOVA 057 - 561377; 563011; TIMIȘOARA 056 - 294299; SIBIU - 069 - 216143; BRAȘOV 068 - 475216. (c.)

ÎNCHIRIERI

Închiriez spațiu comercial amenajat 60 mp, str. 30 Decembrie (lângă Optica), 600 $. Telefon 095 235 065. (23469)

Închiriem spațiu producție, depozit, 500 mp, cu birou și grup social, zona UTA. Telefon 272676. (23485)

Închiriez apartament în centru, mobilat. Telefon 093 529 728. (23620)

Caut urgent să închiriez garsonieră sau apartament (ne)mobilat, ofer 100 - 150 DM anticipat. Telefon 210555. (23335)

Ofer spre închiriere apartament (ne)mobilat. Telefon 210255. (23335)

Ofer spre închiriere (vând) spațiu comercial central. Telefon 094.191.507; 285777. (23347)

Ofer spre închiriere spațiu central (str. Cloșca, nr. 2), parter, bun privatizare, firme. Telefon 254334; 237153. (23034)

Dau în chirie spațiu comercial zona Intim, 50 mp, ideal farmacie. Telefon 092 684 643. (22750)

Închiriez apartament 3 camere parter, str. Ineului, numai pentru firme, cel puțin un an, apartament contorizat. Telefon 231524. (23236)

Dau în chirie apartament la casă, lângă UCECOM. Telefon 211683. (23396)

Iau două fete în gazdă, locuință central. Telefon 254246. (23420)

Primesc elev în gazdă, zona ultracentrală. Telefon 285906. (23425)

Caut garsonieră mobilată de închiriat, pe termen lung, cu plata lunară, ofer 80 DM + cheltuieli. Telefon 247788. (23433)

Ofer spațiu pentru închiriere (80 mp), în Calea Radnei nr. 237, Micălaca. (22924)

Închiriez casă Calea Victoriei nr. 66, pentru birouri. Telefon 092 374 484. (23158)

Închiriez apartament 3 camere 75 mp, parter, ultracentral, pentru birouri. Telefon 092.397.193. (23311)

Ofer spre închiriere RESTAURANT mic, central, dotat. Telefon 259177. (23391)

Închiriez garaj și boxă depozit marfă, str. Horia. Telefon 255775. (23483)

Ofer spre închiriere spațiu Micălaca-central. Telefon 244632. (23445)

Caut să închiriez apartament cu 1 cameră, zona Alfa sau central, mobilat, ofer 70-100 DM. Telefon 092 313 316. (23450)

Închiriez apartament în Piața Catedralei nr. 5, Arad. Telefon 212518. (23374)

Primesc fete în gazdă, str. Episcopiei nr. 7, ap. 14. (23382)

Închiriez (ofer) 70 mp ultracentral, amenajat, pretabil pentru orice activitate. Telefon 283435. (23397)

Închiriez garaj, str. T. Vladimirescu, 50 DM/ lună. Telefon 250243. (23240)

Închiriez spațiu comercial central. Telefon 222230 (dimineața), 094 780 101, 223301 (seara). (23498)

Închiriez apartament o cameră, mobilat, ultracentral, 60 $ lunar. Telefon 214359. (23523)

Ofer spre închiriere pentru firme, casă 130+400 mp, stradă principală, toate facilitățile. Telefon 093 165 374, 256396. (23543)

Primesc elev, student, în chirie, din județ, central. Telefon 256604. (23547)

Închiriez apartament cu o cameră, în Timișoara. Telefon 057-276369. (23563)

Primesc în gazdă elevă-muncitoare, ieftin, confort. Telefon 240642. (23566)

PIERDERI

Pierdut legitimație de acces eliberată de SC IMAR SA pe numele Fodor Ladislau. O declar nulă. (23500)

Pierdut legitimație de serviciu eliberată de Socom Pielarul pe numele Tătar Ioan. O declar nulă. (23520)

Pierdut carnet de asigurare seria 1940.1431 pe numele Claiciu Daniela, eliberat de CAS Arad. Îl declar nul. (23538)

† DECESE †

Cu adâncă durere în suflet anunț încetarea din viață a celui ce a fost

BACIU ALEXANDRU.

Înmormântarea va avea loc azi, 12 septembrie 2001, ora 15, de la Capela Cimitirului POMENIREA. Veșnic nemângâiată, mama.

Cu adâncă durere anunțăm încetarea din viață a iubitei noastre bunici,

STANCI CLARA,

din localitatea Corbești, județul Arad. Relații privind data înmormântării în numărul viitor al ziarului. Nepoții: Valentin, Marinela, Mădălina Petrean.

† SERVICII FUNERARE †

„RO STYL COMPANY"
SERVICII FUNERARE
NON STOP,
producătoare de sicrie, prețuri de producător, vă stă la dispoziție LA ORICE ORĂ, la magazinele din **str. M. Eminescu, NR. 20 - 22, sau la telefon 057 - 214422, 092.842.370,** cu următoarele:
SICRIE PENTRU COPII,
SICRIE din LEMN MASIV de la 850.000 lei - la 4.500.000 lei, tip Italia,
Accesorii funerare.
Asigurăm: spălat, îmbrăcat, îmbălsămat.
Transport intern și internațional.
Se poate plăti și în rate!
GRATUIT - TRANSPORTUL SICRIULUI LA DOMICILIU. (c)

SC „IN MEMORIAM" SRL
str. EMINESCU nr. 4
(ATENȚIE, vizavi de CINEMA MUREȘUL)
Tel. 057-211929, 093.343.964
str. ORIZONTULUI nr. 9A
(Bujac)
oferă SERVICII FUNERARE COMPLETE - NON STOP.
Sicrie-modele multiple (simple-lux), sicrie import ITALIA, ACCESORII, intermediem COLACI, COLIVĂ etc.8
TRANSPORT în oras gratuit.
Asiguram spalat, imbracat, (personal calificat)

OFERTĂ SICRIU, respete, cruce 1.400.000 lei (PLATA în RATE). Transport INTERN - INTERNATIONAL.

† CONDOLEANȚE †

Suntem alături de familia îndoliată SINACI, în greaua pierdere suferită prin moartea celui care a fost tată, bunic și socru,

STANA SIMION.

Familiile: ZĂVOIANU și SCORȚARU.

Un ultim omagiu celui care a fost colegul nostru

DREGUȘ NICOLAE.

Din partea GRUPULUI DE POMPIERI „VASILE GOLDIȘ" Județul Arad. (23522)

Cu adâncă durere anunțăm încetarea din viață a iubitului nostru soț și tată,

WOJTILA ISTVAN

în vârstă de 60 ani. Te vom plânge și te vom iubi mereu. Soția Iuliana și cei doi fii: Ștefan și Alexandru. (23571)

Ne luăm un ultim rămas bun de la cel care a fost iubitul nostru unchi, cumnat

GALLO IOZSEF.

Nu te vom uita niciodată! Gabi, Iulia, Kati, Gigi. Dumnezeu să-l odihnească în pace! (23589)

În aceste momente grele suntem alături de colegul și prietenul nostru ILK IOAN, la despărțirea de mama sa dragă,

AGLAIA.

Un ultim omagiu la trecerea în veșnicie. Colectivul SC UNISEM IMPEX ARAD. (23609)

Destinul a fost crud și nemilos pentru vecinul nostru

BACIU ALEXANDRU,

suflet blând și prietenos. Dumnezeu să-l odihnească în pace! Sincere condoleanțe mamei îndoliate! Familiile ing. SĂLĂJEANU și ing. ACKERMANN. (23616)

Mulțumim rudelor, prietenilor, vecinilor și tuturor celor care l-au condus pe ultimul drum pe iubitul nostru soț și tată

ȘICLOVAN GHEORGHE.

Dumnezeu să te odihnească în pace! Soția și fiul veșnic îndurerați. (23622)

Sincere condoleanțe familiei GÁLLÓ și un ultim omagiu celui care a fost

GÁLLÓ IOSIF.

Familia Restivan. Colectivul de muncă SC ADIMPEX SRL și SC ALTA LINEA SRL. (23654)

† COMEMORĂRI †

S-au scurs 25 ani de dor și tristețe de când ne-ai părăsit

CODOȘ LIUBIȚA.

Te vom plânge mereu, mami! Fiicele: Mirela, Dorica și nepoții: Cristian și Patricia. Dumnezeu să te ierte și să te odihnească în pace! (23633)

„Ce trist e-atunci când mama, frații și tatăl nu-s/ Pustie-i casa orișicui/ E-atât de gol și-atât de trist/ Când ei îți apar doar în vis." Se împlinește un an de la decesul celei mai bune și iubitoare mame,

PETIC FLORICA (mama IȚA).

Parastasul va avea loc joi, 13 septembrie 2001, ora 13, la Biserica Ortodoxă Aradul Nou. Se împlinesc 6 ani de la decesul fratelui meu

PETIC MIRCEA

și 18 ani de la decesul tatălui meu

PETIC IOSIF (VICĂ).

Bunul Dumnezeu să vă odihnească sufletele bune. Fiica Luci, cu soțul Mihail Udrea, nepoții și strănepoții. (23409)

Azi, se împlinesc 9 ani de când a trecut în eternitate scumpul nostru fiu, tată, frate și cumnat,

MILITAR DORIN.

Bunul Dumnezeu să-ți odihnească în pace sufletul tău bun și blând care va dăinui veșnic în inimile noastre. (23442)

Veșnică amintire și tristețe la împlinirea a 6 luni de la decesul mamei dragi,

ȘTEF ANA.

Dumnezeu s-o odihnească în pace! Fiul îndoliat Ghiță. (23497)

Suntem alături de Ghiță Cernea, la împlinirea a 6 luni de la decesul mamei dragi,

ȘTEF ANA.

Dumnezeu s-o odihnească în pace! Familia ATEȘ. (23497)

Cu durere aducem un ultim omagiu celei care a fost mamă, soacră și cuscră,

VARGA SABINA,

din Zimandul Nou, la împlinirea a doi ani de la trecerea în neființă. Familia MORCAN din Miniș.

Cu durere în suflet aducem un ultim omagiu celui care a fost tată, soț, frate,

IOSIF ADRIAN,

din Felnac. Duminică, 16 septembrie, se împlinesc 6 luni de la deces. Parastasul va avea loc la Biserica Ortodoxă din Felnac.

Cu mare durere în suflet anunțăm că azi se împlinesc 6 săptămâni de când, în urma unui tragic accident de mașină, ai plecat dintre noi, la numai 14 anișori, iubita noastră

FĂȘIE FLORINA,

din MACEA. Nu te vom uita niciodată! Părinții și fratele, îndurerați. (23534)

Au trecut 6 săptămâni de lacrimi și dor de la despărțirea de cel care a fost tată, socru și bunic,

MORAR MOISE

din CHIER. Îl plângem mereu presărându-i mormântul cu flori udate de lacrimile noastre. Familia îndoliată: soția SOFIA, copiii: GHIȚĂ, MARINELA și SORIN, cu familiile. Odihnească-se în pace! (23551)

Astăzi, neprețuita noastră

ADELA MARIA POMIAN,

trebuia să-ți spunem „La mulți ani!" alături de 19 boboci de trandafiri dar în duminica Floriilor, Dumnezeu te-a luat la el, împreună cu toate visele și elanurile tinereții tale lăsându-ți în urmă o aură de legendă. Vei rămâne nemuritoare, unica și iubita noastră ADELA în albumul sufletelor celor care te-au cunoscut și te-au iubit atât de mult. Bunul Dumnezeu să vegheze somnul tău în pace! Cu aceeași durere în suflet ca și în clipa despărțirii, PĂRINȚII și BUNICII. (23582)

Azi, ai fi împlinit 19 ani,

ADELA.

În loc de „La mulți ani!" îți spunem Dumnezeu să te odihnească în pace! Ai plecat visând la pașii fragezi ai adolescenței dar numele tău va rămâne mereu tânăr, va străluci ca o stea pe cerul nemărginit. O readucem o clipă în gândurile noastre! Dormi în pace! Familia Achim. (23586)

● PRODUCE ȘI MONTEAZĂ UȘI ȘI FERESTRE DIN PVC
ARMAT CU PROFILE TROCAL GERMANIA
● PRODUCE ȘI VINDE GEAM TERMOPAN
LUCRU NEMȚESC

SATLINE

SALON DE EXPOZIȚIE:
ARAD, PIAȚA MIHAI VITEAZUL
BL. M 7, PARTER
TEL./FAX. 057/25 14 61; 094 50 72 11

S.C. „AMET" S.A. prin magazinul Metalul
str. Crișan nr. 2-4 telefon 255895

Comercializează

▼ televizoare Nei, Sony, Saba
▼ combine audio cu CD, radiocasetofoane Sony, Philips
▼ frigidere, congelatoare, combine și lăzi frigorifice Arctic, Zanussi, Indesit, Whirpool
▼ aparate electrocasnice - Braun
▼ corpuri de iluminat
▼ mașini de spălat Whirpool, Iberna, Zanussi, Ocean. Diamant, Ariston, Tehonton

▼ aspiratoare
▼ aragaze Zanussi, Metalica, Hyundai, Glem Gass, Tehnton
▼ sobe de încălzit și gătit
▼ Cazane de baie cu una și cu două surse de încălzire
▼ boilere electrice și pe gaz
▼ hidrofoare
▼ articole de uz casnic și gospodăresc

produse de calitate
la preturi accesibile!

Important! Sistem AVANTAJOS de vânzare în rate 36 rate cu avans 0
Asigurăm transport gratuit pe raza municipiului Arad
(2204784)

CAMERA DE COMERȚ ARAD
DEPARTAMENTUL ÎNVĂȚĂMÂNT
ORGANIZEAZĂ URMĂTOARELE
CURSURI
■Contabilitate postliceal;
■Referenți comerț intern și internațional, postliceal;
■Contabilitate și aplicații pe calculator;
■Limbi străine (engleză, italiană,franceză, germană);
■Declarant vamal.
Informații suplimentare la sediul CCIA Arad, str. Clișca nr.5, camera 31, etajul2, tel.:20.88.07 sau 20.88.08 (c39)

Belsirim
Specializată în tansporturi rutiere, speciale, de carieră, cu un parc auto propriu de peste 100 de mijloace auto, cu un colectiv de aproximativ 200 de angajați, într-un climat de muncă stabil, având ateliere proprii de reparații-încălzite
Angajează
Director general
Experiență în transporturi
RETRIBUȚIE de excepție
Informații telefon 284.125; 275.576
(5927373)

Casa Națională de Pensii și alte Drepturi de Asigurări Sociale
Casa Județeană de Pensii Arad
Serviciul Control și Recuperare Creanțe
Str. Gh. Lazăr nr. 20
În temeiul art. 55 din O.G. 11/1996 privind executarea creanțelor bugetare aprobată prin Legea 108/1996, cu modificările și completările ulterioare, se face cunoscut prin prezenta că în ziua de 24, luna septembrie, anul 2001, orele 10, în localitatea Arad, B-dul Iuliu Maniu, nr. 71
SE VOR VALORIFICA PRIN LICITAȚIE PUBLICĂ
următoarele bunuri mobile, aparținând debitorului SC ELCO SA (evaluate în lei, prețul necuprinzând TVA):
Motocompresor MC 10 - 27.693.000 lei, Buldoexcavator MTZ - 44.732.000 lei, Autovehicul service LEA DAC - 83.169.000 lei, Autoscara LEA DAC - 73.614.000 lei, Două bucăți Remorcă 2 axe cab transport M - 4.279.000 lei, Autotroliu 19215 R - 108.841.000 lei, Autovehicul service LEA DAC 8135 - 52.582.000 lei, Autobasculantă 10215 R - 64.855.000 lei, Două bucăți Tractor TIH 445 - 37.876.000 lei, Tractor U651 - 58.155.000 lei, Autoutilitara TVD - 46.011.000 lei, Dacia 1310 (1991) - 15.141.000 lei, Dacia 1310 (1993) - 33.498.000 lei, Autoșasiu 16215 - 148.545.000 lei, Dacia 1310 (1994) - 28.837.000 lei, Autoatelier - 56.694.000 lei, Remorcă 12 TO - 2.720.000 lei, Dacia berlină (1996) - 25.636.000 lei, Autospecială macara AM 5 - 41.249.000 lei, Dacia 1304 (1990) - 34.751.000 lei, Remorca RM7 - 14.938.000 lei, Remorca RM7 - 27.504.000 lei, Automacara DS185T - 248.442.000 lei.
Informații suplimentare se pot obține la sediul Casei Județene de Pensii Arad, str. Gh. Lazăr nr. 20 camera 218 sau la telefon: 280176 int. 127; 094/131774; 281345 - int. 123.
CONDUCĂTORUL ORGANULUI DE EXECUTARE
Dir. Gen. adj. MARIOARA GOZMAN
(2204896)

PRIMĂRIA COMUNEI IRATOȘU
Scoate la licitație în data de 20 septembrie 2001 ora 10,00
următoarele spații:
● SIFONĂRIE
● 2 BAR - COFETĂRIE
● 5 MAGAZIN MIXT
● POPICĂRIE
Informații la sediul Primăriei Iratoșu. Tel. 101
(5927383)

S.C. CONTROLLER GROUP S.A. Arad
(str. Patria nr. 14, în incinta SC TEBA SA)
ANGAJEAZĂ
INGINER pentru postul de
SEF BIROU COORDONARE MASINI DE CUSUT NORMALE SI SPECIALE
Se ofera salarizare optimă.
Cei interesați sunt rugați să se prezinte la sediul firmei.
(C.A.)

Spitalul Clinic Județean Arad
ORGANIZEAZĂ CONCURS
pentru ocuparea următoarelor posturi:
- analist programator - 2 (două) posturi.
Informații la Serv. RUNOS sau la telefon 280870.
(2204868)

ANUNȚ PUBLICITAR
În calitate de lichidator înscris în Registrul Comerțului Arad
firma UNIVERSAL PROCESS EQUIPMENT Inc.
cu sediul în Roosevelt, New Jersey, USA, reprezentată prin SC EXPERT SA Arad, anunță scoaterea la vânzare prin licitație publică deschisă cu strigare a următorului activ și bunuri neadjudecate la licitațiile anterioare, aparținând societății ARCHIM SA ARAD, cu sediul în România, com. Vladimirescu, jud. Arad, tel. 057 514940, 057 514915, fax. 057 514935.

Nr crt	Denumirea activului	Descriere sumară a activului și a bunurilor componente	Preț pornire licitație total (mii lei)
1	Dotare cantină - administrativ	Destinat pentru cantină (prepararea mâncării și linie cu autoservire) și dotări pentru birouri cu caracter administrativ (birouri de lemn - 28 buc, dulap cu vitrină - 2 buc, mese lemn - 2 buc, rafturi pentru arhivă - 7 buc, dulapuri metalice pentru vestiar - 27 buc, tărgi sanitare - 22 buc, sirene electrice - 3 buc, tuburi oxigen și bioxid de carbon 4 buc, etc.)	12.000

Bunurile scoase la vânzare sunt:
2. Dispozitiv de ridicat DRL 3,2 tf - 11 buc, preț de pornire licitație 480.000 lei/buc
De asemenea scoate la licitație:
3. Argint pur sub formă de lână pentru analize 1,3 kg, preț de pornire licitație 11.000.000 lei.
4. Obiecte de inventar:
a) Recipient plastic 1 mc, preț de pornire licitație 672.000 lei
b) Contor apă rece tip CMAR fabricat de AEM Timișoara, 1,5 mc/h, preț de pornire licitație 340.000 lei
Prețurile menționate nu cuprind TVA aferent.
Componența detaliată și bunurile pot fi vizitate la sediul societății ARCHIM în toate zilele lucrătoare, între orele 10,00 și 14,00, până în preziua licitației.
Licitația de vânzare va avea loc la sediul ARCHIM SA, în data de **2 Octombrie 2001 ora 10,00**, în ordinea din lista de mai sus.
Metoda de licitație este deschisă cu strigare, licitația desfășurându-se în conformitate cu prevederile Legii 99/99 titlul I, respectiv Normele Metodologice din HG 450/99 publicate în MO 295/24.06.1999. Pot participa la licitație persoane fizice și juridice române sau străine care îndeplinesc condițiile prevzute în HG 450/99 și **depun până în preziua licitației adică 1 Octombrie 2001 orele 15,00,** toate documentele prevăzute în Norme precum și garanția și taxa de participare la licitație pentru active și bunuri.
Garanția de participare la licitație este de 10% din valoarea de pornire a licitației, pentru activ și bunuri în parte. După desfășurarea licitației, garanția se restituie integral tuturor participanților, cu excepția celor selectați, cărora li se va deduce această garanție din prima plată a prețului după adjudecare. În caz de nesemnare a contractului de vânzare/cumpărare sau renunțare la contract din vina cumpărătorului, garanția nu se restituie.
Taxa de participare la licitație, care trebuie plătită de către toți participanții și nu se restituie în caz de neadjudecare, este de 1.000.000 lei pentru fiecare participant la activ. Pentru bunuri nu se plătește taxa de participare.
Informații suplimentare cu privire la desfășurarea licitației se pot obține la sediul ARCHIM ori prin tel. 057 514915, 057 259740.
(5927382)

BANCA "TRANSILVANIA" S.A.
SUCURSALA ARAD,
Str. Unirii nr. 5-7,
Tel. 057/283.122
NOUL ATM
Revoluției 55
(Vis a vis de Restaurantul Chinezesc)

ADEVĂRUL
COTIDIAN INDEPENDENT ARAD

Anul XIII, nr. 3408

Joi, 13 septembrie 2001 ● 16 pagini ● 4000 lei ● e-mail: adevarul@arad.ro; adv.pub@arad.ro

BRAT Publicație auditată în semestrul II 2000
Tiraj mediu zilnic vândut: 33.205

WEST BANK
CARDINE BANKING GROUP
ARAD, B-dul Revoluției nr. 88
Tel: 284.888, Fax: 285.202
Dobânzi depozite persoane fizice
(suma minimă 500.000 lei)
1 lună 30%
2 luni 31%
3 luni 32%.

APOCALIPS

Imagini terifiante au zguduit lumea. 11 septembrie 2001. O zi banală a fost transformată într-un coșmar. O zi în care incredibilul s-a întâmplat. Cel mai puternic stat al lumii, leagănul democrației, a fost lovit sângeros. Simbolurile puterii SUA s-au prăbușit în flăcări, după cel mai grav atentat terorist din istoria sa. Oameni acoperiți de praf, Manhattan-ul în flăcări, centrul nervos al sistemului militar al Americii, Pentagonul din Washington, spintecat ca o bucată de unt, oameni ieșiți pe jumătate pe geamurile spulberate ale celui mai mare complex comercial și de afaceri din lume, World Trade Center, înghițind câte o gură de aer pentru ca apoi să se arunce de la sute de metri înălțime în gol, ...onul supt de pereții de sticlă ai turnului care vomită flăcări. ...entru ca, în cele din urmă, unul după altul, „gemenii" să se prăbușească lent, într-o trâmbă imensă de praf. Imagini de apocalips desprinse parcă dintr-un scenariu hollywoodian, în care marțieni ori vreun dinozaur mutant atacă New York-ul. Din păcate, imagini reale. După cum și victimele sunt oameni obișnuiți, nu actori ori cascadori. „Libertatea însăși a fost atacată de lași fără chip; libertatea va fi apărată." Sunt primele cuvinte pe care George W. Bush le-a adresat națiunii șocate de seria de atentate care vor schimba cu siguranță America. „Statele Unite îi vor vâna și pedepsi pe cei responsabili de aceste acte lașe." De ce s-au întâmplat toate acestea? este o întrebare la care nu există încă răspuns. Atentatul terorist care a transformat avioane de pasageri în bâte ce au lovit încrederea în sine a Americii a fost revendicat însă necredibil. Și dacă nimeni nu îl va revendica? Teroarea difuză, teroarea ce nu poate fi atribuită nicicui e cea mai periculoasă. Întregul sistem de securitate al SUA a fost luat prin surprindere de atentatul sinucigaș, întrucât se pare că piloții avioanelor au fost înlocuiți de fanatici kamikadze. Cine i-a organizat, cine i-a instruit și finanțat și mai ales de ce nu au putut fi prevenite acțiunile lor? Osama bin Laden, miliardarul saudit refugiat în Afganistan neagă implicarea în atentate. Mașinăria americană s-a pus în mișcare pentru a spăla rușinea suferită. În fața câtorva grupuri de fanatici înarmați cu cuțite, uriașul sistem de securitate al SUA, pentru care se cheltuiesc anual 10 miliarde dolari, s-a dovedit inexistent.

DORU SAVA

(Continuare în pagina 4)

Revenindu-și din șoc

AMERICA ÎȘI NUMĂRĂ MORȚII ȘI CAUTĂ SUPRAVIEȚUITORI

Pag. 5

Închiriem pe termen mediu sau lung
SPAȚIU COMERCIAL, 600 M. P.,
deasupra la supermarket Maxim, intrare și ieșire separate, toate utilitățile, vad comercial excelent.
Telefon 092-459389

Opinii despre...

... O TRAGEDIE AMERICANĂ

Foto: ONORIU FELEA

Pag. 6

Cum se vor încălzi arădenii la iarnă

CU ARAGAZUL, CU CENTRALA PROPRIE SAU CU PALTONUL

Foto: ȘT. MATYAȘ

Pag. 7

● Aproape 4700 de arădeni au cerut debranșarea ● Doar 50 își instalează centrală termică proprie ● Gigacaloria s-ar putea scumpi și în această iarnă ● Subvențiile de la buget nu sunt suficiente

Pag. 8

Jecmăneală avocățească sau prostie omenească?

500 DE MĂRCI GERMANE PENTRU A FORMULA O NOTIFICARE DE RETROCEDARE

UEFA A ANULAT TOATE PARTIDELE DIN LIGA CAMPIONILOR ȘI DIN CUPA UEFA

Pag. 11

VIA Lawyers
Firmă de Avocați din Toronto Canada
OFERĂ REPREZENTARE JURIDICĂ PT
EMIGRARE
Canada
primește 225.000 noi imigranți!
Reprezentarea se face din Toronto - Canada
PLATA LA OBȚINEREA VIZEI
COSTURI ACCESIBILE
Arad, SC Proiect Arad SA
B-dul Dècebal, Nr. 2-4
Telefon 214.678

ALGLASS
MOBILIER DIN P.A.L. LA COMANDA
● BUCATARII ● DORMITOARE ● CAMERE DE ZI
NOU
VANZARI IN RATE
Calea Timișorii nr. 53; Tel./Fax: 278820
Piața Spitalului Bl. 1D; Tel/Fax: 253868

CALENDAR

◆ Astăzi. Soarele răsare la ora 6 și 52 de minute și apune la ora 19 și 30 de minute.

◆ Au trecut 252 de zile din acest an. Au mai rămas 113 zile până în 2002.

◆ **Praznicul zilei: Biserica ortodoxă:** Cuv. Ioan de la Prislop; Sf. Mc. Cornelie Sutașul; **Biserica romano-catolică:** Sf. Ioan Gură-de-Aur; **Biserica greco-catolică:** Sfințirea Bisericii Învierii din Ierusalim; Sf. M. Corneliu Sutașu. Înainte-serbarea Înălțării Sf. Cruci.

Societatea Națională de Cruce Roșie Română a împlinit ... 125 ani

Pentru Societatea Națională de Cruce Roșie Română, anul 2001 marchează 125 de ani de existență. Cu acestă ocazie luna septembrie a fost declarată luna Crucii Roșii Române.

Filiala Județeană Arad a Crucii Roșii, care totalizează 13.330 de membri, a sintetizat activitatea desfășurată în primul semestru al acestui an și a prezentat planurile de viitor.

Referitor la activitățile Filialei Județene Arad a Crucii Roșii, cele mai importante acțiuni intreprinse ar fi acordarea de ajutoare materiale în valoare de 76 de milioane lei unui număr de 502 persoane cu probleme sociale și instruirea de persoane, prin predarea noțiunilor de acordare a primului ajutor și îngrijire a bolnavilor (60 de cursante absolvind un asemenea curs după un an).

Planurile de viitor ale Filialei sunt multiple, în luna septembrie dorindu-se realizarea unei acțiuni de ajutorare a 70 de copii neinstituționalizați cu rechizite în valoare de 7 milioane lei. De asemenea, se are în vedere acordarea unor ajutoare în alimente persoanelor vulnerabile, copiilor, efectuarea unor cursuri de surori și acțiuni de educație pe teme de sănătate în rândul tinerilor.

R. MUNTEAN

S-A ÎNTĂRIT PAZA FRONTIEREI

În urma atacurilor teroriste asupra Americii, s-a luat decizia ca la frontierele țării să se întărească paza.

Totodată, absolut toți cetățenii care se prezintă în punctele de frontieră sunt controlați exigent să nu introducă sau să scoată din țară arme, muniție ori explozibil.

„În ceea ce privește zona verde (fâșia), efectivele de polițiști de frontieră au fost dublați", ne-a informat dl. slt. Robert Iudit, purtătorul de cuvânt al Inspectoratului județean al poliției de frontieră Arad.

N. O.

A venit BARZA!

La Arad: Lupuț Andrei Cristian, **Opincă** Beniamin, **Dalacsi** Gabriel Ludovic, **Oana** Diana, **Oana** Denisa (gemeni), **Vagner** Samuel, **Gruia** Leonardo, **Tamasescu** Alexandru Ionuț.

La Ineu: Moțica Paula.

Au plecat dintre noi!

✝ Pop Iuliana (1925), Toader Marius Vasile (1968), Bortoș Maria (1914), Varadi Ludovic (1919), Sofrag Ana (1925), Lucaks Elisabeta (1931).

METEO

Vremea va continua să se încălzească ușor și va fi în general frumoasă. Cerul va fi variabil. Vântul va sufla slab la moderat, din sector vestic.

Temperaturi maxime: 18 la 21°C; **Temperaturi minime:** 8 la 11°C.

CURSUL VALUTAR*

VALORI ÎNREGISTRATE IERI, 12 SEPTEMBRIE 2001

Denumirea valutei	BNR	BCR		BRD		Banca Transilvania		Banca Agricolă		Bursa neagră	
EURO	27389	C	V	C	V	C	V	C	V	C	V
Dolar S.U.A.	30177	30050	30250	29700	30350	29000	30300	25000	30310	29000	30100
Marca germană	14004	13517	14023	13620	14285	13550	14000	13550	13930	13700	14000

„Adevărul" vă ascultă

La telefonul dimineții, 280944, între orele 9,00 - 12,00

☎ Nicolae Cîra din Arad, strada Cocorilor, este foarte nemulțumit din cauză că, în procesul unde este reclamant, s-a schimbat fără să fie anunțat data de prezentare la Judecătorie. „La data știută de mine am adus un martor pe care trebuie să-l plătesc. Cum s-a schimbat ziua, trebuie să mai aduc martorul o dată și bineînțeles, să-l plătesc din nou."

☎ Gheorghe Don din Curtici, întreabă dacă și când se va primi milionul de lei pentru porumb. De la Direcția Agricolă aflăm că banii trebuia virați de la Ministerul Agriculturii la începutul acestei luni, dar acest lucru nu s-a întâmplat încă...

Redactor de serviciu, A.B.

UTILITARE

PIEȚE, TÂRGURI

Astăzi, este zi de piață agroalimentară la Curtici, Sebiș, Bata, Cermei, Zădăreni, Ghioroc, Săvârșin, Secusigiu, Sântana, Târnova, Zăbrani, Zerind. Tot astăzi au loc târguri săptămânale la Curtici, Sebiș, Cermei, Săvârșin, Secusigiu, Zerind.

Mâine, vineri, se desfășoară târguri săptămânale la Ineu, Șepreuș, Șimand.

FARMACII DE SERVICIU

Farmacia „OMNIAFARM", Calea Aurel Vlaicu, Bl. Z28, cu program zilnic de la orele 8,00-22,00. Telefon 271724.

URGENȚE STOMATOLOGICE

Cabinetul de pe str. Crișan (în spate la Gionelli) are program non-stop. Telefon: 253794. Cabinetul din B-dul Revoluției nr. 62, ap. 17, între orele 9,00-19,00. Telefon: 256665.

ADMINISTRAȚIA FINANCIARĂ

Administrația Financiară a municipiului Arad: Asistență contribuabili (impozitul pe venitul global) - telefon 280633, 280733, int. 198.

ÎNTRERUPERI DE CURENT

Joi: Str. Rozelor, Someșului, Viitorului, Trenului, Udrea, Plugarilor, Robănești, Bl. P1, P2, C, Bd. Maniu, Ineului, Zona Podgoria - bl. G, H, I, J, M, N, O, Grădinița cu PN 17. **Vineri**: Str. Mierlei, I. B. Deleanu, Boemiei, Salontei, Ivrieanu, Bradului, Răzvan, Vidra, Hortensiei, Porumbului, Grâului, Slavici, Vișinului, Războieni. Cartier Vlaicu - bl. A3, A1-1, A1-2, A1-3, A1-4, A2, A3, A4, A5, A6, str. Făt Frumos.

TELEFON DE URGENȚĂ LA POLIȚIE: 955

PREȚUL AURULUI

BANCA NAȚIONALĂ. Pentru gramul de aur de 24K: prețul cu ridicata - 263.385 lei, iar prețul de achiziție - 237.046 lei. Prețuri înregistrate la sfârșitul săptămânii.

PIAȚA NEAGRĂ. Aur 14 K: cumpărare - 150.000 lei/g, vânzare - 155.000 lei/g. **Aur 18 K**: cumpărare - 180.000 lei/g, vânzare - 200.000 lei/g.

S-a aprobat prelungirea emisiunii de certificate de trezorerie

Ministerul Finanțelor Publice a aprobat prelungirea emisiunii de certificate de trezorerie cu dobândă pentru populație, cu termen de scadență la 180 de zile și dobândă de 36% pe an, astfel, la 1 milion lei, dobânda calculată este de 180.000 lei.

Subscripția se prelungește și în zilele de: 12, 13, 14, 19, 20, 21, 26, 27, 28 septembrie 2001.

Termenul de răscumpărare al certificatelor de trezorerie este în zilele de 11, 12, 13, 18, 19, 20, 25, 26, 27 martie 2002.

Operația de vânzare a certificatelor de trezorerie cu dobândă pentru populație se va închide în ziua de 28 septembrie la ora 14,00.

HOROSCOP

Joi, 13 septembrie

Berbec (21.03-20.04). Sfaturile pe care le-ați primit de curând vă pot ajuta să găsiți drumul corect spre obiectivul pe care-l urmăriți de mult timp.

Taur (21.04-20.05). Vă doriți mult un obiect, dar, din păcate, nu îl puteți obține prea repede, deoarece aveți nevoie de o sumă mare de bani. Nu vă descurajați deoarece lucrurile se vor rezolva.

Gemeni (21.05-20.06). Nu fiți prea încăpățânat atunci când trebuie să acceptați un compromis pentru a vă atinge țelul.

Rac (21.06-22.07). Dacă vreți să aflați cât mai multe detalii despre o persoană, treceți repede la acțiune!

Leu (23.07-22.08). Dacă v-ați propus să acceptați munca la un proiect nou, amânați acest moment pentru săptămâna viitoare, când veți fi mult mai odihnit.

Fecioara (23.08-22.09). În ultimul timp vă preocupă mult aspectul exterior și de aceea faceți cumpărături pentru a vă reînnoi garderoba.

MOCHETA
Arad, Piața Gării
Telefon 235.221
Mari REDUCERI DE PREȚURI
MONTAJ LA STANDARDE EUROPENE

Balanța (23.09-22.10). O persoană foarte importantă vă va invita la o recepție. Cu această ocazie veți purta niște discuții care vă vor fi folositoare.

Scorpion (23.10-21.11). Pe plan sentimental, predomină discuțiile amicale, la un moment dat chiar nu sesizați că și din prietenie se poate naște dragoste.

Săgetător (22.11-21.12). Preocupările legate de starea sănătății dvs. sunt binevenite și necesare. Revizuiți mai întâi meniul săptămânal și nu depășiți limitele unei alimentații raționale.

Capricorn (22.12-19.01). Vă preocupă gândul să schimbați locuința, să vă mutați într-un loc mai plăcut. Un prieten vă va ajuta în această problemă.

Vărsător (20.01-20.02). Dacă vi se propune o întâlnire de afaceri, folosiți-vă de capacitățile dvs. intelectuale, întrucât aveți mari șanse de a câștiga încrederea partenerului.

Pești (21.02-20.03). Aveți suficientă energie ca să nu abandonați așa ușor planurile pe care vi le-ați propus pentru această săptămână.

ADEVĂRUL
COTIDIAN INDEPENDENT ARAD
Editor: S.C. ADEVĂRUL S.R.L. Arad
COD FISCAL R 1681938 ● COD SICOMEX 19.604 ● CERTIFICAT I 02/1886 / 31 X 1991 ● COD SIRUES 020956601 ● ISSN 1220 - 7489

Redacția și administrația: 2900 Arad, Bd. Revoluției nr. 81. Telefoane: SECRETARIAT - 281802, fax 280655, 280625; ADMINISTRAȚIE - CONTABILITATE - 281797; MICA PUBLICITATE - 210775; MAREA PUBLICITATE - 280904; CLUBUL PRESEI - 280989.

Consiliul de administrație: președinte - **DOREL ZĂVOIANU**, telefon 281802, 280625; vicepreședinte - **MIRCEA DORGOȘAN**, telefon 210776; membri: **DOREL BARBU**, telefon 281797; **NICU COJOCARU**, telefon 280904; **MIRCEA CONTRAȘ**, telefon 280854.

Colegiul de redacție: MIRCEA CONTRAȘ (redactor-șef); **MARCEL CANCIU** (șef secție foto), telefon 281701; **ALEXANDRU CHEBELEU** (șef secție sport), telefon 281701; **NICU COJOCARU** (șef secție publicitate) telefon/fax: 280904; **GABRIELA GROZA** (secretar general de redacție), telefon 280854; **VASILE FILIP** (șef secție cultură-învățământ-tineret), telefon 281855; 280003; **IOAN IERCAN** (șef secție politică), telefon 280943; **DORU SAVA** (șef secție social-economic), telefon 281738; **ȘTEFAN TABUIA** (șef secție actualități), telefon 281855; 280003; **DOREL ZĂVOIANU** (președinte al Consiliului de administrație), telefon 281802, 280625.

Difuzare - Marketing: MIRCEA ȚĂȘCĂ (șef secție)-telefon 280904

Tiparul executat la S.C. MEDIAGRAF S.A. ARAD, str. Feleacului F.N., telefon 250902, fax 250920

„Adevărul" poate fi citit și pe Internet la adresa http://adevarul.arad.ro

ACTUALITATEA CULTURALĂ

CINEMATOGRAFE

Dacia: Mumia revine (SUA) 9; 11,15; 13,30; 16; 18,30; 21

Mureșul: Hannibal (SUA) 10; 12,30; 15; 18

Arta: Scary movie (SUA) 16

Război în bucătărie (Rom.) 18,20

Sala Mică: Fie copilul binecuvântat (SUA) 15,30; 17,30

Grădina de vară: Scary movie (SUA) 21

Progresul: Legionarul (SUA) 16

Dinosaur (SUA) 18

CONCERTE

Filarmonica de Stat Arad prezintă azi, 13 septembrie 2001, orele 19,00, în sala Palatului Cultural - concertul extraordinar de percuție al formației „PREZENT". Conducerea muzicală MARIO FLORESCU, prezintă LUCICA Florescu. În program lucrări după: CHICK COREA, HENRI MANCIINI, PACO de LUCIA precum și prelucrări clasice.

Filarmonica de Stat Arad prezintă duminică, 16 septembrie, orele 17,00, la Basilica Maria Radna, un concert de orgă. Soliști: EVA MEGYESI BALOG - orgă; SORINA MUNTEANU - mezzosoprană. În program lucrări de J. S. BACH, G. F. HAENDEL, C. FRANCK, D. BUXTEHUDE, G. B. PERGOLESI.

Echipa de serviciu
GABRIELA GROZA
secretar de redacție.
Bianca Felea, Ioan Leac, Dina Rujan, Ramona Vidulescu
– tehnoredactare computerizată.
Doina Jurcă, Călin Mnerie, Aurica Telcian, Dacian Toduța
– corectură.

Incredibil!

FIRMELE ARĂDENE DATOREAZĂ 908 MILIARDE DE LEI LA CAS

● Sute de angajați nu se vor mai putea pensiona anticipat

Datoriile totale pe care Casa Județeană de Pensii (CJP) le are de recuperat de la agenții economici se ridică la incredibila sumă de 980 miliarde de lei.

În topul datornicilor conduce Schela de Petrol Arad, cu 70 de miliarde de lei, urmată de ARIS, cu 30 de miliarde de lei și Esparo Forest (fostul IFET) cu 20 de miliarde de lei.

Dl. Mihai Bergea, directorul Direcției colectare contribuții din cadrul C. J. P. ne-a informat că aceste datorii imense ale firmelor arădene pot avea repercusiuni nefaste asupra angajaților acelor firme cu privire la dreptul oamenilor la pensie anticipată sau parțială.

Astfel, în noua Lege a pensiilor, modificată, intrată în vigoare la data de 1 aprilie 2001, se arată clar: în cazul în care asiguratului (angajatului) i s-a reținut contribuția de asigurări sociale, iar perioada de neplată a contribuției datorată de către angajator în condițiile prezentei legi este mai mare de șase luni, asigurații nu pot beneficia de pensie anticipată sau de pensie anticipată parțială până la achitarea integrală de către angajator a contribuției datorate și a majorărilor de întârziere aferente.

Să exemplificăm: firma X are 50 de miliarde de lei datorie. Angajaților li se trag banii de CAS, dar nu se virează șase luni de zile. După cele șase luni neplătite, angajatul nu poate ieși în pensie anticipată sau pensie anticipată parțială decât dacă firma va plăti cele 50 de miliarde de lei datorii.

Că respectiva firmă nu va avea de unde să plătească datoria totală este de prisos să mai amintim, mai ales că astfel de sume s-au acumulat în timp. Așa că angajatul, deși întrunește condițiile de pensionare anticipate, nu va putea ieși în pensie decât la limită de vârstă și vechime completă. Adică peste alți câțiva 10-15 ani (!), perioadă în care el mai poate fi sau nu angajat în câmpul muncii. Asta nu mai interesează pe nimeni.

Ce tensiuni sociale poate declanșa inconștiența sau reaua-voință a patronilor nu este greu de presupus. Iar termenul de la care se vor aplica prevederile legii și vor apărea inclusiv problemele este mai aproape decât vor unii să vadă: 1 octombrie 2001.

NICOLAE OPREAN

Într-un „oraș de caracter“

INFRACTORII „MĂNÂNCĂ“ MAI PUȚIN DIN BUGET

Ieri, la Primăria Arad, s-a derulat o nouă etapă a programului „Orașe de caracter“. Aceasta a constat într-o întâlnire a generalului în retragere Robert Vernon și dr. Bob Phillips (promotorii acțiunii) cu reprezentanți ai administrației publice locale, Armatei, Poliției, Inspectoratului Școlar Arad etc.

Întrunirea a debutat cu ținerea unui moment de reculegere în memoria victimelor tragicelor evenimente din SUA. După care primarul Aradului, Doru Popa, a făcut o declarație publică pentru afirmarea orașului nostru ca oraș de caracter. La baza acestui concept stau o serie de principii de morală și etică la care ar fi ideal să adere toți locuitorii unui oraș. Procedându-se astfel, s-ar naște o lume morală, ceea ce înseamnă, nu în ultimul rând reducerea costurilor aferente delincvenței.

Programul „Orașe de caracter“ constă în derularea unor serii de cursuri educaționale destinate atât copiilor, tinerilor, cât și oamenilor maturi.

C. T.

CONTROALE PE MIJLOACELE DE TRANSPORT ÎN COMUN

În ultima săptămână, angajații Companiei de Transport Public, împreună cu efectivele S.C. „Agenției Detectiv“ S.A. au efectuat controale pe 391 de mijloace de transport, ocazie cu care au fost depistate persoane care nu au catadicsit să-și cumpere un bilet de călătorie. Au fost astfel aplicate 91 de amenzi care au fost plătite pe loc, acestea totalizând suma de 13.650.000 lei. Au mai fost întocmite 59 de procese verbale de contravenție, 62 de călători fiind conduși la organele de ordine unde li s-a stabilit identitatea și le-au fost întocmite procese verbale.

Ceea ce se poate observa, este faptul că, în comparație cu lunile precedente, valoarea amenzilor a scăzut simțitor. Semn bun, dar să nu ne grăbim...

R. MUNTEAN

UN TRAMVAI A LUAT FOC ÎN CENTRUL ARADULUI

Marți seara, în centrul Aradului, un tramvai ce circula dinspre Teatru spre Podgoria a luat foc.

Din fericire nu s-a aprins decât partea de sus a primului vagon, incendiul fiind stins la scurt timp de lucrătorii C.T.P.A. și echipa de intervenție sosită la fața locului. Toate acestea s-au întâmplat sub ochii îngroziți ai călătorilor care erau marcați de evenimentele tragice văzute la posturile TV sau zvonurile auzite.

B. O.

Foto: **ONORIU FELEA**

PIETON NEATENT

În data de 11.09., orele 14,00, pe DN 79, pe raza localității Șimand, **Ardelean Sorin-Mihai**, de 29 ani, din Socodor, în timp ce conducea autoturismul AR-03-LNR tractând semiremorca AR-80-EWK din direcția Arad- Crișineu-Criș, la o depășire, a suprins și accidentat ușor pe **Matei Ioan**, de 25 ani, din Șimand, care a circulat pe jos, în același direcție de mers și s-a aplecat pentru a ridica un obiect de pe carosabil.

Inspecția Muncii și-a intensificat controalele

AMENZI PENTRU FIRMELE CARE ANGAJEAZĂ FĂRĂ FORME LEGALE

Zilele trecute, Inspecția Muncii a efectuat controale pe linia combaterii cazurilor de muncă fără forme legale. Cu această ocazie au fost descoperite patru firme din județ care practicau acest tip de muncă, primind la lucru șapte persoane care nu aveau întocmite forme legale de angajare.

Au fost sancționate contravențional cu amenzi în valoare totală de 21 milioane de lei firmele S. C. Argentina SRL Târnova, S. C. Construct Instal SRL - Lipova, A. F. Negru - Vladimirescu, S. C. Panin West SRL - Lipova.

B. O.

ARESTAȚI

Au fost arestați: ● **Biban Ioan**, de 38 ani, din Vinga, urmărit general pentru săvârșirea mai multor furturi, comise pe timp de noapte pe raza localității Vinga. Împotriva autorului Parchetul a emis mandat de arestare preventivă pe timp de 30 de zile. ● **Pelau Ioan**, de 61 ani, din Satu Mare, urmărit general, care are de exectat un an închisoare pentru săvârșirea infracțiunii de înșelăciune.

IMPACT FRONTAL

În data de 11.09., orele 6,30, pe DJ 709/B, în afara localității Șofronea, **Damian Ovidiu**, de 32 ani, din Curtici, muncitor la Stația CFR, în timp ce conducea autoturismul proprietate personală AR-05-PKB din direcția Arad-Curtici, din cauza neatenției în conducere și carosabilului umed, a intrat pe contrasens tamponându-se frontal cu autobuzul AR-01-YTE, condus regulamentar din sens opus de **Czank Nicolae-Vendelin**, de 31 ani, din Iratoș, conducător auto la S.C. „ADAM TUR“ Iratoș. In umra impactului, a fost grav accidentat **Damian Ovidiu.**

FLAGRANT ÎN... PORUMB

Polițiștii din Ineu i-au prins în flagrant pe Lipitor Gheorghe, 34 ani și Marinescu Doina, 33 ani, din localitate, în timp ce furau porumb dintr-o tarla.

După ce prejudiciul a fost recuperat, cei doi urmează să fie cercetați în stare de libertate pentru comiterea infracțiunii de furt.

Ziua „Loteriei Române“

LOTO BINGO - un nou joc automatizat

Instituție a statului, capabilă să schimbe peste noapte destinele oamenilor, Loteria Română aniversează, în 15 septembrie, 95 de ani de existență.

Înființată în anul 1906 prin lege, Loteria Națională devine o instituție de stat cu spectaculoase valențe sociale și multiple sfere de manifestare. De-a lungul timpului, Loteria s-a implicat în asigurarea fondurilor necesare finanțării unor domenii sociale de maximă importanță - sănătatea și asistența socială deținând o pondere aparte -, în realizarea unor obiective și acțiuni sociale, culturale și sportive.

Diversificarea formelor și a ofertelor loteristice, modernizarea prin folosirea de tehnici de mare complexitate, specifice perioadei pe care o trăim, adaptarea practicilor moderne de promovare a produselor loteristice sunt preocupări continue ale Loteriei Române.

Cu ocazia „Zilei Loteriei Române“ la 16 septembrie CNLR lansează LOTOBINGO - un nou produs loteristic în sistem automatizat.

Fondurile puse în joc pentru tragerea din 16 septembrie, sunt: la bingo acumulat 300.000.000 lei și la linie acumulat 200.000.000 lei.

De asemenea, tot cu această ocazie la jocul 6/49 va avea loc o tragere specială aniversară.

Cu această ocazie, la categoria I se va suplimenta fondul de câștiguri cu 1.000.000.000 lei și câte un apartament cu 3 camere + 1 autoturism Skoda Felicia pentru fiecare câștigător al acestei categorii.

Tot în acest interval au fost puse în vânzare bilete la Crosul Loteriei Române - al cărui mare premiu va fi de 100.000.000 lei. Tragerea acestui bilet va fi marcată de Crosul Loteriei Române, eveniment sportiv de masă, trecut în calendarul Federației Internaționale de Atletism.

Mai trebuie menționată tragerea specială Joker din 27 septembrie - unde premiile la categoria a II-a sunt suplimentate cu un autoturism Skoda Felicia pentru fiecare câștigător.

C. T.

Aradul se prezintă

„FABRICAT ÎN ROMÂNIA”

Ieri, la București, la sediul Uniunii Generale a Industriașilor Români 1903, agenți economici din Arad au organizat o acțiune de prestigiu, respectiv o expoziție de promovare a produselor românești sub egida „Fabricat în România”. Inginer Mircea Roman, președintele filialei arădene a UGIR 1903, ne-a declarat că județul Arad este primul care s-a implicat în organizarea unei asemenea acțiuni. Această inițiativă aparține guvernului Năstase și se dorește a fi o relansare a producției românești. În prezentarea produselor unor agenți economici mai noi dar și a celor cu tradiție, Aradul s-a implicat în mod direct prin prefectul județului, inginer Gheorghe Pele. Astfel, în sălile de expoziție din sediul UGIR București au fost prezentate produse, machete și pliante în standuri pe specialități din domeniul construcțiilor, modă, mobilă, construcții de mașini, produse alimentare, turism, dispozitive medicale și altele.

Expoziția s-a bucurat de prezența prof. univ. Ion Hohan, vicepreședinte UGIR 1903, Valentin Ionescu, președintele Asociației Producătorilor Privați din România, Stelian Dorobanțu, director general executiv a UGIR 1903. Au fost prezenți de asemenea, oameni de afaceri, jurnaliști de la pricipalele gazete și televiziuni naționale.

Acțiunea va continua și în cursul zilei de astăzi prin organizarea unui simpozion cu participarea reprezentanților Ministerelor interesate iar cele mai bune produse vor fi premiate cu distincția „Marca de aur Fabricat în România”.

D. Z.

APOCALIPS

(Urmare din pagina 1)

Grav nu este că nu au știut, ci că nici măcar nu era de conceput pentru ei o asemenea posibilitate. Nu e vorba atât de morți sau răniți, nici de pagubele suferite, ci, în ultimă instanță, de psihicul americanilor. America e America. Dar iată cât de vulnerabilă poate fi o democrație. Rămasă după '89 singura supraputere, ea și-a asumat, cu voie sau fără, identitatea de „jandarm mondial”. E undeva dezordine, e în pericol democrația sau libertatea individului - SUA face ordine. Crapă pe undeva lumea de foame - SUA dă de mâncare, că are resurse inepuizabile. Puterea i-a adus însă și o imagine negativă, toate frustrările unor popoare fiind legate de bogăția ei. Pentru unii ea este totuși „marele Satan”. Atentatele din 11 au dovedit că poate fi lovită. Și acest lucru e cel mai periculos. De aceea, cu certitudine, reacția sa va fi foarte determinată. Ca aceea urmată după Pearl Harbour, în paranteză fie spus, soldată cu infinit mai puține victime.

Impactul politic asupra SUA este esențial. Curentul izolaționist în politica externă ar putea primi vânt din pupa. La naiba cu lumea, mai bine să ne ocupăm de noi. Sau, dimpotrivă, ar putea determina o mai puternică implicare în gestionarea conflictelor mocninde din lume, chiar cu prețul sacrificării vieții unor americani. Oricum, tot ce înseamnă securitatea SUA va fi rediscutat. Este firească și punerea sub semnul întrebării a costisitorului program de apărare antirachetă, acum, când, practic, America a fost lovită cu bâta, când inamicul fără chip își poate face o armă nucleară sau chimică, în bucătărie, după o rețetă de pe Internet ori poate transforma un avion cu pasageri într-o bombă. În ceea ce ne privește pe noi, ar putea fi pusă în discuție chiar și atitudinea Statelor Unite în chestiunea extinderii NATO, întrucât trebuie lămurit acum dacă extinderea alianței este în favoarea securității americane și în ce măsură acoperă nevoia de securitate internă a SUA.

America a fost greu lovită. Ea însă este capabilă să se redefinească, să se reevalueze și să acționeze. După această baie de sânge va fi însă și alta.

În funcție de cursul leu/euro

TARIFELE LA ENERGIA ELECTRICĂ VOR FI MODIFICATE LUNAR

Tarifele la energia electrică pentru populație și consumatorii industriali vor fi ajustate lunar, începînd din luna octombrie, în funcție de cursul leu/euro, a anunțat, ieri, ministrul Industriei și Resurselor, Dan Ioan Popescu. "Prețurile la energie vor fi menținute la nivel constant față de euro, urmînd a se face corelările lunare necesare", a spus ministrul Industriei.

El a adăugat că în ședința de joi a Guvernului vor fi discutate o serie de soluții de "acompaniament social", astfel încît populația cu venituri reduse să nu fie afectată de majorările succesive ale prețurilor la energie. Popescu a anunțat pentru data de 15 septembrie finalizarea unui proiect legislativ pentru punerea în practică a măsurilor de protecție socială.

Prețul mediu al energiei electrice pentru consumatorii casnici este, în prezent, de 53,4 euro/MWh, în timp ce prețul mediu pentru consumatorii industriali este de 42,7 euro/MWh.

Tarifele vor fi calculate în funcție de cursul leu/euro al BNR din ultima zi a lunii respective. La 3 septembrie, un euro era cotat la 27.275 de lei, în timp ce la data de 12 septembrie, un euro era cotat la 27.053 de lei, ceea ce înseamnă o apreciere a monedei naționale cu 0,46%.

Ministrul Industriei a mai spus că valorile în euro pentru tarifele la electricitate vor rămîne neschimbate pînă la sfîrșitul anului, urmînd ca, anul viitor, să aibă loc o ajustare și în valută a tarifelor. "La consumatorii industriali prețurile din prezent sunt cu 10 dolari pe MWh mai mici decît în 1998, în timp ce pentru consumatorii casnici se înregistrează relativ aceeași situație", a precizat Popescu.

JOI, 13 SEPTEMBRIE 2001

TVR 1
7,00 Jurnalul de dimineață
7,15 Practic matinal
9,20 Jurnal
9,30 Tăicuțul - s.
10,20 TVR Craiova
11,00 TVR Cluj-Napoca
11,45 TVR Iași
12,30 TVR Timișoara
13,15 Pasiuni - s. rel.
14,00 Jurnalul de prânz
14,10 Infomania
14,30 Recurs la morală - rel.
15,30 Oameni ca noi
16,00 Convietuiri
17,30 O idee pe zi pentru România
17,40 Pasiuni - s.
18,25 Alege muzica!
19,25 George și Leo - s. primul episod
19,50 Agenda Festivalului „George Enescu”
20,00 Jurnal. Meteo
20,40 Sport
(●) 20,45 Justițiarii - s.
21,45 Reflecții rutiere
22,00 Interesul general: Eu, cetățeanul
23,15 Soare de toamnă - dragoste, Argentina, 1996
1,05 Noctuma melomanului
2,05 Jurnal. Meteo - rel.
(●) 2,50 Martor tăcut - s.
4,25 Interesul general: Eu, cetățeanul - rel.

TVR 2
7,00 Femeia misterioasă - rel.
8,05 Desene animate
9,20 Arca lui Noe - rel.
9,50 Fete vesele - s.
10,15 Tată, am încurcat-o! - s. rel.
10,45 Știri
10,50 Stăpânul domeniului - s. rel.
11,40 Oprirea obligatorie - rel.
12,00 În mijlocul furtunii - s. rel.
12,50 Femeia misterioasă - s.
13,40 Tribuna partidelor parlamentare
14,15 Desene animate
15,30 Știri
15,35 Toți, împreună
16,25 Tran(sylvania) insolit
17,00 Festivalul „George Enescu”
19,05 Cinci minute cu frații Lumière
19,10 Vară pentru 2. Ediție specială
20,30 Pragul de sus
22,00 Familia Porter - s.
22,30 Știri
22,35 Misiune pe chei - s.
23,25 Teatru TV: Memoria teatrului
0,25 TVM. Mesager
1,05 Fete vesele - s. rel.
1,30 Vară pentru 2 - rel.
2,45 Din goana trenului - rel.
3,10 Cinci minute cu frații Lumière - rel.

PRO TV
7,00 Bună dimineața!
8,00 Știrile Pro TV - Ziarul dimineții tale
9,00 Tânăr și neliniștit - rel.
10,00 Monștrii - s.
11,00 Ani de liceu - s.
(●) 11,30 Madame X - f. rel.
(●) 13,15 Timpul durerii - f. rel.
15,15 Melrose Place - s.
17,00 Știrile PRO TV
17,10 Pro Tv te ascultă ce vezi
17,15 Beverly Hills - s. ultimul episod
18,05 Tânăr și neliniștit - s.
19,00 Știrile PRO TV
(●) 20,00 Robocop 3 - acțiune, SF, SUA, 1990
22,00 Știrile PRO TV
22,35 ro
(●) 22,45 Lupta cu zeii - SF, acțiune, SUA, 1995
0,45 Profiler, psihologia crimei - s. ultimul episod
(●) 1,45 Nebun de legat - comedie, acțiune, SUA, 1986
3,30 Melrose Place - s. rel.
5,00 Beverly Hills - s. rel.
6,00 Teo - rel.

TV ACASĂ
7,15 Știrile de Acasă - rel.
7,50 Căsuța poveștilor - rel.
8,15 90-60-90 Fotomodele - rel.
9,15 Îngerașul - rel.
10,00 Căsuța poveștilor - rel.
10,30 Acasă la bunica - rel.
10,40 Cupidon - s. rel.
11,30 Betty cea urâtă - s. rel.
12,30 Dreptul la viață - rel.
13,30 Iubire fără limite - s.
15,30 Ia-mă acasă - rel.
16,00 90-60-90 Fotomodele - s.
16,50 Desene animate
17,00 Terra nostra - s. rel.
17,55 Acasă la bunica
18,05 Dreptul la viață - s.
19,00 Îngerașul - s.
20,00 Știrile de Acasă
20,40 Cupidon - s. sfârșitul serialului
21,30 Betty cea urâtă - s.
22,30 Terra nostra - s.
23,30 Știrile de Acasă - rel.
(●) 0,10 Chef de chef - rel.
1,25 Muzica de Acasă, muzica nopții

HBO
8,00 Boxerul - dramă, Irlanda/SUA, 1997
9,50 Comoara lui Ulee - dramă, SUA, 1997
11,45 Panică în tunel - thriller, SUA, 1996
13,40 12 oameni furioși - dramă, SUA, 1997
15,40 Adevărații Butch Cassidy și Sundance Kid - doc.
16,30 Joc împotriva vulcanului - comedie, SUA, 1990
18,10 Un sărut adevărat - comedie romantică, SUA, 1999
20,00 Regele Cobră - horror, SUA, 1998
21,30 Stargate SG-1 - s.
22,15 Atingerea dragostei - dragoste, SUA, 1999
0,20 Simon Sez - acțiune, SUA, 1990
1,40 Hotel Sex - doc.

PRIMA TV
7,00 Desene animate
8,00 Prima Mix!
13,15 Video civica
13,30 Desene animate
14,30 Eddie McDowd - s.
15,00 România@large - rel.
15,30 Special - doc.
16,30 Comisarul Rex - s.
17,30 Strada Milion
18,00 Focus
19,00 Justiție militară - s.
20,00 Impact
21,00 Obiectiv
(▲) 22,00 Exotic. Caraibe
23,00 Focus
23,30 Comisarul Rex - s. rel.
0,25 Clip Art - rel.
0,30 Strada Milion - rel.
1,00 Focus - rel.

TELE 7 ABC
7,00 Muzică
10,00 La ordinea zilei - rel.
11,00 Muzică
12,00 Reporter Tele 7 - rel.
12,30 Buletin de știri
12,40 Reporter Tele 7 - rel.
13,30 Muzică
15,30 Documentar
16,00 Muzică
18,00 Germania astăzi - doc.
18,30 As show
19,29 Telecaricatura zilei
19,30 La ordinea zilei
20,30 Muzică
21,00 Telejurnal
21,45 Loto. Pariul Trio
21,50 Caleidoscopul artelor - doc.
22,30 Telemedicina
23,30 Loto. Joker. Pariul Trio
23,45 Muzică
6,00 Telejurnal - rel.

ANTENA 1 – TV ARAD
7,00 Observator
8,00 Știri TVA - rel.
8,30 Emisiune în limba germană - rel.
8,40 Publicitate, Promo
8,50 Pactul de stabilitate
9,10 Divertisment
9,30 Robocop - d. a.
10,00 Pe cont propriu - s.
11,00 Al șaptelea manuscris - s.
12,00 Labirintul pasiunii - s.
13,00 Știrile amiezii
(●) 13,15 Un zâmbet ca al tău - rel.
15,00 Gelsor Open Romania 2001 - transmisiune directă
17,00 Știri TVA
(●) 17,20 Drumul spre Santiago - a doua parte
19,00 Observator
19,45 Sport
19,50 Joc murdar - război/acțiune, SUA, 1969
21,57 Publicitate TVA
22,00 Observator
22,15 Ediția de noapte TVA
(●) 22,30 Comando Spațial - acțiune, SUA
1,00 Observator - rel.
2,00 Scandalul - s.
3,30 Cosas del Amor - s.
5,30 Drumul spre Santiago - rel.

TV INTERSAT
8,55 Deschiderea programului
9,00 Maeștrii cascadoriei - rel. ep. 1
9,45 Preciosa - rel.
10,30 Desene animate
11,00 Știrile RCS - rel.
12,00 Povestea lui J.M. Gibson - film, rel.
13,30 Știrile RCS - rel.
14,00 Casa de nebuni - s.
14,30 Kelly - s.
15,00 Farmacia de serviciu - s.
15,30 World Steam Today - s.
16,00 Emisiune în limba maghiară
17,00 Muzică populară
17,30 Atlantis Family Playhouse - s.
17,55 Aventurile lui Huck - s.
18,15 Știrile RCS
19,00 Preciosa - s.
20,00 Kalle and Angels - film
21,30 Ți-e teamă de întuneric? - s.
22,00 Știrile RCS
22,30 Un sfârșit fericit - film
(■) 0,00 Erotica
5,00 Închiderea programului

RADIO EUROPA FM (89,3 MHz)
6,00-10,00 Deșteptarea - cu Gabi Dobroiu (7,00 Jurnalul de dimineață); 10,00 Europa Express cu George Zafiu; 13,00 Jurnalul de prânz; 13,30 România în direct cu R. Turcescu; 14,00 Drum cu prioritate cu Radu Constantinescu; 18,00 Jurnalul de seară; 18,30 Interviurile Europa FM 19,00 Clubul de seară cu Denis Ciulinaru. 22,00 Jurnalul de noapte. 22,30 Infomania cu Dan Goanță. 23,00 Europa lângă tine

RADIO PRO FM (92,1 MHz)
3,00-5,00 MUZICĂ; 5,00-5,30 BULETIN DE ȘTIRI la fiecare sfert de oră; **5,30-7,00 PRO FM PÂNĂ LA UNU** cu Ramon Cotizo; **7,00-10,00 PRO FM PÂNĂ LA UNU** cu Flavius Esnican; **10,00-13,00 PRO FM PÂNĂ LA UNU** cu Mihai Dobrovolschi; **13,00-14,00 13-14 CU ANDREI** cu Andrei Gheorghe; **14,00-17,00 POFTIM PRO FM** cu Cătălin Lăpușcă; **17,00-19,00 PRO FM E AICI** cu Cristi Schnebli; **19,00-22,00 ASCULTĂ-TI MUZICA** cu Andi Moisescu; **22,00-23,00 AUTO PRO FM CLUB** cu Dan Vardie; **23,00-2,00 PRO FM BY NIGHT** cu Vlad Craioveanu

RADIO ARAD & RADIO CONTACT (99,1 MHZ)
6,00 Lupta cu somnul; 8,00 Bună dimineața, Arad!; 10,00 Tovarășii mei; 12,00 Pulsul zilei; 14,00 Radiomagazin Deutsche Welle; 15,00 Muzica așa cum vrei; 17,00 Muzica generației în loden; 18,00 Radiomagazin Radio France International; 19,00 Ofensiva de seară; 20,00 Ce și pentru cine; 21,00 În arșița muzicii; 23,00 Contact FM

RADIO TIMIȘOARA
6,00 Ceasurile dimineții; 8,00 Muzică populară cu dedicații; 9,00 Cânt din suflet; 10,00 De zece ori România; 11,00 Pop matineu; 12,00 Miez de zi la polul vest; 13,00 Emisiune în limbile minorităților; 16,00 Radiojurnal; 16,15 La zi în viața partidelor; 16,30 Sport; 16,35 Post meridian muzical; 17,00 Carusel cultural; 18,00 Actualitatea radio; 18,10 Un răspuns pentru fiecare; 19,00 Radiojurnal; 19,15 Vârful de lance; 20,05 Școala pământului; 20,50 Călătorie în lumea poveștilor; 21,00 Curierul de seară. Știri: 6,00; 7,55; 9,00; 11,00; 12,50; 17,00; 20,00; 21,00; 21,55. **Radio Jurnal**: 7,00; 16,00; 19,00.

RADIO SEBIȘ
6,00-9,00 Cronica cârcotașilor - (p)
9,00-10,00 Precinie, precinie - muzică populară
10,00-12,00 Cafeaua de zece
12,00-15,00 21 Expres
15,00-16,00 Bună ziua oameni buni - muzică populară
16,00-19,00 Magazin 21
19,00-20,00 Sus, paharul, fiecare - muzica populară
20,00-22,00 E seara ta!
20,30-21,00 Cu alți ochi
22,00-23,00 Lecți particulare - (p)
23,00-6,00 21 Night Hits - (p)
Știri: 6,00; 7,00; 9,00; 11,00; 15,00. Jurnale: 8,00; 13,00; 18,00

Redacția Adevărul nu își asumă răspunderea pentru modificările ulterioare intervenite în programele Radio - TV

Revenindu-și din șoc

AMERICA ÎȘI NUMĂRĂ MORȚII ȘI CAUTĂ SUPRAVIEȚUITORI

Aproape 2.400 de persoane au fost rănite și alte cel puțin 266 au murit în urma atentatelor teroriste de marți, din Statele Unite, potrivit unui bilanț provizoriu publicat, ieri, de cotidianul american "USA Today".

Prăbușirea celor patru avioane - două ale companiei American Airlines și două ale United Airlines - au provocat moartea a 266 de persoane, printre care se află atît pasageri, cît și membri ai echipajelor. Acestea sînt singurele cazuri de deces pentru care există pînă acum o confirmare.

Căutarea supraviețuitorilor atentatelor de o violență fără precedent, comise marți, la New York și Washington, a continuat în noaptea de marți spre miercuri, după discursul către națiune rostit de președintele George W. Bush, care și-a exprimat temerea că există "mii" de victime, relatează AFP.

"Mii de vieți au fost secerate brusc de acte de teroare malefice și sfidătoare", a declarat, marți seara, șeful Casei Albe. "Nu vom face nici un fel de diferență între teroriștii care au

comis aceste acțiuni și cei care îi protejează", a mai spus președintele, fără a răspunde întrebărilor de bază, care să explice ceea ce numeroși americani numesc deja "un Pearl Harbour terorist" - cine și de ce?

Primele editoriale apărute în presa de miercuri vorbeau de un "nou război" și comparau atentatele cu atacul nipon împotriva bazei americane de la Pearl Harbour, la 7 decembrie 1941, în Pacific. "Pentru o întreagă generație de tineri, acesta va fi propriul Pearl Harbour sau propria asasinare a lui Kennedy", scrie "Los Angeles Times".

La New York, un număr "urias" de morți, potrivit primarului Rudolph Giuliani, se află sub dărîmături, la locul atentatului care a distrus World Trade Center.

Peste 300 de pompieri sînt presupuși morți la New York, potrivit autorităților, iar 85 de polițiști sînt dați dispăruți, potrivit CNN. Șeful pompierilor din oraș și adjunctul său se numără printre victime, a anunțat Giuliani.

Spitalul Saint-Vincent din New York, situat în apropierea World Trade Center, a înregistrat 345 de internări miercuri dimineață, dar cinci dintre pacienți au murit, a declarat purtătorul de cuvînt al spitalului, Jasmin Collazo, citat de AFP.

Tipurile de răni sînt foarte variate, incluzînd contuzii, fracturi și arsuri de diferite grade, dar și intoxicații cu fum, a adăugat Collazo, precizînd că, dintre răniții internați, 57 sînt polițiști sau pompieri.

Spitalul se află în Greenwich Village, nu departe de cartierul financiar unde a avut loc atentatul. Marți dimineață, la Saint-Vincent a fost internat un prim val de răniți, în majoritate persoane care au reușit să plece din clădire înainte de prăbușirea turnurilor. Cel de-al doilea val a sosit la spital spre sfîrșitul zilei

La Washington, mai multe canale de televiziune au relatat că pînă la 800 de persoane s-ar putea să fi pierit în atentatul împotriva Pentagonului.

Dar America speră încă, mai ales după ce primarul New York-ului a anunțat, în cursul serii de marți, că primele două persoane, prinse sub ruinele turnurilor gemene, au fost găsite în viață sub dărîmături. Există, de asemenea, relatări în presă că persoanele prinse sub grămezile de moloz, dar care au rămas în viață, s-ar folosi de telefoanele lor mobile pentru a-și semnala prezența.

Sute de ambulanțe, camioane ale pompierilor, dar și macarale, buldozere și alte vehicule de acest tip participă la operațiunile de salvare, în timp ce accesul în întreg sudul Manhattan-ului, pînă pe strada 14, este complet blocat.

Sub lumina puternică a proiectoarelor, circa 2.000 de salvatori au început să răscolească printre ruinele turnurilor gemene, în căutarea supraviețuitorilor. Un strat gros de cenușă și mii de foi de hîrtie zac pe străzi.

În absența unei revendicări credibile, un responsabil american a anunțat că autoritățile bănuiesc organizația miliardarului de origine saudită Osama ben Laden că este implicată în această ofensivă sîngeroasă.

În total, patru avioane deturnate au fost transformate de piratii aerului în bombe "zburătoare". Două s-au izbit de turnurile clădirii WTC, din Manhattan - New York, un altul s-a prăbușit pe Pentagon, la Washington, iar un al patrulea a căzut în Pennsylvania, în nord-est, fără ca obiectivul său să fi putut fi determinat. Potrivit unor surse neoficiale, avionul s-ar putea să fi fost doborît chiar de forțele americane, pentru a evita producerea unei tragedii și mai mari.

Anchetatorii au început, miercuri, să examineze rămășițele acestui din urmă avion. Locul

Somerset Pennsylvania

unde s-a prăbușit a fost izolat și la fața locului au venit agenți de la FBI, de la Biroul Național pentru Securitatea Transporturilor (NTSB), experți ai Autorităților Aviației Civile (FAA) și polițiști.

Ripostă militară față de atentatele de marți ?!

Autoritățile de la Washington au sugerat, ieri, că vor riposta prin mijloace militare față de atentatele sîngeroase de marți de la New York și Washington, încercînd să obțină în acest sens și sprijinul partenerilor din NATO.

Președintele George W. Bush a reluat cu mai multă fermitate afirmațiile făcute marți seara, declarînd că atentatele reprezintă acte de război și că urmează "o bătălie monumentală între bine și rău". El a apreciat și că, pentru moment, "amenințarea teroristă a fost redusă sensibil" în Statele Unite.

Secretarul american de Stat, Colin Powell, a amplificat discursul prezidențial, afirmînd că autoritățile de la Washington iau în considerare posibilitatea unei riposte militare, că atentatele nu reprezintă numai un război îndreptat împotriva Statelor Unite, ci și un război împotriva civilizației și a țărilor care cred în democrație. "Răspunsul ar putea fi militar și sperăm că îi vom putea găsi pe cei vizați și vom putea acționa direct împotriva lor", a spus Powell.

El a subliniat că Washingtonul nu se va mulțumi cu acțiuni punctuale, împotriva unei persoane sau a unui grup, ci va merge mult mai în profunzime pentru a eradica flagelul terorismului. "Această situație nu se va rezolva printr-un singur contraatac, îndreptat împotriva unei persoane, ci va fi un conflict pe termen lung, care va trebui dus pe mai multe fronturi", a precizat el.

Americanii, șocați de atentatele produse chiar pe teritoriul Statelor Unite, au reacționat într-un mod pragmatic, golind, practic, magazinele de arme și pe cele care vînd steaguri, chiar dacă mulți dintre ei nu știu să folosească armamentul.

Congresul s-a reunit ieri, pentru a adopta o rezoluție comună de condamnare a atentatelor și pentru a decide măsurile de răspuns după atentate. Proiectul de rezoluție, care condamnă "în termenii cei mai duri" atentatele de marți, exprimă și sprijinul clar pentru președintele George W. Bush, comandant suprem al forțelor armate.

Unii congressmani au adoptat puncte de vedere ferme - Orrin Hatch, membru în Comisia Juridică, și-a exprimat regretul față de faptul că "Statele Unite nu sînt mai bine echipate decît Rusia" în privința forțelor aeriene.

Partenerii Statelor Unite și-au exprimat fără ezitare solidaritatea, atît NATO, cît și UE luînd în discuție situația din SUA. Uniunea Europeană s-a angajat să ajute Statele Unite pentru a îi identifica și a îi pedepsi pe autorii atentatelor fără precedent comise marți în SUA, se arată în declarația dată publicității în urma unei reuniuni extraordinare a șefilor diplomațiilor din țările UE. "Uniunea îi condamnă cu cea mai mare fermitate pe autorii și pe cei care au comandat aceste acte de barbarie. Uniunea și statele membre nu vor precupeți eforturile pentru a contribui la identificarea, aducerea în fața justiției și pedepsirea celor responsabili - teroriștii și cei care au comandat atentatele nu vor găsi adăpost nicăieri", precizează textul citat.

La închiderea ediției

● Autoritățile americane au identificat domiciliul unuia dintre autorii deturnărilor, în Coral Spring, Florida, și s-au deplasat aseară la locul respectiv, relatează CNN.

● Poliția a reținut mai multe persoane la un hotel din Boston și șapte persoane în sudul Floridei, dar aceștia nu sînt suspecți, ci persoane reținute pentru a da informații necesare anchetei, transmite CNN. Anchetatorii au reținut mașini la aeroporturile din Boston și Daytona Beach și au percheziționat o casă în sudul Floridei.

● FBI și-a extins sfera investigațiilor spre anumite școli de pilotaj care funcționează numai în Statele Unite și în Europa, deoarece unul dintre avioanele deturnate necesita cunoștințe deosebite de pilotaj, informează CNN. Unul dintre avioanele deturnate pe aeroportul din Boston, fiind foarte sofisticat, necesita cunoștințe speciale de pilotaj, iar acestea sînt deprinse numai în școli de pilotaj din Statele Unite și din Europa, potrivit canalului american de televiziune CNN.

● Circa 2.000 de persoane au primit îngrijiri în spitalele din New York și New Jersey, în urma atentatelor de la World Trade Center, a afirmat, ieri, Mary Johnson, purtător de cuvînt al Asociației spitalelor din New York, precizînd că multe dintre persoanele care au făcut apel nu au avut nevoie de îngrijiri, relatează AFP. "Sperăm că mai mulți supraviețuitori vor fi conduși la spitale", a adăugat Mary Johnson, care a spus că nu dispune de un bilanț final al numărului victimelor. Ea a precizat că o linie telefonică a fost deschisă pentru a permite familiilor să ia legătura cu apropiații lor care ar putea fi internați într-unul din spitale. Purtătoarea de cuvînt a anunțat, totodată, că donațiile de sînge făcute pînă în prezent sînt suficiente pentru următoarele două săptămîni.

● Osama ben Laden i-a felicitat pe autorii atacurilor teroriste de la New York și Washington, dar a negat implicarea sa în punerea la cale a acestor atentate, relatează CBS, citînd un post de televiziune arab.

"Osama ben Laden a mulțumit lui Allah cel Atotputernic și s-a închinat în fața Lui cînd a auzit vestea", a transmis corespondentul la Islamabad al televiziunii din Abhu Dhab, citînd surse din anturajul lui ben Laden. Corespondentul s-a grăbit să adauge că Osama ben Laden nu a avut cunoștință despre atac.

Corespondentul citat a mai spus că sursa din anturajul lui ben Laden cu care a discutat l-a sunat ieri dimineață, pe un telefon celular cu legătură prin satelit, dintr-un loc secret din Afganistan.

Pînă în prezent, nimeni nu și-a asumat răspunderea pentru atacurile din metropolele americane, dar ben Laden este principalul suspect, potrivit mai multor surse din cadrul agențiilor americane care investighează atentatele.

ASEARĂ, LA NEW-YORK EFORTURILE DE SALVARE A EVENTUALILOR SUPRAVIEȚUITORI CONTINUAU

Eforturile de salvare a eventualilor supraviețuitori ai atentatelor de marți continuau, miercuri seara, atît la New York cât și la Pentagon.

New York-ul este un oraș paralizat, toate căile de acces (poduri, șosele) spre Manhattan sînt blocate iar în spitalele din oraș sînt internați 2.000 de răniți.

Consulatul general al României la New York nu a primit, deocamdată, nici o notificare referitoare la vreun cetățean român identificat printre persoanele decedate sau printre cele spitalizate, au declarat pentru MEDIAFAX surse diplomatice.

Un agent FBI și un detectiv de la NYPD țin legătura, din oră în oră, cu misiunea consulară, pentru a comunica orice modificare de situație.

Deși, pînă acum nici un cetățean român nu este dat dispărut, date fiind proporțiile tragediei, nu poate fi exclus ca printre victime să se afle și români, au precizat sursele.

La Ambasada României la Washington a fost coborît drapelul național în bernă. Personalul Ambasadei României la Washington și de la Consulatul General de la New York care au grupa de sînge O1 au donat sînge pentru victimele atentatelor la centrele de recoltare ale Crucii Roșii Americane.

Unele din companiile care aveau birouri în clădirile World Trade Center din New York susțin că atentatele teroriste de marți nu au provocat pierderi în rîndurile personalului și că nici nu le-au afectat activitatea.

Conform unui bilanț provizoriu, din ruinele turnurilor au fost recuperate 45 de corpuri, a mai spus el, apreciind că echipelor de salvare le vor mai fi necesare cel puțin două - trei săptămîni.

Giuliani a afirmat, de mai

multe ori, că numărul victimelor va fi de ordinul miilor.

Trei companii de taximetre din New York au anunțat că vor scoate banchetele din spate de la mașini, pentru a le putea astfel adapta pentru transportul victimelor, informează CNN.

Eforturile de salvare a victimelor și de degajare a zonei World Trade Center, din sudul Manhattan-ului, unde a avut loc atentatul de marți, cînd două avioane civile deturnate au lovit fiecare din cele două turnuri gemene din complexul World Trade Center.

Un pompier a supraviețuit după ce s-a rostogolit pe scări de la etajul 83 al World Trade Center, se arată pe site-ul newsoftheworld.

El a povestit că s-a ghemuit și s-a rostogolit etaj după etaj în clădirea care era pe cale să se prăbușească. Pompierul a fost găsit miercuri, în subsolul clădirii WTC și le-a povestit salavatorilor săi că a reușit să ajungă acolo rostogolindu-se pe scări.

Bărbatul, salvat împreună cu alți nouă oameni din ruinele WTC, a relatat că ajuta la evacuarea angajaților din clădire cînd totul în jur a început să cadă. Atunci s-a ghemuit și s-a rostogolit pe scări pînă a ajuns să fie acoperit de praf și cenușă.

Supraviețuitorii care au fost salvați din ruinele WTC alertaseră serviciile de urgență prin telefoanele mobile. Încă nu au fost toți identificați.

Statisticile oficiale arată că 1.444 de pompieri, polițiști, pasageri de avioane și angajați ai Pentagon au murit marți. În New York, 10.000 de persoane sînt date dispărute.

Nouă supraviețuitori ai atentatelor asupra celor două turnuri gemene de la World Trade Center din New York au fost descoperiți sub dărîmături, informează mai multe canale de televiziune americane.

Nu se poate ști cîte persoane, dintre cele cîteva mii care se aflau în clădire la ora celor două atacuri, au reușit să fie evacuate înainte de prăbușirea celor două turnuri de 110 etaje.

Președintele George W. Bush a cerut personalului Casei Albe să doneze sînge pentru victimele atentatului comis împotriva Pentagonului, la Washington, a anunțat, ieri dimineața, Casa Albă.

Președintele Bush și soția sa, Laura, vor participa la această acțiune, urmînd să se deplaseze în cursul după-amiezii la o bancă de sînge, care funcționează în Old Executive Office Building, un impunător imobil unde se află cea mai mare parte a serviciilor administrative ale Președinției și care este amplasat lîngă Casa Albă.

Casa Albă a precizat că stocurile de sînge ale Crucii Roșii, care aprovizionează 86 de spitale din regiunea Washington, au devenit "extrem de scăzute".

Opinii despre ...

... O TRAGEDIE AMERICANĂ

Ce s-a întâmplat în America, știe toată lumea. Cum s-a întâmplat, nu știe nimeni. De ce s-a întâmplat? O întrebare tulburătoare, la care prea puțini răspund logic, cei mai mulți reacționând de moment, sub impulsul sentimentelor sau încă în stare de șoc. Redăm câteva opinii, aparținând unor oameni politici arădeni, dar și unor simpli trecători pe stradă.

PULSUL STRĂZII

■ **Prof. dr. univ. Lizica Mihuț:** „Nu este doar un atac împotriva Americii, este un atac împotriva umanității. Imaginile terifiante, de coșmar, depășesc imaginația. Începutul mileniului, care trebuia să fie al credinței, este al războiului, al distrugerii. Dacă nu vom regăsi credința, viitorul nostru va fi cel al insecurității absolute. Nu cred că atentatul a fost organizat de o singură organizație teroristă. Cred că a fost un atac concertat, sub comanda unei minți diabolice".

■ **Meszer Zoltan - 47 de ani:** „Consider orice atac terorist de condamnat. Nu am nici o idee cine. Nu eu trebuie să am idei, ci alții trebuie să fie mai vigilenți."

■ **Iuga Gavril - 54 de ani:** „E păcat de atâtea vieți omenești. Nu prin violență se rezolvă problemele fundamentale care ne frământă. Nu știu cine ar putea fi în spatele atacurilor, pentru că sunt prea mulți care ar avea motive. Totuși, mă gândesc la arabi".

■ **Buta Romeo - 48 de ani:** „Ceea ce s-a întâmplat nu trebuia să se întâmple. Tero-rismul nu este problema unei singure națiuni, ci a întregii omeniri. Dacă teroriștii pot lovi atât de dur o putere ca SUA, este clar că oriunde în lume vor putea lovi și mai dur, cu consecințe mult mai grave. Rămâne să vedem care va fi reacția SUA".

■ **Lupan Ilie - 53 de ani:** „Este dureros că au murit atâția oameni, dar americanii au cam meritat-o, pentru că au fost „țambalagii". Prea tare s-au bazat pe forța lor și au fost loviți exact unde i-a durut mai tare. Altă dată să fie mai precauți, pentru că eu, cel puțin, încep să mă întreb ce siguranță îți dă integrarea în NATO, sub „umbrela" americană, dacă ei nu sunt în stare să se apere pe ei.

■ **Roman Ilie - 61 de ani:** „Este regretabil. Acest atac terorist este o palmă pe obrazul umanității. Toată lumea civilizată condamnă acest atac."

■ **Negrea Traian - 72 de ani:** „Cât se poate de dureros. Nu aș fi crezut niciodată că așa ceva se poate întâmpla în SUA".

■ **Hanc Pavel - 65 de ani:** „Este o catastrofă pentru aceste vremuri".

■ **Burta Gavril - 71 de ani:** „Este un proverb românesc: ce ție nu-ți place, altuia nu-i face. Îmi pare rău de moartea acelor oameni, dar și în Iugoslavia și în alte părți ale lumii au murit oameni nevinovați din cauza bombelor americane."

■ **Horia Valeriu Dura - 65 de ani: opera ocultei mondiale!**

„Dincolo de ce simte orice om în fața morții, mă întreb cum a fost posibilă detunarea a patru aparate de zbor. Am lucrat zeci de ani în branșă și nu văd posibilă această acțiune fără sprijin din interior. Mai cred și că ambele turnuri au fost minate la etajele inferioare, bombele explodând în momentul impactului. Cu siguranță, înainte de a riposta, nu se știe împotriva cui, Statele Unite își vor revizui punctul de vedere asupra asigurării siguranței aeroporturilor. S-a dovedit că sistemul părea infailibil doar atâta timp cât nimeni nu se gândea să-l anihileze. După umila mea părere, atentatul a fost opera ocultei mondiale, care conduce lumea. Cine nu crede în aceste chestii, se înșeală. Sunt organizații secrete care conduc lumea prin puterea banilor de care dispun de la Banca Mondială, FMI și altele. Categoric, toate organizațiile astea masonice își împart banii între ele și îi folosesc pentru a câștiga alți bani.

■ **Tiberiu Baiu - 56 de ani:** „Cine acceptă o astfel de acțiune, nu pricepe că oricând poate păți la fel. Este o mârșăvie, un act pe care numai niște descreierați îl pot face.

SIMION TODOCA
FOTO: ONORIU FELEA

În opinia politicienilor arădeni

SE VA MODIFICA ÎNTREGUL SISTEM INTERNAȚIONAL

SERGIU NICOLAESCU (senator PSD, președintele comisiei de apărare și ordine publică):

EVENIMENTUL VA AVEA URMĂRI INCALCULABILE PENTRU OMENIRE

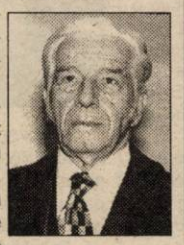

„Pentru omenire, acest eveniment va avea urmări incalculabile, iar reacția americană față de acest act barbar va fi la fel de puternică. Sunt convins că se va afla foarte repede cine este responsabil de această crimă. Suntem în fața unei situații care depășește limitele cunoscute, este mai mult decât terorism. Cred că este nepotrivit și imoral să vorbim acum despre consecințele pe care le va avea acest eveniment pentru România."

NICOARĂ CREȚ (deputat PRM):

UN ATENTAT LA CIVILIZAȚIE

„Este un atentat la civilizație! Nu sunt de acord cu astfel de răzbunări, care știm din ce zonă vin. Nu va izbucni un război mondial, dar cred că se va modifica întregul sistem de relații internaționale. Nu cred că acest eveniment va avea consecințe directe asupra României, ci doar prin modificarea întregului sistem internațional."

GYÖRGY TOKAY
(deputat UDMR)

VOR FI EFECTE PE TERMEN SCURT ȘI LUNG

„Cred că în ultimele 24 de ore s-a spus tot ce se putea spune, este greu să găsești alte cuvinte de condamnare și de repulsie față de ceea ce s-a întâmplat. Este important ca făptuitorii să fie urmăriți și pedepsiți pentru ce au făcut. Pentru România vor fi efecte pe termen scurt și pe termen lung. Cele pe termen scurt se văd deja prin scumpirea dolarului și a benzinei. Sper ca pe termen lung România va fi pusă într-o altă lumină, în care să fim văzuți ca o țară care nu e doar consumator de securitate ci și ca o țară care poate furniza securitate. Cred că Occidentul are nevoie de România și că va fi pusă în altă lumină oferta noastră de participare la valorile occidentale."

TITUS GHEORGHIOF
(deputat PNL, comisia de supraveghere și control a SRI)

O LUPTĂ ÎNTRE DOUA LUMI

„Este o luptă între două lumi, una a urii și a violenței și alta a libertății și valorilor democratice. Probabil că vor fi schimbări importante nu doar politice, ci și economice și sociale, schimbări în modul de a vedea lumea. Dacă credeam că ne vom putea integra relativ ușor în NATO, de acum este clar că, dacă nu vom dovedi performanțe serioase în securizarea frontierelor, va fi foarte greu. În plus, căderile de pe piețele monetare și bursiere vor afecta și țara noastră. Sunt deja semne că se va scumpi din nou energia termică, ceea ce va fi foarte grav pentru iarna care ne așteaptă."

FLAVIUS GHENDER

PROLETARI ÎN CUGET ȘI SIMȚIRI

Societatea capitalistă este definită în mare măsură, printre altele, și de ideea de proprietate privată. De fapt, fără proprietate privată nici nu poate fi concepută societatea capitalistă. România și-a propus, după revoluția din decembrie, să devină o societate de tip capitalist, după exemplul societăților occidentale. Experimentul comunist ne-a lăsat cu fundul gol, oricât ar ridica în slăvi nostalgicii sistemului „mărețele construcții socialiste". Cine a avut ocazia să vadă cu adevărat mărețele realizări capitaliste poate face o comparație și-i trece cheful de orice nostalgie comunistă.

Așadar, am pornit hotărâți spre capitalism, dar având în minte și în comportament mentalități și idei proletare. Ele s-au manifestat de-a lungul anilor postrevoluționari și era și normal să se mai manifeste încă o dată când s-a pus problema retrocedărilor stipulate prin Legea 10.

Lucrurile s-au desfășurat aproape normal până când Regele Mihai a avut „nerușinarea" să-și ceară, potrivit Legii 10, proprietățile. Precizez, chiar dacă realizez un pleonasm: proprile proprietăți personale. Altfel spus, cetățeanul Mihai a cerut să i se dea ce i s-a luat cu japca de către comuniști.

Mulți dintre cei care n-aveau curajul să-și revendice proprietățile au prins curaj și cererile de retrocedare a fostelor bunuri au venit cu miile.

Această avalanșă de cereri a creat o stare de alarmă maximă în rândurile națiunii române. Cei care au cerut ce a fost al lor au fost etichetați nesătui, înfometați, până și hoți. Așadar, hoți erau proprietarii de drept, iar nu cei care, practic, le furaseră proprietățile. În mintea românului s-a produs această distorsiune de gândire alimentată și întreținută de propagandiștii fostelor idei proletare și comuniste. Proprietarii care își cer bunurile trebuie priviți de către popor ca niște atentatori la bunurile publice și condamnați în piețe publice pentru jefuirea patriei.

Propaganda comunistă a anilor cincizeci reînvie și o dată cu ea ura de clasă. Noi, cei care nu avem, trebuie să-i condamnăm pe cei care au.

Îi întreb pe toți acești fățarnici propagandiști ai egalității proletare: dacă ar fi avut ei acele proprietăți pe care le-au alții, nu le-ar fi revendicat? Vă spun că ar fi făcut zece cereri, și nu una, pentru a primi ceea ce au avut.

Pentru ca propaganda să prindă la populație s-au făcut tot felul de diversiuni. Persoane obscure au revendicat provincii întregi, căi ferate, râuri și tot felul de minuni care, evident, au dus la indignarea minților și așa inflamate ale oamenilor, mai ales a celor săraci, din această țară. De fapt, diversiunea este formula existențială a românului de câteva secole. S-a ajuns ca toți cei care își revendică proprietățile să fie priviți cu ură proletară de către cei care n-au ce revendica. Și, cum cei din urmă reprezintă majoritatea covârșitoare, a te situa pe pozițiile lor a devenit un prilej de campanie electorală. Să mai adaugăm că propagandiștii antiretrocedare se mai definesc și ca patrioți, confundând patriotismul cu lichelismul practicat de ei pentru a-și făuri o imagine electorală.

Ca întotdeauna în ultimii ani, orice problemă ivită în societatea românească izbucnește, în faza ei de criză, cu atitudini emoționale și cu mult scandal și, nu după mult timp, se stinge ca un foc de paie. Sper ca problema proprietății care se încearcă a fi rezolvată și prin Legea 10, dar și prin revizuirea Constituției, să nu fie una dintre problemele definite mai sus. Pentru că, așa după cum am spus la început, proprietatea este una dintre definițiile societății capitaliste. Nu sunt un apologet al societății capitaliste, dar românii au strigat în gura mare și încă mai strigă că vor o astfel de societate. Iar dacă o vor, trebuie să-i respecte regulile. Iar una dintre reguli este și respectul pentru proprietate.

O altă regulă pe care trebuie să o asimileze orice tip de societate - inclusiv societatea românească destul de ambiguă în multe din aspectele sale - este respectarea legii. Or, Legea 10 luptă pentru ideea de proprietate, lucru pe care mulți români îl contestă. Ciudat este că înșiși parlamentarii care au votat această lege, sau măcar au făcut parte din forumul care a votat legea, duc o luptă înverșunată pentru încălcarea legii.

Or, se știe că o lege, votată și promulgată, trebuie respectată de către toți cetățenii, indiferent dacă le place sau nu le place legea. **Dura lex, sed lex,** spuneau romanii acum 2000 de ani. Noi, astăzi, la porțile Orientului, unde luăm totul **à la légère**, eludăm legea și ne doare în pix de prevederile ei.

Ca să fiu mai la obiect, aș spune că Legea 10 nu a fost prea fericit formulată, permițând cereri care frizează ridicolul. Mai mult, acolo unde restituirile în natură nu sunt posibile, Legea 10 trebuia să aducă reglementări realiste. În Cehia, bunăoară, foștii proprietari de fabrici au primit acțiuni la fostele proprietăți sau la alte întreprinderi. Despăgubirea celor furați de comuniști a fost făcută cu inteligență, fără să fie afectată populația. La noi nu s-a ținut seama de situațiile speciale și legea s-a judecat de-a valma pentru că așa era mai simplu și mai ușor. Așa se face că, dacă s-ar despăgubi toate persoanele care își revendică proprietățile, dar nu le primesc în natură, suma s-ar ridica la patru miliarde de dolari. Dacă nu e și aceasta o diversiune. Oricum, suma este imensă și imposibilă pentru săraca Românie.

Din păcate însă, Legea 10 este cea gândită de parlamentarii români (mai bine zis negândită) și, place sau nu place cuiva, ea trebuie respectată și aplicată.

Mai presus decât orice, românii ar trebui să înțeleagă că nu pot face parte dintr-o Europă unită și democratică dacă rămân cu mentalități comuniste. Cum este cea a urii de clasă și a nerespectării dreptului de proprietate. În general, cetățeanul român este încântat să respecte legile care-l favorizează personal și nutrește o reținere, ca să nu zic aversiune, față de legile care îi favorizează pe alții.

Exact așa stau lucrurile și cu Legea retrocedărilor. Dacă eu nu am nimic de primit, să nu primească nimeni. Proletarul din noi nu a murit și, probabil, doar generațiile care n-au trecut prin școala și experiența comunistă vor putea gândi și construi societatea capitalistă pe care aproape toți ne-o dorim.

I. IERCAN

Cum se vor încălzi arădenii la iarnă

CU ARAGAZUL, CU CENTRALA PROPRIE SAU CU PALTONUL

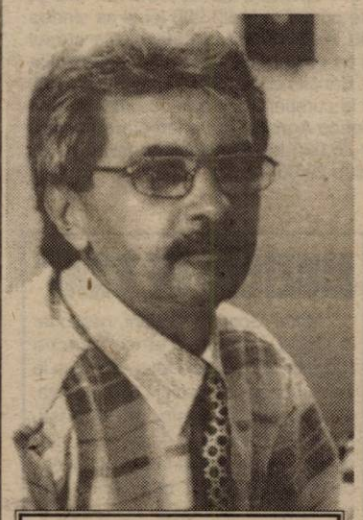

Doru Câmpan: „Oamenii cred că Artermul impune prețurile, că noi suntem ăia răi. Adevărul e că Guvernul stabilește prețul gigacaloriei."

În aceste zile, la sediul societății Arterm e agitație. Sunt ultimele zile în care arădenii mai pot solicita debranșarea, parțială sau totală, de la încălzire. Cererile se pot depune până mâine, la prânz.

Formularele se pot procura gratuit, de la sediul Arterm. Până în prezent, au fost înregistrate aproape 4700 de cereri de debranșare. Din acestea, 1100 au fost aprobate. Celelalte urmează să fie aprobate în următoarea perioadă. Directorul general al Arterm, Doru Câmpan, spune că cele mai multe cereri, cam 70 la sută din totalul lor, s-au depus în lunile de vară. Arădenii care știu că nu pot face față cheltuielilor în următoarele luni, au hotărât că debranșarea, în general parțială, este singura soluție pentru a ieși cu bine din iarnă.

„Fenomenul" debranșărilor a început prin 1998, e drept că într-un ritm mai timid decât cel din acest an. Debranșări s-au efectuat și înainte pentru că existau spații nelocuite, iar proprietarii acestora au preferat să nu plătească fără rost. „S-au înregistrat tot mai multe cereri când a început să crească prețul național de referință, sensibil mai mult decât indexările salariale și corelările pensiilor." În acest moment, prețul gigacaloriei este de 550.000 de lei, pe care îl suportă populația. Însă prețul real depășește 700.000 de lei. Diferența este suportată de Consiliul Local. Directorul Câmpan nu exclude posibilitatea unei alte majorări în această iarnă. „Oamenii cred că Artermul impune prețurile, că noi suntem ăia răi. Adevărul e că Guvernul stabilește prețul gigacaloriei."

Subvenționare insuficientă

În bugetul din acest an, CLM Arad a prevăzut suma de 52 de miliarde de lei, pentru subvenționarea energiei termice livrate populației municipiului. De la bugetul de stat, județul Arad a mai primit aproape 40 de miliarde. Din această sumă, 36 de miliarde a primit municipiul. „Acești bani s-au și consumat. Ar mai fi nevoie de 28 de miliarde. Soluția: transfer de la bugetul central. Dacă se va întâmpla asta, rămâne de văzut. De altfel, guvernul a aruncat pisica moartă în curtea CLM-ului. Subvenționarea ar trebui dată direct CET-ului, de către Guvern, și nu de CLM", spune Doru Câmpan.

Un principiu fără logică

În aprilie, când s-au împărțit pe județe banii destinați subvenționării energiei termice, Aradul a primit 40 de miliarde. Județul Botoșani, 205 miliarde de lei. „Cum se poate asta? În condițiile în care județul nostru varsă la bugetul de stat mult mai mulți bani decât Botoșaniul, primește de cinci ori mai puțini bani pentru subvenționare. Ce au făcut parlamentarii de Arad când s-au stabilit aceste sume?", întreabă directorul Arterm.

Principiul care stă la baza împărțirii banilor n-are nici o logică. Se ține cont cu precădere de orice altceva, mai puțin de nivelul contribuției locuitorilor județului.

Cheltuieli mari, pensii mici

Zeci de persoane își depun zilnic cereri de debranșare. 90 la sută din arădenii ce au solicitat debanșarea au invocat lipsa banilor pentru plata cheltuielilor aferente încălzirii. Cheltuieli ce în această iarnă vor ajunge într-o lună cam la 800.000 pentru un apartament cu două camere, respectiv cam 1 milion pentru un apartament cu trei camere. La aceste sume se mai adaugă altele, aferente apei reci consumate, gazului etc.

Cei mai mulți solicitanți sunt pensionari, ale căror venituri nu sunt suficiente pentru toate cheltuielile lunare. Fiindcă altceva nu prea pot tăia de pe lista necesităților (mâncare, medicamente, telefon sau energie electrică) ei recurg la această soluție: debranșarea de la energie termică.

Iuliu Gönczi și Ioan Ciupuligă sunt doi pensionari. Amândoi locuiesc la bloc, pe strada Afinelor. Primul stă singur, în 3 camere. „Cheltuielile vor fi foarte mari. Eu am pensie mică, nu mai pot face față. Anul trecut m-am descurcat cumva, dar acum nu mai pot. Voi debranșa o cameră sau chiar două", spune Iuliu Gönczi.

La rândul lui, Ioan Ciupuligă spune: „Sunt mai multe cazuri de debranșare la noi în bloc. Majoritatea suntem pensionari, cu pensii mici."

Aragazul sau paltonul

Rămași parțial sau total fără încălzire, arădenii trebuie să găsească alte soluții pentru a nu sta în frig. O variantă ar fi aragazul, pe care mulți îl vor folosi la maxim. Un alt înlocuitor ar putea fi paltonul pentru că și gazul costă. În ultimele luni, prețul acestuia a crescut cu 80 la sută și sunt semnale că ar putea fi din nou majorat.

Ne vom încălzi la... aragaz

Variante scumpe

Un număr mic din cererile depuse la Arterm reprezintă o categorie aparte de solicitanți: persoane care se debranșează pentru că își instalează o sursă proprie de încălzire. Avem înregistrate maxim 50 de cereri de acest gen, spune directorul general Arterm, Doru Câmpan.

Instalarea într-un apartament a unei microcentrale termice este o investiție pe care puțini și-o permit. Utilizarea unei astfel de centrale reduce însă costurile încălzirii și producerii apei calde, dar investiția totală se amortizează în patru-cinci ani.

O investiție mai ieftină este instalarea de robineți termostați și repartitoare de costuri, însă acestea trebuie instalate în toate apartamentele unei scări de bloc, pe toate caloriferele. Pentru un singur calorifer investiția costă circa 40 de mărci germane. „Cei care au astfel de instalații plătesc lunar o sumă mai mică cu circa 350 de mii de lei, pentru încălzire", spune Doru Câmpan.

Acordul Distrigaz

Pentru obținerea acceptului instalării microcentralei de apartament, Distrigaz Nord - sucursala Arad - solicită următoarele documente: ● cerere ● acceptul scris a două treimi din locatarii de pe scara/blocul în care locuiește solicitantul ● extras de carte funciară ● taxă în valoare de 179.000 lei.

Proiectul de instalare, ca și executarea instalării se face doar de societăți sau instalatori autorizați de Agenția Națională de Reglementare Gaze Naturale (ANRGN).

Prețul principalelor tipuri de microcentrale pe gaz

În magazinele arădene se găsesc mai multe tipuri de microcentrale pe gaz, la diverse prețuri. Costurile de achiziție se situează între 1200-1600 de mărci germane. Unele au incluse în preț și diverse accesorii. Produsele au termene de garanție de 1, 2 sau 3 ani, dar li se asigură și service ulterior. Putem aminti microcentrale termice marca Junkers, Beretta, Lamborghini, Vaillant.

Centralele importate din Ungaria sunt cu câteva sute de mărci mai ieftine, dar la acestea există dezavantajul neasigurării serviciilor de garanție și post-garanție. Responsabilii Distrigaz - sucursala Arad - apreciază că pe lângă prețul microcentralei (neapărat turbo - folosește aer din exteriorul apartamentului), investiția presupune echivalentul a încă mai multe sute de mărci, reprezentând cost proiect, execuție tubulatură, contor separat gaze, contor individual apă rece, eventual calorifere, branșamente etc.

Debranșarea afectează circuitul

Încălzirea unui imobil este gândită pentru toată clădirea. Sistemul de încălzire la un bloc cu mai multe apartamente este afectat dacă unele apartamente sunt debranșate. „Dacă se renunță la o parte din radiatoare se schimbă regimul hidraulic și pot apărea dezechilibrări pe coloane, dezechilibru termic", spune directorul Arterm.

Altfel spus, dacă unele calorifere sunt debranșate de la rețea, alte calorifere pot să nu mai fie calde.

Studiu privind strategia energetică a Aradului

La nivelul municipiului, e prima dată când CLM a aprobat în bugetul propriu finanțarea unui studiu privind strategia energetică a orașului. „E un lucru pozitiv, chiar dacă studiul trebuia făcut în 1990. Acest studiu presupune găsirea unor soluții pe termen scurt, mediu și lung, care vor atinge două obiective: încălzirea cea mai eficientă a orașului și costuri minime la consumatori. Pentru aceasta se pot căuta finanțări externe, chiar și nerambursabile", explică Doru Câmpan.

Debranșarea - până la 1 octombrie

Lucrările de debranșare trebuie făcute până cel târziu la 1 octombrie, când instalațiile de încălzire vor fi umplute cu apă. În perioada 1 octombrie-15 aprilie lucrările de debranșare sunt interzise. Debranșarea se face numai de către instalatori autorizați, persoane fizice sau juridice. După terminarea lucrărilor, solicitanții trebuie să anunțe Artermul pentru sigilarea caloriferelor și reducerea de la plată. Eventualele rebranșări se pot executa numai după terminarea perioadei de furnizare a încălzirii.

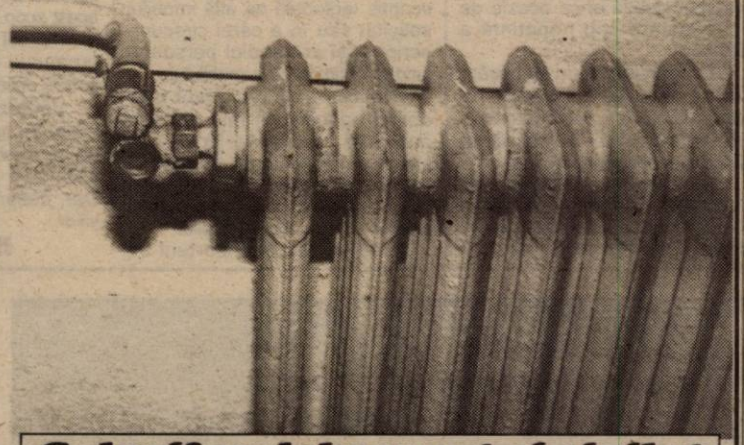

Calorifer debranșat și sigilat

Directorul Câmpan apreciază că suprafețele rezultate din cererile de debranșare reprezintă 6,7 la sută din totalul suprafeței radiante a orașului. „Eu zic că e un procent mediu. Situația devine serioasă când acest procent ajunge, la nivelul municipiului, la 20 la sută. Atunci încep probleme de sistem."

***

Pentru aproape 4.600 de familii arădene va fi o iarnă grea. Frigul se va simți în multe apartamente. Mulți arădeni, majoritatea pensionari, se vor încălzi la aragaz sau vor sta zi și noapte cu paltoanele pe ei. Pentru aceștia, prioritatea este mâncarea sau medicamentele. Iar pentru a le avea, ei sunt nevoiți să renunțe la căldură.

GERLINDE KNAP
Foto: ȘTEFAN MATYAȘ

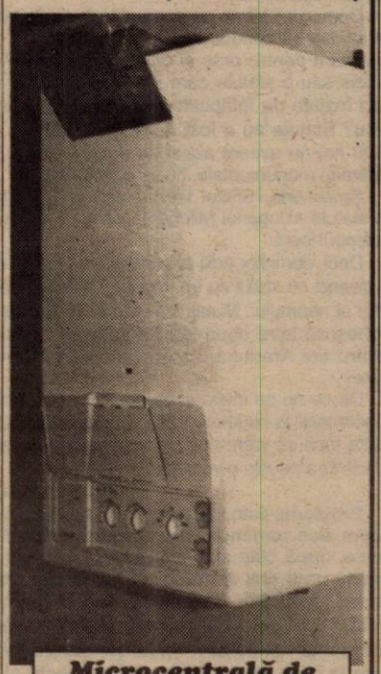

Microcentrală de apartament pe gaz

Jecmăneală avocățească sau prostie omenească?

500 DE MĂRCI GERMANE PENTRU A FORMULA O NOTIFICARE DE RETROCEDARE

Există informații conform cărora unii avocați și notari întocmesc o notificare pentru retrocedarea imobilelor în baza Legii 10/2001 cu suma de 500 de mărci germane! Asta în condițiile în care legea nu prevede o formularistică specială pentru întocmirea notificării! Actul poate fi scris și de mână pe o foaie de hârtie și apoi depus la executorul judecătoresc. Acolo se plătește o taxă de vreo 300 de mii de lei.

Nu puțini foști proprietari - oameni nevoiași la această oră - s-au plâns de „tratamentul" la care sunt supuși din partea juriștilor, care speculează orice ocazie de necunoaștere sau neputință a cetățenilor.

La rugămintea lor, publicăm extrase din Legea 10/2001, în speță articolul 21, și următoarele care stipulează clar ce trebuie să cuprindă respectiva notificare:

* Persoana îndreptățită va notifica până în data de 14 noiembrie 2001 persoana juridică deținătoare solicitând restituirea în natură a imobilului. În cazul în care sunt solicitate mai multe imobile, se va face câte o notificare pentru fiecare imobil.

Notificarea va cuprinde denumirea și adresa persoanei notificate (Primărie, Prefectură, etc.), elementele de identificare a persoanei îndreptățite, elementele de identificare a bunului imobil solicitat (de preferință coala CF), precum și valoarea estimată a acestuia (cam cât crede fostul proprietar că valorează).

Notificarea va fi comunicată prin executorul judecătoresc de pe lângă judecătoria în a cărei circumscripție teritorială se află imobilul solicitat sau în a cărei circumscripție își are sediul persoana juridică deținătoare a imobilului.

Notificarea înregistrată face dovada deplină în fața oricăror autorități, persoane fizice sau juridice, că e făcută în termen (până în 14 noiembrie 2001), chiar dacă a fost adresată altei unități decât cea care deține imobilul.

Un fapt foarte important de reținut: actele doveditoare ale dreptului de proprietate sau de moștenitor vor fi depuse ca anexe la notificare fie odată cu notificarea, fie până la data de 14 noiembrie 2002.

În termen de 60 de zile de la înregistrarea notificării sau după caz de la data depunerii actelor doveditoare, unitatea deținătoare este obligată să se pronunțe prin decizie sau dispoziție motivată asupra cererii de restituire în natură.

Persoana îndreptățită are dreptul să susțină în fața organelor de conducere ale unității deținătoare cererea de restituire în natură. În acest scop ea va fi invitată în scris în timp util să ia parte la lucrările organului de conducere al persoanei deținătoare.

Urmează decizia unității deținătoare: Se aprobă sau nu. În funcție de ea, există mai multe variante pe care le va putea urma solicitantul. Dar, despre asta, într-un număr viitor.

NICOLAE OPREAN

Speculații pe piața valutară

DOLARUL A FOST FORȚAT LA 24.000 LEI, ÎNSĂ NIMENI NU VINDEA

După atacurile teroriste de marțim raportul leu dolar s-a schimbat, însă nu dramatic.

Speculațiile, unele surse indicând deprecierea monedei americane cu 50%, s-au dovedit nerealiste. La Arad, unele case de schimb care afișau, ieri, oferte de 24.000 - 25.000 lei pentru un dolar. Însă nimeni nu senghesuia să vândă la acest preț. În schimb la cumpărare, minimul era de 29.900 lei, iar maximul de 31.050 lei. Unele case de schimb, mai realiste, cumpărau dolarul la 29.000 lei, față de 29.900 lei cu o zi înainte. La cursul BNR, dolarul s-a depreciat doar cu 7 unități de la 30.185 la 30.177 lei. Deci o fluctuație care s-a situat în limite normale. La bursa neagră, „brokerii", cumpărau dolarul cu 29.500 și-l vindeau cu 30.050 lei. Marți, dolarul se cumpăra la 29.900 lei și se vindea la 30.200 lei. Probabil în câteva zile cursul dolarului pe piața neoficială va reveni în limite normale. Băncile comerciale au avut fluctuații, mai ales la cumpărare. Marja cea mai mare a avut-o Banca Agricolă, care ieri oferea pentru un dolar 25.000 lei. Principalele bănci nu au coborât sub 29.000 lei.

G. C.

VITEZĂ EXCESIVĂ

Tot în 11.09., orele 20,30, pe DN 79/A, pe raza localității Bocsig, Apascaliței Gheorghe, de 28 ani, din Arad, fără ocupație, în timp ce conducea auto marca Alfa Romeo cu nr. FG-AS-255 din direcția Bocsig-Ineu, datorită vitezei excesive și a carosabilului umed, a intrat pe contrasens, unde s-a tamponat frontal cu auto AR-03-JVP, condus regulamentar din sens opus de Sîrb Nicu, de 19 ani, din Archiș. În urma impactului, a fost grav accidentată Zomoniță Olimpia, de 24 ani, din Arad, pasageră în primul autoturism.

MUZICĂ „PE BANI"

Morar Cornelia, 38 ani, gestionar la Coop Consum Petriș, Oancea Nicoleta, 20 ani, din Deva - barman la Teleu Impex din Ilteu și Lupuț Lenuța, 43 ani, din Săvârșin, sat Lupești, patron la Favorit - Lupești sunt cercetate în stare de libertate pentru încălcarea Legii nr. 8 din 1996. Adică pentru difuzarea de muzică ambientală în localuri fără a poseda autorizație.

C. T.

E vremea porumbului...

Foto: AL. MARIANUȚ

Invitație la drumeție

Iubitorii de drumeție sunt invitați sub genericul „VENIȚI CU NOI!" sâmbătă, 15 septembrie 2001 într-o excursie pe traseul: Șiria - cetatea Șiriei (461 m) - șaua Cazanului - schitul Feredeu (460 m) - șaua Gurgului - vf. Măgura (479 m) - vf. Capra (471 m) - Ghioroc în lungime de 20 km. Plecarea din Arad are loc sâmbătă cu trenul de la ora 8,00 până la Șiria, iar întoarcerea se face la ora 21,14. Conducător de grup: Marcel Cocis. Cheltuieli de transport: 27.000 lei. Întâlnirea participanților cu grupul are loc la ora 7,30 în fața stației CFR Arad.

CURS DE ACTORIE

Clasa de actorie a Școlii de Arte Arad, prof. Emilia Dina Jurca face înscrieri pentru anul școlar 2001-2002, zilnic, între orele 8-17, la sediul școlii, B-dul Revoluției nr. 85.

AMENZI DE PESTE 27 MILIOANE LEI

În ultimele 24 de ore polițiștii arădeni au verificat 29 de agenți economici și 15 persoane din sistemele de pază, aplicând amenzi de peste 27 milioane lei. Astfel au fost constatate 9 infracțiuni, precum și 197 contravenții.

Pentru încălcarea regimului juridic al circulației rutiere, au fost aplicate 147 amenzi, în valoare de 12.735.000 lei, fiind reținute 3 certificate de înmatriculare pentru defecțiuni tehnice, ridicându-se în vederea suspendării 4 permise de conducere.

CE E MAI IMPORTANT PENTRU ARAD

Un loc „rezervat"...

„Am ascultat la TV Arad declarația domnului viceprimar E. Voicu, cu privire la amplasarea unei statui, a Sfintei Treimi în fața Teatrului, în cel mai important loc al acestui municipiu.

Pentru mine nu a fost o surpriză, așteptam de mult să văd ce se va amplasa în acest loc. Am scris și un articol în acest sens, care mi-a fost publicat în urmă cu circa un an în «Adevărul». Spuneam atunci că îmi este suspect faptul că în fața Primăriei sunt înghesuite prea multe statui în timp ce locul din fața Teatrului e «rezervat». Oare cui? Iată că s-a adeverit acum totul.

Doresc să întreb pe domnul Voicu și în general pe toți cei ce conduc acest oraș și județ ce e mai important pentru oraș și chiar pentru țară: Vasile Goldiș sau o statuie care s-a ridicat în anii 1800, deci înainte de înfăptuirea Unirii de către Marele Erou? Statuia nu a fost a românilor pentru că în 1800 noi nu aveam astfel de drepturi, nouă ni se dărâmau monumentele, nu se construiau.

Șmecheria «Sfintei Treimi» este alta, și e legată de statuia «Ungariei Milenare» căreia i se va ceda cu timpul locul.

Deci, domnilor edili ai acestui oraș, lăsați religia în biserici cu statui cu tot. În fața Teatrului vrem un erou al neamului. Mutați statuia lui Goldiș, care stă înghesuită între două linii de tramvai, loc rușinos pentru fiul Aradului, care a înfăptuit «România Mare».

De ce nu se înțelege că noi, cetățenii Aradului, contribuabili la bugetul local, vrem ca din banii noștri să se facă ce vrem noi! Se vrea ieșirea noastră în stradă? La nevoie o vom face!"

OLIMPIA MĂCINIC

Problema este într-adevăr puțin cam „oablă" - cum zice românul - amplasarea statuii făcându-se, după câte știm noi, la sugestia sau presiunea unui om. Normal ar fi fost - dar ce este normal astăzi în România? - ca o asemenea treabă delicată să se facă după o măsură chibzuință - și de ce? - chiar pe baza unui concurs la care să participe toți arhitecții și specialiștii, pentru că, iată, graba cu care Primăria, și în speță viceprimarul Voicu - de când are acest om un cuvânt așa de greu, chiar mai greu decât al primarului Doru Popa și al întregului Consiliu municipal, Dumnezeu știe! - au acceptat sugestia unui singur om, a dus - și va mai duce - la discuții și tot felul de suspiciuni.

Pe de altă parte, d-na Măcinic ca și alții care ne-au scris au și ei dreptate: de ce, dacă tot vrem să reînviem o anumită istorie, nu am aplasa în acel loc - într-adevăr, de excepție! - bustul unor personalități legate efectiv de istoria Aradului, și în primul rând a principalului artizan al Unirii - Vasile Goldiș - un nume intrat în memoria neamului și a cărui statuie - așezată acum între două linii de tramvai!!! - este o adevărată bătaie de joc! Cum de atunci când s-a acceptat această variantă disperată nimănui de la Primărie, inclusiv acestui domn viceprimar care este Voicu nu i-a trecut prin minte să propună amplasarea statuii lui Goldiș în fața Teatrului, un loc de o sută de ori mai potrivit?

Nu avem nimic împotriva unui simbol religios, indiferent cărei religii aparține, el fiind un semn al perenității și țării ,credinței în Dumnezeu, dar ni se pare că în această situație putea și trebuia să se ia în considerație și alte variante. Lucru care încă nu este prea târziu.

Poșta redacției

O poveste tristă

„Sunt pus în situația de a vă scrie datorită faptului că din această vară Compania de Transport Public Arad a schimbat orarul autobuzelor pe ruta Apateu - Chișineu-Criș. Subliniez că pe această rută călătoresc aproximativ 40 (patruzeci) de elevi abonați care merg la liceul din Chișineu-Criș, și ei sunt năpăstuiți în special din cauza orelor de pornire a autobuzelor. Să mă explic. Cei care pornesc din Apateu, adică elevii trebuie să se scoale cu noaptea-n cap, la ora 4,30, pentru a prinde autobuzul, ceea ce este obositor și pentru un adult, darămite pentru un copil. Un alt aspect ar fi că ultima mașină ajunge în Chișineu-Criș la 6,35-6,40, iar până la ora opt, când încep cursurile, bieții copii stau în clase neîncălzite încă, situație care numai pentru o zi de învățătură nu este potrivită.

Aceasta este povestea tristă pe care am ținut să v-o aduc la cunoștință și care sperăm că îi va sensibiliza pe domnii de la Compania de Transport Public. Ce le cerem noi? Le cerem ca autobuzele să ajungă în Chișineu-Criș la ora 7-30-7,40, ca să aibă și copiii noștri o viață mai ușoară. Subliniez că programul de întoarcere al autobuzelor este destul de bun; pornirea este la ora 14,30, deci copiii nu mai trebuie să fugă de la ultima oră.

Vă rog să nu îmi dați numele în ziar pentru că nu vreau să aibă probleme copilul meu dar, ca mine gândesc și alți părinți care însă nu au avut curajul să vă scrie."

V-am reprodus păsul în speranța că el va fi auzit și de către conducerea Companiei de Transport Public Arad, care, nu ne îndoim va lua măsurile de cuviință. Oricum asupra acestui subiect, și în general asupra modului în care se desfășoară circulația autobuzelor în județ vom reveni pe larg într-o viitoare anchetă a ziarului nostru.

Ce se întâmplă în Piața Soarelui?

Prin prezenta Asociațiile de locatari ale bl. 193, 194 (str. Păsunii) și 244 (str. Simfoniei) vă roagă să faceți publice următoarele probleme și măsuri care, credem noi, se impun în Piața Soarelui de pe str. Păsunii din Arad:

1. **Să se interzică** ca paznicii și alte persoane din piață să folosească aparatele radio și casetofoanele;

2. **Pe timpul nopții** să nu se mai efectueze reparații la cutii, lăzi, mese, tejghele, se bate cu ciocanul, se sudează etc;

3. **Tonetele** care vând casete audio să utilizeze stațiile în limitele admise privind decibelii. În alte piețe boxele folosite se aud doar în preajma punctelor de vânzare. În Piața Soarelui, zilnic, de dimineața până seara (zi de lucru, de odihnă, duminica) stațiile te bubuie, parcă ai fi în parcul de distracții de pe litoral.

4. **Curățenia** în piață să se efectueze până la ora 22 și nu cum se realizează în prezent, începând cu ora 3-4, când începe măturatul, se adună gunoiul cu lopata, se trag mesele etc, conturbând liniștea publică (între 22-6 este program de odihnă). Să se curețe și în jurul pieții.

5. **Să se facă apel** la cei în drept și să se lichideze haitele de câini care pe timpul nopții agresează trecătorii, latră etc.

6. **Rugăm** organele de ordine să interzică parcarea pe str. Păsunii, în dreptul pieței, deoarece strada este foarte circulată, este îngustă și dă posibilitatea producerii de accidente. De asemenea să se marcheze trecerile spre piață și să se ceară automobiliștilor să circule cu viteză mai mică, regulamentară.

Toate aceste măsuri sunt necesare pentru a păstra liniștea celor circa 100 de familii care locuiesc în această zonă.

7. **Să se realizeze** guri de scurgere a apelor din precipitații deoarece apa din Piața Soarelui se scurge pe șosea iar gurile de captare nu fac față și la fiecare ploaie torențială se inundă subsolurile.

8. **Având în vedere** că s-au făcut unele lucrări în jurul pieței, pământul rezultat trebuie transportat urgent, deoarece pământul poate fi transportat de precipitații ajungând la gurile de scurgere pe care le vor colmata provocând inundații.

9. **Totodată, rugăm insistent**, să fie analizată posibilitatea ca piața agroalimentară să fie mutată în spatele halei (unde sunt panouri acoperite) sau chiar în hală, deoarece această piață s-a amenajat practic la circa 10-12 m de locuințele din zonă și creează permanent un mediu poluant din toate punctele de vedere.

Despre ceea ce se întâmplă în Piața Soarelui ziarul „Adevărul" a mai semnalat. Și nu o dată, aici Primăria trebuind să pună piciorul în prag, lucru care este așteptat de ani de zile. De ce nu se poate face ordine în Piața Soarelui? Oare dacă unul dintre cei doi viceprimari sau chiar primarul ar locui într-unul din blocurile din jur tot cu atâta indiferență ar trata această chestiune?! Ne îndoim.

MIRCEA DORGOȘAN

După șapte ani de restaurări

MUZEUL DIN LIPOVA SE REDESCHIDE ÎN CURÂND

Muzeul urmează să fie redeschis în luna octombrie. Până atunci constructorul, firma „Socon", trebuie să mai primească 600 milioane lei, sumă ce reprezintă plata lucrărilor predate deja. Cu siguranță, Consiliul Județean va găsi și soluția.

D. TODOR
Foto: ONORIU FELEA

Muzeul din Lipova, ce aparține Complexului Muzeal Arad, se află, de șapte ani, într-un amplu proces de renovare și restaurare. Edificiul, ridicat de Sever Bocu - Dom' Ministru a' nost, personalitate căreia localnicii îi păstrează o frumoasă amintire, arată astăzi o față nouă și luminoasă (foto 1).

Trecând zilele trecute prin Lipova, deși n-am reușit să intrăm în Muzeu, am aflat de la dl. Pascu Hurezan, directorul Complexului Muzeal Arad, că sunt finalizate lucrările exterioare și interioare, săptămâna aceasta începând montarea expoziției de bază a colecției Eleonora Costescu - Vasile Varga. Fosta sală de muzică va găzdui o inedită expoziție, cuprinzând obiecte personale și documente ce imortalizează momente din activitatea lui Sever Bocu.

P. S. Și dacă tot am trecut prin Lipova, am dat o fugă și până-n piață. Am găsit din abundență produse la fel de scumpe ca la noi. Pe lângă produse lactate și legume autohtone, am văzut eternele fructe venite de pe la greci și turci. Și când te gândești că, odată, de aici veneau mii și mii de coșuri cu piersici, mere, struguri, prune pentru piața Aradului.

Cea mai largă ofertă am remarcat-o la pantofi. (foto 2) Șase grămezi respectabile de încălțări mai mult sau mai puțin uzate și decolorate - cât să încalți un județ - se alintau sub razele timide ale unui soare nehotărât. Asemeni cumpărătorilor.

„SUFLETUL MI-A RĂMAS ÎN ȚARA MOȚILOR"

Scriitorul și publicistul Avram Constantin este profesor de istorie, la Liceul din Sebiș. Este la a treia carte editată. A publicat în presa centrală și locală numeroase articole mai ales pe teme istorice. Prilej de a sta de vorbă despre cărțile tipărite și despre istorie.

– Așadar, după „Avram Iancu - măreția demnității" și „O istorie a românilor în cântece", iată, v-a ieșit de sub tipar o nouă carte - „Tradiții și obiceiuri din Țara Moților". De ce „...din Țara Moților" și nu, să zicem, din Țara Zărandului, unde locuiți?

– Pentru că acolo m-am născut și am copilărit și pentru că sufletul mi-a rămas în Țara Moților. Simțeam că sunt dator oamenilor în mijlocul cărora am trăit timp de 18 ani, să le arăt felul greu de viață pe care l-au avut și frumoasele tradiții și obiceiuri.

– La ce zonă v-ați referit în carte?

– Țara Moților este mare, ea se întinde în Munții Apuseni de-a lungul celor două Arieșuri - Mare și Mic, de la localitățile Arieșeni și Avram Iancu până la Câmpeni, unde se unesc, în continuare în jos pe Arieș până la Turda, de-a lungul râului Ampoi, de la Abrud, Cărpeniș, Zeatna și Bucium până la Brad. Deși unele tradiții și obiceiuri sunt asemănătoare în toată Țara Moților eu m-am referit în cartea mea la locurile natale: comuna Gârdă de Sus cu satul Tarba Rea, jud. Alba.

– La ce tradiții și obiceiuri vă referiți?

– După ce prezint istoria Țării Moților și a comunei mele Gârda de Sus, mă opresc la câteva tradiții și obiceiuri legate de naștere și botez, cu accent pe „venirea ursitoarelor", la moartea și înmormântarea cu accent pe priveghiul „dacic", cu jocuri și scene hazlii, mă opresc la prezentarea nunții cu cai la moți, un adevărat spectacol, fiind prezenți circa 50 de călăreți nuntași (cuscrii) la o asemenea nuntă, apoi la torcării, clacă de iarbă, colinzi, un loc aparte îl ocupă frumoasa tradiție a Târgului de Fete de la Muntele Găina, despre care am prezentat un istoric și câteva legende inedite. Prezint tradiția de prelucrare a lemnului, făcutul ciuberelor și mersul la Țară „cu donițe și ciubăr și cu tiocuri de rășină să le deie pe făină".

– Știu că Avram Iancu ocupă un loc deosebit în sufletul dvs., despre care ați scris cartea „Avram Iancu - măreția demnității".

– Da. Într-adevăr, Avram Iancu este personalitatea care mă fascinează în cel mai înalt grad. În primul rând este pentru prima dată când scrie despre moțul Avram Iancu, un moț născut la 10 km de locul de obârșie al eroului, localitatea Vidra de Sus (azi Avram Iancu). Am știut mai bine ca oricare, felul de viață și firea moților și am înțeles figura eroului. M-a fascinat la Avram Iancu vârsta de numai 24 de ani la care s-a încadrat în revoluție și a devenit conducătorul principal. Apoi ideile lui democratice de libertate socială și națională a românilor din Transilvania, lupta dârză pe care o duce în mari bătălii împotriva ungurilor, nevrând cu nici un chip „uniunea" Transilvaniei la Ungaria. Și apoi faptul că după revoluție n-a acceptat nici un compromis cu „mincinosul" împărat Francisc Iosif, care n-a respectat promisiunile de libertate ale românilor, până la urmă înțelegându-se cu ungurii în cadrul odioasei monarhii Austro-Ungare. Sunt numai câteva idei dezvoltate în cartea mea pentru care Avram Iancu va rămâne pentru totdeauna eroul românilor, craiul munților. La Țebea îl cinstim în fiecare an, prin prezența la marea sărbătoare închinată lui.

– Și, în sfârșit, despre cartea „O istorie a românilor în cântece" ce ne puteți spune?

– Că este un covoțar al celorlalte cărți. Am mai spus-o că românul s-a născut poet, dar și cu cântecul pe buze. Și-a cântat bucuriile și tristețea, lupta și jertfa. E vorba desigur de cântecul patriotic, care face parte din frumoasele tradiții ale moților și ale românilor, în general. În cântece se ilustrează condițiile grele de viață ale poporului român și lupta sa pentru mai bine. S-au scris numeroase cărți de cântece de-a lungul timpului inclusiv cântece patriotice, dar cartea mea le sistematizează într-un mod original, cuprinzând inclusiv imnurile României, de-a lungul timpului, de aceea a fost considerată, de specialiști, inedită.

A consemnat,
V. FILIP

Înscrieri la Școala de arte

Școala de Arte Arad face înscrieri pentru anul școlar 2001-2002 la următoarele specializări: • multi media • design grafic • pian, orgă • canto clasic • canto muzică ușoară • canto muzică populară • chitară • acordeon • vioară • instrumente de suflat • baterie • actorie • grafică • pictură • design • sculptură • dans clasic • dans popular • dirijat coral.

Înscrierile se fac zilnic, la sediul școlii, din B-dul Revoluției nr. 85, între orele 8-17 sau la telefon 281085.

CUI I-E TEAMĂ DE DON QUIJOTE?

Cervantes este un scriitor spaniol, care, pe la 1600, a dat umanității una din celebrele cărți ale acesteia: AVENTURILE ISCUSITULUI DON QUIJOTE DE LA MANCHA. „Autorul lui Hamlet, adică Shakespeare, și cel al lui Don Quijote sunt cei mai mari poeți pe care i-au produs secolele moderne", spunea H. Heine, nu mai puțin celebru scriitor german. Cine este Don Quijote? Dacă n-ai citit această „carte a cărților", trebuie să știi că ea nu e o îndeletnicire de lector, ci un orgoliu de om.

Acest mic nobil de țară, pe la 50 de ani, lasă toate îndeletnicirile agrare și se apucă de citanie: „și așa, din prea mult citit și din prea puțin dormit, i se uscară creierii, încât își pierdu mințile". Sărmanul om ajunse să creadă în toată grămada de scoreli pe care le citea, considerându-le adevărate. Zăpăcit de atâta lectură, decide să facă toate isprăvile aflate din cărți, îmbrăcând straie de cavaler rătăcitor.

Iată un om din prea mult citit, din pasiune pentru lectură devine țicnit. Don Quijote a ajuns simbolul victimei cărților. Nu înseamnă oare că oricine citește (sau vede pe ecran) bucoavne cu aventuri este ispitit de tentația de a confunda realul cu imaginarul și invers?

Nu frica de repetarea pățaniei lui Don Quijote determină tinerii să lectureze atât de puțin. Cartea (și lectura) și-au pierdut prestigiul și clientela. Ea nu mai are căutare și nu mai este „cea mai de preț din viața omului zăbavă". Cetitul a rămas, din păcate, doar o presantă obligație școlară. În lipsa unor lecturi, la examene (Bac, de exemplu), elevii mai improvizează frumos, după modelul lipirii abțibildurilor. Încheiem cu preluarea notițelor de pe ciorna unui absolvent de liceu, aflat în fața unui bilet oral (evident la examenul de bacalaureat, toamna): „Relatați subiectul romanului „Enigma Otiliei". Merită a citi cu voce tare:

„Felix este un copil crescut în mare parte de mama sa, educat prin cum știa și putea ea mai bine; pe vremea aceea era foarte greu să fi un copil la școală. După ce termină școala primară, mama sa ține din tot dinadinsul să-l dea la seminarul teologic pentru al face preot. Între timp este eliberat tatăl său de la închisoare care a fost închis pentru faptele comise. Tată-l său nu cade în comun acord cu mama sa vrea să-l facă om mare de rang înalt îl ia tot timpul cu tată-l său îl sfătuiește din propriai voință. Felix ia decizia singur și va fi înrobit în armata ungară unde va participa la multe războaie. Felix se logodește cu Otilia după care se reîntoarce în Ungaria. Otilia între timp își face de cap și are multe relați cu doi soldați. Felix află de relația lor rupe logodna cu Otilia. După un timp se logodește din nou cu care se va căsători și va fi bine". În fine, încă o propoziție: „Aglae este văduva lui M. Oprea."

Notă: a. Am păstrat ortografia.

b. Mi-e clar acum: excesele (de lectură sau nonlectură) duc la țicneală

c. Textul bacalaureatului poate fi citit doar de cel căruia nu-i e frică de Don Quijote.

A. ILICA

120 DE ANI DE ACTIVITATE CORALĂ LA BIRCHIȘ

Ruga bănățeană de la Birchiș, în fiecare an își adună fiii risipitori ai satului din toate colțurile țării. Au răspuns prezent printre zecile de personalități sosite comandorul Gaspar Dumitru de la Constanța, Cătănescu Ionică, consilier la Primăria Capitalei, Maria Fetko, consilier la Ministerul Culturii, Adrian Șimon, director al Direcției Județene pentru Cultură, Culte și Patrimoniu Cultural Național Arad. Organizatorii: Primăria, Direcția județeană pentru cultură, Biserica ortodoxă, cu acest prilej, au ținut să omagieze activitatea corală birchișană care a împlinit 120 de ani de existență, invitând corul și fanfara societății culturale M. Eminescu din Coștei - Iugoslavia împreună cu binecunoscuții soliști de muzică populară Achim Nica și Lenuța Donca.

În cuvântul de deschidere primarul Ioan Guțu a subliniat rolul bisericii în viața comunității locale și a jalonat activitatea corului ortodox. El a fost înființat în 1881 de învățătorul Nicolae Vugu care l-a condus până în 1912. În perioada 1930-1949, sub conducerea lui Dumitru Sârbu, corul a cules numeroase premii naționale. De mai bine de 30 de ani Dumitru Bulzan conduce corul Bisericii ortodoxe din Birchiș, cu frumoase rezultate.

Pe scena amenajată în parcul din centrul comunei au evoluat apoi corul și soliștii bisericii din localitate, corul și fanfara din Coștei, Achim Nica. În acompaniamentul orchestrei ansamblul Banatul și a solistei Lenuța Donca sute de birchișeni au cântat și dansat până seara târziu.

V. JIREGHIE

OMAGIU EROILOR DE LA ȘOFRONEA

Septembrie 1944, ziua a 13-a a lunii.

Totul părea să fie normal. La Curtici, trenul de dimineață plecase spre Arad în bune condiții. În el se aflau și doi elevi ai Liceului Ind. „Aurel Vlaicu": Virgil Iovănaș și Traian Hulbăr. Un zvon începe să ia amploare atât în Curtici cât și în Șofronea. Se spunea că blindatele hortisto-fasciste au rupt frontiera de stat și se îndreaptă spre Arad. Pichetele de grăniceri alarmează Aradul care are însă foarte puțină armată. Se ordonă echiparea unui camion cu tun anticar iar misiunea este încredințată cpt. Petea Romulus originar din satul Brănișca. Camionul demarează spre Curtici. În dreptul CPL de astăzi doi tineri fac semn cu disperare. Vor să ajungă la Curtici la părinții lor. Căpitanul îl acceptă pe V. Iovănaș care urcă alături de pluton în camion. Ajunși la Șofronea în depărtare se aude huruitul blindatelor. Căpitanul ordonă intrarea în grădina cetățeanului Mărgineanu și după câteva minute ordonă deschiderea focului. În circa câteva minute, 6 focuri nimeresc în plin distrugând 5 tancuri, 1 camion și o motocicletă. Inamicul ripostează, iar singurul proiectil tras de aceștia nimerește tunul în țeavă, omoară 6 dintre servanții tunului, rănește grav pe cpt. Petea și în abdomen pe elevul Iovănaș. Subofițerul însoțitor ordonă îmbarcarea în camion, recuperarea morților și a răniților, tractarea tunului și pornește spre Arad. Camionul ajunge în Cetatea Aradului unde mr. dr. Ion Aldeșiu și asistenta Lola Petruț se ocupă de răniți. Se dispune evacuarea spre Lipova pe ruta Zăbrani. Pe drum, în dreptul comunei Hăidăcuț (Guttenbrun) cpt. Petea încetează din viață. Elevul V. Iovănaș ajunge direct pe masa de operație a Spitalului din Lipova unde este operat de dr. I. Albu și un tânăr student. A doua zi moare și elevul V. Iovănaș, înmormântat cu onoruri militare în cimitirul din Lipova, înmormântat de protopopul Gh. Crișovan, un preot militar și un diacon.

Va sălășlui în acest cimitir până la trecerea frontului în Ungaria. Un convoi mortuar se organizează și este dus pe calea ferată înspre comuna sa natală, Curtici. În acel tren și la acea tristă ceremonie, am participat și eu ca rudenie, **ca român** și vi le-am relatat toate acestea cu profundă dragoste, pentru cei care pentru noi toți și toți ai noștri au luptat și au căzut pentru neam și țară.

prof. SEPTIMIUS PĂCURARIU

„Frumusețe în stil clasic"

La sala Forum s-a vernisat expoziția personală de pictură a artistului arădean Petru Simon. Lucrările expuse reprezintă un amestec de realism și suprarealism, o temă fundamentală fiind peisajul urban.

Tabloul „Frumusețe în stil clasic" a fost apreciat de către cunoscutul critic de artă Dan Lăzărescu drept „una dintre cele mai puternice lucrări".

D. MARIȘ

Melancolii de septembrie...

De-acum ne îmbrăcăm umerii în cețuri ca într-un șal cenușiu și melancolia ni se așază pe suflet ca o frunză...

Diminețile au răcori blânde și înserările sunt dulci.

Dar din zi în zi orizontul rămâne singur ca o mare fără catarge. Păsările își scutură aburul verii de pe aripi și se duc, ierbile au genunchi frânți și teii orașului privesc peste umăr la vara care s-a pierdut ca o iluzie...

Dinspre dealuri vin acorduri aromate, aerul mirosea a fân [illegible] și amfore de răcori așteaptă nectarul zeilor din Olimp [illegible]

E o împlinire în toate și ceasul e rotund în [illegible] ca la începutul lumii...

Dar încet, încet, ușile zilelor se închid ca [illegible] întâmplărilor care au fost și ne culbărim în [illegible] mic al unei gutui și - poate-acum e clipa când ar trebui [illegible] de pace...

LIGIA TOMȘA

TURISMUL PENTRU TINERET AȘTEAPTĂ (ÎNCĂ) VREMURI MAI BUNE

Înainte de revoluție, fosta Uniune a Tineretului Comunist (UTC) era una dintre cele mai reprezentative și mai puternice ramificații ale Partidului Comunist Român. O mare parte din patrimoniul și fondurile fostei UTC a dispărut, fiind preluată, imediat după revoluție, de administrațiile locale ale unor județe ori de foștii corifei ai utecismului românesc. Ceea ce a mai rezistat până în zilele noastre s-a degradat în mare măsură și, oricum, nu prea mai slujește intereselor tineretului.

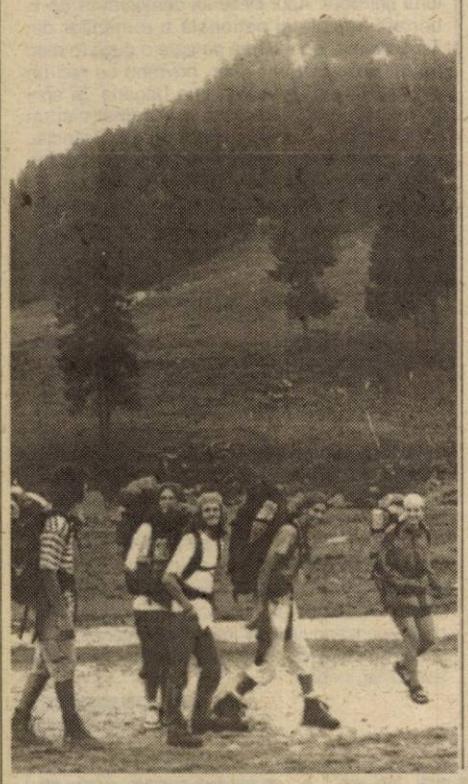

DE LA B.T.T., LA CE MAI E ...

Casele de cultură și cluburile destinate, în trecut, tinerilor s-au transformat, acum, în cârciumi de lux, discoteci arăbești, săli de bingo sau expoziții de mobilă. La rândul lor, complexele și stațiunile pentru tineret au fost abandonate sau vândute bucată cu bucată, fiind scoase, efectiv, din circuitul turistic.

Conform unui raport întocmit de oficialii Ministerului Tineretului și Sportului (MTS), numai baza materială a UTC cuprindea, în toată țara, 29 de case de cultură și 36 de cluburi pentru tineret, precum și 22 de baze de agrement și stațiuni turistice, printre care complexele turistice pentru tineret de la Gura Văii (județul Mehedinți), Bușteni (județul Prahova), Geoagiu Băi (județul Hunedoara), Roșu (județul Tulcea), Pârâul Rece (Brașov) și Costinești (județul Constanța). În plus, mai exista patrimoniul din București al Comitetului Central (CC) al UTC, precum și fondurile de câteva miliarde de lei pe care Uniunea le derula, anual.

Prima reglementare legislativă privind patrimoniul fostei Uniuni a apărut în primăvara anului 1990. Printr-o Hotărâre a Guvernului Român, s-a decis ca tot patrimoniul UTC să

intre în administrarea fostului Birou de Turism pentru Tineret (BTT), care se ocupa, înainte, de gospodărirea stațiunilor turistice pentru tineret și de vânzarea biletelor de odihnă în aceste stațiuni. Între timp, BTT s-a transformat în SC Biroul de Tranzacții în Turism SA.

La scurt timp de la apariția HG, președintele Iliescu a emis Decretul Lege 150/1990, care spunea că patrimoniul și banii fostelor organizații județene ale UTC (sau ce a mai rămas din ele) vor fi preluate de Fundațiile Județene pentru Tineret.

Salariile, devalorizarea rapidă a leului și diversele activități finanțate au topit urgent acele fonduri, așa că, după câțiva ani, fundațiile au fost nevoite să-și înceteze activitatea.

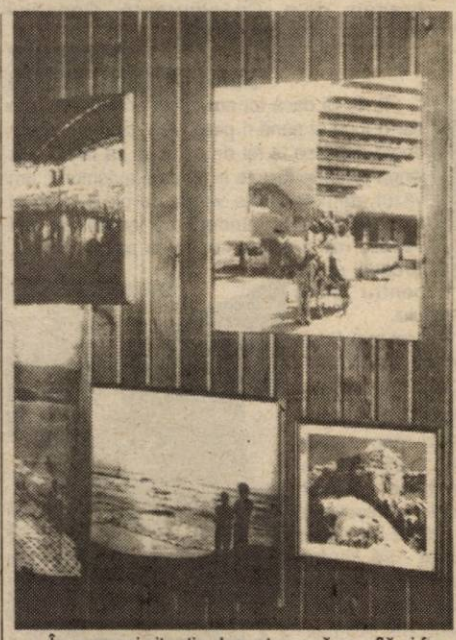

În aceeași situație dezastruoasă se află și fostele baze de agrement pentru tineret, din județe.

Contrar Decretului Lege 150/1990, în care scria că tot ce a aparținut CC al UTC intră în conservare la stat, acest patrimoniu a luat cu totul alte căi. Primul-ministru Petre Roman abilitase BTT, încă de la începutul anului 1990, să administreze fostele stațiuni turistice ale CC al UTC.

În afară de bazele de agrement din zona Capitalei, BTT a preluat și cele mai multe dintre stațiunile turistice ale fostei UTC. „Este vorba despre bazele turistice de la Gura Văii, Bușteni, Geoagiu Băi, Roșu și Costinești. Toate acestea au fost construite din banii tinerilor, iar înainte de '89 erau gospodărite de BTT. După 1990, cei de la BTT au luat în posesie stațiunile, chiar dacă prin Decretul 150/1990 acestea trebuia să intre în conservare la stat", susține președintele CNFTR.

În ultimii zece ani, BTT s-a transformat în SC, ulterior a fost preluat de fostul FPS și a vândut aproape 40 la sută din acțiunile patrimoniului pe care-l administra. „Casele de vacanță Amiral, din Costinești, au fost vândute una câte una, iar vilele Albatros au fost concesionate pe 15 ani, fiind scoase, astfel, din circuitul turistic. Așa s-a întâmplat și cu stațiunile Bușteni sau Roșu, ale căror acțiuni au fost vândute de BTT", afirmă Iulian Dascălu.

Comisia juridică a Senatului a adoptat, recent, cu unele amendamente, legea privind reglementarea situației juridice și administrarea patrimoniului fostei Uniuni a Tineretului Comunist (UTC), această lege fiind, potrivit vicepreședintelui comisiei, senatorul PSD Antonie Iorgovan, una specială, care „fortifică" personalitatea juridică a fundațiilor de tineret.

Vicepreședintele comisiei a precizat că prin lege „nu se urmărește distrugerea, ci consolidarea acestor structuri ale tineretului", dorindu-se să se ofere acestora din urmă un instrument juridic, prin intermediul căruia acele bunuri care și-au schimbat destinația - intrând în folosința unor societăți comerciale sau instituții publice - să revină la fundațiile pentru tineret, constituite în anii '90.

Legea prevede că bunurile care au aparținut la 22 decembrie 1989 fostei UTC, preluate de fundațiile județene constituite în baza Decretului-Lege 150/1990, rămân în proprietatea fundațiilor, iar în cazul în care au căpătat altă destinație, se reintegrează în patrimoniul acestora.

Potrivit secretarului de stat în Ministerul Tineretului Mario Ruse, prezent la dezbateri, doar 60 la sută din patrimoniul fostului UTC a trecut în administrarea fundațiilor județene, un alt procent de 40 la sută aflându-se în folosința consiliilor locale sau a sindicatelor. În afara acestora, există mai multe cazuri dificile de imobile care au trecut în zona privată, a căror recuperare este posibilă doar prin acțiuni în justiție.

PREȚURI PREA PIPERATE PENTRU BUZUNARUL TINERILOR

Înainte de Revoluție marea majoritate a tinerilor arădeni își îndrepta pașii, în vacanță, spre Biroul de Turism pentru Tineret (B.T.T.). Vara, litoralul era „piesa de rezistență". Cei care nu mai găseau bilete pentru Costinești sau altă stațiune a Mării Negre, optau pentru alte zone de agrement din țară. Totul la prețuri modice și acestea subvenționate de stat cu 30%, 50% și chiar 70%.

Iarna, la același gen de tarife B.T.T.-ul organiza excursii în zone montane. La Serbările Zăpezii se adunau mii de tineri din toate zonele țării, agenția arădeană de turism organizând zeci de grupuri cu această destinație. Dar asta se întâmpla când turismul intern era bine organizat și aducea un profit substanțial.

***

După 1989, patrimoniul B.T.T. a fost lăsat în paragină în unele locuri (din lipsa fondurilor de întreținere), iar în altele a prosperat. Despre situația din orașul nostru ne-a relatat directorul executiv al S.C. B.T.T. Arad - **Florica Bulzan**: „În Arad nu au fost în patrimoniul B.T.T. baze turistice. Era bine dacă și noi am fi avut un hotel sau baze de agrement în județ... Agențiile din Constanța, Bihor, Sibiu sau Dolj au reușit să prospere în urma privatizării acestor active. Am observat că cele mai reușite privatizări au avut loc acolo unde au fost distribuite acțiuni chiar salariaților societăților de turism sau angajaților acestor baze turistice... Din păcate, B.T.T.-ul arădean nu a avut în patrimoniu decât cinci autocare și două microbuse care au fost preluate de către U.T.T.A.B. (n.r. - Unitatea de Transporturi Turistice Auto București) .."

***

Dacă înainte de Revoluția din '89 tinerii erau singura prioritate a Biroului de Turism pentru Tineret, actualul B.T.T. (Biroul de Turism și Tranzacții) are clienți de toate vârstele. Asta și pentru că facilitățile acordate de stat pentru vacanțele tinerilor sunt foarte mici, acestea fiind în principal direcționate spre școli generale, licee sau universități. Păstrând tradiția de peste 25 de ani a unității, B.T.T. Arad acordă însă din proprie inițiativă reduceri pentru studenți și elevi. Cu toate acestea doar aproximativ 35-40% din turiști sunt tineri... Dar să vedem ce preferințe au aceștia... „Majoritatea cererilor au fost pe litoral, la Mamaia, Costinești, Eforie Nord sau Neptun-Olimp. Am avut însă cereri și la Bușteni, Predeal, Herculane, Sinaia, Poiana Brașov. Deși pare oarecum surprinzător, au fost și studenți arădeni care au solicitat bilete în Grecia, Turcia, Italia sau Franța."

***

„Mai trist este că au venit zeci de tineri care au întrebat de tarife și... au renunțat din motive financiare probabil. O veste îmbucurătoare este însă că acum am intrat în perioada de extrasezon și avem tarife cu până la 30% mai mici. Așteptăm un aflux de turiști în săptămânile care urmează pentru că așa s-a întâmplat și în anii anteriori", ne-a mai declarat directorul B.T.T. Arad. Din păcate observăm că spectrul sărăciei a afectat și acest sector al economiei românești, deosebit de prosper cu ani în urmă. Totuși, doamna director a ținut să încheie într-o notă optimistă: „Odată cu instalarea noului Guvern se simte totuși un nou suflu în turismul românesc. S-a văzut și din mass-media că ministrul Dan Matei Aghaton se implică direct în relansarea acestui sector lăsat de izbeliște în anii anteriori. Chiar turiștii arădeni mi-au mărturisit că în câteva stațiuni de pe litoralul Mării Negre (Mamaia, Neptun-Olimp) condițiile s-au schimbat radical în bine. Aș mai dori să menționez faptul că directorul general al B.T.T. București, Gheorghe Bejan lucrează actualmente la programe interesante pentru acordarea de facilități turistice tinerilor."

La Centrul Județean pentru Cultură, Turism și Tineret

TURISMUL PENTRU TINERI E NUMAI ÎN... NUME

De mai bine de un an, în subordinea C. J. A. există Centrul Județean pentru Cultură, Turism și Tineret. În ceea ce privește fondurile primite, este cam al patrulea departament al C.J.A.. Acest fapt a stârnit foarte multe discuții: Radu Blaga, directorul centrului, precizează: „Puțini știu că, din întreaga sumă, 60 la sută sunt destinați sprijinirii diverselor proiecte. Noi suntem de fapt administratorii acestor bani; nu ne aparțin..."

Până acum, activitatea centrului s-a redus la finanțarea câtorva proiecte culturale (Festivalul fanfarelor de la Buteni, Târgul meșterilor olari de la Moneasa) și doar unul singur în domeniul turismului: ștafeta Euro Rando 2000, în colaborare cu cluburile montane arădene.

Deși printre atribuțiile sale se numără și organizarea unor cursuri de vară în speologie, alpinism, ecologie, până acum nu au fost concretizate. Singura contribuție la dezvoltarea turismului județean o constituie editarea și realizarea unor materiale turistice informative (pliante, broșuri) care probabil stau pe birourile celor din C.J.A., în așteptarea turiștilor.

S-a mai încercat și promovarea agroturismului în zonă, dar din păcate sunt prea puțini cei dispuși să investească în această afacere.

„Noi putem oferi consultanță în domeniu, putem propune cursuri de specialitate. Unul am și organizat deja, cel de ospătar."

Nimic concret pentru tineri - nici o tabără, nici un curs de vară. Chiar dacă titulatura (turism, tineret) te trimite cu gândul la o posibilă legătură între cele două, se pare că aceasta nu există, cel puțin până acum. Deocamdată, centrul este mai mult un intermediar între CJA și alte instituții care prezintă proiecte.

Chiar dacă au idei, cei șase angajați nu le pot pune în aplicare. Până vor veni vremuri mai bune, tinerii se pot bucura de imaginile oferite în pliante sau, dacă au bani, să se descurce pe cont propriu.

Pagină realizată de VASILE FILIP; OLIMPIU BULZAN; MONICA ARDELEAN
Foto: AL. MARIANUȚ; V. MUSCA

„MEDALIILE OBȚINUTE LA C.E. SUNT PRIMELE PE PLAN INTERNAȚIONAL"

• afirmă halterofilul arădean Florin Veliciu

Orașul Viena a găzduit la sfârșitul lunii august C.E. de haltere, competiție rezervată juniorilor sub 16 ani. Acolo, în capitala Austriei, s-a aflat și sportivul Florin Veliciu, legitimat la CSȘ Gloria-CS Astra, care a concurat la cat. 45 kg. Halterofilul pregătit de antrenorii Adrian Crișan și Gheorghe Biriș a avut o comportare foarte bună, reușind să obțină două medalii de argint și una de bronz. Florin este elev la Colegiul Economic anul II, în clasa d-nei prof. Monica Moldovan. Curioși să aflăm câte ceva despre acest tânăr sportiv l-am provocat la o scurtă discuție.

– Florin, recent te-ai întors de la Viena, unde ai avut o evoluție bună. Ești mulțumit de medaliile obținute?

– Da, sunt foarte mulțumit. Se putea și mai mult, am fost foarte aproape de medalia de aur la stilul smuls. Am pierdut, însă, la cântar, fiind mai greu decât sportivul bulgar cu 200 g.

– Care sunt rezultatele obținute de tine?

– La stilul smuls am ridicat 72 kg, la stilul aruncat 90 kg, iar totalul este de 162 kg.

– Sunt primele tale medalii pe plan internațional?

– Da, sunt primele medalii, fiind prima competiție internațională la care am participat.

– Florin, care este modelul de halterofil preferat?

– A, sunt mai mulți. Dar îi menționez pe Adrian Jigău și Adrian Mateaș pentru rezultatele foarte bune obținute de amândoi.

– După terminarea junioratului, vei continua sportul de performanță?

– Nici nu se pune problema. Am tot timpul înainte.

– O ultimă întrebare. Ce-ți dorești de la viitor?

– În primul rând să fiu sănătos. Iar referitor la sport, rezultate cât mai bune atât pe plan național cât și internațional. Sper, de asemenea, să ajung la lot în viitorul apropiat.

– Mulțumesc și succes pe mai departe.

A consemnat,
ADELA CIOLOCOI

Directorul Cinah își premiază sportivii

Sâmbătă, la ora 12,00, va avea loc premierea sportivilor CSM Conar Arad, medaliați la Campionatele Europene. Este vorba despre Iulian Raicea, Marius Cenădan - tir și Dana Dodean - tenis de masă. Premierea se va desfășura la sediul S.C. Conar S.A., fiind efectuată de directorul general al firmei de construcții, sponsor principal al clubului arădean, dl. Dimitrie Cinah.

UEFA a anulat toate partidele din Liga Campionilor și din Cupa UEFA programate în această săptămână

UEFA a anunțat, ieri, că au fost amînate toate partidele din Liga Campionilor și din Cupa UEFA din această săptămînă, în semn de respect față de victimele atacurilor teroriste din Statele Unite ale Americii, informează site-ul forului fotbalistic european.

"Amploarea acestei tragedii, durerea și tristețea pe care le-a provocat ar trebui să ne îndemne pe toți la meditație. UEFA consideră că este potrivit ca familia fotbalului european să arate respect față de pierderile și suferințele resimțite de familiile victimelor și de aceea a decis amînarea meciurilor programate în această săptămînă", a declarat secretarul general al UEFA, Gerhard Aigner.

Oficialul UEFA a transmis, în numele forului fotbalistic european, condoleanțe și și-a exprimat solidaritatea față de cei care au suferit în urma evenimentelor din SUA. "Vom transmite aceste gînduri Ambasadei Statelor Unite din Geneva, într-un mesaj formal. Vom continua să monitorizăm, în următoarele zile, situația de ansamblu a securității în Europa, după care vom anunța cum au fost reprogramate meciurile", a adăugat Aigner.

Miercuri erau programate 8 meciuri în Liga Campionilor și joi urmau să se dispute 43 de partide în Cupa UEFA. Patru echipe românești erau angrenate, joi, în Cupa UEFA, după următorul program: ora 17.00 - Dinamo București - Grasshopper; ora 21.00 - St Gall - Steaua; ora 22.00: PSG - Rapid și ora 22.00 - Inter Milano - FC Brașov. Delegația FC Rapid a plecat de pe Aeroportul Internațional Otopeni, ieri, în jurul orei 11.15, spre Paris, pentru meciul cu Paris Saint-Germain, din prima manșă a primului tur al Cupei UEFA, gruparea giulești fiind informată despre decizia UEFA de a anula partidele din cursul acestei săptămîni.

ÎNOT

Zilele trecute, 12 sportivi arădeni au participat la un puternic concurs internațional de înot, în Ungaria. Au fost prezenți peste 300 de înotători din Slovenia, Croația, Slovacia, Ungaria și România. Elevii pregătiți de antrenorii Viorel Bitang și Dorel Panait au obținut rezultate bune, dătătoare de speranțe pentru competițiile următoare.

- **Corina Bokor** - locul I - 50 m spate și 50 m liber
- **Daria Coroș** - locul I - 50 m liber; locul II - 50 m fluture; locul III - 50 m spate
- **Norbert Lux** - locul I - 50 m spate
- **Lilla Puskel** - locul II - 50 m spate, locul III - 50 m liber; locul III - 50 m bras.
- **Cătălin Cosma** - locul II - 50 m liber; locul II - 50 m fluture
- **Anna Fejer** - locul III - 50 m bras
- **Radu Moldovan** - locul III - 50 m spate.

D. SCRIDON

SÂRBI ȘI CHINEZI, LA CENTURA ARADULUI

A.S. „Silva Lazăr" Motorul Arad nu se dezminte. O mână de oameni sufletiști (Vasile Lazăr, Adrian Buș, Florin Barna și Dionisie Szekely) au pus la cale a 23-a ediție a „Centurii Aradului" la box. Unica întrecere pugilistică din țară, care s-a desfășurat an de an, fără întrerupere, va avea un caracter internațional de această dată.

Au confirmat că vor veni la Arad, sportivi de la Kikinda (Serbia), dar și - o surpriză - din China. Pe lângă aceștia, vor mai urca în ringul acoperit al arenei Motorul din aer liber, pugiliști din Tg. Mureș, Câmpia Turzii, Timișoara, Zalău, Cluj, Baia Mare, Slatina și, probabil, de la Rapid București. Aradul va fi reprezentat de sportivi de la Astra, Box Club și, firește, Motorul „Silva Lazăr."

Organizatorii au decis ca intrarea să fie liberă. **„Nu avem bani, dar avem omenie și respect pentru iubitorii sportului cu mănuși din orașul nostru"** - ne-a spus antrenorul Florin Barna.

Galele vor avea loc după cum urmează:

*** vineri, ora 17,00** - meciuri de calificare

*** sâmbătă, ora 11,00** - finale

Așadar, iubitorii „nobilei arte" au ocazia în acest sfârșit de săptămână să asiste la un adevărat regal pugilistic.

DANIEL SCRIDON

Pentru prima dată după Revoluție

DEMONSTRAȚIE HIPICĂ INTERNAȚIONALĂ LA ARAD

Cu câțiva ani înainte de Revoluție, arădenii erau obișnuiți ca pe 24 august să ia cu asalt Hipodromul din afara orașului, pentru a asista la demonstrații hipice. De-atunci, vremea a trecut și s-a așternut uitarea peste această disciplină sportivă olimpică.

Iată că, după mai bine de un deceniu de așteptare, Depozitul de Armăsari din Arad invită pe toți iubitorii hipismului sâmbătă, 15 septembrie a.c., ora 12,00 la Hipodrom. Aici va avea loc o demonstrație hipică cu participare internațională, din care nu vor lipsi cursele de galop, de trap, atelajele cu doi cai și proba de obstacole. Și-au anunțat prezența echipe din Serbia, Ungaria și România.

D. SCRIDON
Foto: ȘTEFAN MATYAȘ

Dacă v-a fost dor de astfel de imagini, veniți sâmbătă, la Hipodrom.

ÎNSCRIERI LA CLASE DE ÎNOT

La Școala Generală nr. 5 Arad se fac înscrieri în clasa I de înot - din orice parte a municipiului Arad, fără negație de la Școala de care aparțin.

Elevii înscriși vor beneficia de cele mai bune condiții de învățare și practicare a înotului.

Informații telefon: 228378.

KARATE

„CUPA ACTIV", EDIȚIA I

Sub genericul „Cupa Activ", sâmbătă și duminică, 8/9 septembrie s-a desfășurat, la Oradea, prima ediție a acestei competiții de karate.

Din Arad au participat trei cluburi: Banzai Karate Club, Bassai Prodynamic și Kamikaze.

Clasamentul general pe puncte și trofeul „Activ" ediția I, au fost câștigate de sportivii clubului Banzai Arad, iar ordinea primelor cluburi a fost:

1. Banzai Karate Club Arad	94 pct.
2. Activ Oradea	64 pct.
3. Universitatea Timișoara	55 pct.
4. Dacicus Orăștie	48 pct.
5. Record Oradea	43 pct.

Rezultatele sportivilor arădeni:
Banzai Karate Club

Kata
Locul I: Ban Claudia, Lukacs Gabriela, Ungurean Gabriela, echipa I - 12 ani (Ban Claudia, Timofte Anamaria și Ichim Edy), echipa II - 16-18 ani (Lukacs Gabriela, Onufriiciuc Raluca și Galamboș Andrea); **Locul II:** Porumb Alexandru (Sakura Banzai Chișineu Criș), Onufriiciuc Raluca; **Locul III:** Ursuț Cătălina și Porumb Alexandru, echipa III - 14-16 ani (Ursuț Cătălina, Mihăiescu Andrea și Lukacs Gabriela)

Kumite
Locul I: Mag Mihai (seniori), lotul U.T.K. (Mag Mihai + Pop Mihai + Olah Attila); **Locul II:** Lukacs Gabriela și Ungurean Gabriel; **Locul III:** Gongola Codruța, Chirilă Silviu și Onufriiciuc Raluca

Kamikaze Arad
Kata - Locul III - Hanelore Onica, Stoian Ștefan

Ministerul Finanțelor Publice

Direcția Generală a Finanțelor Publice a județului Arad
Administrația Finanțelor Publice a municipiului Arad

Arad, B-dul Revoluției nr. 77

Publicație de vânzare **Anul 2001 luna septembrie**

În temeiul art. 57 din O. G. 11/1996 privind executarea creanțelor bugetare, se face cunoscut prin prezenta că în data de **24**, luna **septembrie**, anul **2001**, **ora 11**, la punctul de lucru din Arad, str. Poetului nr. 103, în incinta **SC CARNE SA** se vor vinde prin **licitație publică** (a treia licitație), următoarele bunuri mobile aparținând debitorului S.C. Falco Trade Romania S.R.L.

Denumire bun mobil Conform art. 57 din O.G. 11/1996	Preț de pornire (Fără T.V.A.)
Autoturism Mercedes	709.400.735 lei
Autoturism Audi A4 Avant	420.644.806 lei
Electrostivuitor	250.858.848 lei
Echipamente frigorifice	242.023.442 lei
Mașină de ambalat	335.353.427 lei
Mașină de clipsat	163.493.037 lei
Bandă rulantă sintet	31.169.698 lei
Mașină ambalat	11.897.000 lei
Bandă rulantă	31.042.558 lei
Mașină etichetat	95.002.280 lei
Feliator industrial	5.664.285 lei
Acumulator Sunlight	37.708.065 lei

Mențiuni:
Informații suplimentare se pot obține zilnic, între orele 8-10, la sediul Administrației Finanțelor Publice a Municipiului Arad, B-dul Revoluției nr. 77, camera 26 precum și la sediul debitorului S.C. Falco Trade Romania S.R.L. din Arad, str. Gheorghe Lazăr nr. 16.

(2204906)

13 SEPTEMBRIE

ZIUA POMPIERILOR DIN ROMÂNIA

Istoria națiunii române consemnează numeroase momente de cumpănă și aspre încercări prin care a trecut poporul și armata sa pentru apărarea independenței, suveranității și integrității teritoriale a patriei.

Un astfel de moment este și cel din 13 Septembrie 1848, când, în dealul Spirii din București, pompierii militari sub comanda bravului căpitan Pavel Zăgănescu, într-o încleștare inegală cu trupele otomane invadatoare, venite să înăbușe revoluția, s-au acoperit de glorie nepieritoare. Această zi este cunoscută în memoria neamului românesc ca „Ziua Pompierilor din România". În semn de recunoștință, bucureștenii au ridicat în anul 1900, Monumentul pompierilor pe locul crâncenei bătălii.

De altfel, din respect pentru adevăr, se cuvine să reamintim că militarii pompieri au participat activ la toate evenimentele care au jalonat istoria națională.

Îndeplinirea a 153 ani de la memorabilele evenimente ne oferă prilejul de a rememora lupta necurmată a pompierilor militari și civili pentru apărarea - cu orice preț - a vieții oamenilor, a valorilor materiale și spirituale ale societății, împotriva incendiilor, exploziilor, accidentelor, calamităților naturale ori catastrofelor.

În prezent, angajată în vastul proces de reformă care are loc în societate, instituția pompierilor și-a redefinit misiunile și rolul pe care îl are, prin adoptarea Legii 121/1996, privind organizarea și funcționarea Corpului Pompierilor Militari, a Ordonanței Guvernului României nr. 60/1997 privind activitatea de apărare împotriva incendiilor.

În apărarea vieții oamenilor, a proprietăților publice și private, în cooperare cu Prefectura, Consiliul Județean și cu celelalte unități M.I., pompierii militari și civili au acționat cu profesionalism pentru înlăturarea cauzelor de incendiu, a stărilor de pericol, a situațiilor deosebite și pentru instruirea personalului în respectarea normelor de prevenire și stingere a incendiilor.

În această zi de aleasă sărbătoare, îmi exprim convingerea că întregul personal al unității va acționa în continuare pentru executarea măsurilor privind implementarea transformărilor preconizate de Ministerul de Interne și Inspectoratul General al Corpului Pompierilor Militari, în sistem de reformă destinat apărării vieții persoanelor împotriva oricăror pericole ce vin din mediul social, economic sau natural, prin extinderea gamei serviciilor de urgență asigurate de pompieri.

La cea de a 153 sărbătoare a armei noastre întregul personal al Grupului de Pompieri „Vasile Goldiș" al județului Arad, precum și cei al serviciilor de Pompieri Civili este animat de dorința de a fi mereu la înălțimea nobilelor misiuni pe care țara ni le-a încredințat de salvarea vieților omenești, apărarea valorilor materiale de furia incendiilor, de efectele dezastruoase ale calami-tăților naturale și catastrofelor.

COMANDANTUL GRUPULUI DE POMPIERI „VASILE GOLDIȘ" AL JUDEȚULUI ARAD
Col. Ing. Bonțea Mihaiu

UN DISPECERAT MODERN

În ultimii ani, cooperarea dintre Grupul de pompieri „Vasile Goldiș" al județului Arad, Prefectura Județului Arad, Consiliul Județean Arad, Inspectoratul pentru Protecție Civilă Arad, pe de o parte și Organizația THW din landul Renania de Nord Westfalia din Germania, pe de altă parte, s-a îmbunătățit progresiv.

Ca urmare a acestei cooperări unitatea de pompieri a beneficiat de donații în tehnică de luptă și autoturisme, două module de descarcerare, desfășurarea practică a două cursuri de instruire pe tema „consolidări clădiri avariate" respectiv „construcții podețe".

Spre finalul anului 2000, la sediul unității din Arad, str. Andrei Șaguna nr. 66-72, a fost dat în utilizare un dispecerat modern dotat cu aparatură de ultimă oră, care are următoarele posibilități tehnice:

- primirea simultană a 32 de apeluri de urgență, la care pot răspunde între 3 și 6 operatori din dispecerat;
- legarea a 32 de utilizatori de legături directe, cu instituțiile care participă efectiv la acțiuni de înlăturare a efectelor calamităților naturale și dezastrelor (protecția civilă, serviciul de ambulanță, protecția mediului și altele);
- posibilitatea executării de teleconferințe cu un număr de 8 abonați simultan;
- posibilitatea de comunicare cu forțele participante la acțiunile de intervenție, prin 3 stații radio, a câte 128 canale de lucru fiecare;
- posibilitatea tehnică de a prelua toate anunțurile operative necesare intervențiilor din mun. Arad (pompieri, salvare, protecție civilă, descarcerare etc.);
- dispeceratul dispune de o sursă de alimentare de rezervă cu energie alternativă, cu autonomie de funcționare nelimitată;
- are 3 calculatoare performante tip Pentium 3, fiind interconectate cu Serviciul de ambulanță, Inspectoratul de Protecție Civilă și Prefectura Județului Arad;
- încăperea dispeceratului este prevăzută cu o instalație de climatizare, iar operatorii au o cameră de odihnă dotată cu mobilier și aparatura necesară.

Operatorii care vor lucra în noul dispecerat vor fi pregătiți printr-un curs, iar cheltuielile de școlarizare vor fi suportate de Organizația THW.

Modernizarea noului dispecerat s-a făcut cu fonduri, tehnică și materiale de la Organizația THW, iar lucrările au fost efectuate de o echipă germană ajutată de o echipă din personalul unității.

În viitorul apropiat urmează a se încheia protocoale de colaborare privind utilizarea unor canele de radio comune, între pompierii militari și instituțiile cu atribuții pe linia înlăturării efectelor negative ale dezastrelor și calamităților naturale.

SERVICIUL DE DESCARCERARE - ÎN SPRIJINUL ARĂDENILOR

Circulația rutieră este un fenomen complex, dominat de dinamism, prin mărirea continuă a parcului auto, precum și prin sporirea numărului posesorilor permisului de conducere auto.

Valorile constant mari ale traficului au generat adesea accidente, multe violente, care au dus la apariția unui tip particular de rănire, cunoscut în literatura de specialitate sub denumirea de „politraumatismul încarcerat".

În aceste condiții și cu eforturi deosebite, în anul 1997, este pus în funcțiune serviciul de descarcerare din cadrul Detașamentului de pompieri Arad.

Având în permanență sprijinul Organizației THW din Landul Renania de Nord Westfalia din Germania, s-a reușit dotarea acestui serviciu cu două autospeciale și accesoriile necesare.

În prezent funcționează două module de descarcerare, la Detașamentul de pompieri Arad și Stația de pompieri Bârzava, iar anul următor, în funcție de posibilități, preconizăm înființarea a încă unui astfel de modul în cadrul unei subunități din zona Ineu - Sebiș.

În cursul acestui an am fost solicitați să intervenim la 11 accidente, reușind să salvăm 6 vieți omenești.

Sperăm ca, odată cu noua organizare a pompierilor militari, ce se anunță a fi făcută de anul viitor, să repunem în funcțiune și modulul de asistență medicală de urgență, astfel încât să crească considerabil eficiența misiunilor noastre în acest segment de activitate.

Ofițer principal I
Lt. col. EUGEN PANDA

SFATURI PENTRU SEZONUL RECE

O dată cu sosirea timpului friguros, pericolul de incendiu în gospodăriile populației crește datorită folosirii unor sisteme sau instalații de încălzire suprasolicitate sau improvizate sau a mai multor consumatori electrici ce depășesc uneori puterea instalației electrice din locuință.

Pentru preîntâmpinarea apariției unor incendii datorate acestor instalații recomandăm câteva reguli de prevenire a incendiilor de care trebuie să țină cont fiecare cetățean atât la serviciu cât și acasă:

– sobele de metal să fie amplasate la distanța de minim 1 metru față de materialele și elementele de construcție combustibile, iar instalarea acestora să se facă pe un postament de cărămidă cu grosimea de 25 cm. De asemenea în fața sobei trebuie să existe o tavă metalică sau un postament incombustibil cu dimensiuni de 50x70 cm;

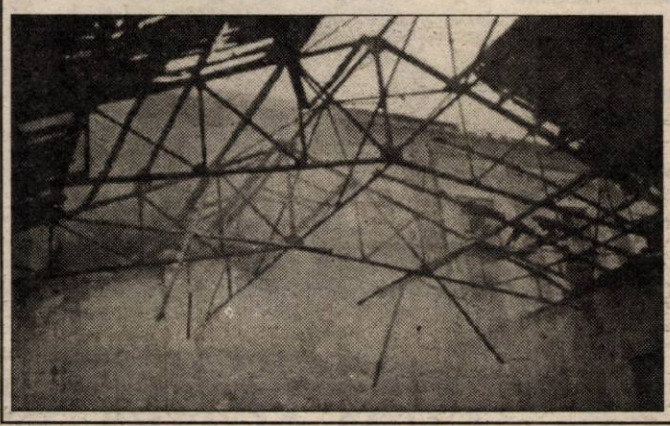

– nu se recomandă aprinderea focului cu benzină sau cu alte lichide inflamabile.

– focul în sobe nu trebuie lăsat fără supraveghere sau în grija copiilor.

– este interzis iluminatul cu lumânări, făclii, chibrituri aprinse în podurile clădirilor, magazii, depozite de furaje, și în alte locuri cu risc ridicat de incendiu.

– coșurile de fum vor fi izolate față de elementele combustibile ale planșeelor prin îngroșarea zidăriei de cărămidă a coșurilor la 25 cm.

– la trecerea prin acoperiș se va lăsa o distanță de cel puțin 10 cm între fața exterioară a zidăriei coșului și elementele combustibile ale acoperișului, iar golul produs se închide cu un șort de tablă.

– nu este permis ca în coșuri să fie încastrate elemente combustibile ale acoperișului sau planșeului.

– când acoperișul este construit din material combustibil, nu este permisă scoaterea burlanului sub streașină.

Știați că...

...în contact cu o substanță care arde, apa se transformă în vapori, absorbind mare parte din căldura materiei respective? Astfel, vaporii care se formează ocupă un volum de sute de ori mai mare decât apa care i-a generat. Înconjurând corpul care arde, aceștia dislocă oxigenul din imediata vecinătate, determinând treptat stoparea arderii.

...pentru a planifica potențialul de stingere, apa se poate amesteca și cu... praf de pușcă?

Acesta arde repede și degajă mari cantități de gaze neinflamabile, care înconjoară corpurile în flăcări, astfel, din lipsa oxigenului, arderea este oprită.

...înghețând la temperatura de 0 gr. C, apa își mărește volumul cu aproape 10% devenind mai ușoară, prin mișcarea greutății specifice de la 9805 N/mc la 8980 N/mc?

...apa se cristalizează în sistem hexagonal?

...temperatura dezvoltată la suprafața unei lămpi de iluminat, cu incandescență de 100 W, este de 200 gr. C?

...flacăra unui chibrit aprins poate ajunge până la temperatura de 700 gr. C?

...temperatura de ardere a unei țigări, care arde mocnit în aer liber, este de aproximativ 650-750 gr. C?

...flacăra unei lămpi de lipit poate ajunge până la 2000 gr. C iar a unui bec de sudură la o temperatură de 3150 gr. C, iar căldura degajată în asemenea condiții poate aprinde orice material combustibil în câteva secunde?

...temperatura coșului de fum depășește 500 gr. C putând ajunge chiar și până la 1000 gr. C?

...praful de lemn supus timp îndelungat sub acțiunea căldurii la temperatura de 100 gr. C, se carbonizează, formând așa zisul „cărbune piroforic" care se poate autoaprinde?

Pagină realizată cu sprijinul Grupului de pompieri „Vasile Goldiș" Arad

În caz de incendiu

TELEFONAȚI LA POMPIERII MILITARI:

- **Detașamentul de pompieri Arad 981; 251212**
- **Secția de pompieri Sebiș 310981**
- **Garda nr. 2 de pompieri Gurahonț 316463**
- **Stația Ineu 511212**
- **Stația Bârzava 562579**

ZILELE CARE CONTEAZĂ

SKOL LE PREMIAZĂ

De data asta, uită-te pe capac și poți câștiga

10 AUTOMOBILE HYUNDAI ACCENT 1.3L

10 PETRECERI LATINO

UN MILIARD de lei

Formează din cifrele înscripționate pe capacele de bere Skol o **dată importantă** din viața ta (**ziua și luna**)! Trimite cele două capace la **CP 10, OP 10** București împreună cu răspunsul la întrebarea "Ce reprezintă această dată pentru tine?" Uită-te la **Pro TV**, de la ora 20:00, la emisiunea **"Vineri seara ne distrăm cu Florin Călinescu"** și vezi limpede ce premiu iei. Săptămânal poți câștiga prin tragere la sorți, un automobil HYUNDAI ACCENT 1.3L sau o petrecere latino, organizată special pentru tine. În plus, Skol îți mai dă o șansă: la tragerea la sorți a marelui premiu de UN MILIARD de lei, din data de 23.11.2001, participă și plicurile necâștigătoare la extragerile săptămânale.

Participă și tu! Mai multe plicuri, mai multe șanse de câștig!
Info-line: 01/205.50.99 (luni-vineri, 9.00-17.00)

SKOL BEER
E limpede că-i bună!

(C.A.)

Vaillant Nr. 1 în Europa
CEA MAI BUNĂ CĂLDURĂ

anunță:

S.C. Comera S.A. - Arad
nu mai este distribuitor autorizat Vaillant,
începând cu data de
12 septembrie 2001.

Garanțiile precum și activitățile de service aferente aparatelor Vaillant comercializate până în prezent de S.C. COMERA S.A. vor fi preluate de un distribuitor autorizat Vaillant, ce va fi desemnat ulterior.
Pentru urgențe sunați la HTC.

CĂUTĂM REPREZENTANȚI ZONALI !
Seriozitatea, profesionalismul și corectitudinea sunt criteriile de selecționare.
Show-room-ul constituie un avantaj.

HTC - Hornoff Trade Consult SRL - Reprezentanța Generală Vaillant
București 5, Str. Uranus nr. 98
Tel.: 01 4105622, 01 4104373, Fax: 01 4106778
e-mail: vaillant@fx.ro

(C.A.)

Primăria comunei Zăbrani

Scoate la **LICITAȚIE** în vederea închirierii următoarele spații comerciale, de producție sau de depozitare:

- ▼ Zăbrani nr. 88 - 150 m.p. cu posibilități de extindere
- ▼ Chesint nr. 480 - 124 m.p. spațiu brutărie
- ▼ Neudorf nr. 108 - 50 m.p. și nr. 146 - 84 m.p.

Licitația va avea loc la data de 01.10.2001, orele 10,00, la sediul primăriei comunei Zăbrani.
Pentru spațiile neînchiriate licitația se va repeta săptămânal în aceeași zi și oră, până la adjudecare. (2204904)

Direcția Radiocomunicații Timișoara

cu sediul în Timișoara, Str. Demetriade nr. 1, **organizează concurs** în data de 19 septembrie 2001, ora 10, pentru ocuparea posturilor de

- **economiști** (specialitatea Marketing)
- **ingineri electroniști** (specialitatea electronică / telecomunicații)

în cadrul Serviciului Marketing și Vânzări, pentru punctele de vânzare din Timișoara, Arad, Reșița și Craiova.

Cerințele de participare la concurs:

- ▼ studii superioare economice, specialitatea Marketing, respectiv tehnice specialitatea electronică / telecomunicații
- ▼ experiență: cel puțin un an în domeniul vânzărilor - de preferință
- ▼ cunoștințe limbi străine: engleză obligatoriu
- ▼ cunoștințe operare calculator: Windows (Word, Excel, Acces)
- ▼ carnet de conducere, categoria B
- ▼ vârsta maximă 35 ani, preferabil bărbați cu stagiul militar satisfăcut
- ▼ disponibilitate pentru program prelungit

Cererile pentru participare la concurs cu C.V. se depun până în data de 18.09.2001, la sediul Direcției.

Tematica de concurs și alte informații suplimentare referitoare la dosarul pentru concurs - se găsesc la Serviciul Resurse Umane, tel. 056/306562. (2204914)

Consiliul Local al Municipiului Arad

cu sediul în municipiul Arad, B-dul Revoluției nr. 75

LICITAȚIE

Organizează în data de 3.10.2001, ora 10, **LICITAȚIE PUBLICĂ** pentru vânzarea următoarelor terenuri:

1. Suprafața de 9,999 mp, pentru spații de producție fabricare și comercializare mobilă
2. Suprafața de 4,999 mp, pentru spații prestări servicii, spații de depozitare
3. Suprafața de 5,000 mp, pentru prestări servicii, comerț și mică producție nepoluantă

Caietele de sarcini și instrucțiunile pentru ofertanți pot fi studiate la sediul Administrației Patrimoniului Local, B-dul Revoluției nr. 75, camera 15, în perioada 17.09-28.09.2001.
La licitație se pot înscrie persoane juridice române.
Caietele de documente se pot cumpăra în perioada 24.09-28.09.2001 până la ora 12, de la Serviciul Administrare Imobile din cadrul Administrației Patrimoniului Local - camera 15, perioadă în care se pot depune și ofertele.
LICITAȚIA VA AVEA LOC dacă participă minim doi ofertanți. În cazul în care această condiție nu este îndeplinită, se va organiza o nouă licitație în data de 10.10.2001.

Primar
Dipl. ing. Dorel Popa

(2204910)

Regina Magiei Albe, MARGARETA

- nepoata și ucenica distinsei mame Omida este în Arad la cererea oamenilor care au nevoie de ajutorul acestei doamne vindecătoare care lucrează numai cu magia albă

Prin puterile sale miraculoase vindecă alcoolismul, impotența, epilepsia, gelozia, dezleagă cununiile, scoate argintul viu, aduce spor în casă și afaceri, împreunează pe cei despărțiți și face talismane de noroc.

Adresa: Aleea Făget bloc G sc. A, ap. 3 Zona Intim. Telefon: 093 925449

Zilnic primește scrisori de mulțumire de la oameni pe care i-a ajutat.

◆ ***Karcsi din Ungaria*** Mii de mulțumiri doamnei Margareta care m-a ajutat ca firma mea să devină cea mai prosperă din oraș.

◆ ***Felicia din Pâncota*** aduce mii de mulțumiri doamnei Margareta care a reușit să-i dezlege cununiile. *Nu puteam să duc nici o relație mai mult de câteva săptămâni. Începea totul foarte bine și fără un motiv anume se sfârșea rău. După ce am fost la această doamnă care prin puterile ei miraculoase mi-a descântat și datorită leacurilor sale, acum am o relație stabilă. Sunt împreună cu un bărbat care m-a cerut în căsătorie și m-a făcut cea mai fericită femeie din lume. Niciodată nu voi putea să-i mulțumesc îndeajuns pentru ce a făcut pentru mine.*

◆ ***Florica din Arad*** Mulțumesc din suflet acestei doamne Margareta căci după o despărțire de cinci ani de soțul meu, prin puterile sale miraculoase mi-a adus soțul acasă și suntem foarte fericiți.

◆ ***Luminița din Deva:*** Îi mulțumesc doamnei Margareta că mi-a vindecat copilul în vârstă de șase ani de epilepsie, după două ședințe crizele copilului au încetat iar acum, Mădălin este un copil sănătos. Sunt cea mai fericită mămică.

Adresa: Aleea Făget bloc G sc. A, ap. 3 Zona Intim. Telefon: 093.925.449

◆ ***Nicoleta din Sebiș*** aduce mii de mulțumiri doamnei Margareta că i-a vindecat soțul de alcoolism.

(5927375)

MATRIMONIALE

TÂNĂRĂ SEXY ofer clipe fierbinți domnilor generoși, ofer refugiu. Telefon 094 160 682. (23507)

VÂNZĂRI APARTAMENTE O CAMERA

Vând garsonieră cf. III, renovată, mobilată, frigider, str. Predeal bl. G1, parter, 5.000 DM. Telefon 251010, orele 18-21. (22732)

Vând garsonieră avantajos, studenți și elevi, central. Telefon 095 350 689. (23188)

Vând garsonieră Vlaicu, bloc A10-1, etaj I, 4.200 DM. Telefon 228853. (23426)

Vând garsoniere, str. Predeal, bl. G,. Telefon 257471, orele 8-18, 213345, după 20. (23545)

Vând garsonieră cf. III, bl. A10/1, ap. 5, 3.800 DM, Vlaicu-Fortuna. (23565)

Vând apartament una cameră, 57 mp, semiîmbunătățit, Fortuna. Telefon 093.622.443. (23046)

Vând garsonieră cf. III, faianțată, mobilată, telefon, tot confortul, Fortuna, et. II. Telefon 256980. (23506)

Vând garsonieră cf. I, zonă centrală. Telefon 098 621 400. (23587)

Vând apartament, cameră, bucătărie, baie, cămară, gaz, centru. Telefon 232943. (23613)

Vând garsonieră cf. II, ultracentral. Telefon 252915, orele 16-21. (23647)

Vând garsonieră, confort I, cu toate îmbunătățirile, bloc contorizat, zona Confecții, et. IV, acoperiș în garanție, preț 8.500 DM, negociabil. Telefon 251416. (23684)

Vând garsonieră confort I, îmbunătățită, Micălaca, 7.500 DM. Telefon 214595; 094.245.572. (23755)

VÂNZĂRI APARTAMENTE DOUĂ CAMERE

Vând urgent apartament 2 camere, zona Intim. Telefon 277369; 093.169.998. (23322)

Vând apartament 2 camere, Miorița, bl. 255, sc. B, et. 6/6, preț fix 12.000 DM. Telefon 212472.

Vând apartament 2 camere, UTA, decomandat, acoperiș țiglă. Telefon 273049. (23044)

În Lipova, vând apartament 2 camere (ne)mobilat, etaj 2, parchet, faianță, gresie, boiler, urgent și convenabil. Telefon 095.664.464. (23329)

Vând apartament bloc 2 camere parter, decomandat, 25.000 DM negociabil. Telefon 212120, orele 8-15. (23402)

Vând apartament 2 camere la casă, Aradul Nou, 8.500 DM. Telefon 228853. (23426)

Vând apartament 2 camere, Piața Spitalului, 19.000 DM, negociabil. Telefon 095 535 014, 273996. (23130)

Vând apartament 2 camere, decomandate, 700 Micălaca, et. 4/4, garaj, 14.500 DM. Telefon 092 590 178. (23499)

Vând apartament ultracentral, 2 camere, 100 mp, parter înalt, cumpărat cu Legea 112. Telefon 282979. (23536)

Vând apartament ultracentral, 2 camere, bucătărie, baie, hol, cămară, str. Mețianu nr. 1, sc. C, et. II, ap. 6. Telefon 280697, între orele 17-20. (23631)

Vând apartament 2 camere, et. III, parchet, faianță, gresie, lambriuri, Piața Spitalului. Telefon 237037. (23652)

Vând apartament 2 camere, amenajat, str. A. Mureșanu, preț 30.000 DM, negociabil. Telefon 094.557.916; 270176. (23658)

VÂNZĂRI APARTAMENTE TREI CAMERE

Ocazie! Vând 3 camere, Vlaicu, parchet, 9.600 DM. Telefon 270856. (23389)

Vând apartament 3 camere, ultracentral, (Palatul Cenad). Telefon 095.829.340. (23263)

Vând apartament Samantha, 3 camere contorizat, 42.500 DM. Telefon 057 - 253331. (23321)

Vând apartament 3 camere zona 500, parter. Telefon 092.468.220. (23319)

Vând apartament 3 camere, semidecomandate, et. I, Vlaicu-Fortuna, 15.500 DM. Telefon 092 590 178. (23499)

Vând apartament cu 3 camere, zona Alfa, lângă linia de tramvai. Telefon 257639. (23564)

Vând apartament 3 camere, ultracentral, et. III, preț 27.000 DM. Telefon 231579, orele 17-21. (22496)

Vând apartament 3 camere contorizat, garaj, etaj 3, zonă liniștită, Boul Roșu. Telefon 214992, 094.635.205. (23387)

Vând apartament central 3 camere, 200 mp. Telefon 253132, .094.578.744. (23416)

Vând apartament în casă 3 camere, intrare separată din stradă, zonă centrală, bun pentru cabinet medical, birouri. Telefon 095.353.388. (23407)

Vând apartament 3 camere decomandat, parter, boxă, Polivalentă. Telefon 273622. (23408)

Vând apartament 3 camere, îmbunătățit, et. I, str. Miron Costin, 16.000 USD. Telefon 250243. (23240)

Vând (schimb) apartament 3 camere, decomandat, zona Miorița. Telefon 265372. (23656)

VÂNZĂRI APARTAMENTE PATRU CAMERE

Vând 4 camere, Micălaca, et. III, 19.900 DM. Telefon 253364. (23389)

Vând apartament 4 camere, 2 băi, îmbunătățit, Micălaca, etaj III, 28.000 DM negociabil. Telefon 251904; 236409; 260121 - seara. (23033)

Vând apartament central 4 camere decomandate. Telefon 094.797.466. (23376)

Vând apartament 4 camere, 200 mp, Bd. Revoluției. Telefon 093 295 313. (23471)

Vând apartament 4 camere bloc 330. Telefon 253222; 094.556.461. (23407)

Vând 4 camere, decomandate, Vlaicu, 19.000 DM, negociabil. Telefon 244287. (23663)

VÂNZĂRI CASE

Vând casă Grădiște, str. Voevod Moga, nr. 82 B, 43.000 DM negociabil. Telefon 254005; 095.588.663 după ora 16. Dorim oferte serioase. (23291)

Vând casă cu grădină, Șiria nr. 36, 15.000 DM. Telefon 093.031.106. (23713)

Vând casă Șofronea, grădină, apă, gaz și în rate. Telefon 234280; 514100. (23620)

Vând casă, Vlaicu, renovată integral, 44.000 DM. Telefon 270856. (23389)

Vând casă cu etaj, parterul amenajat magazin alimentar, cu birou, magazie, arhivă pentru acte, baie, încălzire centrală proprie pe gaz, curent trifazic; etaj 3 camere, baie, casa scărilor, terasă mare în curte + anexă, 2 camere, bucătărie, debara; anexă cu o cameră și dependință; în curte spălătorie auto cu tot cu aparate, pentru magazin rafturi și vitrine frigorifice noi. Telefon 092.571.335; 093.169.998. (23299)

Vând casă SÂNMARTIN nr. 242 cu grădină mare. Telefon 536819. (23479)

Vând casă cărămidă, 3 camere, 2 holuri, baie, bucătărie, garaj, grădină. Telefon 231936. (23105)

Vând 2 case, aceeași curte, grădină mare, Pârneava. Telefon 094.555.452. (23336)

Vând casă cu grădină, 3 camere, toate utilitățile, str. Porumbaculuí nr. 28, preț 35.000 DM, negociabil. Telefon 257848. (23358)

Vând casă str. Andrei Șaguna, nr. 230. Telefon 282793; 094.623.459. (23384)

Vând casă compusă 4 camere, 2 bucătării + anexă, gaz, apă, telefon, 1000 mp. Telefon 275245. (23386)

Vând casă din cărămidă locată pe colț, zona Bujac, preț 18.000 DM negociabil. Telefon 276619 sau 095.529.503. (23413)

Vând casă Aradul Nou, 3 camere + dependințe, hală nouă 60 mp, gaz, curent trifazic, teren 720 mp. Telefon 095 315 895. (22767)

Vând casă din cărămidă, 3 camere, gaz, apă, suprafața totală 1.200 mp, localitatea Vladimirescu. Telefon 514391. (23494)

Vând 2 case cu 4 și 3 camere, teren 680 mp, preț 38.000 DM, negociabil, str. Rozelor 63, Grădiște. Telefon 259704, 092 [illegible] 776. (23486)

Vând casa 2+1 cam[illegible], 2 cămări, loc baie, bucătărie, gr[illegible] curți 1.000 mp + 1,94 ha pămâ[illegible]ret 25.000 DM, negociabil. Te[illegible]n 276376. (23294)

Vând casă marc[illegible]26 mp, 12 camere, ideal pentru[illegible]ouri, str. I. Maniu 97. Telefon 257[illegible] orele 8-18, 213345, după ora 20. [illegible]45)

Vând casă în Macea [illegible]3, la strada principală, cu posibilitate de privatizare. Telefon 536437. (23541)

Vând casă, comuna Sântana, str. Oituz nr. 15. Informații telefon 057-462412, 059-164553. (23575)

Vând casă 3 camere, 2 bucătării, 2 băi, garaj, anexă, curtea amenajată, grădină, suprafața totală 720 mp, str. Petru Rareș nr. 109, 80.000 DM, negociabil. Telefon 254772. (22312)

Vând casă mare tot confortul, posibilitate două familii, în Vladimirescu, preț informativ 45.000 DM sau schimb cu apartament plus diferență, tot în Vladimirescu. Telefon 514601. (23128)

Vând casă 3 camere, îmbunătățită, încălzire centrală, apă, gaz, canalizare, curte amenajată, garaj, suprafață 700mp, str. Cocorilor 14. Telefon 243212, după masă. (22332)

Vând casă 512 mp, zona industrială (Pădurii). Telefon 246527, 282782. (23365)

Vând foarte urgent casă în Lipova, 3 camere, baie, curte betonată, diverse anexe, preț 14.000 DM. Telefon 057-562854. (23591)

Vând casă mare, str. Baba Novac nr. 15D, cartier Șega, preț convenabil. (23605)

Vând casă în Păuliș nr. 246. Telefon 237548. (23475)

Vând casă în Păuliș. Telefon 388207. (23475)

Vând casă A. Vlaicu. Telefon 244642. (23626)

Vând casă 3 camere, în Șiria, aproape de șosea. Telefon 531483, 094 483 303. (23648)

Vând casă nouă cu posibilitatea de a vă efectua finisări interioare, după dorință. Telefon 094.297.628. (23686)

Vând casă str. Coloniștilor nr. 88, Aradul Nou. Telefon 095.650.090; 286225. (23690)

Vând casă în Julița nr. 251, comuna Vărădia de Mureș. Telefon 057-271699. (5927846)

Vând casă în localitatea Vărșand nr. 519, grădină mare, loc bun pentru creșterea animalelor. Telefon 522178. (7931698)

Vând casă 4 camere, grădină mare, Șiria, preț convenabil. Telefon 531845 sau 520439. (7931699)

VÂNZĂRI SPAȚII

Vând spațiu comercial ultracentral, str. Mihai Eminescu, nr. 12, 108 mp, neamenajat, cu toate autorizațiile obținute pentru amenajare, 27.000 $. Telefon 092.344.705. (23462)

Vând avantajos spațiu comercial sau producție, 540 mp, parter bloc Șiria. Telefon 094.545.778. (23300)

Vând spațiu comercial 60 mp, pretabil orice, str. Brumărel nr. 3. Telefon 279684. (23525)

Vând 2 (două) hale producție (grajd), Aradul Nou, apă, curent trifazic, gaz. Telefon 095.258.282. (22965)

VÂNZĂRI TERENURI

Vând teren 600 mp, str. Ghica Vodă, nr. 5, 8.000 USD. Telefon 095.390.354. (23341)

Vând 1000 mp teren intravilan zonă turistică Cladova. Telefon 094.797.466. (23376)

Vând teren 4.850 mp, zona de agrement Valea Crucii, Păuliș. Telefon 095 315 895.(27767)

Vând 1 ha teren, șoseaua centură, 6 DM. Telefon 093 295 313. (23471)

Vând teren ultracentral 260 mp, pentru diverse construcții, construcții în asociație, sediu firmă, casă etc. Telefon 281110. (23235)

Vând teren 1.100 mp, Micălaca, Calea Radnei nr. 209. Telefon 219600, după ora 19. (23600)

Vând loc intravilan, 1.300. Sânleani nr. 167, zilnic. (23576)

Vând pământ în Cicir și Mândruloc. Telefon 056-168286 seara. (23632)

Vând pământ, Fiscut, 10 ha. Telefon 057-244642. (23626)

VÂNZĂRI AUTO

Vând Opel Manta CIV, numere noi, avariat, 1000 DM. Telefon 286211. (23460)

Vând RENAULT SCENIC 4x4 nou și RENAULT LAGUNA 1995, ambele benzină, înmatriculate persoană fizică. Telefon 092.237.792. (22369)

Vând Opel Vectra 1992, înmatriculabil, 1,6i, servodirecție, închidere centralizată, recent adus în țară, 5.200 DM. Telefon 095 312 174.

Vând autodubă Iveco 3,5 tone. Telefon 259715; 280753. (23344)

Vând Opel Senator 2,8 Automatic. Telefon 259715; 280753. (23344)

Vând MOTOARE DIESEL (Turbo) EUROPENE, garanție, act vamal, cutie viteze (5), accesorii. Telefon 093.570.094. (22341)

Aveți drum în țară și ați rămas în pană de cauciucuri? În LIPOVA, găsiți ANVELOPA de care aveți nevoie, LA CELE MAI MICI PREȚURI, cu garanție. Telefon 057-563027. (23155)

Vând camion SRD înscris persoană fizică cu multiple piese schimb. Telefon 463245. (7931183)

Vând urgent autoutilitară marca Iveco Magirus, înmatriculată, localitatea Sâmbăteni, nr. 11. Telefon 094.795.255. (23388)

Vând Audi A4/1996 105 CP, alb, nerulat, impecabil. Telefon 282793; 094.623.459. (23384)

Vând Mercedes 208 Bus și transport marfă, an fabricație 1990, preț negociabil 13.000 DM. Zăbrani, telefon 092.754.050. (5927844)

Vând Skoda Felicia, 1997, combi, 9.200 DM. Telefon 094 568 807. (23447)

Vând Nissan Sunny Diesel, 1993, combi, recent adus în țară; VW Passat, 1,8, 1990, prețuri negociabile. Telefon 466530, 095 690 555, 094 244 501. (23476)

Vând OPEL ASTRA CARAVAN 1,7 TD, an 1995, neînmatriculat; FORD ESCORT an 1998, full-option, înmatriculat persoană fizică. Telefon 057-212441 sau 092 989 127. (23473)

Vând avantajos, sub prețul pieței, Ford Mondeo TD, 1.800 cmc, înmatriculat persoană fizică. Telefon 094 788 309, 057-259650. (23513)

Vând Dacia 1310L, 1999; Dacia 1410L, 1995, preț negociabil. Telefon 218042, 094 958 818. (23524)

Vând Ford Mondeo 1,6, 16V, an 1993, climă, central, geamuri electrice, ABS. Telefon 091 235 003. (23521)

Vând Alfa Romeo 33 înmatriculată. Informații telefon 093 950 247. (23517)

Vând VW Golf II, motorină, an 1986, 4+1 uși, numere Germania, 2.500 DM, negociabil. Telefon 093 575 081. (23526)

Vând Dacia pick-up 1304, 1992; Dacia Break, 1989; ARO camionetă 1999, 1993. Telefon 257471, orele 8-18; 213345, după ora 20. (23545)

Vând 2 Dacii 1310, din 87 și 88, nr. noi, stare bună. Telefon 260491, 260852. (23540)

Vând autoturism Dacia 1310L, an fabricație 1999, stare ireproșabilă, preț 5.500 DM. Telefon 094 249 849. (23547)

Vând foarte urgent Saviem carosat basculant, pornire la cheie, servodirecție, nr. noi, p.f., verificare valabilă până la 30 septembrie 2001, preț 2.100 DM, negociabil. Almaș 29, telefon 090 059 161. (7912184)

Vând Dacia 1310XLi, fabricație decembrie 2000, casco, alarmă, impecabilă, preț 6.300 DM. Telefon 095 419 088. (23569)

Vând Opel Astra Diesel, an 1993, 7.200 DM; Opel Vectra an 1994, benzină 7.200 DM, ambele neînmatriculate. Telefon 094 611 012. (7931695)

Vând asistență tehnică TV motor Brașov, stare de funcționare. Telefon 057 - 217121; 212038; 092.315.686. (23417)

Vând ARO carosat 320, an 1991, preț 3.000 DM negociabil, sat Arăneag, nr. 114. (7931298)

Vând Opel Astra 1,6 L, an 1993, alb, cu 2 uși, recent înmatriculat, 6.200 DM. Telefon 094.928.087; 280274. (23406)

Vând MITSUBISHI PAJERO, 3 uși, înmatriculat, an fabricație 1995, culoare albastru metalizat, motor 2,5 T.D.i, clima, central, geamuri electrice, alarmă, genți aluminiu, stare impecabilă, preț 31.000 DM, negociabil. Telefon 092 381 749. (23583)

Vând Mitsubishi Lancer GLXi, 1990, preț 7.600 DM. Telefon 258605. (23221)

Vând motoare Diesel: Transporter, Golf, Ford, Peugeot, Mazda, Toyota; benzină: Golf, Passat, Ford, Polo etc, piese schimb. Telefon 466530, 095 690 555. (23477)

Vând Dacia 1310, stare perfectă, preț 1.700 DM, negociabil. Telefon 092 487 277. (23601)

Vând Fiat Regata Combi, an 1987, înmatriculat societate, preț 2.500 DM. Telefon 094 772 905. (23592)

Vând Fiat Croma benzină, 1987, cu multe piese. Telefon 098 621 400. (23587)

Vând urgent remorcă 7 t, roata a 5-a, auto, înscrisă. Semlac, telefon 534533. (23580)

Vând Dacia papuc, acoperiș aluminiu, preț negociabil. Telefon 246527, 271208. (23548)

Vând Renault 18, în stare foarte bună. Telefon 214413, după ora 1630. (23531)

Vând Dacia 1310, an 1987, preț 2.200 DM, negociabil. Telefon 276507. (23612)

Vând Saviem 6,5 t, CIV, VT, stare perfectă, preț convenabil. Informații Frumușeni 464, telefon 456184, int. 146; 095 354 965. (23618)

Vând Renault 11, din 1987, motor 1,6D, 3 uși, vișiniu, înmatriculat pe 2001, cu posibilitate de înmatriculare pe încă 3 ani, preț 2.800 DM, negociabil. Telefon 212526, 272144. (23635)

Vând Renault 19 GTE, 1990, injecție, 1.720 cmc, impecabil, 2.200 DM. Telefon 095 636 547. (23636)

Vând autotractor Iveco 19360 turbostar, 1989 și semiremorcă Vibertti, 20 t, 1990. Telefon 094 568 885. (23641)

Vând Ford Mondeo 16V, an 1995, 1,6cmc, benzină, fără vamă plătită. Telefon 095.261.195. (23655)

Vând Dacia break, fabricație 1996, 3.700 DM, negociabil. Calea Timișorii nr. 157. (23669)

Vând Dacia 1300, an 1974, preț 12.000.000 lei, negociabil, stare funcționare. Telefon 093.865.839. (23666)

Vând tractor 650, înscris în circulație cu remorcă, plug, disc, preț negociabil. Comuna Gurahonț sat Bonțești nr.75. (23682)

Vând Ford Orion 1600 cmc, benzină, consum 7%, an 1990, înmatriculat în România, persoană fizică, 1997, sau schimb cu Dacia. Telefon 275390; 093.084.421. (23679)

Vând combină recoltat porumb știuleți și tractor V445. Telefon 286225; 095.650.090. (23690)

Vând urgent talon Renault 9,1984, preț avantajos. Telefon 092.481.692. (23688)

Vând Dacia 1410 TX, 5 trepte, acte la zi, stare perfectă, 2.000 DM, negociabil. Telefon 090.849.798. (23704)

Vând Dacia 1300, CIV, numere noi, stare funcționare, 750 DM, negociabil. Telefon 278236. (23700)

Vând Dacia CIV, numere noi, an 1979, caroserie reparată, 850 DM, negociabil. Telefon 095.880.830. (23698)

Vând Dacia CIV + numere noi, stare bună, 950 DM. Telefon 093.045.296. (23697)

Vând Ford Tranzit, an 1990, 2500 cmc, 6 locuri + caroserie. Telefon 057-466564. (Ag. Pîncota.)

Vând semănătoare grâu SUP 29, plug PP3, combină C.14, ARO motor Brașov, RK, localitatea Apateu, telefon 327085. (7931684)

VÂNZĂRI ELECTRO

Vindem: VITRINE frigorifice, CAMERE frigorifice, AGREGATE frigorifice, DULAPURI frigorifice, CONDENSATOARE, VAPORIZATOARE; garanție. Telefon 281384, orele 8-18. (23037)

Vând congelatoare pe verticală, agregate frig și cameră frig. Telefon 259715; 280753. 823344)

Vând: CONGELATOARE, COMBINE FRIGORIFICE, TV COLOR, MAȘINĂ SPĂLAT AUTOMATĂ, prețuri avantajoase, garanție, postgaranție. Telefon 259001. (23193)

Vând cântar electronic, cântar semiautomat. Telefon 258715; 280753. (23344)

Vând MAȘINĂ SPĂLAT AUTOMATĂ, TV COLOR, COMBINE FRIGORIFICE, prețuri avantajoase, garanție, postgaranție. Telefon 278500. (23193)

Vând TV COLOR, CONGELATOARE, COMBINE FRIGORIFICE, MAȘINĂ SPĂLAT, prețuri avantajoase, garanție, postgaranție. Telefon 284000. (23193)

Vând VIDEO, TV COLOR, MAȘINĂ SPĂLAT AUTOMATĂ, COMBINE FRIGORIFICE, CONGELATOARE, garanție. Telefon 275681. (23193)

Vând CASE MARCAT FISCALE și CÂNTARE ELECTRONICE, omologate. Telefon 282829; 272727. (f. 2059562)

Vând televizoare color, diferite diagonale: Philips, Grundig, garanție. Telefon 264004. (23308)

Vând MAȘINĂ de SPĂLAT AUTOMATĂ, import Germania, cu garanție; prețuri avantajoase ! Telefon 259339; 094.706.321. (22699)

Vând foarte ieftin și bun FRIGIDERE, CONGELATOARE, LADĂ FRIGORIFICĂ, COMBINĂ FRIGORIFICĂ, VITRINĂ FRIGORIFICĂ, ofer garanție. Telefon 259339, 094.706.321. (22699)

Vând TELEVIZOARE COLOR import GERMANIA, modele noi, prețuri mici. Oferim GARANȚIE. Telefon 259339; 094706.321. Telefon 259339; 094.706.321. (22699)

Locuiți în afara Aradului? Chiar lângă dv. în LIPOVA, găsiți MAȘINI DE SPĂLAT, FRIGORIFICE, TELEVIZOARE COLOR, VIDEO, la prețuri foarte mici, toate cu garanție. Telefon 057-563027. (23155)

Vând TV LG diferite modele, noi, import Germania, preț interesant. Telefon 280260, 092.262.434, orar: 10-18.

Vând PENTIUM I 133 MHz, 32 RAM, 1 GB, monitor, tastatură, mouse, stoc limitat, 250 DM, Telefon 280260, 092.262.434, orar: 10-18.

Vindem imprimante A 3 cu ace IBM/Epson 160 CPS noi, 300 DM. Telefon 280260, orele 10-18; 092.262.434.

Vindem CALCULATOR PENTIUM 3 933 MHz 128 RAM HD 30 Gica - CD - ROM, placă sunet vofer modem 56 K placă video 32 MB Shared. Telefon 280260, 094.552.226.

Vând CALCULATOR PENTIUM 200 MMX cu modem, CD ROM placă sunet monitor 14 SVGA. Telefon 280260, 094.552.226.

Vând TV color diagonala 37-67; frigidere; congelatoare; combine; lăzi și vitrine frig; mașini automate cu garanție un an. Orele 9-19, telefon 274600 sau 19.30 - 23, telefon 241355. (22619)

Vând aparate de cafea profesionale cu 1 și 2 brațe și aspiratoare de praf și cu spălare, ofer garanție, service și piese de schimb. Telefon 213150, 094.192.215. (23226)

Vând Laptop HP, imprimantă color, scaner color, 1200 DM. Telefon 253331. (23321)

Vând televizor color, mașină spălat automată, cuptor microunde, Pentium II, videorecorder. Telefon 284604. (23070)

Vând televizor color mic 37-51 cm. Telefon 281560. (23598)

Vând televizor color stereo, 66 cm. Telefon 281560. (23598)

Vând mașini spălat automate, combine frigorifice, televizoare color. Telefon 251392. (23599)

Vând congelatoare, ladă frig, combină frig, frigider, vitrină frig, mașină spălat automată. Telefon 220926. (23392)

Vindem televizoare color, garanție 6 luni, preț 2.000.000-3.000.000 lei. Telefon 212005, orele 9-15. (21656)

Vând calculator Pentium nou, 766MHzm 256RAM, HDD40G, 48XCDROM, modem, sunet, 17", 529$. Telefon 094 552 086. (23596)

Vând duron 800 MHz, nou, 256RAM, HDD40G, 48XCD ROM, modem, rețea, sunet, 64 video, 17", 480 $. Telefon 094 552 086. (23597)

Vând cameră video JVC, cu toate accesoriile, stare foarte bună, 600 DM. Telefon 092 345 002. (23641)

Vând telefon Motorola V3688, preț 300 DM. Telefon 095.255.070. (23671)

VÂNZĂRI DIVERSE

Vând termoteca Ariston și Bereta, sigilate. Telefon 092 301 798. (23518)

Vând LEMNE FOC, NISIP, BALAST, la domiciliu. Telefon 214010. (23353)

Vând mobilă de tineret. Telefon 259120, după ora 18.

Vând BCA, blocuri ceramice, ȚIGLĂ 10 modele, UȘI, FERESTRE, PAL, placaj, PFL, bitum, carton asfaltat, cărămidă, teracote, plăci azbociment, dușumele și lambriuri etc; str. Pădurii, nr. 69. Telefon 211272. (23351)

Vând TEJGHELE, MESE birou, RAFTURI depozit. Telefon 259715; 280753. (23344)

Vând PLASĂ GARD zincată toate dimensiunile, 19.000 lei/kg; TABLĂ DECAPATĂ de la 0,4 mm la 2 mm; CUIE, 14.000 lei/ kg, PLASĂ RABITZ, TABLĂ ZINCATĂ 0,4 mm; ELECTROZI Ductil; SÂRMĂ NEAGRĂ și ZINCATĂ. Str. Vasile Conta, nr. 1. Telefon 273862, 094.289.997. (22964)

Vând BOLȚARI din zgură și beton, PAVELE și BORDURI. Telefon 095.634.885; 092.621.600. (20864)

Vând BOLȚARI TERMOIZOLANȚI, diferite DIMENSIUNI, foarte CONVENABIL. Telefon 094.507.339; 275551. (22640)

Vând COLȚARE, CANAPELE, DORMITOARE, FOTOLII, noi; CONVENABIL. Telefon 094,507.339, 275551. (22640)

Vând cărămidă, preț 1600 lei/buc. Telefon 093.054.287. (22906)

(Continuare în pagina 15)

Vând haine second-hand. Telefon 211366, 095 233 098. (23581)

Vând garaj autorizat, zona Spitalului Judetean. Telefon 237873, după ora 16. (23533)

Vând motoretă Honda 80, boxă Woofel, pian A. Petrof. Telefon 278966. (23530)

Vând (închiriez) COMPLEX ZOOTEHNIC, situat în localitatea SECUSIGIU, suprafața 8 ha, compus din: 5 grajduri, magazie cereale, abator autorizat, spațiu comercial, birouri, casă locuit. Telefon 095 917 195, 095 368 776. (23627)

Vând garaj metalic, 1.100 DM. Telefon 094 568 885. (23641)

Vând saxofon Conn în stare perfectă și aurit. Telefon 094 504 788. (23653)

Vând orgă Yamaha DX21, acordeon Frately Vacari. Telefon 531740, 095 863 970. (23653)

Vindem ROLETE PLASTIC import 280.000 lei/mp; ROLETE TEI 650.000 lei/mp. Telefon 095.827.725; 059.460.315. (23657)

Vindem antenă colectivă. Telefon 289990. (23665)

Vând teracotă completă, în stare bună și vană fontă, stare bună. Telefon 094.702.728. (23661)

Vând cuptor microunde, 2 fotolii, robot bucătărie complex, mașină pentru tăiței. Telefon 229355. (23674)

Vând puicute Rosso de 8 săptămâni. Telefon 262619. (23673)

Vând câței Caucazian 2 luni, vaccinați, deparazitați. Telefon 281808. (23678)

Vând grinzi, coarne, cărămidă mare, în stare excepțională, ușă metalică în stare excepțională. Telefon 210226. (23683)

Vând canapea extensibilă. Telefon 092.308.029. (23687)

Vând MOBILIER MODERN nou: bucătărie de la 5.000.000 lei; bibliotecă de la 6.800.000 lei; dormitor de la 7.500.000 lei; birouri de la 1.300.000 lei. Telefon 256769, 092.239.242.

CUMPĂRĂRI TERENURI, IMOBILIARE

Cumpăr teren cu/fără casă, în Arad, preferabil, pe o arteră principală de intrare în oraș. Telefon 094.544.217. (23313)

Cumpăr urgent apartament 2 camere, et.1-3, zonă bună, ofer 18.000 DM. Telefon 267777. (23509)

Cumpăr apartament 3 camere, cf. I, decomandat, ofer 14.000 DM. Telefon 095 520 493. (23643)

CUMPĂRĂRI ELECTRO

Cumpăr frigider, congelator, ofer 700.000 lei, aprox. Telefon 273965. (23574)

Cumpăr frigidere, congelatoare, mașini spălat automate, defecte. Telefon 096.715.227. (23392)

CUMPĂRĂRI DIVERSE

Cumpăr bovină pentru sacrificat. Telefon 274744, 095.624.006. (22520)

Cumpăr porci grași și vite pentru sacrificare, Arad, plata pe loc. Telefon 057-287723. (22839)

Cumpăr vaci, vitele, tauri. Telefon 288968; 092.941.123. (23029)

Cumpăr grâu, cantități nelimitate, ofer preț convenabil. Telefon 095.467.978; 095.121.293. (23231)

Cumpăr porci graşi peste 100 kg, localitatea MÎSCA nr. 307, preţ 40.000 lei/kg. Telefon 057-531497; 094.774.649. (23304)

Cumpăr vaci bătrâne, le plătesc imediat. Telefon 250866, 095 681 191. (23377)

Cumpăr bancnote: 500, 1.000, 5.000 forinți, scoase din circulație. Telefon 093 468 975. (23487)

Cumpăr porci pentru sacrificare, 40.000 lei/ kg. Telefon 094 867 536. (23516)

CERERI ȘI OFERTE DE SERVICII

SC angajează personal pentru departamentul de publicitate. Asigurăm: 5.000.000 lei/lunar, carte muncă, calificare la locul de muncă. Telefon 057 - 276817. (23309)

Angajăm INGINER CONSTRUCTOR. Cunoașterea limbii italiene constituie avantaj. Telefon 250036. (23481)

Căutăm BĂRBAȚI NECALIFICAȚI între 22-50 ani, cu plecare rapidă pentru muncă în ISRAEL. Contract minim un an. Telefon 211400. (23511)

BAR NOAPTE angajează BARMAN, OSPĂTAR, DANSATOARE, BODIGUARD. Telefon 093 186 835. (23532)

SC RAYMOND PRODUCȚIE SRL Sebiș, str. Crișului nr. 68A, angajează: DESIGNER ÎNCĂLȚĂMINTE (modelist). Telefon 310586, 311001, orele 7.30-18. (23542)

Angajăm BARMAN - OSPĂTAR, MUNCITOR pentru spălătorie auto. Telefon 094.507.256; 216047. (23371)

SC SAMSARA SRL angajează: MECANIC AUTO, 5 ani vechime; ȘEF DE GARAJ MAISTRU; GESTIONAR-piese auto; ȘOFERI PROFESIONIȘTI (transport internațional). Telefon 273119, 254188, 273137. (23584)

FIRMĂ ELECTRONICĂ, Iohn, angajăm ECONOMISTĂ tânără, experiență minimă EVIDENȚĂ CALCULATOR. Telefon 254113. (23590)

Angajăm MEDIC și/sau TEHNICIAN VETERINAR. Telefon 095 614 877. (23595)

SC INDCOOP BATTOCCHIO SA angajează VORBITORI de LIMBĂ GERMANĂ cu cunoștințe sumare de calculator (bărbați, maxim 40 ani); MAIȘTRI sau INGINERI prelucrarea lemnului sau TCM (maxim 40 ani); MUNCITORI CALIFICAȚI prelucrarea lemnului (maxim 40 ani); MUNCITORI NECALIFICAȚI (maxim 30 ani). Informații str. Pădurii nr. 6. (23602)

Angajez 15 CONFECȚIONERE, simplă, triplok, uberdek, condiții exelente. Telefon 094 607 082, 252457 seara. (23603)

Angajăm LĂCĂTUȘI și TÂMPLARI, tineri absolvenți sau șomeri. Telefon 287448, orele 8-15. (23607)

ASISTENTĂ MEDICALĂ îngrijesc bolnav, copil, eventual menaj 4 ore. Telefon 254171. (23430)

OMNIASIG ASIGURĂRI DE VIAȚĂ ARAD angajează consilieri asigurări de viață (FULL-TIME). CERINȚE: capacitate de comunicare, prezență agreabilă, vârsta 27-60 ani. VĂ OFERIM: PACHET SALARIAL ATRACTIV, TRAINING DE SPECIALITATE, program flexibil de lucru. SCRISOARE DE INTENȚIE și CV pe fax 057-213337 sau la adresa: ARAD, Bd. Revoluției 8, ap. 8, TERMEN: 28 septembrie 2001. (23615)

Angajez BARMANĂ. Telefon 289060. (23621)

Angajăm MUNCITORI pentru MONTAT PARCHET LAMINAT. Telefon 057-280024, 095 600 771, 094 243 492. (23623)

Angajăm MAȘINISTE pentru confecții. Se oferă salariu atractiv. Telefon 270061. (23628)

LICEUL CFR angajează, prin concurs, ÎNGRIJITOR CURĂȚENIE. Informații telefon 212383. (23634)

SOCIETATE COMERCIALĂ angajează PATISERI(E). Informații telefon 095 606 786. (23624)

SC ANTON INDUSTRIES angajează SECRETARĂ. Condiții: operare PC, cunoștințe limbă italiană. Telefon 216836. (23650)

Angajăm AGENȚI COMERCIALI, maxim 35 ani, stagiul militar satisfăcut, carnet conducere categoria B, cunoștințe mecanică auto. Telefon 256829. (23646)

COMAUR TÂMPLĂRIE angajează NECALIFICAȚI. Telefon 229677, 094 397 703. (23642)

Angajăm TÂNĂRĂ, cunoscătoare limbă italiană, cunoștințe contabilitate primară și acte import-export. Telefon 094 393 428. (23640)

SOCIETATE COMERCIALĂ angajăm COFETAR-PATISER cu experiență. Telefon 257511; 091.242.261. (23664)

SOCIETATE COMERCIALĂ angajează două absolvente a Facultății de Științe Economice-Secția Finanțe Contabilitate. Informații telefon 280444. (23691)

Angajez FARMACIST sau ASISTENT FARMACIE în Arad. Telefon 232087; 094.792.968. (23706)

Caut FEMEIE pentru îngrijit copil de 2 ani. Informații telefon 212133 și 095.781.497, după ora 15. (23703)

SOCIETATE COMERCIALĂ angajează MĂCELAR-MEZELAR. Telefon 233657; 514173. (23708)

AUTOSERVICE angajează MECANICI cu experiență. Informații la 093.202.962 sau 057-278755. (23718)

Angajez TÂMPLAR cu experiență în tâmplărie, PVC, uși, ferestre; salar atractiv. Telefon 092.239.242; 256769. (23777)

PRESTĂRI SERVICII

Repar ieftin: FRIGIDERE, CONGELATOARE; garanțial. Deplasare GRATUITĂ. Telefon 092.417.397. (23233)

SILDOR PROD execută REPARAȚII FRIGORIFICE, comercializează și montează AER CONDIȚIONAT. Se acordă garanția lucrării. Transport gratuit! Telefon 057 - 270622. (c)

INSTALATORI CU EXPERIENȚĂ executăm instalații termice și sanitare. Telefon 092 698 868. (22815)

AUTOMATIC SERVICE repară mașini spălat automate, domiciliu. Telefon 259146; 094.241.398. (23429)

DIVERSE

NOU! STAND 33 în JACKSON, vinde DETERGENT import Germania, pentru: creșe, grădinițe, spitale; acordăm bonificație. Telefon 094.557.574; 092.986.604. (23753)

SC APROVED CONSTRUCT SA solicită reactualizarea din punct de vedere al protecției mediului, pentru stația de distribuție combustibil, situată în SEBIȘ, str. Crișului, nr. 70. Eventualele contestații se pot depune la Agenția de Protecția Mediului Arad, Bd. Dragalina, nr. 16. (23748)

PRESELECȚIE CURS MODELING, băieți și fete, 5-22 ani, vineri 14 septembrie, ora 17, TEATRUL DE STAT. Telefon 092.579.215. (23710)

La data de 4 octombrie 2001, ora 12, se va vinde la licitație publică imobilul situat în Arad, str. Libertății nr. 24B, proprietatea debitoarei PLEȘ ELENA. Prețul de strigare este de 180.000.000 lei. Licitația se va ține la Biroul Executor Judecătoresc din str. Blajului nr. 2. (23606)

SC PASTORALA SA vinde la licitație în fiecare miercuri, ora 10, începând cu data de, 19 septembrie; E.514; U.650 și utilaje agricole din casări. Telefon 280524. (23675)

SC „COMPLEX BALNEAR HOTEL MONEASA" SRL, cu sediul în Arad, str. Barițiu nr. 17, solicită autorizație de mediu pentru punctul de lucru în Moneasa F.N. Eventualele contestații se pot depune la Agenția de Protecția Mediului Arad, B-dul Dragalina nr. 16. (23694)

CITAȚII

Se citează numita BRO NOPESA ALEXANDRA, cu domiciliul necunoscut, în calitate de pârât în cauza ce formează obiectul dosarului nr. 6136/2001, pe rolul Judecătoriei Arad, având ca obiect acțiune în constatare, reclamant fiind CONSILIUL LOCAL AL MUNICIPIULUI ARAD, pentru termenul de judecată din data de 17 septembrie 2001, ora 8, camera 103. În caz de neprezentare procesul se va judeca în lipsă. (23578)

Numita Babău Olga, este citată în dosarul nr. 5237/2001, pentru data de, 17.09.2001 la Judecătoria Arad cam. 103, în proces de divorț. În caz de neprezentare cauza se judecă în lipsă. (23672)

ÎNCHIRIERI

Închiriez spațiu comercial amenajat 60 mp, str. 30 Decembrie (lângă Optica), 600 $. Telefon 095 235 065. (23469)

Închiriem spațiu producție, depozit, 500 mp, cu birou și grup social, zona UTA. Telefon 272676. (23485)

Caut urgent să închiriez garsonieră sau apartament (ne)mobilat, ofer 100 - 150 DM anticipat. Telefon 210555. (23335)

Ofer spre închiriere apartament (ne)mobilat. Telefon 210255. (23335)

Ofer spre închiriere (vând) spațiu comercial central. Telefon 094.191.507; 285777. (23347)

Dau în chirie spațiu comercial zona Intim, 50 mp, ideal farmacie. Telefon 092 684 643. (22750)

Dau în chirie apartament la casă, lângă UCECOM. Telefon 211683. (23396)

Primesc elev în gazdă, zona ultracentrală. Telefon 285906. (23425)

Închiriez casă Calea Victoriei nr. 66, pentru birouri. Telefon 092 374 484. (23158)

Ofer spre închiriere spațiu Micălaca -central. Telefon 244632. (23445)

Închiriez spațiu comercial central. Telefon 222230 (dimineața), 094 780 101, 223301 (seara). (23498)

Ofer spre închiriere pentru firme, casă 130+400 mp, stradă principală, toate facilitățile. Telefon 093 165 374, 256396. (23543)

Închiriez apartament cu o cameră, în Timișoara. Telefon 057-276369. (23563)

Ofer spre închiriere apartament central, 2 camere, nemobilat. Telefon 274919. (23327)

Ofer spre închiriere automacara Roman 12,5 t cu șofer. Telefon 092 344 743. (22816)

Primesc două (una) eleve în gazdă, zonă centrală. Telefon 283718. (23379)

Închiriez casă mare cu grădină. Telefon 096.715.227. (23392)

Ofer spre închiriere apartament 1 cameră, ultracentral, mobilat, termen lung, zonă deosebită. Telefon 284134, 095.631.580. (23412)

Închiriez spații de producție și depozitare, cămin nefamiliști P+4, schelă metalică și din lemn, mașină de șlefuit mozaic, autocamion de 10 t cu șofer. Informații telefon 244803 și 274238 seara. (23491)

Ofer spre închiriere una cameră și dependințe, bloc Libelula, condiții avantajoase. Telefon 252106, după ora 17. (23438)

Ofer spre închiriere apartament 2 camere, nemobilat, zona Vlaicu, termen lung. Telefon 216141. (23630)

Închiriez (ofer) sediu firmă, et. I, Bd. Revoluției. Telefon 232943. (23613)

Primesc elevi (studenți) în gazdă, încălzire gaz metan, str. Caragiale. Telefon 222098. (23610)

Student medicină caut să închiriez locuință, termen lung. Telefon 094 483 303. (23645)

Închiriez spațiu ultracentral, 40 mp, 70 mp. Telefon 214428. (23689)

PIERDERI

Pierdut legitimație de acces eliberată de Distrigaz Nord, Tg. Mureș pe numele Lupean Florin. O declar nulă. (23611)

Pierdut carnet șomaj eliberat de DMPS Arad pe numele Doviczin Sanda Luminița. Îl declar nul. (23677)

Pierdut carnet de șomaj nr. 10466/4 eliberat de DMPS Arad pe numele Darău Mircea. Îl declar nul. (5552896)

Pierdut carnet șomaj nr. 56848 eliberata de A.J.O.F.M pe numele Moș Ileana. Îl declar nul. (23705)

Pierdut legitimație somer eliberată de DJMPS pe numele Igreț Ovidiu. O declar nulă. (23709)

† DECESE †

Cu mare durere anunțăm trecerea în veșnicie după o suferință de o viață, a iubitei și nefericitei noastre soră, mătușă și cuscră,

CHIRA VOICHIȚA,

din ȘIRIA, în vârstă de 63 ani. Înmormântarea va avea loc azi, 13 septembrie, ora 15, de la Biserica Ortodoxă nr. 2, Șiria. Dumnezeu să o ierte și să o odihnească! Sorina și familia Balta Sorin.

† SERVICII FUNERARE †

SC „IN MEMORIAM" SRL
str. EMINESCU nr. 4
(ATENȚIE, vizavi de CINEMA MUREȘUL)
Tel. 057-211929, 093.343.964
str. ORIZONTULUI nr. 9A (Bujac)
oferă SERVICII FUNERARE COMPLETE - NON STOP.
Sicrie modele multiple (simple-lux), sicrie import ITALIA. ACCESORII. Intermediem COLACI, COLIVA etc.

ÎMBĂLSĂMĂM GRATUIT (formolizat).
TRANSPORT în oraș gratuit.
Asigurăm spălat, îmbrăcat, (personal calificat)

OFERTĂ SICRIU, respete, cruce 1.400.000 lei (PLATA în RATE). Transport INTERN - INTERNAȚIONAL.

„RO STYL COMPANY"
SERVICII FUNERARE
NON STOP,
producătoare de sicrie, prețuri de producător, vă stă la dispoziție LA ORICE ORĂ, la magazinele din str. M. Eminescu, NR. 20 - 22, sau la telefon 057 - 214422, 092.842.370, cu următoarele:
SICRIE PENTRU COPII,
SICRIE din LEMN MASIV de la 850.000 lei - la 4.500.000 lei, tip Italia,
Accesorii funerare.
Asigurăm: spălat, îmbrăcat, îmbălsămat.
Transport intern și internațional.
Se poate plăti și în rate!
GRATUIT - TRANSPORTUL SICRIULUI LA DOMICILIU. (c)

† CONDOLEANȚE †

Suntem alături de familia îndoliată BODOR în greaua pierdere suferită prin moartea celui care a fost tată și soț,
BODOR
LADISLAU.
Sincere condoleanțe din partea conducerii și colegilor din SC ARĂDEANCA SA. (23744)

Familiile Lovas, Goina și Popa sunt alături de familia BODOR în momentele grele suferite la despărțirea de cel drag,
BODOR
LADISLAU.
Un ultim omagiu la trecerea în veșnicie. (23744)

Mulțumim tuturor celor care au fost alături de noi la marea durere pricinuită de decesul celui care a fost,
col. (r) M.I.
LAIOȘ EMIL.
Odihnească-se în pace! Familia îndoliată. (23770)

† COMEMORĂRI †

Cu durere în suflet aducem un omagiu celui care a fost soț, tată, bunic și străbunic,
MIHĂIEȘ
FLORIAN,
la împlinirea unui an de la trecerea în veșnicii. Familiile: Mihăieș, Pantea, Popovici. (23660)

Au trecut 6 luni de lacrimi, dor, durere de când a plecat dintre noi, dragul nostru soț, tată și bunic,
ALEXA VASILE
(LOȚI).
Cât vom trăi te vom plânge și nu te vom uita niciodată. Soția Victoria, fiicele Dana și Simona cu familiile și nepoțica Roxana. Parastasul va avea loc la Cimitirul Pomenirea, sâmbătă, 15 septembrie, ora 13. Odihnească-se în pace! (23692)

Se împlinesc 7 ani de lacrimi și durere de la decesul celui care a fost frate și fiu,
OPRIȘ
DAN.
Parastasul duminică, la Chișineu Criș. Fratele cu familia. (23784)

● PRODUCE ȘI MONTEAZĂ UȘI ȘI FERESTRE DIN PVC
ARMAT CU PROFILE TROCAL GERMANIA
● PRODUCE ȘI VINDE GEAM TERMOPAN
LUCRU NEMȚESC

SATLINE

SALON DE EXPOZIȚIE:
ARAD, PIAȚA MIHAI VITEAZUL
BL. M 7, PARTER
TEL./FAX. 057/25 14 61; 094 50 72 11

Business Jet Român

Angajeaza casier:
-dinamic
-amabil
-abilitati calculator
-studii medii (liceul economic -avantaj)

Trimiteti CV la adresa :Bv.Revolutiei 66 sau geea@arad.ro. Inf la tel: 284010 sau 282466
(5927384)

ARCTIC ZANUSSI WHIRLPOOL BOSCH
GORENJE ARISTON INDESIT SIEMENS PHILIPS MOULINEX
AVEM CEL MAI AVANTAJOS SISTEM DE RATE FĂRĂ AVANS

Frigider și Combină

Cuptor cu microunde

Aparat aer condiționat

LA CORAURA

Aragaz

PREȚURILE sunt NEGOCIABILE!

Mașină de spălat rufe

Televizor

Uscător rufe

TRANSPORT GRATUIT la cerere în oraș și județ.

ARAD Revoluției nr. 10 vis a vis de BANC POST tel/fax: 270.424 - 270.525
ARAD Micălaca, Piața Soarelui 259.373 - 259.721 - 259.884 fax: 279.948
LIPOVA Republicii nr. 5 561.804

IGNIS SONY PANASONIC AIWA
(2059724)

BIROTICA
Leximis Splaiul Gen. Gh. Magheru Bl. 329B (Micalaca) Tel/Fax: 057 270111, 270100 - Arad
• Importator de aparate de numărat bancnote
optional:
-cu detector ultraviolete
-cu detector magnetic

(1834105)

Posibilitate de fractionare si adunare
• Importator detectoare bancnote false
CĂUTĂM DISTRIBUITORI

Liceul Teoretic „Vasile Goldiș“
Primește Elevi și studenți în internat
condiții deosebite (100 locuri).
Informații suplimentare se pot obține la secretariatul liceului, Calea Victoriei, nr. 1-3 (lângă Spitalul Județean), sau la telefon 222973, zilnic între orele 9-14.
(5927387)

Vrei să-ți cumperi o mașină, un apartament dar NU AI BANI ?
IMPRUMUTURI
S.C. PAG - DOMUS S.A. SPIRITUL GRECIEI
Pentru bunuri de folosință îndelungată (imobil, autoturism, etc) (C.A.)
- pe 3 ani, comision 10% pe an
- pe 10 ani, comision 4% pe an
Informații tel.: 057 / 254 399
Arad, str. I.C. Brătianu (fostă 30 Decembrie) nr. 11

Direcția de Sănătate Publică a Județului Arad

împreună cu

Comisia de Acreditare a Personalului Medical,

MEDICI ȘI DE ACREDITARE publicate în „Viața Medicală" nr. 30 din 27.07.2001 și „Orizonturi Medicale".

organizează în data de **18 septembrie 2001, ora 8,00**

concursul de ocupare a posturilor vacante de

La acest concurs vor participa atât medicii care și-au depus dosarele de concurs la Direcția de Sănătate Publică a Județului Arad cât și medicii care au depus dosare de acreditare la Comisia de Acreditare a Personalului Medical.

Concursul se va desfășura la Spitalul Clinic Județean Arad, Str. Spitalului nr. 2-4.

Pentru relații suplimentare puteți suna la DSPJ Arad tel. 236484 și la Comisia de Acreditare tel. 270202 int. 110.

(2204903)

MINISTERUL FINANȚELOR PUBLICE

Direcția Generală a Finanțelor Publice a județului Arad

Administrația Finanțelor Publice a municipiului Arad
Arad, B-dul Revoluției nr. 77

Publicație de vânzare

Anul 2001 luna septembrie

Denumire bun mobil: Conform art.57 din O.G. 11/1996	Preț pornire (fără T.V.A.)
1. Pasatrice	16.200.000 lei
2. Combină FORSHIT	162.000.000 lei
3. Moară măcinat cereale	56.700.000 lei
4. Masă de umplere (Conserve)	12.150.000 lei
5. Combină CLASS dominator	162.000.000 lei
6. Semănătoare pt. păioase	56.700.000 lei
7. Malaxor cu cuvă	48.600.000 lei
8. Cuvă inox pt. malaxor	16.200.000 lei

În temeiul art. 57 din O.G. 11/1996 privind executarea creanțelor bugetare, se face cunoscut prin prezenta că în data de **25** luna septembrie anul **2001** ora **11** în localitatea **Arad**, Calea Timișorii nr. 212 se vor vinde prin licitație publică (a treia licitație), următoarele bunuri mobile aparținând debitorului S.C. SUPERSEM S.A.

MENȚIUNI:
Informațiile suplimentare se pot obține zilnic între orele 8-10 la sediul Administrației Finanțelor Publice a Municipiului Arad, B-dul Revoluției nr. 77, camera 26 precum și la sediul debitorului S.C. SUPERSEM S.A, Calea Timișorii nr. 212, la numărul de telefon: 287691.

(2204905)

S.C. EXPERT S.A.
în calitate de lichidator al S. C. ALFAR S. A. - SERE ARAD
în conformitate cu prevederile Legii 64/1995, republicată,
VINDE LA LICITAȚIE PUBLICĂ DESCHISĂ, CU STRIGARE,
următoarele categorii de bunuri:

- benzi transportatoare
- trafo, sudură
- masini unelte (mecanică)
- tractoare V445 + remorci
- remorci (autocisternă, izotermă, legumicolă)
- rezervoare combustibil
- pompe de stropit
- electropompe
- remorcă autotrailer - 20 tone
- igheaburi de seră zincate
- grup electrogen 38 kW
- conserve de legume și fructe

Lista bunurilor scoase la vânzare, prețul de pornire și regulamentul de licitație sunt afișate la sediul societății Alfar S. A. din Arad, Calea Zimandului nr. 3.
Relații suplimentare ing. Dabici Mirela, tel. 276.101.
(5915792)

Belsirim
Specializată în tansporturi rutiere, speciale, de carieră, cu un parc auto propriu de peste 100 de mijloace auto, cu un colectiv de aproximativ 200 de angajați, într-un climat de muncă stabil, având ateliere proprii de reparații-încălzite
Angajează
Director general
Experiența în transporturi
RETRIBUȚIE de excepție
Informații telefon 284.125; 275.576
(5927373)

S.C. BAT ARAD S.A.
cu sediul în Arad, str. Poetului nr. 131/a
VINDE pe bază de comandă fermă următoarele tipuri de combustibili:
▼ C.L.U. (combustibil lichid ușor)
▼ Păcură
Pentru informații vă rugăm să apelați la telefoanele 092.211.174 și 092.251.580.
(2204898)

S.C. REȘAPARE și REPARARE ANVELOPE S.A.
cu sediul în Arad str. Câmpul Liniștii nr. 5
vinde din casare
● balanță semiautomată 500 kg
● robineți (vane) industriale
● electropalan 1 To
● motoare electrice trifazate
● balanță analitică
● rezervoare industriale 12 mc
● compresoare industriale
● presă hidraulică 100 Tf cu platane electrice
● pompe hidraulice și de presiune
● aparatură laborator elastometru, compresometru
● rulmenți; contactori electrici
● valț ptr. cauciuc; reductoare diferite
Informații zilnic între orele 8-16,00 la telefon 247481; 247485.
(5927386)

BANCA "TRANSILVANIA" S.A.
SUCURSALA ARAD,
Str. Unirii nr. 5-7,
Tel. 057/283.122
NOUL ATM
Revoluției 55
(Vis a vis de Restaurantul Chinezesc)

ADEVĂRUL
COTIDIAN INDEPENDENT ARAD
Anul XIII, nr. 3409
Vineri, 14 septembrie 2001 ● 24 pagini ● 4000 lei ● e-mail: adevarul@arad.ro; adv.pub@arad.ro
BRAT Publicație auditată în semestrul II 2000
Tiraj mediu zilnic vândut: 33.205

WEST BANK
CARDINE BANKING GROUP
ARAD, B-dul Revoluției nr. 88
Tel: 284.888, Fax: 285.202
Dobânzi depozite persoane fizice
(suma minima 500.000 lei)
1 lună 30%
2 luni 31%
3 luni 32%

O întrebare pe care și-o pune întreaga Americă

CUM A FOST POSIBIL AȘA CEVA?

Lumea continuă să rămână șocată de ceea ce s-a întâmplat marți, în Statele Unite, oamenilor, dar mai ales americanilor nevenindu-le încă să creadă că filmul, coșmarul la care au asistat a fost unul real. Și este firesc să fie așa dacă ne gândim că până mai acum trei zile atacarea de o asemenea manieră a celei mai mari puteri a lumii, simbolul opulenței și al superînarmării părea o glumă proastă. Sau ceva de domeniul irealului.

Cum se vede, însă, **a fi mare și tare astăzi este ceva relativ, nimeni și nimic neputându-se considera la adăpost de surprize precum surpriza de care au avut parte Statele Unite ale Americii, terorismul dovedindu-se astfel cea mai insidioasă și mai de temut plagă a zilelor noastre, lucru care necesită o solidarizare rapidă a tuturor pentru stârpirea acestui flagel aflat într-o expansiune tot mai periculoasă.**

Dar dincolo de carnagiul cel mai cumplit din istoria modernă a Americii ceea ce doare sau surprinde cel mai mult și mai mult pe americanul de rând este cum a fost posibil ca tocmai lor, Statelor Unite, să li se întâmple așa ceva, țării-continent gata să se ia de piept cu oricine, inclusiv cu extratereștrii, țării care posedă cel mai sofisticat scut antirachetă, țării care a înghițit nemestecat Irakul în 11 zile, țării a cărei locuitori au pus piciorul pe Lună, țării celei mai puternice monede din lume - dolarul, țării zgârie-norilor, într-un cuvânt, țării tuturor visurilor! Ei, uite că a fost posibil, atacul terorist de marți îngropând în doar un ceas sub ruine nu numai mii de vieți nevinovate, ci și un mit. Mitul invincibilității americane, avarierea sa gravă fiind, după pierderea de vieți omenești, cea mai grea pierdere suferită de Statele Unite în ultima sută de ani.

Firește, întrebarea-întrebărilor, ca să zicem așa, sau chestiunea care frământă pe toată lumea este: **cum a fost posibil un asemenea atac** masiv și la lumina zilei, fără ca „celebrele" servicii secrete americane să nu fi aflat nimic, fără ca teroriștii să nu fi fost „mirosiți", mai ales că este clar și pentru un ageamiu, atacul a necesitat o punere în scenă care a cerut timp, luni și luni, poate chiar un an de zile! Cum este posibil, așadar, ca într-un asemenea răstimp acțiunea, pregătirile teroriștilor să nu fi răsuflat cât de cât, ca FBI sau CIA să nu fi prins nici un fir, ele părând legate total și la ochi și la urechi!

MIRCEA DORGOȘAN

(Continuare în pagina 6)

ASTĂZI, ZI DE DOLIU NAȚIONAL ȘI DE SOLIDARITATE CU POPORUL AMERICAN

Guvernul a declarat, prin hotărîre, ziua de vineri, 14 septembrie, zi de doliu național și de solidaritate cu poporul american, în memoria victimelor atacului terorist din Statele Unite ale Americii, din 11 septembrie.

În ziua de doliu național și solidaritate cu poporul american, toate instituțiile și autoritățile publice, centrale și locale, precum și agenții economici, vor arbora în bernă drapelul României.

La ora 12.00, toate activitățile se vor întrerupe, timp de trei minute, pentru păstrarea unui moment de reculegere.

În ziua de 14 septembrie 2001 nu se vor organiza manifestări sportive, iar organizatorii manifestărilor cultural-artistice, precum și posturile de radio și televiziune își vor adapta programele în mod corespunzător.

AMERICA DECLARĂ RĂZBOI TERORISMULUI

Pag. 4-5

Statele Unite sunt hotărâte să apere libertatea lumii

Pe marginea controalelor la societățile subordonate CLM

CIRC PE BANII CONTRIBUABILILOR LA CONSILIUL LOCAL

Membrii echipei de control a Primăriei Arad răspund în fața consilierilor. Foto: **VIOREL MUSCA**

- *Ieri a fost momentul adevărului*
- *Abateri grave privind gospodărirea banului public*
- *Banii dați pe consumabile au mâncat din profitul societăților*
- *O florărie a Gospodăriei Comunale face... 35.000 lei*
- *Ovidiu Marian dă ordine și ... tot el le execută*
- *Societățile obțin beneficii din comenzile Primăriei*
- *Primarul cere demisia lui Ovidiu Marian*

Pag. 7

VIA Lawyers
Firmă de Avocați din Toronto Canada
OFERĂ REPREZENTARE JURIDICĂ PT
EMIGRARE
Canada
primește 225.000 noi imigranți!
Reprezentarea se face din Toronto - Canada
PLATA LA OBȚINEREA VIZEI
COSTURI ACCESIBILE
Arad, SC Proiect Arad SA
B-dul Decebal, Nr. 2-4
Telefon 214.678

Închiriem pe termen mediu sau lung
SPAȚIU COMERCIAL, 600 M. P.,
deasupra la supermarket Maxim, intrare și ieșire separate, toate utilitățile, vad comercial excelent.
Telefon 092-459389

În timp ce șefii pierd timpul prin birouri

DRUMARII LUCREAZĂ CUM ÎI TAIE CAPUL

Pag. 3

Vremea în weekend

Vremea va fi frumoasă și relativ caldă sâmbătă, dar va deveni instabilă în a doua zi. Cerul se va înnora treptat în noaptea de sâmbătă spre duminică. Duminică va ploua pe arii extinse. Vântul va sufla slab la moderat din sector sudic, cu intensificări temporare.

Temperaturi maxime: 24 la 26°C în prima zi, 16 la 18° C în a doua zi. Temperaturi minime: 12 la 14°C în prima noapte, 6 la 8° C în a doua noapte.

ABONEAZĂ-TE LA ADEVĂRUL
■ Pentru luna octombrie, prețul abonamentului este de numai 49.500 lei ■ Se pot face abonamente și pe trei luni, șase luni și un an, abonații nefiind afectați de majorările de preț ulterioare.
PENTRU ABONAȚI, ZIARUL COSTĂ DOAR 1900 LEI

MÂINE ÎNCEPE ȘCOALA

Festivitățile de deschidere a anului școlar 2001-2002 vor avea loc mâine, 15 septembrie. Orele de începere a festivităților variază de la o școală la alta. În județul Arad, 630 de unități de învățământ își deschid porțile mâine dimineață. Cursurile efective vor începe luni, 17 septembrie.

Urăm tuturor elevilor și dascălilor multe succese în noul an școlar!

ALGLASS
TAMPLARIE DIN ALUMINIU SI P.V.C.
USI SI FERESTRE DIN PVC DECEUNINK-BELGIA
PRETURI SI CALITATE DE EXCEPTIE
Str. Roșiori nr. 26; Tel./Fax: 289053
Piața Spitalului Bl. 1D; Tel/Fax: 253868

Calendar

■ Astăzi, Soarele răsare la ora 6 și 53 de minute și apune la ora 19 și 28 de minute.

■ Au trecut 253 de zile din acest an. Au mai rămas 112 zile până în 2002.

■ **Praznicul zilei: Biserica ortodoxă:** Înălțarea Sf. Cruci; **Biserica romano-catolică**: Înălțarea Sf. Cruci; **Biserica greco-catolică:** Înălțarea Sf. Cruci.

A venit BARZA!

La Arad: Patkany Nicoleta Sanda, Holban Ionuț Gabriel, Păcurar Mihaela, Ioanovici Rozsi, Cârpaciu Sorin Gabriel, Dobre Marius, Lachmaniuc Ioan Paul, Wesselnk Paula, Fit Alexandra.

La Ineu: Puriu Paul, Bun Faur Iulian.

HOROSCOP

Vineri, 14 septembrie 2001

Berbec (21.03-20.04). Deși starea sănătății dvs. este excelentă, o mică vacanță v-ar prinde bine după eforturile depuse în ultimele săptămâni.

Taur (21.04-20.05). Aveți nevoie de sfatul rațiunii la locul de muncă, dar mai ales la întâlnirile de afaceri pe care le-ați programat pentru această săptămână.

Gemeni (21.05-20.06). Proiectul profesional necesită mult efort și timp, de aceea este exclus să sacrificați orele de odihnă pentru a-l duce la bun sfârșit.

Rac (21.06-22.07). În viața sentimentală ar trebui să lăsați mai mult loc pentru prezent, amintirile frumoase sunt leacuri bune pentru suflet, dar numai atât.

Leu (23.07-22.08). Dacă veți face un efort intelectual veți reuși să alungați gândurile negre care vă cauzează starea pesimistă în care vă aflați.

Fecioara (23.08-22.09). A sosit timpul pentru a vă face bilanțul vieții: să conștientizați mai bine cam pe unde vă situați și ce eforturi trebuie să faceți pentru a vă realiza planurile.

Balanța (23.09-22.10). Pe primul plan al preocupărilor dvs. se vor situa planurile legate de carieră. Veți analiza cu mult discernământ drumul parcurs și veți avea forță suficientă pentru a găsi calea cea mai bună pentru viitor.

Scorpion (23.10-21.11). Situația financiară vă va permite să vă gândiți la investiții și să vă orientați spre o instituție bancară bine cotată.

Săgetător (22.11-21.12). S-ar putea să aflați un secret de la ființa iubită, care vă va determina să vă gândiți la o despărțire radicală.

Capricorn (22.12-19.01). Veți trăi clipele descoperirii unei noi pasiuni, pentru care veți fi în stare să investiți bani și timp.

Vărsător (20.01-20.02). Veți reuși să faceți unele schimbări de decor în locuința dvs. Nu vă va lipsi nici ajutorul prietenilor pentru a realiza un interior modern și plăcut.

Pești (21.02-20.03). În relațiile sentimentale vor surveni unele modificări plăcute. Exprimarea reciprocă a dorințelor contribuie la instalarea atmosferei mult dorite.

„Adevărul" vă ascultă

La telefonul dimineții, 280944, între orele 9,00 - 12,00

▼ **Dumitru Sida** din Arad, de meserie profesor, este nedumerit din cauză că într-un act emis de Ministrul Învățământului se prevede gratuitate pentru analizele medicale efectuate de cadrele didactice. „La Radiologie, însă, pe Calea Victoriei se cere o taxă de 50.000 lei. Păi, atunci unde-i gratuitatea?" se întreabă bărbatul.

▼ **Gavrilă Iercan**, din cartierul Aurel Vlaicu, întreabă conducerea SNP Petrom când are de gând să alimenteze cu benzină super plus fără plumb și stația de carburanți din cartierul Aurel Vlaicu pentru că oamenii fac peste 20 de kilometri pentru a se alimenta cu astfel de benzină.

Redactor de serviciu, A.B.

DEFILARE DE TRĂSURI ÎN ORAȘ

Astăzi între orele 16,00 și 18,00 pe traseul Fortuna- UTA-Gară- Teatru în circuit, va avea loc o defilare de trăsuri.

Arădenii vor putea admira echipele participante la Demonstrația Hipică ce va avea loc sâmbătă, începând cu orele 12,00, la Hipodrom.

Cei care doresc să vizioneze sâmbătă demonstrația vor fi transportați din Piața Fortuna cu autobuzul la orele: 11,30; 12,00 și 12,30.

N. BODRAN

Meteo

Vremea va fi frumoasă și va continua să se încălzească. Cerul va fi mai mult senin. Vântul va sufla slab la moderat, din sector sudic. **Temperaturi maxime:** 24 la 24°C; **Temperaturi minime**: 10 la 13°C.

Au plecat dintre noi!

Păușan Floare (1913), Bodor Ladislau (1941), Rogoz Eugenia (1922), Chira Voichița Elvira Ana (1938).

Sprijin german pentru copiii străzii

Centrul cultural Banat-Ja'a facilitat colaborarea dintre studenții germani de la Universitatea Evanghelică din Hanovra și Direcția pentru Protecția Copilului din Arad și alte județe, pentru demararea unor proiecte comune, în domeniul copiilor instituționalizați. Pe această temă a avut loc la prefectură o conferință de presă la care au participat: subprefectul Florin Remețan, vicepreședintele C. J. A. Claudiu Cristea, viceprimarul Levente Bognar, Erika Stark și Edita Juhasz - din partea DJPDC. Cei doi studenți germani: Bebba Korte și Frank Hurkuk (reprezentantul Fundației DJO Deutsche Jugend) și-au prezentat impresiile și intențiile după această vizită în Arad.

„A fost foarte important pentru noi să ne facem o imagine reală despre România. Ne-am dat seama că ceea ce se scrie în presa străină este neadevărat. Considerăm că ceea ce se întâmplă în centrele de plasament este demn de susținerea noastră și avem de gând să ducem ideea mai departe, pentru obținerea de sprijin financiar și logistic. Chiar am discutat aici despre un proiect care sperăm să se materializeze."

Proiectul se referă la înființarea unui centru de zi pentru copiii străzii, care nu pot fi instituționalizați. „Credem că este mai bine pentru ei să aleagă dacă vin sau nu la centru. Vor avea aici la dispoziție personal calificat în toate domeniile", a afirmat d-na Erika Stark, directoarea Centrului de primire minori în regim de urgență.

Printre altele, s-a discutat posibilitatea ca și alți studenți germani să vină la Arad și să se implice în procesul de reintegrare în societate a minorilor cu probleme sociale.

SORINA AMBRUȘ

ACTUALITATEA CULTURALĂ

CINEMATOGRAFE

Dacia: Mumia revine (SUA) 9; 11,15; 13,30; 16; 18,30; 21

Mureșul: Foc încrucișat (SUA) 10; 12; 14; 16; 18

Arta: Ce-și doresc femeile (SUA) 16; 19

Sala Mică: Câmp de luptă: Pământul (SUA) 15,30; 17,30

Grădina de vară: Regula jocului (SUA) 20,30

Progresul: 102 Dalmații (SUA) 16

CONCERTE

Filarmonica de Stat Arad prezintă duminică, 16 septembrie, orele 17,00, la Basilica Maria Radna, un concert de orgă. Soliști: EVA MEGYESI BALOG - orgă; SORINA MUNTEANU - mezzosoprană. În program lucrări de J. S. BACH, G. F. HAENDEL, C. FRANCK, D. BUXTEHUDE, G. B. PERGOLESI.

PIEȚE, TÂRGURI

Astăzi este zi de piață la Ineu, Lipova, Covăsânț, Mișca, Moneasa, Șepreuș, Șimand, Vladimirescu. Tot astăzi se organizează târguri săptămânale la Ineu, Șepreuș, Șimand.

Mâine, sâmbătă, vor avea loc târguri săptămânale la Felnac, Lipova, Pâncota, Hălmagiu și Moneasa, iar duminică, la Sântana și Vinga.

FARMACII DE SERVICIU

Farmacia „OMNIA-FARM", Calea Aurel Vlaicu, Bl. Z28, cu program zilnic de la orele 8,00-22,00. Telefon 271724.

URGENȚE STOMATOLOGICE

Cabinetul de pe str. Crișan (în spate la Gionelli) are program non-stop. Telefon: 253794. Cabinetul din B-dul Revoluției nr. 62, ap. 17, între orele 9,00-19,00. Telefon: 256665.

ADMINISTRAȚIA FINANCIARĂ

Administrația Financiară a municipiului Arad: Asistență contribuabili (impozitul pe venitul global) - telefon 280633, 280733, int. 198.

ÎNTRERUPERI DE CURENT

Vineri: Str. Mierlei, I. B. Deleanu, Boemiei, Salontei, Ivrianu, Bradului, Răzvan, Vidra, Hortensiei, Porumbului, Grâului, Slavici, Vișinului, Războieni. Cartier Vlaicu - bl. A3, A1-1, A1-2, A1-3, A1-4, A2, A3, A4, A5, A6, str. Făt Frumos.

TELEFON DE URGENȚĂ LA POLIȚIE: 955

Expoziție de sculptură și lansare de carte

Uniunea Artiștilor Plastici - filiala Arad, împreună cu Editura „Viața arădeană", vă invită sâmbătă, 15.09.2001, orele 18,00, la Galeriile Naționale „Delta" Arad, la vernisajul expoziției de sculptură a artistului plastic IOAN TOLAN și la lansarea volumului „Ioan Tolan - Poezia formei", de Sabin Bodea. Prezintă scriitorul Florin Bănescu. Sunt invitați toți iubitorii de cultură și artă.

La Arad

„ZILELE ECONOMIEI GERMANE"

Începând de ieri, la Arad se desfășoară „Zilele Economiei Germane pe tema Mediului și a Tehnologiei Ecologice". Manifestarea este organizată de Cercul Cultural „Banata-Ja" România, Fundația „Otto Benecke Stiftung e. u." Germania și Camera de Comerț, Industrie și Agricultură a Județului Arad. Evenimentul se desfășoară pe parcursul a patru zile și se bucură de sprijinul și participarea Ministerului Federal al Economiei și Tehnologiei din Germania.

SORINA AMBRUȘ

ADEVĂRUL
COTIDIAN INDEPENDENT ARAD

Editor: S.C. ADEVĂRUL S.R.L. Arad

COD FISCAL R 1681938 ● COD SICOMEX 19.604 ● CERTIFICAT J 02/1886 / 31 X 1991 ● COD SIRUES 020956601 ● ISSN 1226 - 7489

Redacția și administrația: 2900 Arad, Bd. Revoluției nr. 81. Telefoane: SECRETARIAT - 281802, fax 280655, 280625; ADMINISTRAȚIE - CONTABILITATE - 281797; MICA PUBLICITATE - 210775; MAREA PUBLICITATE - 280904; CLUBUL PRESEI - 280989.

Consiliul de administrație: președinte - DOREL ZĂVOIANU, telefon 281802, 280625; vicepreședinte - MIRCEA DORGOȘAN, telefon 210776; membri: DOREL BARBU, telefon 281797; NICU COJOCARU, telefon 280904; MIRCEA CONTRAȘ, telefon 280854.

Colegiul de redacție: MIRCEA CONTRAȘ (redactor-șef); MARCEL CANCIU (șef secție foto), telefon 281701; ALEXANDRU CHEBELEU (șef secție sport), telefon 281701; NICU COJOCARU (șef secție publicitate) telefon/fax: 280904; GABRIELA GROZA (secretar general de redacție), telefon 280854; VASILE FILIP (șef secție cultură-învățământ-tineret), telefon 281855; 280003; IOAN IERCAN (șef secție politică), telefon 280943; DORU SAVA (șef secție social-economic), telefon 281738; ȘTEFAN ȚABUIA (șef secție actualități), telefon 281855; 280003; DOREL ZĂVOIANU (președinte al Consiliului de administrație), telefon 281802, 280625.

Difuzare - Marketing: MIRCEA ȚÂȘCĂ (șef secție)-telefon 280904

Tiparul executat la S.C. MEDIAGRAF S.A. ARAD, str. Feleacului F.N., telefon 250902, fax 250920

„Adevărul" poate fi citit și pe Internet la adresa http://adevarul.arad.ro

Echipa de serviciu

IOAN TULEU secretar de redacție

Bianca Felea, Ioan Leac, Dina Rujan, Ramona Vidulescu tehnoredactare computerizată

Nadia Bodran, Doina Jurcă, Aurica Telcian, Dacian Toduța corectură

Cinemateca

Vineri, 14 septembrie, ora 20,00, în sala Cinematecii „Mihai Popovici" a Casei de Cultură a Municipiului va rula filmul „Fahrenheit 451⁰", în regia artistică a lui François Truffaut.

PRETUL AURULUI

BANCA NAȚIONALĂ

Pentru gramul de aur de 24K: prețul cu ridicata - 271.174 lei, iar prețul de achiziție - 244.056 lei. Prețuri înregistrate la sfârșitul săptămânii. **PIAȚA NEAGRĂ**. **Aur 14 K**: cumpărare - 150.000 lei/g, vânzare - 155.000 lei/g. **Aur 18 K**: cumpărare - 180.000 lei/g, vânzare - 200.000 lei/g.

CURSUL VALUTAR*

- VALORI ÎNREGISTRATE IERI, 13 SEPTEMBRIE 2001

Denumirea valutei	BNR	BCR		BRD		Banca Transilvania		Banca Agricolă		Bursa neagră	
		C	V	C	V	C	V	C	V	C	V
EURO	27428										
Dolar S.U.A.	30222	30000	30300	29850	30350	29500	30200	29700	30320	29750	31100
Marca germană	14024	13628	14186	13645	14205	13600	14050	13650	14050	13850	14000

De ziua lor

POMPIERII ȘI-AU CINSTIT OFIȚERII CĂZUȚI LA DATORIE

Ieri dimineață, în jurul orelor 10,00, două delegații ale Grupului de pompieri „Vasile Goldiș" Arad au depus coroane la mormântul ofițerilor acestei arme căziți la datorie.

Delegațiile conduse de ofițerii superiori de la comanda unității au omagiat simultan la cimitirul Eternitatea pe col. post mortem Gheorge Lazăr și la cimitirul Pomenirea pe col. post mortem Paul Toma.

Au participat la evenimente: comanda Detașamentului de Pompieri și cadre active aparținătoare atât Grupului cât și Detașamentului de pompieri „Vasîle Goldiș".

N. B.

EVENIMENT HOUSE LA INEU

Astă seară, tinerii arădeni sunt invitați la o petrecere gen house-party, la discoteca Stand By din Ineu.

După trei renovări succesive pe timpul funcționării, Stand-By-ul din Ineu poate rivaliza cu discotecile moderne din Arad atât din punct de vedere tehnic cât și ca aspect interior. Din câte am înțeles de la tinerii din zonă, este o ambiție mai veche a celor care se ocupă cu discoteca de a concura cu alte orașe. Inclusiv la punerea la punct a scandalagiilor care sunt cumințiți rapid de forțele de ordine...

Îmbucurător e că la party-house-ul care se va desfășura în acest weekend la Ineu, tinerii vor avea intrare gratuită. Cu o singură condiție însă: să aibă asupra lor o... fluieriță. Vă imaginați ce infern house va fi, în această noapte, la discoteca din Ineu...

B. O.

În timp ce șefii pierd timpul prin birouri

DRUMARII LUCREAZĂ CUM ÎI TAIE CAPUL

Mai mulți locuitori din cartierul Grădiște, de pe străzile Prunului, Odobescu, Privighetorii etc., sunt extrem de nemulțumiți de modul în care S.C. Drumuri municipale întocmește graficul cu lucrări din această zonă, cât și de calitatea execuțiilor.

Chiar în aceste zile se lucrează la asfaltarea străzii Prunului, ieri, drumarii ajungând la câțiva zeci de metri de sediul Autorității Rutiere Române (ARR). Cei care locuiesc pe capătul străzii se tem că lucrarea se va opri în dreptul A.R.R.

Deși am fi dorit să aflăm date oficiale, ieri, la „locul de muncă" nu era nici un șef care să supravegheze lucrările.

Locuitorii din zonă (Țapoș Nicu, Urban Ghinga Valentin, Sârb Pavel, Șot Petru, Oarcea Ilie, Moț Traian, Ienășescu Vasile, Boțoc Moise și alții) spun că străzile cu pricina au fost neglijate de .. zece ani încoace.

D-na Țapoș Cornelia, domiciliată pe str. Tocilescu, nr. 8 C, invită directorul de la Drumuri municipale să vină pe teren pentru a constata calitatea lucrărilor: „Îl invit pe directorul de la Drumuri și pe primar să vină să vadă cum lucrează muncitorii. Ei se mulțumesc să stea toată ziua în birouri fără să-i intereseze în ce hal își fac ăștia treaba. Din cauza lucrărilor de canalizare, de introducere a apei și a gazului făcute în ultimul timp, carosabilul s-a înălțat cu jumătate de metru față de nivelul trotuarului. Urmarea e că: tot gunoiul, apa și mizeria - mai ales când plouă - ne intră nouă în curte."

Oamenii sunt conștienți de faptul că nu sunt bani suficienți însă pretind ca măcar ce se face să fie de calitate. Iar graficul cu lucrări să fie întocmit corect și nu după pilele anumitor cetățeni care locuiesc prin preajmă.

Ieri dimineață, cât timp ne-am documentat pe străzile din Grădiște, n-am sesizat prezența nici unui șef de la Drumuri. Ne mai mirăm atunci că lucrările se fac de mântuială?

C. TRIF
Foto: V. MUSCA

Conducerea Grupului Școlar „Henri Coandă" invită elevii la deschiderea noului an școlar, sâmbătă ora 9,00, la noul sediu din strada Mărășești nr.34 (fosta Generală nr.1, clasele I-IV, secția maghiară). Vă așteptăm cu drag!

Foto: **ONORIU FELEA**

De la 1 ianuarie

POMPIERII, SUB ADMINISTRAREA CONSILIULUI JUDEȚEAN

La sediul Grupului de Pompieri „Vasile Goldiș" Arad a avut loc, ieri, o conferință de presă.

Tema întâlnirii a fost schimbarea care se va produce începând din 1 ianuarie 2002 când prin Ordonanța de Guvern 88/2001, Pompierii vor trece din subordinea Ministerului de Interne în administrația Consiliului Județean.

Am mai fost informați și asupra perspectivelor de viitor ale pompierilor: unificarea pompierilor militari cu Protecția Civilă, trecerea în rezervă a unor cadre, înlocuirea militarilor cu pompieri profesioniști și îmbunătățirea dotării cu autospeciale.

Cu prilejul Zilei Pompierilor din Românla, s-a mai discutat și despre activitatea acestora pe anul 2001.

Astfel, Grupul de Pompieri „Vasile Goldiș" al județului Arad, cu subunitățile din Arad, Ineu, Sebiș, Gurahonț, Bârzava au fost solicitate în acest an la un număr de 172 de intervenții, din care: 148 incendii, 9 inundații, 12 descarcerări și trei acțiuni de salvare, unde s-au înregistrat pagube materiale în valoare de aproximativ trei miliarde de lei și au fost salvate bunuri în valoare de aproximativ 26 miliarde lei.

Tot în perioada acestui an, unitatea a executat un număr de 301 de inspecții și controale de prevenire. Au fost constatate 1.846 cauze de incendii și alte nereguli, dintre care 706 au fost soluționate pe timpul acțiunilor de control.

De la începutul anului și până acum au fost aplicate 199 de amenzi contravenționale în valoare de aproximativ 60 milioane lei și au fost avertizate 160 de unități.

NADIA BODRAN

PROPUNERI PENTRU PREFECTURĂ ȘI CONSILIUL JUDEȚEAN

Lunar, Prefectura și Consiliul Județean convoacă o delegație din partea fiecărei primării la Moneasa, pentru un instructaj juridic.

Instructajele au durata de două-trei zile, fiind prezenți și specialiști din ministerele de resort.

În ideea unor economii substanțiale, propunerea primarului din Zăbrani, Alexandru Siminaică, este ca aceste instructaje să se țină lunar în sala de ședințe a CJ, timp de o zi.

T. M.

28 MILIOANE PENTRU MUNCA LA NEGRU

Deși frecvența controalelor efectuate de inspectorii de la Inspectoratul Teritorial de Muncă în depistarea agenților economici care practică „munca la negru" s-a intensificat, sunt găsite în continuare persoane care lucrează fără forme legale.

Astfel, recent, au fost verificate și sancționate: PF Marina - Otvoș, AF Madar - Lipova, AF Bruț - Lipova, AF Lenuța - Hășmaș, unde s-au găsit patru persoane care lucrau fără a avea întocmite forme de angajare, fapt pentru care s-au aplicat amenzi în valoare de 28.500.000 lei.

C. T.

La RCS

INTRODUCEREA CABLULUI TV CU FIBRĂ OPTICĂ, ÎN ÎNTÂRZIERE

Anul trecut, când firma Intersat (actualmente RCS) a început introducerea fibrei optice pe raza municipiului, s-a promis, printre altele, punerea la dispoziția abonaților a trei pachete cu programe, până la data de 15 septembrie. Însă, cum lucrările sunt departe de a fi finalizate, pachetele nu pot fi încă introduse.

De asemenea, cei care locuiesc în blocuri unde s-au făcut spargeri pentru montarea fibrei, nu știu ce să facă: să repare ei găurile din tavane sau să aștepte lucrătorii de la RCS? Lămuriri asupra situației ne-a oferit dl. Dinu Aurel, șef secție R.C.S.: „Din păoate, lucrările nu s-au derulat după cum ne-am fi dorit, din cauza lipsei materialelor. Acolo unde s-a introdus cablul, locatarii pot să repare sau să zugrăvească (Micălaca, o parte din Vlaicu până la Fortuna). În rest, mai trebuie să aștepte vreo două luni. În ceea ce privește pachetele de programe, acestea nu pot fi oferite abonaților decât la finalizarea lucrărilor în cât mai multe cartiere."

S. AMBRUS

AMERICA DECLARĂ RĂZBOI TERORISMULUI

SUA se pregătesc pentru intervenție militară

Administrația americană a adoptat, miercuri și în primele ore ale zilei de joi, o poziție destul de clară în ceea ce privește acțiunile care vor fi întreprinse pe termen scurt, iar din declarațiile oficialilor de la Washington rezultă strategia care va fi aplicată în viitor.

Tragedia de la New York și de la Pentagon va determina SUA să aplice o nouă doctrină de politică externă care se va baza pe ideea luptei împotriva terorismului și în care armata va juca un rol major.

După ce a depășit momentul de derută din ziua atentatelor, Washingtonul a obținut un sprijin fără echivoc din partea aliaților din NATO. Apoi a fost creionată strategia care se va adopta din punct de vedere politico-militar, secretarul de Stat Colin Powell anunțînd că se va acționa de îndată ce responsabilitatea pentru atentate va fi stabilită. Powell adăugat că nu trebuie să se aștepte pînă cînd sunt găsiți autorii, iar SUA ar putea întreprinde acțiuni ca atacarea taberelor de pregătire ale teroriștilor.

Statele Unite au reușit să convingă NATO de necesitatea unei reacții puternice comune, astfel încît secretarul general al Alianței a anunțat, miercuri seara, că NATO va lua în discuție, pentru prima oară în istorie, aplicarea articolului 5 din Tratatul de la Washington, care spune că "orice atac auspra unui stat membru se consideră atac asupra membrilor Alianței". Articolul va fi aplicat doar dacă se dovedește că atacurile teroriste au fost planificate din afara SUA, a precizat secretarul general al NATO George Robertson. Adiministrația Bush a întreprins, în cursul zilei de miercuri, o serie de acțiuni diplomatice și pentru a pregăti terenul viitoarelor demersuri diplomatico-militare care ar putea avea loc împotriva lui Osama ben Laden și a membrilor organizației sale din Afganistan. În seria aceastor acțiuni se înscrie decizia luată de Consiliul Nord-Atlantic, dar și presiunile exercitate asupra Pakistanului pentru a acorda sprijin logistic și informațional anchetei.

Bush a ordonat liderilor militari să înceapă pregătirea unei operațiuni militare, a declarat un înalt oficial citat de cotidianul "The Wahsington Post". După întîlnirea de miercuri dimineața cu consilierii pe probleme de securitate națională, președintele a calificat atacul de la WTC și de la Pentagon drept "acte de război". Congresul a adoptat, în aceeași zi, o rezoluție în care condamna atentatele.

Oficialii americani au început să aibă dialoguri la nivel înalt cu omologi pakistanezi, insistînd asupra faptului că SUA au nevoie de ajutorul acestui stat în operațiunea de găsire a atentatorilor și în operațiunea de retaliere. Guvernul pakistanez are de mult timp legături strînse cu mișcarea talibană din Afganistan și talibanii i-au oferit lui ben Laden adăpost. "Mesajul către Pakistan este că a venit clipa potrivită pentru a acționa și pentru a spune de partea cui vă aflați în lupta împotriva terorismului", a afirmat un oficial cu rang înalt din Departamentul de Stat. Colin Powell a avut mai multe convorbiri cu lideri din Arabia Saudită, care ar trebui să își dea acordul în cazul în care SUA va trebui să folosească obiective și baze pe teritoriul acestui stat pentru a supraveghea orice mișcare a lui ben Laden. Nu este însă clar dacă Powell a obținut acordul guvernului saudit. "Dacă pot să ne fie de folos în găsirea celor care sunt responsabili, așteptăm ajutorul lor și le vom spune acest lucru foarte, foarte clar", a declarat Powell. Între timp, secretarul Apărării, Donald Rumsfeld, șeful statutului major interarme, generalul Henry H. Shelton și adjunctul său, generalul Richard B. Myers, făceau naveta între Casa Albă și Pentagon, pregătind un răspuns despre care un înalt responsabil militar spunea că ar putea pune forțele americane sub comanda șefului trupelor americane din Europa. Variantele luate în considerație pornesc de la operațiuni la scară redusă îndreptate împotriva lui ben Laden în străinătate la o campanie de bombardare și invazie terestră, scrie "The Washington Post". Secretarul de Stat al SUA s-a ferit însă să acuze explicit organizația lui ben Laden, Al Qaida, sau pe ben Laden însuși, de atacurile de marți. Powell a atras atenția că răspunsul SUA nu va veni în următoarele zile, pentru că acesta necesită timp pentru stabilirea țintelor care trebuie lovite și pentru a organiza trupele americane. Powell nu a indicat dimensiunea sau tipul acestor acțiuni de retaliere. Dar el a precizat că se va acționa de îndată ce se va stabili responsabilitatea pentru atacurile teroriste. Powell a adăugat că nu trebuie să se aștepte pînă cînd sunt găsiți cei responsabili dacă forțele americane pot să întreprindă între timp o acțiune, ca de pildă atacarea taberelor de pregătire sau a adăposturilor. Rămîne însă neclar dacă SUA vor urmări creearea unei coaliții occidentale și musulmane de tipul celei pe care fosta administrație Bush a realizat-o în sprijinul războiului din 1991 împotriva Irakului. George Bush a vorbit la telefon cu premierul britanic, Tony Blair, cu președintele Franței, Jacques Chirac, cu președintele chinez, Jiang Zemin, și a discutat de două ori cu președintele rus, Vladimir Putin. Purtătorul de cuvînt al Casei Albe, Arie Fleischer, a declarat că în discuția dintre Bush și Putin "cei doi președinți au căzut de acord că vor lucra strîns împreună în următoarele săptămîni pentru a lupta împotriva celor responsabili de atentatele de marți". La rîndul său, China are relații strînse cu Pakistanul și recent a semnat un acord de cooperare economică cu talibanii, dar, la rîndul său, se teme de atentate teroriste, în special în Xinjiang, provincie musulmană. China a avut deja o reacție edificatoare în legătură cu decizia NATO, ministrul ajunct de Externe de la Beijing afirmînd că NATO trebuie să se consulte cu țările din afara Europei înainte de a acționa. "Orice acțiune va avea implicații pentru alte regiuni, de aceea e mai bine să aibă loc consultări", a declarat acesta. "NATO este o organizație militară regională în cadrul Europei, de aceea, dacă o acțiune este întreprinsă în afara Europei, ea va avea implicații. De aceea cred că sunt necesare consultări", a adăugat el.

Powell a discutat cu mai mulți lideri, dintre care premierul israelian Ariel Sharon președintele autorității palestiniene, Yasser Arafat, secretarul general al ONU, Kofi Annan, responsabilul UE pentru politică externă și de securitate comună, Javier Solana și ministrul de Externe al Belgiei, Louis Michel, stat care deține președinția semestrială a UE. SUA își concentrează, însă, atenția pe relația dintre Pakistan și talibani și întregul calculul diplomatic american va fi construit în jurul acestei relații. Pakistanul, teoretic aliat al Americii, a declarat anterior că își oferă serviciile pentru găsirea lui ben Laden, dar a oferit SUA puțin sprijin în ciuda presiunilor făcute de administrația americană, afirmă oficiali americani, citați de "The Washington Post".

Prerogative de război extinse pentru George W. Bush

Congresul american discută cu Casa Albă despre posibilitatea de a-i acorda președinteliu George W. Bush prerogative de război extinse, a declarat, joi, liderul minorității democrate din Camera Reprezentanților, Richard Gephardt, citat de AFP.

"Președintele a discutat cu noi ieri și astăzi (miercuri și joi - n.red.) despre o autorizație legală de care crede că are nevoie" pentru a răspunde atentatelor teroriste de la New York și Washington, a spus Gephardt.

El a confirmat faptul că președintele George W. Bush a adresat Congresului un document scris în acest sens. "Din cîte înțeleg, este vorba despre

o rezoluție comună a Congresului, care îi oferă autoritatea legală de a răspunde acestei situații și de a recurge la forță militară", a adăugat Gephardt.

Congresul a adoptat, miercuri, o rezoluție comună a celor două Camere, prin care condamnă atentatele și exprimă sprijinul parlamentarilor pentru președinte și pentru încercarea acestuia de a-i identifica și a-i pedepsi pe cei vinovați de comiterea atacurilor teroriste. Unii congressmani s-au referit în mod deschis la adoptarea unei declarații oficiale de război, dar există și voci care susțin că trebuie stabilit întîi împotriva cui trebuie declarat război.

"Vom lua o decizie astăzi, dar președintele va dispune de ceea ce are nevoie din punct de vedere al resurselor și autorității", a spus Gephardt. El a confirmat și faptul că membrii Congresului vor discuta, joi, deblocarea unor fonduri bugetare în valoare de cîteva miliarde de dolari.

Un atac masiv în Irak și Afganistan e posibil în următoarele zile

Cabinetul israelian a fost informat că SUA ar putea lansa un atac major asupra Irakului și Afganistanului, în următoarele zile, ceea ce ar putea duce la izbucnirea unui război regional, susține publicația americană "World Tribune", care citează surse neidentificate din cadrul serviciilor israeliene de informații.

Potrivit surselor citate, Irakul l-ar fi recrutat și finanțat pe Osama ben Laden pentru a pune la cale atacurile sinucigașe din Statele Unite. Oficialii israelieni și analiștii sunt de părere că atacurile de marți din Statele Unite au fost prea ample pentru a fi operațiunea unui singur grup. Analiștii consideră, de asemenea, că operațiunea era prea mare chiar și pentru o coaliție de teroriști islamici, conduși de miliardarul saudit Osama ben Laden.

Serviciile de informații au discutat, marți seara, cu membrii Cabinetului condus de Ariel Sharon și au apreciat că sponsorul atacului este, probabil, un guvern din Orientul Mijlociu. Cel mai probabil sponsor al unui astfel de atac este Irakul, conform serviciilor israeliene de informații. Regimul de la Bagdad este un vechi aliat al lui ben Laden și al grupărilor islamice. "Toate indiciile duc către ben Laden", spune Reuven Paz, expert în terorismul islamic. "Dintre toate țările, Irakul pare cel mai credibil candidat", a adăugat el. La Bagdad, televiziunea de stat a salutat atacurile, spunînd că ele demonstrează vulnerabilitatea Statelor Unite. Președintele irakian, Saddam Hussein, a apreciat, miercuri, că Statele Unite au "cules spinii" propriei lor politici.

Cinci mii pentru războiul sfânt

Atacurile de marți au fost opera a patru mici grupuri de teroriști care, probabil, nici măcar nu se cunoșteau între ei, au declarat membri ai serviciilor americane de informații, citați de NBC. CIA estimează că Osama ben Laden, cel mai urmărit terorist din lume are "celule" de militanți în 50 de țări, potrivit unui oficial american, citat de NBC. "Unul dintre modurile sale de operare constă în plasarea unor agenți în interiorul diverselor comunități, iar, în unele cazuri, aceștia sunt ținuți pe loc ani de zile fără a acționa", spune Judy Miller, ziarist la New York Times.

Potrivit NBC, cinci mii de militanți au fost antrenați cu ajutorul Enciclopediei Jihadului Afgan, "Războiul Sfînt", un mic manual care dă detalii precum modul de securizare a comunicațiilor și fabricarea bombelor.

NATO și Rusia împreună...

NATO și Rusia s-au declarat "unite în hotărîrea de a nu-i lăsa nepedepsiți pe responsabilii pentru comiterea unor acte atît de inumane" precum atentatele comise recent în Statele Unite, se arată într-o declarație comună publicată, joi, după o reuniune specială a consiliului permanent comun NATO-Rusia, care a avut loc la Bruxelles, informează AFP.

"NATO și Rusia cer întregii comunități internaționale să se unească în lupta împotriva terorismului. NATO și Rusia își vor intensifica cooperarea în cadrul Actului fondator (între NATO și Rusia), pentru a combate acest flagel", continuă textul. Consiliul permanent comun NATO-Rusia, un organ consultativ între cele două părți creat în 1997, și-a exprimat, joi, "furia și indignarea față de actele barbare comise împotriva poporului Statelor Unite ale Americii".

"Aliații și Rusia au suferit deja atacuri teroriste îndreptate împotriva civililor, dar amploarea oribilă a atacurilor din 11 septembrie este fără precedent în istoria modernă", se mai arată în declarație. Alianța Nord-Atlantică s-a arătat dispusă, miercuri, să aplice articolul cinci din tratatul fondator privind obligația de solidaritate între membrii NATO, creînd astfel posibilitatea ca țările aliate să ofere asistență militară în cazul unei eventuale operațiuni americane, ca răspuns la atacurile din 11 septembrie.

Piloții teroriști care au lovit WTC au fost identificați

FBI i-a identificat, se pare, pe cei patru piloți care au deturnat și pilotat apoi cele două avioane care au lovit clădirea World Trade Center din New York, transmite CNN. Cei patru suspecți ar fi fost depistați cu ajutorul probelor din mașinile pe care le-au închiriat din statele Maine și Massachusetts. Doi dintre atentatori se pare că au venit în Statele Unite din Noua Scoție, Canada, trecînd granița cu un ferry-boat, prin Bar Harbor, statul Maine. Poliția canadiană și Interpol îi sprijină pe agenții FBI în reconstituirea traseului pe care teroriștii l-au parcurs prin Canada. Probele găsite în mașina abandonată în Portland (Maine) i-au condus pe anchetatori spre două locuințe din Vero Beach (Florida), una din ele fiind închiriată de doi frați din Arabia Saudită, ambii foști studenți ai unor cursuri de pilotaj. Agenții FBI au găsit în casă o fotografie a lui Adnan Bukhari și un certificat de pilot pe numele său. A fost găsit și un alt certificat de pilot, pe numele fratelui său, Ameer Abbas Bukhari.

DOVEZI ALE SOLIDARITĂȚII UMANE

Pompierii lucrează non-stop

Acoperiți de transpirație, cenușă și praf, epuizați de muncă, durere și mînie, membrii echipelor de salvare de la World Trade Center se odihnesc pe lîngă dărmîturi pentru a-și mai trage sufletul, într-un moment de pauză al operațiunilor, dar refuză să plece acasă, relatează New York Post. "Dacă există persoane care au lucrat deja 24 de ore, vă rugăm să mergeți acasă și să reveniți mîine, la ora 9.00", strigă printr-o portavoce unul dintre coordonatorii operațiunilor de salvare. Aproape 30 de pompieri se ridică în picioare, ca și cum s-ar pregăti să plece, dar numai pentru a se așeza la loc după ce pleacă organizatorul. "Unii sînt aici de marți, dar nu vor să plece acasă", explică un pompier din Bronx. "Frații noștri, prietenii, rudele, sînt îngropați aici. Nu plec nicăieri", spune el. "Unchiul meu este pompier, s-a aflat înmisiune aici și nu am mai auzit nimic de el", adaugă pompierul. Zeci de vehicule de pompieri și poliție, strivite și acoperite de cenușă, se află în apropiere, mărturie a dezastrului prin care au trecut colegii lor dispăruți. Ferestrele fiecărui vehicul au fost sparte. O salvare care a fost împinsă într-o parte are pe podea un strat de moloz și cenușă de 30 de centimetri. În apropiere, o altă ambulanță arată ca și cum un pumn uriaș ar fi lovit-o. La ele se uită membrii echipelor de salvare care așteaptă reluarea operațiunii. Nu pot merge acasă. De ce aș face-o? "Oricum, nu aș putea dormi", spune unul dintre pompieri, din Brooklyn. La 8.30 p.m, ei primesc permisiunea de a începe din nou căutările și coordonatorul acțiunii privește la o macara și mai multe buldozere care îndepărtează bucățile de metal. Pompierii epuizați sar în picioare, ca și cum un litru de adrenalină le-a fost introdus în vene. Se înarmează cu răngi, ciocane pneumatice, cîrlige și drujbe și pornesc la "atac" împotriva inamicului: dărîmăturile care le-au îngropat tovarășii. Traversează West Street, aproape luptîndu-se pentru a se afla mai în față. Sute de alți pompieri li se alătură, îndreptîndu-se către grămada de metal și beton. Formează un lanț uman. Cei din față se urcă pe dărîmături și își folosesc mîinile goale pentru a îndepărta bucăți de moloz și a le da celor din spate, care înalță grămezi ordonate undeva în apropiere. Alți membri ai echipelor de salvare își contorsionează trupurile pentru a putea pătrunde în cavitățile strîmte, căutînd semne de viață. Grupuri de șase, alteori opt pompieri transportă bucățile mari de metal. Petrec ore în șir scormonind printre resturile turnurilor, pînă cînd ceea ce mai rămîne este prea greu pentru a fi mișcat din loc, iar coordonatorii operațiunii le ordonă să se dea la o parte, pentru a lăsa loc mașinilor grele. Acoperiți de transpirație, cenușă și praf, pompierii epuizați traversează din nou West Street. Acolo, încă o dată, se odihnesc pe dărîmături și așteaptă. Acești bărbați curajoși refuză să plece acasă.

Ultimele mesaje din avioane...

Ultimele mesaje ale multora dintre persoanele aflate în avioane și în World Trade Center au fost testamentele și cele din urmă dorințe ale lor, se arată într-un material apărut pe site-ul cotidianului The Boston Globe.

Mesajele celor dispăruți au permis lumii întregi să pătrundă în mijlocul acelor evenimente terifiante: ce au gîndit cînd au realizat că vor muri? Știau într-adevăr că vor muri? Ce s-a întîmplat? Răspunsurile s-ar putea să nu fie aflate niciodată, dar aceste apeluri disperate oferă cît de cît o imagine a ceea ce înseamnă să te afli față în față cu moartea. În New York, robotul telefonic al lui Liz Lopez a fost plin cu mesaje primite de pe telefonul mobil al soțului său aflat în WTC. "Liz, sînt eu, Dan. Clădirea în care mă aflu a fost lovită. Am reușit să ajung la etajul 78. N-am pățit nimic, dar rămîn aici să ajut la evacuarea oamenilor. Vorbim mai tîrziu."

Nu s-a mai auzit nimic de Daniel Lopez, de la acel telefon matinal. Lopez avea 39 de ani și lucra la una dintre firmele care își aveau sediul în World Trade Center. Liz, soția sa, a început să-l caute disperată, purtînd o plăcuță pe care scria DISPĂRUT.

"Ceva nu este în regulă cu avionul. Oh, Dumnezeule! Tocmai au înjunghiat stewardesa!", a strigat Peter Hanson către tatăl său, de la bordul avionului. El se afla în avion împreună cu soția și cu fiica sa în vîrstă de doi ani. Cînd avionul a început să zboare spre New York, Hanson a mai sunat o dată. "Nu-ți face griji în ceea ce ne privește, o să se întîmple repede", a spus el, potrivit Connecticut Post. După cîteva minute, avionul s-a izbit de World Trade Center.

Mărturia cutremurătoare a unui supraviețuitor

"Am simțit că e cutremur, însă asta nu m-a speriat, pentru că simțeam că clădirea poate rezista unui seism. Apoi a venit o explozie uriașă și, împreună cu cinci colegi, am încercat să plec, dar cînd am deschis ușa sălii ne-a izbit un zid de fum", spune Louis Lesce. Lesce se afla în etajul 86 al unuia dintre cei doi "Gemeni" de la World Trade Center. La o zi de la atentate, el vorbește în fața camerelor CNN.

După ce au văzut că nu pot ieși, cei șase au decis să spargă fereastra. "Fumul începuse să umple biroul", își amintește Lesce. După douăzeci de minute, unul dintre bărbați și-a luat inima în dinți și i-a convins și pe ceilalți să coboare.

"Am început să coborîm și tot ce am putut vedea era fumul gros și umbre ca de fulger. Și între țipete și sirene...apa curgea din tavan, mai mult ca un duș. Timp de cinci sau șase minute în timpul coborîrii, luminile s-au stins".

Lesce și ceilalți bărbați au continuat coborîrea, însă, din cînd în cînd, dădeau de grupuri mai mari de oameni care coborau scările cîte de repede puteau. "Unii dintre ei erau cărați pe brațe de ceilalți. În timp ce noi coboram, pompierii urcau scările, încărcați. În timp ce noi încercam să scăpăm din clădire, ei încercau să intre", relatează bărbatul.

"Nimeni nu știa ce se întîmplă. Absolut nimic". Lesce spune că oamenii încercau să se ajute unii pe alții. Unul dintre ei s-a oferit să-i țină haina, iar altul geanta. "Am coborît împreună. Nu știu unde sînt acum acești oameni", povestește Louis Lesce. Cei aproximativ treizeci de oameni au ajuns în zona complexului comercial, iar Lesce a făcut stînga. "După ce am intrat într-un pasaj am auzit un zgomot înspăimîntător în spatele meu. Clădirea se prăbușea și am simțit cum un val uriaș de vînt mă împingea. Am căzut imediat și am fost îngropat sub rămășițe". În cele din urmă, Lesce a văzut o rază de lumină care, în zece minute a crescut, iar un bărbat l-a ridicat. "La dreapta sau la stînga? Să mergem la stînga", a spus bărbatul. În grup se mai aflau cam șapte oameni, însă li s-a spus să nu coboare. "În timp ce încercam să găsim o scăpare, s-a întîmplat un lucru ciudat. Cînd am ajuns în plaza, eram singur. Ceilalți pur și simplu dispăruseră". spune Lesce. "Am ajuns pe stradă și, destul de repede, am întîlnit un om care mi-a spus că e în regulă și că am ajuns pe Nassau Street".

Louis Lesce, însoțit de un membru al echipelor, s-a îndepărtat cît a putut de repede de locul dezastrului. A intrat într-un magazin, unde mai erau cîțiva oameni. "Unul dintre ei mi-a dat un tricou. Eram negru de praf, nu puteam respira și am scuipat negru". Lesce a fost îndrumat către un spital, însă a ajuns în zona tribunalului federal. "Nu poți intra acolo", i-a spus un polițist. "M-au pus în fața unui hidrant cu apă, m-au udat și m-au dus la un centru de triere. Polițiștii de acolo m-au spălat", a încheiat Louis Lesce.

Un bărbat își caută soția printre dărîmături

La acțiunea amplă de salvare a supraviețuitorilor aflați sub dărîmăturile aripei de vest a clădirii Pentagonului participă și soțul unei angajate a acestei structuri militare.

Printre numeroșii salvatori se află Kenneth Foster, care și-a oferit ajutorul celor din jur, dar păstrează un secret împovărător - își caută soția -, relatează cotidianul The Washington Post într-un amplu reportaj.

Foster a fugit către Pentagon la zece minute de la atacul de marți dimineața și a reușit să se strecoare printre ruinele aripii de vest.

Comandanții militari au cerut ajutor și lui Foster, care a devenit astfel unul dintre anonimii salvatori, dar unul cu o misune îngrozitoare. Soția lui, Sandra, era angajat civil și lucra la etajul al treilea, iar Foster s-a hotărît să fie salvatorul ei.

El este unul dintre sutele de martori ai haosului din primele ore și ai eternității primei zile și nopți...

Efortul masiv de salvare a supraviețuitorilor a devenit o așteptare agonizantă. Sînt multe de făcut și totuși nimic pentru victime. Ei se aflau acolo pentru a-i salva pe cei blocați, dar se pare că nu este nici un supraviețuitor. Sînt acolo pentru a muta cadavrele. Oamenii treceau și întrebau : "Ce ați auzit? Ce ați auzit?" În primele cîteva minute, răniții mergeau sau se întindeau pe pămînt, în timp ce clădirea a fost cuprinsă de flăcări. Trecînd peste toate, Foster s-a tîrît, nespunînd de ce se afla acolo, poate de teamă să nu fie îndepărtat și rugat să aștepte împreună cu celelalte familii. Acceptînd toate îndatoririle care i se dădeau, Foster mai aruncă pe furiș cîte o privire pentru a-și găsi soția cu care era căsătorit de zece ani. El a mărșăluit cu restul salvatorilor, urmînd toate ordinele din ce a mai rămas dintr-un sistem militar totuși cu o ierarhie intactă. Un general patrulează, se trasează sarcini, sînt stabilite detalii, dovezile sînt adunate, iar corturi au fost ridicate, toate executate cu precizie militară.

Trupele de salvare sînt formate din pompieri, medici, polițiști locali, agenți federali și oameni în uniformele de la Pentagon. Mănuși de latex și măști de chirurgie au fost adunate, dar, în aceste ore, cei mai mulți salvatori păreau să nu aibă nici un rost, nimic ce să facă sau unde să se ducă. Acum toți par să facă ceva: adună sticle cu apă, strîng bucăți din avion care erau împrăștiate în toată zona. Părțile au fost adunate în saci maro pe care scria PROBĂ, această arie fiind înconjurată cu panglică galbenă. Oamenii ai bisericii au venit prin mulțime pentru a oferi alinare. O femeie își pune mîinile pe Biblie, închide ochii și se roagă. Foster, care plînge, se apropie de preoți. La ora patru după-amiază, Foster ajută la ridicarea unui cort care va servi drept morgă, un cort care are două duzini cu saci, întinse, pregătite pentru a fi umplute. Pînă la ora șase, la opt ore după ce a început coșmarul, Foster făcea parte din echipa de recuperare a cadavrelor. Și-a ocupat un loc printre ceilalți, dar un comandant a pus capăt speranței sale de a pătrunde în clădire, acesta anunțînd că materia fierbinte de pe acoperiș face această misune foarte riscantă. Pînă la sfîrșitul zilei, o scenă dominată de haos a devenit cît de cît așezată. Crucea Roșie și Armata Salvării au adus sandwichuri, chipsuri, apă minerală și alte băuturi. Apoi a fost adusă apă. "Un minut era haos, iar următorul minut era numai apă. Mii și mii de sticle de apă erau peste tot", spune Foster.

PARLAMENTUL ROMÂNIEI - SOLIDAR CU POPORUL AMERICAN

Camera Deputaților a adoptat, joi, o declarație în care condamnă cu fermitate actele de terorism din Statele Unite, își exprimă solidaritatea cu poporul american și se alătură eforturilor de combatere a oricărei forme de terorism, propunînd Guvernului să declare o zi de doliu național. Președintele Camerei, Valer Domeanu, care a citit în plen această declarație, a spus că forul legislativ a urmărit cu "consternare" tragicele evenimente din Statele Unite și consideră că atacul terorist nu este doar un atentat la adresa cetățenilor și instituțiilor americane, ci și la adresa democrației, libertății, păcii și stabilității internaționale. Toți liderii grupurilor parlamentare din Camera Deputaților și-au exprimat, în plen, indignarea față de actele de agresiune și terorism la adresa SUA și compasiunea față de poporul american.

Senatul României a adoptat, joi, în plen, o declarație prin care adresează tuturor parlamentelor țărilor democratice un apel de a acționa împreună pentru combaterea oricăror forme de terorism, "pentru ca popoarele să se consacre dezvoltării lor pașnice, într-o lume a păcii și securității mondiale". Declarația-apel susține că parlamentarii români "dezaprobă și condamnă, cu foată fermitatea, terorismul ca mijloc de atingere a unor obiective, oricare ar fi ele" Senatorii apreciază că astfel de acțiuni teroriste, comise într-un dispreț total față de viața umană, nu pot fi justificate prin nimic, nu servesc nici celor care le practică și provoacă doar tensiuni, instabilitate și insecuritate. Senatul condamnă cu fermitate și profundă revoltă atacurile teroriste de masă, fără precedent prin dimensiunea și absurdul lor, îndreptate împotriva unor obiective- simbol pentru poporul american, acțiuni premeditate care au produs cumplite pierderi de vieți omenești și uriașe pagube materiale. Senatorii se declară solidari cu națiunea americană și își exprimă speranța că "aceste tragice asasinate nu vor genera evoluții de destabilizare, care să afecteze pacea și securitatea în lume".

Agresiuni împotriva unor persoane de origine arabă sau asiatică au avut loc la New York

Mai multe agresiuni împotriva unor persoane de origine arabă sau asiatică au avut loc la New York, a doua zi după dublul atentat împotriva World Trade Ceneter, a declarat, miercuri, primarul orașului Rudolf Giuliani, citat de AFP. Primarul new-yorkez a făcut această declarație în cadrul unei conferințe de presă, fără a preciza în ce cartiere au avut loc incidentele. "Nimeni nu trebuie să sufere din cauza rasei, religiei sau etniei sale", a spus primarul. "Este exact răul cu care ne confruntăm: oameni nedemni și plini de ură - ar fi îngrozitor ca new-yorkezii să se comporte ca ei". Rudolf Giuliani a adăugat că polițiștii asigură în toate cartierele orașului "maximum de protecție". Șeful poliției, Bernard Kerik, a precizat că nimeni nu a fost arestat ca urmare a agresiunilor de care a vorbit primarul Giuliani, pe care le-a calificat ca "foarte puține și benigne".

În opinia PD

ARADUL VA AVEA, PENTRU PRIMA DATĂ, PROBLEME ÎN ASIGURAREA ENERGIEI TERMICE

Falcă crede că Aradul este nedreptățit de guvern în comparație cu orașele din Moldova

Principalul subiect aflat pe ordinea de zi a conferinței de presă a Partidului Democrat a fost redistribuirea bugetară și modul în care va afecta aceasta județul și municipiul Arad. Gheorghe Falcă, vicepreședintele Consiliului Județean Arad, a analizat cifrele rectificării bugetare publicate de Monitorul Oficial, luând în calcul mai mulți indicatori economici și a ajuns la concluzia că mult discutata creștere economică este de fapt o creștere economică pe stoc. Acest fapt a fost recunoscut de altfel și de către premierul Adrian Năstase. Mai mult, Gh. Falcă spune că în ultima perioadă au crescut mult importurile și au scăzut exporturile. **„În aceste condiții, după redistribuirea bugetară, Consiliul Județean și Consiliul Local Municipal vor avea probleme grave în aranjarea bugetului"** a spus Falcă.

Gheorghe Falcă a precizat că în luna iulie Aradul a vărsat la bugetul de stat 15 miliarde pe lângă cele 300 prevăzute, iar ca răspuns a primit prin rectificare doar 3,5 miliarde, față de cele 27 solicitate. **„Cred că Legea Finanțelor Publice Locale trebuie modificată, pentru că excedentele de la nivel local nu sunt meritul guvernului, ci al oamenilor de la nivel local. Măcar aceste excedente ar trebui lăsate la nivel local. ... Pentru situația grea în care ne vom găsi în iarna aceasta nu este de vină Consiliul Județean, Consiliul Local, Artermul sau cetățeanul, ci guvernul, care nu subvenționează energia termică așa cum trebuie, așa cum o face pentru orașele din Moldova".**

Consilierul local PD Ioan Huțiu a spus că, datorită sumelor mult sub așteptări primite la rectificare, Aradul va avea, pentru prima dată, probleme cu furnizarea energiei termice în această iarnă. **„Problema este că s-a scumpit mult și gazul, iar mulți dintre arădeni, destul de săraci, se încălzesc cu gaz. Va trebui să-i avem în vedere și pe aceștia. Nu știu de unde vom lua bani pentru a subvenționa energia termică în această iarnă"** a spus Huțiu. Este ușor de înțeles că, în aceste condiții, investițiile în infrastructură vor avea de suferit.

Dan Ivan este nemulțumit de activitatea parlamentarilor arădeni

Dan Ivan a precizat că Partidul Democrat se află într-un proces de reorganizare în județ, care se desfășoară în paralel cu alegerile din cadrul organizațiilor locale. Ivan s-a referit din nou la situația Aeroportului și a spus că prefectul Gheorghe Pele a intervenit pe lângă ministrul agriculturii în vederea unei soluționări favorabile Aradului. Cu toate acestea, Ivan s-a arătat foarte nemulțumit de prestația parlamentarilor arădeni și a amenințat cu un mare scandal în presă dacă aceștia nu vor fi mai interesați de problemele Aradului. **„Vina este a președinților de partide, inclusiv a PD-ului, și a tuturor arădenilor care au acceptat să li se impună candidați de la centru care nu fac nimic pentru Arad"** crede Dan Ivan.

Cauza terorismului - partidele naționalist-extremiste

Democrații arădeni au întărit poziția adoptată de partid cu privire la evenimentele din SUA, însă au spus că puțini au analizat cauza principală a terorismului - extremismul politic. Pedeștii arădeni au considerat că lupta împotriva partidelor naționalist-extremiste trebuie să devină de acum o prioritate.

FLAVIUS GHENDER

CUM A FOST POSIBIL AȘA CEVA?

– (Urmare din pagina 1)

Iată, să ne gândim numai la prăbușirea celor două turnuri de 410 metri înălțime, prăbușire datorată - spun unii specialiști - nu impactului cu cele două Turbo-Jeturi, ci, în mod sigur, unor încărcături explozive care au fost amplasate din timp și în timp în locurile cheie din fiecare clădire. Pentru că acolo a fost, este clar, nu o explozie, ci o implozie, pregătită minuțios de pirotehniști versați. Cum versați - spun tot specialiștii - au fost și cei care au condus avioanele sinucigașe, acești kamikaze trebuind să se antreneze serios - un fost pilot pe Boeing zice că pentru a conduce un astfel de colos îți trebuie cel puțin 3 luni și jumătate, patru de antrenament - deci, cum de CIA sau FBI-ul sau alte servicii secrete și ultrasecrete n-au aflat nimic despre aceste antrenamente?

Când scriu aceste rânduri CNN-ul televizează o acțiune „în forță" a FBI, respectiv asedierea unei clădiri din Boston, în care - zice FBI - s-ar afla ascunși câțiva teroriști! Poate că este așa, dar nu știu de ce parcă toată treaba miroase a reclamă, a lucru contrafăcut sau făcut doar așa, de ochii lumii. Pentru că este greu de crezut că dacă FBI-ul nu a reușit nu să pună mâna pe teroriști, dar nici măcar să afle ceva despre ei în atâta amar de vreme, a reușit să pună mâna pe ei acum, într-o zi, două!

În fine, unii s-au grăbit deja să afirme că „temutele" CIA și FBI sunt bune doar în filme și în reclame, altfel nu se explică diletantismul jenant de care au dat dovadă în lunile de dinaintea atacului. De fapt, ***evenimentele petrecute în după-amiaza de marți pun în discuție, și mai ales într-o lumină proastă întregul sistem de securitate internă al Statelor Unite,*** începând cu culegerea de informații și terminând cu gravele breșe din sistemul de securitate de pe aeroporturi. De aceea, probabil, aceste două instituții vor suferi și cele mai radicale mutații. Ce-i drept, cam târziu și îndeosebi la un preț - mii de vieți omenești pierdute - nepermis de mare.

Așadar, întrebarea: ***cum a fost posibil un așa măcel rămâne deocamdată fără răspuns,*** grija primă a președintelui Bush fiind identificarea cât mai grabnică a originii atentatorilor. Un lucru al naibii de greu dacă socotim că la ora actuală peste 1 miliard (!) de oameni - cei mai mulți aparținând religiei islamice - s-au declarat, voalat sau pe față, dușmani ai Statelor Unite. Probabil că autorii, ca și „capul" acțiunii să fi aparținut acestei lumi, o lume prea puțin cunoscută și mai ales neglijată, cu toate că ea dă peste 30% din rezervele de energie ale globului, ca să nu mai vorbim și de „greutatea" ei numerică. Din păcate, de ani buni această lume este privită și tratată atât de Europa, cât și de Statele Unite drept o lume a treia - ceea ce și este într-un fel - o lume a subculturii, a subdezvoltării și a instinctelor primare. O lume care n-a uitat însă că în o parte a ei, este vorba despre Irak, au murit în urma embargoului economic impus de Statele Unite 2 milioane de oameni sau care reproșează și consideră drept un păcat de moarte ajutorul pe care America îl acordă Israelului.

Fără îndoială însă că indiferent de motive, terorismul și în speță sacrificarea a mii de vieți omenești așa cum s-a întâmplat în Statele Unite nu poate să aibă nici o justificare și el trebuie izolat și eradicat fără milă. Nu în numele unei pretinse revanșe, așa cum cer unii, ci în numele vieții și a celui mai elementar bun simț care nu acceptă și nu va putea accepta niciodată astfel de metode barbare.

PNȚCD a câștigat unul dintre procesele intentate de gruparea Lupu/Chiriță

Una dintre primele acțiuni în justiție ale aripii Lupu/Chiriță împotriva PNȚCD a fost solicitarea unei ordonanțe prezidențiale de înlăturare a lui Victor Ciorbea din funcția de președinte al partidului. După ce au pierdut într-o primă instanță, aceștia au pierdut recent și recursul în această cauză. **„Instanța constată că reclamantul Vasile Lupu nu și-a dovedit calitatea procesuală în temeiul căreia solicită reintegrarea în cabinetul președintelui și respinge cererea de ordonanță prezidențială"** se precizează în hotărârea instanței. Vasile Lupu nu a făcut apel în termen legal la această decizie, deci hotărârea devine definitivă. Președintele PNȚCD Arad a prezentat cu satisfacție această victorie în justiție, spunând **„iată că nu fiecare curte le dă lor câștig de cauză".**

F. G.

POȘTA PAGINII POLITICE

D-l Ioan Pecican, inginer, are o viziune aparte asupra actului terorist din 11 septembrie, îndreptat împotriva SUA:

„SUPER PUTEREA

Actul «terorist» din 11 septembrie a. c. asupra Statelor Unite ale Americii, pe care l-aș numi mai degrabă «dreptate socială», a demonstrat chiar și pentru orbi că de „marea putere" nu este decât reclama de tip Coca-Cola, în care americanii sunt mari experți.

Nu a fost necesar decât câteva explozii și președintele Statelor Unite, „conducătorul lumii", s-a ascuns ca un șobolan. Iată cine se dă drept conducătorul Terrei: un laș. Tot ce se va spune de acum încolo de acest act de lașitate va fi o poveste menită să justifice slăbiciunea sa: lașitatea.

SUA nu este altceva, am mai spus-o, decât un colos cu picioare de lut și cu pretenții absurde de hegemon mondial.

Ar fi fost de-ajuns continuarea acestui act terorist, de altfel condamnabil, cu plasarea câtorva rachete nucleare în punctele vitale și «superputerea» s-ar fi prăbușit pentru totdeauna, iar lumea ar fi scăpat de acest odios și împilator «jandarm mondial». Statele Unite s-a dovedit a fi foarte vulnerabilă. Ea este puternică doar vizavi de statele tip „trib".

Lumea fără SUA ar progresa în mod uluitor. Armonia mondială constă în prăbușirea imperialismului monopolist politic, economic și social american, condiție sine qua non.

Această întâmplare, sorginte a trufiei celor din State, va trebui să dea de gândit tuturor, și în mod special americanilor, care pe viitor va trebui să stea și ei „în banca lor". Trăiește, dar lasă și pe alții! Cine are urechi, să audă."

Îmi închipui ce satisfacție l-a cuprins pe d-l Pecican când a văzut cum SUA au fost îngenuncheate la ele acasă. Cine știe cât o fi așteptat d-l Pecican să-și vadă visul împlinit: distrugerea SUA. Nu este singurul care se bucură că „colosul cu picioare de lut" a fost lovit. Mișelește, zic eu. Președintele Americii este un „șobolan" și dă dovadă de lașitate, „superputerea s-ar fi prăbușit pentru totdeauna, iar lumea ar fi scăpat de acest odios împilator jandarm mondial" dacă cineva ar fi plasat niște rachete nucleare.

Evident, ar mai fi murit în acest caz câteva zeci, sute de mii de oameni - nici o problemă - pe lângă cei morți în urma atentatelor cu avioanele și satisfacția Pecicanului ar fi fost maximă..

Lugubru și sinistru, d-le Pecican. Se simte ura în scrisoarea d-voastră. Nu știu ce percepție are dumnealui despre sistemul mondial de valori, dar sunt aproape convins că între regimul democratic al SUA și regimurile comuniste, d-l Pecican, inginer, le preferă pe ultimele.

Nu sunt nici eu de acord cu trufia manifestă a americanilor și, probabil, evenimentul din 11 septembrie i-a adus cu picioarele pe pământ. Atât pentru ei, cât și pentru omenire. Numai că, spre deosebire de ing. Pecican, eu consider că SUA va trebui să fie chiar mai „jandarm" decât până acuma atunci când în joc se pun valorile democrației și ale libertății. Cu precizarea că înseși SUA va trebui să le respecte în primul rând.

Or, ceea ce au făcut teroriștii înseamnă atentat la aceste valori. Mai adăugăm faptul că acest gen de loviturî dovedește lașitate, iar nu curaj, de vreme ce victime au fost oameni lipsiți de apărare, așa că lașitatea nu e în tabăra americană, d-le Pecican.

Sunt de acord că întâmplarea va trebui să dea de gândit americanilor, dar aceasta pentru a dinamiza lupta împotriva terorismului.

Iar în ceea ce privește „prăbușirea imperialismului monopolist politic" american s-ar putea ca d-l Pecican să fie oale și ulcele și respectivul imperialism să fie încă în floare.

Și nu în ultimul rând, să te bucuri când mor mii de oameni nevinovați mi se pare o atitudine absolut condamnabilă. Nu i se pare la fel și inginerului Pecican care jubilează pentru că, zice el, s-a făcut „dreptate socială". De unde o fi scos chestia cu „dreptatea socială" e greu de spus. Bănuiesc că din manualele de socialism științific asiduu studiate până acum câțiva ani. Mai știi, poate chiar și în prezent.

Nu cunosc bine modul de viață american, dar știu bine că multe valori ale democrației își au sorgintea în acest mod de viață. Oricum, este mai de acceptat decât cel bazat pe dictatură și teroare.

Dar d-l Pecican are dreptul să-l prefere pe acesta din urmă. Și să se bucure de el!

Aș vrea să cred că în Arad nu sunt prea mulți care jubilează pentru ceea ce li s-a întâmplat americanilor.

I. IERCAN

Eugen Vancu repetă:

„CHIAR DACĂ VOM FI PNȚCD, NE TRANSFORMĂM ÎN PDC"

La conferința de presă de ieri a PDC și ANCD Arad, dr. Eugen Vancu, liderul comitetului de inițiativă pentru constituirea Partidului Democrației Creștine și Teodor Sava, vicepreședinte al ANCD Arad, membru în comitetul de inițiativă pentru constituirea PDC, și-au afirmat încă o dată punctele de vedere în ceea ce privește colaborarea PDC-ANCD.

Eugen Vancu a ținut să sublinieze că există o stare de confuzie în rândul aderenților la PDC, legată de probabila câștigare a procesului cu aripa Ciorbea.

„Paradoxal, dacă noi câștigăm procesul, rămânem singurii țărăniști cu acte în regulă. Tocmai de aceea, țin să repet pentru oamenii care au venit și vor veni alături de noi: dacă vom câștiga procesul, în decurs de maximum o lună se va organiza congresul care va decide că noua denumire a partidului este Partidul Democrației Creștine". ● Dr. Vancu este de părere că trebuie insistat în continuare pe strângerea de semnături pentru constituirea PDC, la ora actuală fiind adunate peste 20.000 de semnături, fără a lua în considerare cele aproximativ 350 de semnături de la Arad, la care se adaugă în jur de 600 de semnături ale actualilor membri ANCD Arad.

● Deși Dorin Șiclovan, președintele ANCD Arad nu a fost prezent, fiind plecat în județ, a fost pusă în discuție polemica ANCD-PNȚCD privind tocmai calitatea de președinte a domnieisale. Șiclovan a fost ales conform statutului, președinte interimar, în urma demisiei lui Alexandru Iercoșan. La acea oră, Șiclovan era președinte pe municipiu și vicepreședinte pe județ. **„D-l Ciobâncan știe foarte bine că eu am participat la toate reuniunile zonale și congresele ANCD legate de fuziunea cu PNȚCD și de fiecare dată a discutat cu mine ca de la președinte de organizație PNȚCD la președinte de organizație ANCD. Cu toate acestea, când a văzut că majoritatea membrilor ANCD Arad nu îl mai susține pe Ciorbea, considerând că acesta i-a trădat, a schimbat macazul și a zis că eu am intrat în comitetul de inițiativă pentru constituirea PDC pentru simplul fapt că nu am fost cooptat în structurile de conducere ale PNȚCD. Fals, pentru că nici nu am cerut acest lucru pentru mine, ci pentru cei doi vicepreședinți Plop Vasile și Teodor Sava. Mai mult, chiar dacă ar fi fost cooptați în conducerea PNȚCD Arad, atât d-l Sava cât și d-l Plop, conform declarațiilor lor, tot în aripa Marga s-ar fi situat. Nu mai vorbesc despre d-l Ilioni, președintele ANCD de la Lipova, care de la bun început a declarat că nici nu ia în considerare o fuziune cu PNȚCD".** A fost declarația lui Dorin Șiclovan, transmisă telefonic, ● După terminarea conferinței de presă, am încercat să-i „smulgem" o declarație d-lui Vasile Ciobâncan. Acesta ne-a răspuns sec: **„Nu are nici un rost să mai facem polemici."**

SIMION TODOCA

CIRC PE BANII CONTRIBUABILILOR LA CONSILIUL LOCAL

Nici într-o ședință a Consiliului Local Arad de până acum, aleșii noștri nu și-au mai spălat rufele în public așa cum au făcut ieri primarul Aradului DORU POPA și consilierul municipal OVIDIU MARIAN.

Transformată într-un show rarisim, întrunirea de ieri a avut de toate, de la ironii discrete, la atenționări voalate până la amenințări directe.

Toate s-au derulat sub privirile stupefiate ale unei asistențe numeroase, culminând, am spune cu dezvăluirile făcute de o parte din membrii echipei de control a executivului.

Ședința extraordinară de ieri, înregistrată pe video de către primarul DORU POPA, poate sta oricând mărturie despre cum se sacrifică aleșii noștri pentru bunăstarea Aradului.

MOMENTUL ADEVĂRULUI

În urmă cu mai multe luni de zile, după cum ziarul nostru a relatat la timpul respectiv, CLM Arad a împuternicit o echipă de control a Primăriei să verifice toate societățile comerciale la care consiliul local este acționar majoritar. Este vorba despre Gospodărirea Comunală, Arterm, Târguri Oboare Piețe, Drumuri Municipale și Recons.

Menirea acestor controale a fost aceea de a se vedea cum sunt cheltuiți banii publici ai cetățenilor.

După finalizarea verificărilor au fost întocmite niște rapoarte care trebuia apoi prezentate în plenul CLM. Din diverse motive, Primăria a tras de timp cât a putut, până ieri, când verificările au fost puse la dispoziția consilierilor.

Mai mult decât atât, la ședință au fost prezenți toți membrii echipei de control ai Primăriei și directorii societăților, în așa fel încât consilierii să poată lămuri eventualele neconcordanțe pe loc. Se prefigura un fel de moment al adevărului.

ABATERI GRAVE PRIVIND GOSPODĂRIREA BANULUI PUBLIC

Cu rapoartele pe masă și cu angajații Primăriei alături, consilieri din fiecare comisie și-au spus, pe rând punctul de vedere cu privire la acesta.

Primul care a luat cuvântul a fost Doru Sever Puia: **„Atât executivul cât și societățile au comis abateri grave privind gospodărirea banului public. Când s-a pornit acest control nu s-a știut exact ce se dorește, ce se urmărește prin el. Este inadmisibil ca o echipă de control să verifice din punct de vedere financiar o societate și să nu cunoască contractele pe care respectiva societate le are cu Primăria."** Ca o concluzie, d-l Puia a propus o permanentizare a unor asemenea controale, care pe viitor ar trebui făcute de către un colectiv mixt: specialiști-consilieri. Tot un astfel de colectiv ar trebui să fie împuternicit pentru a verifica modul de execuție al diverselor lucrări cât și de a face recepția acestora.

Nu în ultimul rând Puia a mai spus că rapoartele de control ar trebui trimise comisiilor de cenzori de la societățile verificate, urmând ca acestea să se pronunțe dacă s-a creat prejudiciul sau nu, și cine sunt vinovații.

De aceeași părere a fost și consilierul TIBERIU DEKANY: „Dacă nu există o concluzie, atunci cu ce scop s-au făcut aceste controale?"

BANII DAȚI PE CONSUMABILE AU MÂNCAT DIN PROFITUL SOCIETĂȚILOR

În opinia consilierului Mihai Năstase, materialele referitoare la controale sunt bune dar nu sunt complete. Dintre observațiile făcute de el le-am reținut pe cele privind cheltuielile auxiliare (bani pe plicuri, consumabile, etc.) care, după dl. Năstase, sunt exagerat de mari la toate societățile. „Nu s-au mai făcut modificări contabile la Registrul Comerțului. O societate câreia îi cresc veniturile cu 30% trebuie să aibe și un profit pe măsură. De cele 22 milioane dispărute de la G. C. nu se pomenește nimic."

O FLORĂRIE A GOSPODĂRIEI COMUNALE FACE... 35.000 LEI

Pentru consilierul Petre Blajovici, rapoartele controalelor au fost o adevărată nebuloasă. „Nu înțeleg - mărturisea deschis dl. Blajovici cum i s-a desfăcut contractul de muncă contabilei de la Gospodărirea Comunală, ca apoi să fie reangajată, ce s-a întâmplat cu florăriile ... De fapt, eu am mai ridicat aici o serie de probleme la care nu mi s-a dat răspuns nici până astăzi, ceea ce nu prea înțeleg."

Pe consilierul municipal Mircea Foșlea l-a deranjat cel mai tare climatul în care s-au derulat controalele. „Au fost societăți în care oamenii executivului au fost întâmpinați cu ostilitate, ceea ce este de neadmis." Neadmis, a continuat Foșlea, este și faptul ca aceste societăți să facă profit din lucrările executate pentru Primărie.

D-na Amalia Aslău este de părere că nereguli mai mici sau mai mari au fost depistate la toate societățile. „Este însă mult mai important faptul că am luat notă de problemele societăților. Îi dau dreptate d-lui Puia când spune că aceste materiale trebuie trimise cenzorilor care să propună luarea unor măsuri. Asta ca să finalizăm într-un fel controalele, altfel ne-am pierdut timpul degeaba."

D-na Aslău a mai punctat faptul că Gospodărirea Comunală a refuzat categoric să pună la dispoziția echipei de control materiale edificatoare privind activitatea societății.

De la înființarea G. C. și până în prezent nu s-a mai făcut o reevaluare a patrimoniului, astfel că, astăzi, o florărie are o valoare de ... 35.000 lei.

Tot legat de G.C. s-a mai pomenit de licitațiile făcute în condiții dubioase, deficiențe privind angajări și desfaceri de contracte de muncă.

MARIAN CONTRAATACĂ: „ÎMI ADUC ȘI EU ANGAJAȚII SĂ SUSȚINĂ CONTRARIUL."

În replică, Ovidiu Marian a încercat să combată toate acuzele aduse. „Nu-i adevărat ce se spune aici. Așa cum membrii echipei de control susțin că nu le-am pus la dispoziție documentele, eu susțin contrariul. Referitor la neevaluarea patrimoniului, nu-i nici o problemă, o

facem și evaluarea dar nu costă 500 milioane lei. În legătură cu anumite situații de lucrări pot să vă spun că ele au fost verificate și semnate în prealabil de către Direcțiile de specialitate ale Primăriei.

Așa cum dl. primar și-a adus aici membrii echipei de control pot să-mi aduc și eu angajații să susțină contrariul."

CEILALȚI DIRECTORI S-AU „ASCUNS" DUPĂ OVIDIU MARIAN

Gavril Popescu este convins că prezentarea acestor materiale este încă departe de a rezolva problemele grave ale Aradului. „Pentru că ne macină orgolii, dorința de putere, un afrodisiac care ne duce spre greșeli grave, uitând că timpul este ireversibil și că peste patru ani ne vom trezi că n-am făcut nimic pentru oraș."

Materialele de control - continuă Popescu - arată fără tăgadă faptul că ne complacem într-o atitudine de formalism și inepții. Apoi, Popescu a fost printre puținii consilieri care, ieri, cel puțin, a pomenit și de unele nereguli depistate la celelalte societăți aflate în subordinea CLM (Arterm, Recons, Drumuri). Luați cu valul de verificări de la Gospodărirea Comunală, aleșii noștri au uitat ce fel de drumuri avem, sau cum ne vom încălzi la iarnă. Chestiuni care - dacă e să vorbim la modul serios - sunt cu mult mai importante decât ... spațiile verzi și strandul „Neptun".

De fapt, în ședința CLM de ieri singurul director de societate comercială care a luat cuvântul - e adevărat aflat într-o poziție mai specială - a fost Ovidiu Marian.

OVIDIU MARIAN DĂ ORDINE ȘI... TOT EL LE EXECUTĂ

Dintr-un anumit punct de vedere, Rodica Borza a pus ieri punctul pe „i": „Atâta vreme cât un consilier e și șef de instituție e normal să asistăm la un conflict de interese. Două calități sunt reunite într-o singură persoană, Ovidiu Marian". Altfel spus același om dă ordine și tot el controlează execuția lor. „Cum este posibil - întreabă Borza - ca să se estimeze o anumită suprafață de către Drumuri municipale care apoi să ajungă de trei, patru ori mai mare. Ar trebui ca noi, C.L.M., să interzicem contractarea lucrărilor pe care noi le comandăm.

D. POPA CERE DEMISIA LUI MARIAN

Primarul DORU POPA a ținut să menționeze încă o dată faptul că el n-a avut niciodată nimic de împărțit cu directorul Ovidiu Marian și nu i-a făcut niciodată nici o reclamație. Deși, potrivit legii a spus Popa aș fi avut dreptul și obligația de a face personal aceste controale. „N-am putut însă să trec cu vederea toate aceste lucruri. Am fost bombardat cu reclamații și acuze vizavi de Societatea de Gospodărire Comunală. Unele reclamații au ajuns chiar până la Guvern și Președinție. Eu cred că e normal să se termine odată acest bâlci. Dacă cineva crede că nu e bine așa și nu are încredere în rezultatele contractelor făcute de executiv, eu sunt dispus să chem în control cel mai înalt for din țară. Dacă un singur cuvânt se va mai îndrepta împotriva mea, sunt dispus să sesizez Corpul de Control al Primului Ministru, MJ. și Parchetul."

Apoi, Popa le-a cerut membrilor echipei de control să se ridice în picioare, să-i vadă toată lumea. „Avem obligația să spunem arădenilor ce se întâmplă cu banii lor."

În continuare D. Popa a spus că singura lui dorință este ca legea să fie respectată întotdeauna. „Eu nu vreau să plătesc pentru nimeni... După părerea mea, acum, cel mai normal lucru ar fi ca dl. Marian să-și dea demisia".

MARIAN SPUNE CĂ ECHIPA DE CONTROL MINTE

Încet, încet, tensiunea din CLM începe să crească. Practic, o bucată bună de timp primarul și Ovidiu Marian monopolizează întreg CLM-ul, de parcă în sală nu s-ar găsi decât cei doi. După „speach"-ul lui Popa, urmează replica lui Marian: „Ceea ce se susține de către unii - că nu am vrut să pun la dispoziția echipei de control documentele societății sunt niște minciuni! Le-am dat acces nelimitat la absolut toate documentele. Ei au tras concluzii eronate pentru că habar n-au să le citească documentele și să le interpreteze legea. Vă rog imperios să le trimiteți altor organe de control. M-ați acuzat aici pe baza unor afirmații mincinoase. Tot ce s-a scris în raport e eronat. Este trist ca o echipă de control de specialiști ...".

ANGAJAȚII PRIMĂRIEI NU CEDEAZĂ ÎN FAȚA CONSILIERULUI MARIAN

După câteva secunde în care,în sală nu mai clipește nimeni, Popa se repliază: „Vreau să fie întrebați membrii echipei de control dacă au spus adevărul sau nu!" Atunci, intervine consilierul Popescu care se opune ca acest circ să ia amploare. Majoritatea consilierilor vor însă să audă cu urechile lor ce zic „controlorii". Primul care ia cuvântul este **Mircea Albu.** Acesta începe să citească ceva dar se împotmolește în mijlocul unei propoziții, neînțelegând niște cuvinte. Era vorba de plantarea unor trandafiri care - zice dl. Albu - nu prea corespund la... număr.

Urmează discuții contradictorii pe tema ... trandafirilor, din care n-am înțeles decât că - intenționat sau nu - cineva a confundat speciile. Sigur, problema care se punea acolo era cu decontarea unor anumite cheltuieli făcute de S.C. Gospodărirea Comunală.

După care Popa revine în prim-plan, solicitând membrilor Comisiei de control să răspundă la întrebarea dacă mint sau nu? Atunci d-na Maria Micea (membră și ea în Comisia de control) începe să înșiruie o serie de nereguli, depistate la S.C. G.C., susținând totodată faptul că la Gospodărirea Comunală nu i-au fost puse la dispoziție toate documentele de control.

Apoi disputa dintre primar și Ovidiu Marian s-a întețit, cei doi schimbând replici tăioase. * Popa: „Anul trecut ați băgat banii în buzunarul lui Siesta". * Marian: „Am vrut să facem ceva bun pentru arădeni." * Popa: „S-ar putea să vă pară rău". * Marian: „Nu știu cui o să-i pară rău". * Popa: „O să trimit notele de control primului-ministru cu rugămintea să le ia la purecat că eu n-am profesioniști."

În final, primarul Doru Popa a reafirmat faptul că el nu va mai putea colabora sub nici o formă cu directorul Ovidiu Marian și că va solicita consilierilor să se gândească bine și să ia o măsură în această privință.

COSMIN TRIF
Foto: **VIOREL MUSCA**

Trafic poștal suspendat

C.N. POȘTA ROMÂNĂ S.A., prin DIRECȚIA REGIONALĂ DE POȘTĂ TIMIȘOARA, anunță că datorită evenimentelor care au avut loc în data de 11.09.2001 în S.U.A., traficul poștal extern (obiecte de corespondență, mesagerie și trimiteri de poștă rapidă externă EMS) pe relațiile: S.U.A., Canada și Israel este momentan suspendat, până la o dată care va fi comunicată ulterior.

Loto 5/40 din 13 septembrie 2001

Varianta câștigătoare: 28 35 16 2 3 38

Joker

27 37 9 28 10 + 11

Nereguli contabile sancționate

Ofițeri de combatere a criminalității economico-financiare împreună cu comisari ai Gărzii Financiare Arad au continuat controalele pe la diverse societăți comerciale arădene. Astfel, au constatat că la S.C. Montana Tour SRL documentele contabile ale firmei nu erau înregistrate „la zi".

Pentru această deficiență, administratorul Hildeberg Csepni a fost sancționat cu o amendă de zece milioane lei.

C. T.

La Casa Județeană de Pensii

EXECUTĂRILE SILITE AU LUAT LOCUL AMENZILOR

Determinarea Casei Județene de Pensii (CJP) de a recupera de la agenții economici sumele pe care aceștia le datorează la CAS nu este o glumă.

Iar când spunem asta ne gândim la astronomica sumă de 908 miliarde de lei restante pe care le au firmele din județul Arad la bugetul asigurărilor sociale de stat, sumă care nu mai poate fi trecută cu vederea.

După cum ne informa dl. Mihai Bergea, directorul Direcției colectare contribuții din cadrul CJP Arad, pe lângă amenzile substanțiale pe care CJP le aplică datornicilor, se va lua și măsura executării silite a acestora.

Procedura executării silite cuprinde următoarele etape: poprirea conturilor, sechestru asupra bunurilor mobile și apoi ipotecă asupra bunurilor imobile în vederea organizării de licitații pentru recuperarea debitelor.

Referitor la acest din urmă aspect, săptămâna viitoare, în urma sechestrării bunurilor, se vor organiza licitații la două firme din Arad.

Este vorba de ELCO SA, care are datorii față de bugetul asigurărilor sociale de stat în valoare de patru miliarde și jumătate și de FALCO TRADE ROMÂNIA, care are debite de două miliarde de lei.

NICOLAE OPREAN

„SPORTIVII ARĂDENI VOR AVEA UN CUVÂNT GREU DE SPUS ÎN LUPTELE ROMÂNEȘTI”

◆ afirmă Vasile Pușcașu, secretar general al Federației Române de Lupte

Invitat special la cea de-a opta ediție a turneului internațional „Memorialul Teodor Blidar - Roman Codreanu” la lupte greco-romane, desfășurată în orașul nostru la sfârșitul săptămânii trecute, medaliatul cu aur la Jocurile Olimpice de la Moscova - 1980, actualmente secretar general al F.R.L., domnul Vasile Pușcașu s-a lăsat antrenat într-o scurtă discuție despre trecutul, prezentul și viitorul luptelor românești. Iată ce a ieșit ...

– În primul rând ce amintiri vă leagă de cele două glorii arădene, Teodor Blidar și Roman Codreanu?

– Cu maestrul Blidar nu am prea avut multe contacte, fiind din generații diferite. În schimb am făcut cunoștință cu elevii pregătiți exemplar de dânsul, printre care și regretatul Romică Codreanu. Concurând la categorii aproximativ apropiate, +100 kg, în cadrul lotului național am avut posibilitatea să ne antrenăm mult împreună. Ca o amintire despre Romică, mi-a rămas întipărită în minte privirea pierdută a puternicului luptător, în momentul când a aflat de decesul mamei sale. Acest lucru se petrecea în anul 1978, în Mexic, unde ne aflam într-un stagiu de pregătire cu lotul național de lupte greco-romane.

– Ce sentiment vă încearcă astăzi, când colegul și prietenul dumneavoastră nu mai există?

– Un imens regret. Văd însă, în fiul său Răzvan un continuator al drumului pe care cu atâta demnitate și corectitudine a mers Romică Codreanu. Apoi, prin organizarea ireproșabilă a acestui memorial de către CSȘ Gloria și Astra Arad observ cât de mult au însemnat Teodor Blidar și Roman Codreanu pentru sportul arădean.

– Se mai organizează în țară astfel de turnee neoficiale?

– Cu toate că în lumea luptelor se învârt puțini bani, fiecare club care se respectă încearcă să organizeze anual măcar un turneu în afara competițiilor oficiale. Se caută mereu invitarea unor grupări străine, pentru ca sportivii români atunci când iau startul în întrecerile internaționale să știe exact la ce nivel se situează în comparație cu celelalte țări. Așa după cum s-a văzut și aici, la Arad, valorile sunt în general apropiate, nu există diferențe mari între luptătorii străini și cei români.

– Și totuși, care a fost ultima medalie câștigată de un sportiv român pe plan internațional?

– La mijlocul lunii trecute, în Uzbekistan, cu ocazia Campionatelor Mondiale rezervate juniorilor, băcăuanul Eusebiu Deaconu a cucerit „argintul”. E un luptător de mare perspectivă, care are toate șansele să ajungă în „vârf” într-un viitor apropiat.

– Despre sportivii arădeni ce ne puteți spune?

– CSȘ Gloria-Astra Arad are o sumedenie de juniori și cadeți de valoare, care, pregătiți cu aceeași seriozitate ca și până acum, vor avea un cuvânt greu de spus atât la nivel național cât și internațional. La seniori, deocamdată doar Adrian Oszda (ctg. 69 kg) este inclus în lotul național care va participa între 26-30 septembrie la Campionatele Mondiale de la New York (SUA), n.a. - incerte în urma atentatelor teroriste de marți.

– Cum se implică efectiv Federația în pregătirea loturilor naționale?

– De anul trecut, când structurile F.R.L.-ului au suferit schimbări radicale a apărut un nou plan de bătaie în vederea obținerii de rezultate de prestigiu în luptele românești. Spre exemplu s-a trecut la întinerirea masivă a loturilor naționale și numirea în fruntea acestora a doi antrenori tineri: Ioan Butucan (SC Bacău) și Victor Baciu (CSȘ Botoșani). Apoi, în perioada 4-9 iulie a anului în curs am organizat la Brașov un puternic turneu internațional, la care au participat campioni mondiali, europeni și chiar olimpici din ultimii cinci ani. A fost o experiență benefică pentru sportivii români, care la rândul lor, vor onora unele invitații de peste hotare.

– Sunteți mulțumit de bugetul alocat Federației Române de Lupte?

– Ca și în cazul majorității ramurilor sportive domnește sărăcia. Noi, FRL-ul avem un contract special cu Ministerul Tineretului și Sportului prin care ni se pun la dispoziție fonduri în funcție de rezultate. Adică, înainte dăm și de abia apoi primim. Sponsorii la fel, nu se orientează spre lupte decât dacă le garantezi performanța.

– În aceste condiții, cum vedeți viitorul luptelor din România?

– Banii nu înseamnă totul. În primul rând trebuie să practici luptele din pasiune, să-ți sacrifici tinerețea pentru a ajunge cineva în lumea sportului. Îmbucurător este faptul că stăm destul de bine la nivelul copiilor și cadeților, deci nu ar trebui să ne facem griji în privința viitorului. Sunt convins că la Jocurile Olimpice de la Atena vom prezenta o echipă competitivă ce va cuceri cel puțin 2-3 medalii.

A consemnat
CĂLIN MNERIE

ADEVĂRATUL EXAMEN

Pentru a doua oară în acest an, UTA se va deplasa în zona Maramureșului, pentru a da piept într-un meci oficial cu echipa F. C. Baia Mare. Acest lucru nu trebuia să se întâmple pentru că gruparea patronată de Heinrich Schorsch și-a câștigat dreptul să evolueze în prima divizie, dar, din considerente financiare, și-a vândut locul ca la piață, în beneficiul lui F. C. M. Bacău. Așa că maramureșenii au luat startul într-o nouă ediție a Diviziei B și au făcut-o cât se poate de autoritar, acumulând maximum de puncte din cinci jocuri și chiar dacă nu o declară răspicat vizează din nou intrarea în elită. În aceste condiții, misiunea Bătrânei Doamne pare una extrem de dificilă, dar nu imposibilă, având în vedere evoluțiile curajoase, încununate cu câștigarea a 9 puncte, a lui Botiș et comp., în acest debut de sezon.

AVANCRONICA ETAPEI

Este evident pentru toată lumea că examenul de la Baia Mare poate spune multe despre „făina” din care este făcută echipa fanion a Aradului. **„Dacă scoatem un rezultat bun ne vom înscrie printre protagonistele seriei. În caz contrar, vom rămâne o formație modestă, de pluton”**, sunt chiar cuvintele antrenorului „albroșilor”, Ionuț Popa, care pune mare preț pe „duelul” cu băimărenii. Conducând - ca de obicei - câte două antrenamente pe zi, excepție făcând ziua de miercuri, când în „amicale” seniorii au învins pe West Pecica cu 3-0 (goluri Miculescu, Turcan și Piț), iar juniorii pe Vulturii Socodor cu 2-0 (marcatori Bier și Gafița), Mister a încercat să pună la punct sistemul zonal, cheia succesului și în „ciocnirea” cu liderul. Apoi, în testele amintite, nigerianul Precious s-a mișcat mai bine decât la debutul său oficial la UTA și poate constitui o soluție pentru partea a doua a întâlnirii de la Baia Mare. Alături de Kent (suspendat) și Demian (accidentat), nu se va urca mâine în autocar nici mijlocașul Buhuș, care a devenit, în ultimul moment, indisponibil. Așadar, primul „11” nu poate arăta decât astfel: **Mârne-Panin, Zaha, Botiș, Panaitescu-Drida, Todea, Luca, Ciubăncan-A.Drăgan, Miculescu.**

În tabăra gazdelor noastre de sâmbătă domnește optimismul. Maramureșenii nici nu consideră să nu își treacă în cont cel de-al șaselea succes din acest campionat, deși sunt conștienți că partida împotriva Bătrânei Doamne va aduce pe tapet - în virtutea tradiției - ambiții și orgolii suplimentare. Contactat telefonic, președintele Consiliului de Administrație, al F.C. Baia Mare Iustin Balaj, ne-a mărturisit următoarele: **„Din pricina vremii nefavorabile, am fost obligați să ne antrenăm pe niște terenuri impracticabile, iar acest lucru ar putea constitui un dezavantaj în meciul de sâmbătă. Eu sper totuși că vom învinge în urma unui joc plăcut ochiului.”** Pentru că Bălan, Molnar și Sabău sunt accidentați, tehnicianul Costel Orac trebuie să umble puțin la formula câștigătoare din primele etape. În meciul cu „textiliștii” aceasta ar putea fi: **Pap Deac-Cânu, Ciocan, Pașcovici, Cornea-Dumitrașcu, Pelecaci, Ghenți, G. Bar-Bilașco, Negrean.**

Partida din Dealul Florilor va începe la ora 11,00 și va fi arbitrată de Ciprian Paraschiv (Iași) - la centru, Cristinel Stărică (Iași) și Ștefan Munteanu (Comănești) - asistenți.

Celelalte jocuri ale rundei a VI-a a Diviziei B - seria a II-a sunt: Apulum A. Iulia-M. Zlatna, ASA Tg. Mureș-Pandurii Tg. Jiu, F. C. Bihor-Olimpia Satu Mare, Extensiv Craiova-Jiul Petroșani, Industria Sârmei Câmpia Turzii-Internațional Pitești, Poli Timișoara-Gaz Metan Mediaș, CSM Reșița-U Cluj.

CĂLIN MNERIE

Mârne și Botiș, doi dintre cei mai constanți fotbaliști „alb-roșii” în acest debut de campionat, privesc cu încredere meciul de la Baia Mare

Foto: **ȘT. MATYAȘ**

În „cazul West Petrom-Tricotaje”

Ștefăligă și Irimia suspendați - Țamboi amânat

Ieri, în cadrul ședinței Comisiei Campionatului Național, din cadrul Federației Române de Fotbal, au fost luate în discuție evenimentele de la meciul dintre West Petrom Pecica și Tricotaje Ineu.

În primul rând, trebuie să repetăm că arbitrii acestui joc completau raportul și la 45 de minute de la finalul partidei, iar la comisie acest raport a fost considerat confuz, atât al arbitrului Laurențiu Dansa, cât și a observatorului Leontin Selejan.

În aceste condiții, cei de la Tricotaje Ineu au primit următoarele sancțiuni: Ștefăligă - care a ripostat la o provocare a antrenorului „petrolist” Alexandru Țamboi, a fost suspendat o etapă, iar celălalt echipier al Tricotajelor, Cristian Irimia, care a lovit arbitrul, a primit nu mai puțin de patru etape de suspendare.

De cealaltă parte, în discuție nu a fost luată nici suspendarea terenului petican, nici amendarea clubului West Petrom. În schimb, la proxima ședință a Comisiei tehnice din cadrul FRF va fi judecat antrenorul Alexandru Țamboi. Din informațiile pe care le deținem, Țamboi e pasibil de a fi suspendat un an și amendat.

Deocamdată așteptăm!

LEO SFÂRA

Programul competițiilor

■ **Fotbal.** În Divizia C, sâmbătă, ora 11, se dispută meciurile: **Tricotaje Ineu - Metalurgistul Cugir, Telecom Arad - Soda Ocna Mureș.**

* În Divizia D-Rowo: **Sâmbătă, ora 17: Universitatea Arad - Romvest**, Păulișana Păuliș - Comera, Frontiera Curtici - Gloria Arad, Șoimii Pâncota - Crișul Chișineu Criș. **Duminică, ora 17:** Șiriana Șiria - Șoimii Lipova, Înfrățirea Iratoșu - Armonia Ineu, Progresul Pecica - Victoria Nădlac (ora 11), Tricoul Roșu Satu Nou - Vulturii Socodor.

* În „Onoare”, duminică, ora 17; **Seria A:** Zimandul Nou - Felnac, Bârzava - Șeitin, Sânleani - Satu Mare, Zimand Cuz - Ghioroc, Glogovăț '99 - Macea, Zăbrani - Covăsânț, Sântana - Dorobanți, Vinga - Sp. German. **Seria B:** Beliu - Gurahonț, Cr. Sebiș - Berechiu (ora 11), Sintea Mare - Șepreuș, Țipari - Dezna, Nădab - Șicula, Bocsig - Apateu. Șimand și Hășmaș stau.

* În „Promoție”, duminică, ora 17; **Seria A:** Munar - Frumușeni, Fântânele - Cruceni, Secusigiu - Semlac, Miniș - Săvârșin, Mailat - Mândruloc, Zădăreni - Căpâlnaș, Ususău - Mănăștur. **Seria B:** Olari - Horia (sâmbătă), Agrișu Mare - Chier, Nadăș-Chereluș, Seleuș - Drauț, Dud - Zărand, Protguard - Nădab. **Seria C:** Lunca Teuzului - Gurba - Bârsa, Vârfurile - Cermei, Hălmagiu - Șomoșcheș. Buteni stă.

■ **Hipism.** Sâmbătă, ora 12, pe Hipodromul din Arad, are loc un concurs hipic cu participare internațională: Iugoslavia, Ungaria și România. Vor avea loc curse de galop, trap, obstacole și atelaje.

■ **Box.** Sâmbătă, ora 11, are loc, la Arena Motorul din Aradul Nou, a XXIII-a ediție a Centurii Aradului la box.

■ **Handbal.** Sâmbătă, ora 10, la Sala Sporturilor „Victoria”, în cadrul Diviziei A la handbal feminin, are loc meciul: **Sabina UVVG Arad - Unirea Sânnicolaul Mare.**

■ **Rugby.** Sâmbătă, ora 10, pe stadionul Aris, în cadrul Diviziei A la rugby, are loc meciul: **Contor Zenner C.S.U. Aurel Vlaicu Arad - IAMT Oradea.**

■ **Baschet.** Sâmbătă, ora 9,30 (Sala Decebal) și ora 16, la Sala Sporturilor, are loc un turneu de juniori.

Baschet feminin

Astăzi încep „europenele” de senioare

ROMÂNIA NU E FAVORITĂ, DAR POATE FURNIZA SURPRIZE

În Franța încep astăzi jocurile Campionatului European de baschet feminin, competiție la care și reprezentativa de senioare a țării noastre a obținut calificarea. Echipa pregătită de George Mandache și Magda Jerebie a ajuns încă de miercuri la Orleans, locul de desfășurare a partidelor Grupei A.

Din păcate, una dintre jucătoarele de bază ale României, Laura Nițulescu nu a mai făcut deplasarea în Franța. Ea nu a mai putut fi recuperată, după accidentarea suferită la genunchi și a ratat „europenele”. Pentru că nici Diana Ciupe-Pop nu e sută la sută aptă de o întrecere de asemenea anvergură, antrenorul Mandache a apelat la Anne-Marie Părău, care e mezina lotului „tricolor”.

Astfel, cu cinci jucătoare de la BC ICIM Arad în lot, reprezentativa României se va baza pe următoarele 12 jucătoare: **Anca Stoenescu, Andra Mandache, Anne-Marie Părău, Bianca Drăguș, Cristina Matei (toate BC ICIM Arad), Florina Pașcalău, Anca Nițulescu, Simona Nicolae (Livas Târgoviște), Daniela Colceag (Sportul), Larisa Toma (Rapid), Diana Ciupe-Pop (Ungaria) și Monica Broșovșky (Ungaria).**

România nu e cotată cu șanse prea mari de a se califica în „sferturi”, chiar dacă antrenorul George Mandache e optimist: **„Merg patru mai departe, de ce n-am spera? Avem șansa noastră, chiar dacă suntem desconsiderați. Această echipă a României poate învinge pe oricine dar și poate fi învinsă oricând.”**

În primul joc, România întâlnește echipa gazdă, Franța, în această seară, de la ora 21,00. **„Va fi un meci infernal. Am învins rezervele Franței la Jocurile Francofone, dar acum alta va fi situația. Ne vom juca șansa și, poate, cine știe...”** - a spus dl. Mandache.

Iată programul meciurilor României, din faza grupelor, pe zile, ore și transmisiuni TV.

● **Astăzi, ora 21,00**: Franța - România

● **Sâmbătă, ora 18,30**: România - Polonia

● **Duminică, ora 16,00**: România - Spania (înregistrare TVR 2, ora 20,30)

● **Marți, ora 16,00**: Ucraina - România (înregistrare TVR 2, ora 23,30)

● **Miercuri, ora 16,00**: România - Iugoslavia (înregistrare TVR 2, ora 23,30)

Să mai spunem că în cealaltă grupă se bat pentru accederea în „sferturi” următoarele echipe: Cehia, Ungaria, Grecia, Slovacia, Lituania și Rusia.

Primele cinci clasate în ierarhia finală a „europenelor” obțin automat dreptul de participare la Campionatul Mondial de anul viitor, din China.

DANIEL SCRIDON

TV supliment
ADEVĂRUL
Programele săptămânii 14 - 20 septembrie 2001

Presa americană a făcut un efort imens pentru a transmite imagini din locurile afectate de atentatele teroriste

Televiziunea a devenit un loc de adunare pentru întreaga națiune americană, marți, cînd a difuzat inimaginabile scene în care a putut fi văzut în direct al doilea atac terorist asupra World Trade Center și apoi prăbușirea turnurilor gemene, simbol al Manhattanului, se arată într-un material apărut pe site-ul CNN.

Ziarele au scos imediat ediții speciale. Cele mai multe titluri spuneau simplu "Terror".

„Cînd primul dintre cele două avioane a lovit World Trade Center, cu puțin înainte de ora 9.00 a.m, întreaga presă a fost pusă în mișcare, într-un extraordinar efort de a descrie tot ceea ce se întîmplă.

Catastrofele aveau însă loc mai rapid decît ar fi putut televiziunea să le detalieze: un avion s-a prăbușit peste Pentagon, un alt accident a avut loc în Pennsylvania, clădirile federale erau evacuate în întreaga țară.

Comentatorii au încercat să-și păstreze calmul. "Acesta este cel mai grav atac asupra Statelor Unite de la Pearl Harbor", a spus Tom Browak de la NBC.

Ziarele din întreaga țară au reacționat. Pentru Morning Star din Wilmington a fost vorba de prima ediție specială din 1963, cînd a anunțat asasinarea președintelui John F. Kenndey. Wall Street Journal și-a evacuat sediul, aflat la patru străzi distanță de World Trade Center, dar a apărut miercuri, echipa sa lucrînd acasă sau la centrul tehnic din New Jersey.

Traficul pe internet s-a încetinit din cauza creșterii enorme a solicitărilor de date. Motorul de căutare Google îi îndemna pe cei care căutau știri să opească calculatorul și să deschidă radioul și televizorul.

Cu camerele de televiziune atintite asupra turnului World Trade Center din care ieșeau coloane de fum, telespectatorii au putut vedea în direct al doilea avion lovind celălalt turn și explodînd într-o mare de flăcări. Televiziunile au transmis apoi, tot în direct, prăbușirea ambelor turnuri. Au urmat scenele cu new-yorkezi alergînd prin nori de cenușă și praf, unii acoperiți de sînge. Străzile arătau ca după bombardament, pline de cenușă și resturi, o scenă pe care Brokaw a descris-o ca fiind asemănătoarea cu "o iarnă nucleară".

O victimă a fost văzută pe CBS, căzînd ca o păpușă din World Trade Center. Impactul cu pămîntul nu a fost arătat.

CNN a prezentat un plan al traseului urmat de avionul deturnat, în care s-a putut vedea cum aparatul care se îndrepta spre vest, de la Boston, a luat-o brusc către sud în apropiere de Albany, plecînd către Hudson Valley și New York City.

Don Dahler, corespondent al ABC News, se afla în apartamentul său, la patru străzi distanță de World Trade Center cînd a auzit coliziunea primului avion. El a telefonat imediat la "Good Morning America" și a intrat în direct. "A fost un sunet foarte asemănător cu cel al unei rachete militare", a spus el. "Am știut imediat că s-a întîmplat ceva îngrozitor", a continuat Dahler.

Cele mai importante posturi de televiziune au suspendat orice program, fiind de acord să-și împrumute reciproc toate imaginile cu atacul terorist și urmările sale, aceasta la sugestia lui Don Hewitt, creatorul emisiunii "60 Minutes".

Extrem de afectată, Asleigh Banfield de la MSNBC a descris felul în care cădeau peste ea resturile turnurilor, după prăbușire. Corespondentul CNBC, Ron Insana, cu costumul acoperit de cenușă, a povestit cum a alergat pentru a se adăposti și s-a ascuns într-o mașină parcată cînd s-a prăbușit turnul. "Nu am văzut niciodată așa ceva", a declarat cu respirația tăiată Banfield. "Totul arată ca o zonă de război. Cînd s-a apropiat norul de cenușă, praf și resturi, se putea simți forța cu care înainta", a continuat ea.

EXCLUSIV AL - PLAST SRL ARAD
PRODUCE ȘI MONTEAZĂ
UȘI ȘI FERESTRE DIN PVC ȘI ALUMINIU
cu geam TERMOPAN, PANEL sau MDF
ARAD, Str. Pădurii 91 A, Tel: 210280
(2059709)

CONSTRUCTION HOUSE S.R.L. Arad
VINDE EN-GROS ȘI EN-DETAIL ÎN DIFERITE VARIANTE ȘI TERMENE DE PLATĂ:
MOBILIER BAIE IMPORT ȘI OBIECTE SANITARE
Uși, ferestre, pal, placaj, dușumele, lambriuri cât și toată gama de MATERIALE DE CONSTRUCȚII prin depozitele din ARAD, Str. Pădurii nr.49 și 91/A Tel: 254457 și 214633
Angajăm TÂMPLARI cu experiență în domeniu

ROMMAT CONSTRUCTII
Vinde din depozitele sale din Arad situate în
■ Calea 6 Vânători nr. 55A (lângă Frigorifer) tel. 091.219.625
■ Calea Zimandului nr. 3 (la Electrica) tel. 057-252.020
ORAR Luni-Vineri 08-17, Sâmbătă 08-12
- oțel beton
- oțel PC 52 toate dimensiunile
- cornier
- cărămidă refractară (șamotă)
- cărămidă eficientă
- cărămidă dublu presată
- cărămidă pentru coș
- mortar refractar (praf de șamotă)
- silicat de sodiu (apă de sticlă)
- BCA toate dimensiunile — la cantități mari se asigură transport la domiciliul în Arad și județ
- ciment
- ciment alb
- var
- ipsos
- carton asfalt
- plăci de azbociment
- plasă RABITZ
- plasă de gard
NOU!
(C.A.)

TIPĂRITURI PENTRU ȘCOLI
TIPĂREȘTE LA COMANDĂ:
- carnete de elev - cls.I-XII
- cataloage - cls. I-XII
- legitimații
- registre intrare-ieșire
- foi matricole
- condice de prezență
- diplome
- carnețele inscripționate
- repertoare
- coli cu antet
- caiete tematice
- reviste școlare
- ziare
- hărți
- diferite materiale didactice
- calendare pentru 2002
Tipografia MEDIAGRAF
Pentru aceste tipărituri acordăm regim de urgență pentru executarea la data stabilită.
Pentru școlile care comandă tipărituri cu un tiraj mare ACORDĂM reduceri de preț.
RUGĂM PE CEI INTERESAȚI, conducerile școlilor din municipiul și județul Arad să ne contacteze la telefonul 250.902 sau 250.920 în vederea lansării comenzilor.
Nu uitați
S.C. MEDIAGRAF S.A.
se află în ARAD, str. Feleacului
(lângă Complexul comercial Jackson).
(G)

TVR 1

7,00 Jurnalul de dimineață
7,15 Practic matinal
9,20 Jurnal
9,30 Zorro - s.
10,20 TVR Craiova
10,00 TVR Cluj-Napoca
11,45 TVR Iași
12,30 TVR Timișoara
13,15 Pasiuni - rel.
14,00 Jurnalul de prânz
14,10 Infomania
14,30 Interesul general
15,30 Tribuna partidelor parlamentare
16,00 Lumea și noi
16,30 Drepturile omului
17,30 O idee pe zi pentru România
17,40 Personalul de Costinești
18,55 Alege muzica!
19,25 George și Leo - s.
19,50 Agenda Festivalului „George Enescu"
20,00 Jurnal, meteo, sport
20,40 Sport
(●) 20,45 Ploaia de stele
22,15 Totul la vedere - doc.
23,10 Jurnalul de noapte
23,25 Profesioniștii
(▲) 0,25 Mireasa lui Chucky - f. SUA, 1998
2,00 Jurnal, meteo
2,45 Profesioniștii - rel.

TVR 2

7,00 Femeia misterioasă - rel.
7,50 Poftă bună!
8,05 Desene animate
9,20 Prețul succesului - rel.
9,50 Fete vesele - s.
10,15 Călătorind prin țară
10,45 Știri
10,50 Misiune pe chei - s., rel.
11,45 Transilvania insolit - rel.
12,15 Camera de gardă - rel.
12,50 Femeia misterioasă - s.
13,40 Nisipurile secolelor - doc.
14,10 Desene animate
15,30 Știri
15,35 Samuraiul - s.
16,20 Veni, video, vici!
16,35 Din goana trenului
17,00 Festivalul „George Enescu", 20001
19,10 Vară pentru 2
20,25 Televiziunea, dragostea mea!
21,25 D'ale lu' Mitică
22,25 Știri
22,30 Festivalul George Enescu, 2001
0,30 TV Mesager
1,00 Fete vesele - s., rel.
1,25 Vară pentru 2 - rel.
2,40 Arta apărării - rel.
3,10 Mit și istorie - rel.

PRO TV

7,00 Bună dimineața!
8,00 Știrile Pro TV - Ziarul dimineții tale
9,00 Tânăr și neliniștit - rel.
10,00 Monștrii - s.
10,50 Ani de liceu - s.
(●) 11,30 Lupta cu zeii - rel.
(●) 13,15 Robocop - f., rel.
15,15 Melrose Place - s.
17,00 Știrile Pro TV
17,15 Drumul spre succes în Melrose Place și Beverly Hills - s. episod special
18,05 Tânăr și neliniștit - s.
19,00 Știrile Pro TV
(●) 20,00 Călători prin timp - f. SF SUA, 1999
22,00 Rokeno
(●) 22,10 O familie de polițiști 3 - f. SUA/ Canada, 1999, cu Charles Bronson
(●) 0,00 Tărâmul necunoscut - f. SF Anglia, 1999
(●) 1,45 O iubire de-o vacanță - comed. Anglia/ Franța/Finlanda, 1998
3,45 Monștrii - s., rel.
4,30 Melrose Place - s., rel.
6,00 Drumul spre succes în Melrose Place și Beverly Hills - rel.

ANTENA 1-TV ARAD

7,00 Observator
8,00 Știri TVA - rel.
8,20 Pactul de stabilitate - rel.
8,40 Publicitate
8,50 Hoinar prin țară
9,10 Divertisment
9,30 Robocop - d. a.
10,00 Al șaptelea manuscris - f. av. SUA - ultimul episod
12,00 Labirintul pasiunii - s.
13,00 Știrile amiezii
13,15 Comando spațial - f., rel.
15,00 Gelsor Open Romania 2001
17,00 Știri TVA
17,20 Drumul spre Santiago - ultima parte
19,00 Observator
19,45 Sport
19,50 Vânătoarea lui Octombrie Roșu - f. av. SUA, 1990
21,57 Publicitate TVA
22,00 Observator
22,25 Sport
22,30 Postmortem - f. SUA
0,30 Prețul libertății - f. SUA
2,30 Observator - rel.
3,30 Scandalul - s.
4,30 Cosas del Amor - s.

PRIMA TV

7,00 Desene animate
8,00 Prima Mix!
13,00 Cu Tibanu' la pescuit și vânătoare
14,00 Obiectiv - rel.
15,00 Comisarul Rex - s.
16,00 Salvați de clopoțel - s.
17,00 Impact
17,30 Real TV
18,00 Focus
19,00 Camera de râs
19,30 Strada Milion
20,00 Vrei să fii miliardar?
21,00 Vulcanul - f. SUA, 1997, cu Tommy Lee Jones, Anne Heche
23,00 Focus
23,30 Comisarul Rex - s.
0,30 Camera de râs
1,00 Strada Milion - rel.

ANIMAL PLANET

8,00 În lumea animalelor
8,30 Lassie
9,00 Noile aventuri ale lui Jeff Corwin
10,00 Animalele lui Aspinall
10,30 Parcul maimuțelor
11,00 Salvați și salvatori
12,00 Premiile animalelor
12,06 Câini utilitari
13,06 Salvați animalele!
13,36 Premiile animalelor
13,42 Povestiri de la zoo
14,12 Vânătorul de crocodili
15,12 Premiile animalelor
15,18 Veterinari în Africa
15,48 Reportaje de la zoo
16,18 Spectacolul păsărilor
16,48 Premiile animalelor
16,54 Rase de câini - 2 ep.
17,54 O turmă de familie
18,54 Premiile animalelor
19,00 Salvați și salvatori - 2 ep.
20,00 Salvați animalele!
20,30 Premiile animalelor
20,36 Medicul veterinar
21,06 Animalele de la A la Z
22,06 Premiile animalelor
22,12 Termitele atacă
23,12 Reportaje de la zoo
23,42 Premiile animalelor
23,48 Universul tainic al rechinilor
0,48 Urgențe veterinare

ATOMIC TV

7,00 Selector
10,25 Reactor - rel.
10,30 Selector
11,00 Atomix - rel.
14,00 Interactiv
15,30 Proaspete și fierbinți
15,55 Reactor - știrile zilei
16,00 Vot
17,00 Selector
19,00 Atomix
21,55 Reactor - știrile zilei
22,00 Selector
23,00 Vibrații - rel.
0,00 Insomnia

BUDAPESTA 1

6,42 Matinal; 6,45 Lumea satului; 7,00 Matinal; **9,30 Top modell** - s.; 10,05 Magazin matinal; **12,05 Dempsey și Makepeace** - s.; 13,00 Știri; 14,00 magazin regional; 14,50 Artă populară; **15,05 Căldură tropicală** - s.; 16,00 Emisiunea pensionarilor; 16,30 Tenis ATP - Diego Open; 18,05 Marsupilami - s., d.a.; 18,30 Stelele de aproape - mag. distractiv; 19,00 Știri; 19,15 Poveste; 19,30 Fereastra - mag. informativ; 20,30 Jurnal; 21,05 Show de ziua Mariei; 23,00 Știri; 23,05 Aktual; 23,25 Tema zilei; 23,45 Duett -talkshow; **0,15 Vremea țiganilor - f. Iugoslavia, 1989**, regia Emir Kusturica

RTL KLUB

7,30 Matinal; 10,05 Clubul rețetelor; **10,20 Iubire interzisă** - rel.; **10,45 Senora** - rel.; 11,35 Top Shop; 12,30 Matinal; 13,25 Clubul rețetelor; 14,00 Știri; 14,15 Cavalcadă - magazin; **14,20 Elena și băieții** - s.; **14,50 Babylon 5** - s.; **15,35 Milagros - s.; 16,25 Terra nostra - s.; 17,25 Celebri și bogați - s.**; 18,20 Monika - show; 19,10 Întâlniri; 19,30 Știri; 19,55 Fii și tu milionar!; 20,25 Fokus; **20,55 Între prieteni - s.; 21,25 Interes de stat - f. acț. SUA, 1997, cu Clint Eastwood, Gene Hackman; 23,40 Helo, Sarajevo! - f. război. Anglia-SUA, 1997, cu Woody Harrelson;** 1,30 Sport; 1,35 Știri; **1,55 Melrose Place - s.,**; 2,45 Focus

DUNA TV

6,30 Matinal; 9,40 Kismark - doc. Ungaria; 9,45 Revoluția calității - doc.; 10,50 Potecă pe vârful lumii - doc. 13/13; **11,05 Necunoscutul cunoscut - f.** basm Ungaria; 12,50 Știri; 13,20 Deasupra hotarelor; 13,50 Portret episcop martor; 14,50 Körmöcbanya - doc. Ungaria 1999; 15,20 Realitate virtuală, revoluție digitală; 15,45 Odiseea galactică - doc. japonez; 16,45 Familia, cu mic, cu mare - s.; 18,00 Calendar -. magazin; 19,00 Știri, sport; 19,30 Desene animate; 20,00 Casă cu curte - mag.; 20,35 Bob Marley - portret Anglia; 21,50 Fotografii celebre; 22,00 Știri; **22,35 Seri moscovite - dramă Italia-Franța, 1994**; 0,05 Știri; 0,20 Unde-i ucigașul? - comed. pol. Polonia, 1999

VĂ RECOMANDĂM

PRIMA TV - 21,00 Vulcanul - f. SUA, 1997, cu Tommy Lee Jones, Anne Heche

RADIO EUROPA FM (89,3 MHz)

6,00-10,00 Deșteptarea - cu Gabi Dobroiu (7,00 Jurnalul de dimineață); 10,00 Europa Express cu George Zafiu; 13,00 Jurnalul de prânz; 13,30 România în direct cu R. Turcescu; 14,00 Drum cu prioritate cu Radu Constantinescu; 18,00 Jurnalul de seară; 18,30 Interviurile Europa FM; 19,00 Clubul de seară cu Denis Ciulinaru; 22,00 Jurnalul de noapte; 22,30 Infomanią cu Dan Goanță; 23,00 Europa lângă tine.

VĂ RECOMANDĂM

HBO - 13,15 Tess - f. Franța/Marea Britanie, 1979, cu Nastassja Kinski, John Bett, regia Roman Polanski

TELE 7 ABC

7,00 Muzică
10,00 La ordinea zilei - rel.
11,00 Muzică
12,00 Reporter Tele 7 - rel.
12,30 Buletin de știri
12,40 Reporter Tele 7 - rel.
13,30 Muzică
15,30 Documentar
16,00 Muzică
18,00 Germania astăzi - doc.
18,30 As show
19,29 Telecaricatura zilei
19,30 La ordinea zilei
20,30 Muzică
21,00 Telejurnal
21,45 Loto. Pariul Trio
21,50 Caleidoscopul artelor - doc.
22,30 Telemedicina
23,30 Loto. Joker. Pariul Trio
23,45 Muzică
6,00 Telejurnal - rel.

HBO

8,00 La bine și la rău - comedie, SUA, 1997
9,55 Ironia soartei - dramă, SUA, 1999
12,05 Tess - dramă, Franța/Anglia, 1979
14,50 Marțianul meu sonat - comedie, SUA, 1999
16,25 Orașul întunecat - SF, SUA, 1998
18,05 Martor sub protecție - thriller, SUA, 1999
20,00 Cavalerul de onoare - comedie romantică, Italia, 1998
21,45 Stargate SG-1 - s.
22,30 Pasiune în deșert - dramă, SUA, 1998
0,00 Rat Pack - dramă, SUA, 1998
2,00 Povestirile doamnei Chatterley - s.

TV ACASĂ

7,00 Știrile de Acasă - rel.
7,30 La casa de vis - rel.
8,00 Amor latino - rel.
9,00 Îngerașul - rel.
10,05 Acasă la bunica - rel.
10,15 Betty cea urâtă - rel.
(●) 11,15 De 3 x femeie - rel.
12,15 Dădaca - rel.
12,40 Terra nostra - rel.
13,35 Iubire fără limite - s.
15,30 Războiul pasiunilor - s.
16,30 Dragoste nebună - s.
17,20 Acasă la bunica
17,30 Amor latino - s.
18,20 Căsuța poveștilor
18,30 Știrile de Acasă
19,00 Îngerașul - s.
20,00 Betty cea urâtă - s.
(●) 21,00 De 3 x femeie
22,00 Terra nostra - s.
23,00 Dădaca - s.
23,30 Știrile de Acasă - rel.
0,00 90-60-90 Fotomodele - s.
0,50 Sânge din sângele meu - s.
(●) 1,45 De 3 x femeie - rel.
2,45 Muzica de Acasă
3,45 Acasă la români - rel.

TV RCS

8,55 Deschiderea programului
9,00 Maeștrii cascadoriei - rel.
9,45 Preciosa - rel.
10,30 Desene animate
11,00 Știrile RCS - rel.
12,00 Promisiuni - film, rel.
13,30 Știrile RCS - rel.
14,00 Casa de nebuni - s.
14,30 Kelly - s.
15,00 Farmacia de serviciu - s.
15,30 World Steam Today - s.
16,00 Emisiune în limba maghiară
17,00 Muzică populară
17,30 Atlantis Family Playhouse - s.
17,55 Aventurile lui Huck - s.
18,15 Știrile RCS
19,00 Preciosa - s.
20,00 Cameleonul - film
21,30 Canguros - s.
22,00 Știrile RCS
22,30 Roboții - film
(■) 0,00 Erotica
5,00 Închiderea programului

DISCOVERY

10,00 Pe aripile vântului
10,25 Rechinii
10,55 Câmpuri de bătălie
11,50 Meșterul tâmplar
12,15 Aventuri culinare
12,45 Cum fac animalele?
13,40 Comorile pierdute ale antichității
14,30 Orașe pe mare
15,25 Arme care nu ucid
16,15 Blestemul lui Tutankamon
17,10 Aventuri culinare
17,35 Bărci de vis
18,05 Aventuri la pescuit
18,30 Călători în timp
19,00 Zidul
20,00 Hutan
20,30 Aventuri în recifful albastru
21,00 Pe aripile vântului
21,30 Rechinii din Port Jackson
22,00 Muzeul Negru
22,30 Medici detectivi
23,00 Procurorii
0,00 Criminaliștii
1,00 Câmpuri de bătălie
2,00 Echipa timpului
3,00 Arme de război

TV 2

7,00 Matinal; **10,00 Milady** - s.; **10,45 Brunno și Benny** - s.; 11,10 Vinuri maghiare; 11,40 Ofertă directă; 12,40 Gânduri matinale; 12,45 Noi, maghiarii; 12,50 Copil-mamă - magazin; **13,20 Marimar** - s.; **13,50 Ajutor, sunt tată!** - comedie, SUA, 1988, cu Kevin Bacon; **15,45 De la unu la doi** - s.; **16,15 Florida Lady** - s.; **17,00 Inimi rănite** - s.; **17,45 Lucecita** - s.; **18,10 Fiorella** - s.; 19,00 Ai legătura - concurs TV; 19,30 Fapte; 20,00 Fără milă - conc. tv; **20,55 Înger sălbatic** - s.; **21,20 Poliția moto** - s.; **22,20 Cea mai intimă teamă** - thriller, SUA, 1996, cu Richard Gere; 23,45 Bună seara, Ungaria; **0,20 Căsătorie periculoasă** - polițist, Germania, 1998; 2,00 Korridor Love - talkshow

PRO 7

7,00 Sam; 7,55 Taff; **8,30 Cine-i șeful?** - s.; **9,05 Fam. Bundy** - s.; **9,35 Afaceri de familie** - s.; **10,05 Super Mario Bros** - comedie/fantastic, SUA, 1993; **12,05 Familia Bundy** - s.; 12,35 Bill Cosby show; **13,05 Grace** - s.; **13,30 Roseanne** - s.; 14,00 Sam; 15,00 Talkshow-uri; 18,00 Taff; **19,00 Friends** - s.; **19,30 Sabrina** - s.; **20,00 Simpsonii** - s.; 20,30 Galileo - magazin; **21,15 Noaptea la St. Pauli** - dramă, Germania, 1999; 23,15 TV Total; 0,15 Parodii TV; **1,10 Poză la minut** - s.

SAT 1

6,30 Matinal; 10,00 Shopping; **11,00 Salut, unchiule doctor!** - s.; 13,00 Talkshow; **17,00 Star Trek** - s.; 18,00 Quiz fire; 18,30 Magazin regional; 19,00 Quiz show; 20,00 Blitz; **21,15 Victor** - s.; **22,15 Stefanie pentru orice situație** - s.; **23,15 Echipa Alfa** - s.; 0,05 Harald Schmidt talkshow; 1,15 Știrile nopții; **1,35 Frasier** - s.

TV 5

14,05 Magazin; 15,00 Jurnal; **15,15 Bătălia** - s.; 17,00 Jurnal; 17,30 Teleturism; 18,05 Piramide; 18,30 Întrebări pentru un campion; 19,00 Jurnal; **19,15 Bătălia** - s.; 21,00 Jurnal; 21,30 Jurnal France 2; 22,05 Splendorile naturale ale Africii; 23,00 Jurnal

EUROSPORT

9,30 Yachting; 10,00 Yachting magazin; 11,00 Fotbal - Cupa Danone - Paris; 11,30 Sumo; 12,30 Motorsport magazin; 13,00 Curse auto; 13,30 Yachting; 14,00 Ciclism - Turul Spaniei, rel.; 15,30 Turul Spaniei, et. 12, în direct; 18,30 Volei pe plajă; 19,00 Sport extrem; 19,30 Sărituri de pe stânci; 20,00 Ciclism - turul Spaniei; 21,30 Box - Las Vegas; 23,30 Raliul Noii Zeelande; 0,00 News Report; 0,15 Fotbal - One World - One Cup

VĂ RECOMANDĂM

PRO TV, ora 20,00 Omul din vis - thriller

Kris este o polițistă cu abilități psihice neobișnuite, care lucrează la un caz deosebit. Ea încearcă să demonstreze că suspectul principal al acestui caz este nevinovat.

Suspectul este soțul unei victime multimilionare și mult mai bătrână decât soțul ei. Nu se știe dacă viziunile lui Kris sunt adevărate sau dacă cineva - o persoană necunoscută - aranjează lucrurile în așa fel încât tânăra polițistă să vadă ceea ce trebuie să vadă și nu ceea ce s-a întâmplat în realitate.

VĂ RECOMANDĂM

HBO - 14,50 Marțianul meu sonat - comedie, SUA, 1999

HBO - 20,00 Cavalerul de onoare - comedie romantică, Italia, 1998

TVR 1

7,00 Jurnalul de dimineață
7,15 Practic matinal
9,20 Jurnal
9,30 Zorro - s.
10,20 TVR Craiova
11,00 TVR Cluj-Napoca
11,45 TVR Iași
12,30 TVR Timișoara
13,15 Pasiuni - s. rel.
14,00 Jurnalul de prânz
14,10 Infomania
14,30 Recurs la morală - rel.
15,30 Oameni ca noi
16,00 Convieţuiri
17,30 O idee pe zi pentru România
17,40 Pasiuni - s.
18,25 Alege muzica!
19,25 George și Leo - s.
19,50 Agenda Festivalului „George Enescu"
20,00 Jurnal. Meteo
20,40 Sport
(●) 20,45 Justiţiarii - s.
21,45 Reflecţii rutiere
22,00 Interesul general: Eu, cetăţeanul
23,00 Jurnalul de noapte
(●) 23,15 Însărcinată la 15 ani - dramă, SUA, 1998
0,50 Nocturna melomanului
2,00 Jurnal. Meteo - rel.
(●) 2,45 Martor tăcut - s.

TVR 2

7,00 Femeia misterioasă - rel.
8,05 Desene animate
9,20 Arca lui Noe - rel.
9,50 Fete vesele - s.
10,15 Tată, am încurcat-o! - s. rel.
10,45 Ştiri
10,50 Stăpânul domeniului - s. rel.
11,40 Oprirea obligatorie - rel.
12,00 În mijlocul furtunii - s. rel.
12,50 Femeia misterioasă - s.
13,40 Tribuna partidelor parlamentare
14,15 Desene animate
15,30 Ştiri
15,35 Toţi, împreună
16,25 Soprana Lya Hubic la 90 de ani
17,00 Festivalul „George Enescu"
19,00 Cinci minute cu fraţii Lumière
19,05 Desene animate
19,30 Festivalul „George Enescu"
21,30 Din goana trenului
22,00 Familia Porter - s.
22,30 Ştiri
22,35 Misiune pe chei - s.
23,25 Teatru TV: Memoria teatrului
0,20 TVM. Mesager
1,00 Fete vesele - s. rel.

PRO TV

7,00 Bună dimineaţa!
8,00 Ştirile Pro TV - Ziarul dimineţii tale
9,00 Tânăr și neliniștit - rel.
10,00 Monștrii - s.
10,45 Melrose Place - s.
11,30 Ani de liceu - s.
12,00 Total Recall - s.
13,00 Curcanii - s.
14,00 Commando - rel.
16,00 Tânăr și neliniștit - s.
17,00 Ştirile PRO TV
17,35 Sport. Vremea
17,40 Pro Tv te ascultă ce vezi
17,45 Teo
19,00 Ştirile PRO TV
20,00 Omul din vis - thriller, SUA, 1995
22,00 Ştirile PRO TV
22,30 Seara regăsirii
22,45 Rokeno
22,50 .ro
23,00 Lege și ordine - s.
(●) 0,00 Cântec virtual - thriller/SF, SUA, 1999
2,00 Total Recall - rel.
3,00 Ani de liceu - rel.
3,30 Curcanii - rel.
4,30 Monștrii - rel.

ANTENA 1- TV ARAD

7,00 Observator
8,00 Ştiri TVA - rel.
8,30 Emisiune în limba bulgară - rel.
9,00 Zile din viaţa noastră - rel.
10,00 Labirintul pasiunii - s.
11,00 Indiana Jones - s.
12,00 Stargate SG-1 - s.
13,00 Ştirile amiezii
13,15 Din dragoste - rel.
15,00 Zile din viaţa noastră - s.
16,00 Pactul de stabilitate
16,30 Publicitate, Promo
16,45 Ştiri TVA
17,20 Milagros - s.
19,00 Observator
19,45 Sport
(●) 19,50 Mai bine nu se poate - comedie, SUA, 1997
21,57 Publicitate TVA
22,00 Observator
22,15 Ediţia de noapte TVA
22,30 Marius Tucă Show
23,30 Noaptea târziu cu Mircea Badea
1,00 Observator - rel.
2,00 Scandalul - s.
3,30 Capcanele destinului - s.
5,30 Milagros - rel.

PRIMA

7,00 Salvaţi de clopoţel - rel.
8,00 Prima Mix!
12,45 Video civica
13,00 Tradiţiile românilor
13,30 Romania@large
14,00 Cronica cârcotaşilor - rel.
15,00 Comisarul Rex - s.
16,00 Salvaţi de clopoţel - s.
17,00 Impact
17,30 Real TV
18,00 Focus
19,00 Camera de râs
19,30 Strada Milion
20,00 Copiii spun lucruri trăsnite
21,00 Ed - s.
22,00 Obiectiv
23,00 Focus
23,30 Comisarul Rex - s. rel.
0,25 Clip Art - rel.
0,30 Camera de râs - rel.
1,00 Strada Milion - rel.
1,30 Focus - rel.

ANIMAL PLANET

8,00 În lumea animalelor
8,30 Lassie
9,00 Acvanauţii
9,30 Școala ghizilor
10,00 Animalele lui Aspinall
10,30 Parcul maimuţelor
11,00 Salvaţi și salvatori
12,00 Premiile animalelor
12,06 Rase de câini
13,06 Salvaţi animalele!
13,36 Premiile animalelor
13,42 Povestiri de la zoo
14,12 Vânătorul de crocodili
15,12 Premiile animalelor
15,18 Veterinari în Africa
15,48 Reportaje de la zoo
16,18 Spectacolul păsărilor
16,48 Premiile animalelor
16,54 Viaţă de câine
17,54 Struţul, alergătorul din Kalahari
18,54 Premiile animalelor
19,00 Salvaţi și salvatori
20,00 Animalele lui Aspinall
20,30 Premiile animalelor
20,36 Îngrijitor la zoo
21,06 Animalele de la A la Z
22,06 Premiile animalelor
22,12 Aventurile vasului Quest
23,12 Detectivi de animale
23,42 Premiile animalelor
23,48 Animalele Siberiei
0,48 Urgenţe veterinare

ATOMIC TV

7,00 Selector
10,25 Reactor
10,30 Atomic Cafe - rel.
11,00 Atomix - rel.
14,00 Interactiv
15,30 Proaspete și fierbinţi
15,55 Reactor
16,00 Metropolis - rel.
17,00 Selector
19,00 Atomix
21,55 Reactor - rel.
22,00 Hai-Hui - rel.
22,30 Selector
23,00 Klub Bizzar - rel.
0,00- 7,00 Insomnia

BUDAPESTA 1

7,00 Matinal - desene animate; **9,30 Topmodell** - s.; **10,05 Dempsey și Makepeace** - s.; 11,00 Magazin matinal; 13,00 Ştiri; 14,00 Magazinul minorităţilor; **15,05 Căldură tropicală** - s.; 16,00 Au fost cetăţeni din Vac; 16,30 Strada școlii; 17,30 Mag. handicapaţi; 18,00 Magazinul familiei; 18,30 Emis. comunităţii evreieşti; 19,00 Ştiri; 19,15 Poveste de seară; **19,35 Safari hollywoodian** - s.; 20,30 Ştiri, meteo, sport; 21,05 Circul Bolsoj - 5; 22,30 Panorama; 23,00 Ştiri; 23,05 Actual; 23,25 Tema; 23,45 Europa casei de Anjou - doc.; 0,35 Cronică carpatică

RTL KLUB

7,30 Matinal; 10,05 Clubul reţetelor; **10,20 Iubiri interzise** - s.; **10,45 Senora** - s.; 11,35 Top Shop; 12,30 Magazin matinal; 13,25 Clubul reţetelor; 14,00 Ştiri; 14,15 Cavalcadă; **14,20 Helene și băieţii** - s.; **14,50 Babylon** - s. SF; **15,35 Milagros** - s.; **16,30 Celebri și bogaţi** - s.; **17,30 Maria Mercedes** - s.; **18,20 Monika** - s.; 19,10 Întâlniri; 19,30 Ştiri; 19,55 Fii și tu milionar!; 20,25 Focus; **20,55 Între prieteni** - s.; **21,25 Garda regelui** - aventuri, SUA, 2000, cu Eric Roberts; **23,05 Primejdie în spaţiu** - s. SF. SUA; 23,55 Sport; 0,00 Ştiri; 0,20 Antena - mag. Euro-Atlantic

DUNA TV

6,30 Matinal; 9,40 Religie; 10,40 Documentar; 10,50 Camera în rucsak; 11,40 Familia cu mic cu mare - rel.; 12,50 Ştiri; 13,20 Spaţiu-putere; 13,50 Ora spiritului - Congres de hungarologie; **14,35 Csako es kalap** - f. Ungaria, 1941; 16,10 Odissea galactică - doc. Japonia; 17,10 Călătorii fantastice - doc.; 18,00 Calendarium; 19,00 Ştiri, sport; 19,30 Desene animate; 20,00 Deasupra hotarelor - doc.; 20,35 Clipele unui secol; 21,00 Amrita Sher - Gil - 3/2; 22,00 Ştiri, sport; **22,35 Jurnalul iubirilor mele** - dramă, Ungaria, 1987; 0,40 Ştiri

VĂ RECOMANDĂM

PRO TV, ora 0,00
Cântec virtual - SF

Acţiunea filmului are loc în viitor, într-un club tehno futurist, frecventat de elitele vremii.

O tânără cântăreaţă, dornică de afirmare și succes, Holly Moon încearcă să-i „fure" performanţa divei Samantha, pe care ea o admiră foarte mult. Cu un succes aproape bizar, ea reușește, fără să știe însă că apariţiile Samanthei pe scenă au loc numai datorită unui program militar secret și ilegal. Programul folosește imaginaţia unei persoane adevărate pentru a crea o realitate virtuală. Ceea ce nu știe Holly este faptul că „ceva" sau „cineva" din acest program a omorât-o pe Samantha, iar ea figurează printre datele computerelor ca fiind următoarea victimă...

VĂ RECOMANDĂM

Antena 1 - (●) 19,50
Mai bine nu se poate - comedie, SUA, 1997

TELE 7 ABC

7,00 Muzică
10,00 La ordinea zilei - rel.
11,00 Muzică
12,00 Telemedicina - rel.
12,30 Jurnal de prânz
12,40 Telemedicina - rel.
13,15 Muzică
15,00 Documentar
16,00 Domino
17,00 Muzică
18,00 Germania astăzi - doc.
18,30 As Show
19,30 La ordinea zilei
20,30 Muzică
21,00 Telejurnal
21,45 Viitorul azi
22,30 În justiţie
23,30 Tentaţii
0,00 Domino - rel.
1,00 Muzică
6,00 Telejurnal - rel.
7,00 În justiţie - rel.

HBO

8,00 Atingerea dragostei - f. SUA, 1990, cu Val Kilmer, Mira Sorvino
10,10 Jocul de-a Dumnezeu, f. SUA, 1997, cu David Duchovny, Angelina Jolie
11,45 Mărime naturală - comed. SUA, 2000, cu Tyra Banks, Lindsay Lohan
13,15 Tess - f. Franţa/Marea Britanie, 1979, cu Nastassja Kinski, John Bett, regia Roman Polanski
16,05 Muza - comedie SUA, 1999, cu Albert Brooks, Sharon Stone
17,40 Întoarcere în paradis - f. SUA, 1998, cu Vince Vaughn
19,30 Cinema ● Cinema ● Cinema
20,00 Mama vitregă - f. SUA, 1998, cu Julia Roberts, Susan Sarandon
22,00 American History X - f. SUA, 1998, cu Edward Norton
0,00 Povestirile doamnei Chatterley - s.
0,30 Mary cea cu vino-ncoa - comed. SUA, 1998, cu Cameron Diaz, Ben Stiller
2,30 Cubul - f. SF SUA, 1998, cu Maurice Dean Wint
4,00 Oraşul întunecat - f. SF SUA, 1998, cu Rufus Sewell, William Hurt
6,00 Martor sub protecţie - f. SUA, 1999, cu Tom Sizemore, Mary Elizabeth Mastrantonio

TV ACASĂ

7,15 Ştirile de acasă - rel.
7,50 Căsuţa poveștilor - rel.
8,15 90-60-90 Fotomodele - rel.
9,15 Îngeraşul - rel.
10,00 Căsuţa poveștilor
10,30 Acasă la bunica - rel.
10,40 Cupidon - rel.
11,30 Betty cea urâtă - rel.
12,30 Dreptul la viaţă - rel.
13,30 Iubire fără limite - s.
15,30 Acasă la români
16,00 90-60-90 Fotomodele - s.
16,45 Desene animate
17,00 Terra nostra - rel.
17,55 Acasă la bunica
18,05 Dreptul la viaţă - ultimul episod
19,00 Îngeraşul - s.
20,00 Ştirile de acasă
20,40 Departe de lumea dezlănţuită - s.
22,30 Terra nostra - s.
23,30 Fotbal: Steaua-Oţelul
1,10 Ştirile de Acasă - rel.
2,00 Muzica de Acasă

TV RCS

8,55 Deschiderea programului
9,00 Atlantis Family Playhouse - s.
9,25 Aventurile lui Huck
9,45 Preciosa - s.
10,30 Desene animate
11,00 Ştirile RCS - rel.
12,00 Un sfârșit fericit - f., rel.
13,30 Ştirile RCS - rel.
14,00 Emisiune în limba maghiară - rel.
15,00 Farmacia de serviciu - s.
15,30 World Storm Today - s.
16,00 Triumful spiritului - f., rel.
18,00 Camera ascunsă
18,15 Ştirile RCS
19,00 Preciosa - s.
20,00 Surorile - f.
21,30 Ţi-e teamă de întuneric? - s.
22,00 Ştirile RCS
22,30 Personalitate multiplă - f.
(■) 0,00 Erotica
5,00 Închiderea programului

DISCOVERY

10,00 Blocaje în trafic
10,25 Rechinul-balenă
10,55 Piloţi de încercare
11,50 Satul ecologic
12,15 Salvatorul grădinilor
12,45 Hutan
13,15 Aventuri în reciful albastru
13,40 Iarna nucleară
14,30 Ultima aventură a secolului
15,25 Deschizătorii de drumuri: Africa de Vest
16,15 Legendele istoriei: Teroarea Londrei
17,10 Salvatorul grădinilor
17,35 Meșterul tâmplar
18,05 Aventuri la pescuit cu Rex Hunt
18,30 Călători în timp: Ultimele zile ale filistinilor
19,00 Cursa pentru aur
20,00 Născut sălbatic: America Centrală și de Sud
21,00 Blocaje în trafic
21,30 Rechinul Mako
22,00 Fauna din Botswana
23,00 Vânătorul de crocodili
0,00 Planeta singuratică: Sydney
1,00 Maşini extreme: Viteza pe uscat
2,00 Echipa timpului: Mallorca
3,00 Capitolele roșii: Lovitura fatală

TV 2

7,00 Matinal; **10,00 Milady - s.**; **10,45 Bruno și Benny - s. Germania**; 11,10 Natura misterioasă - doc.; 11,40 Ofertă directă; 12,40 Matinal; 12,45 Noi, maghiarii; 12,50 Muzică camerală; **13,20 Riviera** - s.; **14,00 Aventurile lui David Balfour - f. av. Anglia 4/4**; **15,50 De la unu la doi - s.**; **16,20 Florida Lady - s.** Germania; **18,10 Fiorella - s.**; **19,00 Lucecita - s.**; 19,30 Fapte; 20,00 Gură de copil - em. lui F. Sandor; **20,30 Înger sălbatic** - s.; 21,00 Darido; 22,20 Darido top 10; 23,00 Bună seara, Ungaria!; **23,35 Fluviu înfuriat - f. catastr. SUA, 1997**; 1,15 Bună seara, Ungaria!

PRO 7

7,05 Sam - magazin; 8,00 Taff - magazin; **8,55 Cine-i bossul?** - s.; **9,25 Familia Bundy - s.**; **9,55 Legături de familie** - s.; **10,30 Only You - comed. SUA, 1992**; **12,10 Bundy - s.**; **12,35 Bill Cosby show - s.**; **13,05 Grace - s.**; **13,30 Roseanne - s.**; 14,00 Sam; 15,00 Talk-show; 18,00 Taff - magazin; **19,00 Friends - s.**; **19,30 Sabrina - s.**; **20,00 Simpsonii - s.**; 20,30 Galileo - mag. de ştiinţă; 20,55 Ştiri de seară; **21,15 Inferno - f. catastr. SUA, 1998**; **23,15 Puterea - f. mistery, 1996**; **1,10 Periferia sălbatică - f. acţ. SUA, 1995**

SAT 1

6,30 Matinal cu sport; 10,00 Live Shopping; **11,00 Helo, unchiule doctor! - s.**; 12,00 Talk-show-uri; **17,00 Star Trek** - s.; 18,00 Quiz; 18,30 Ştiri regionale; 19,00 Quiz show; 19,30 Ştiri; 20,00 Blitz magazin; 20,40 Quiz; 21,15 Star Trek - **s. SF SUA**, 2001; 22,15 Ora adevărului - show; 23,15 Micromania - show; 23,45 Cabaret TV; 0,15 Harald Schmidt show; 1,15 Noaptea; **1,35 Frasier - s.**

TV 5

14,05 Magazin; 15,00 Jurnal; **15,15 Aventura - s.**; 17,00 Jurnal; 17,30 Cap Adventure; 18,05 Piramide; 18,30 Întrebări pentru campion; 19,00 Jurnal; **19,15 Aventura - s.**; 21,00 Jurnal Belgia; 21,30 Jurnal; **22,05 Reţeaua**; 23,00 Jurnal; 23,15 Divertisment

EUROSPORT

9,30 Fotbal - Cupa UEFA; 11,30 Motorsport; 12,00 Super Racing Weekend; 12,30 Volei CM . Ostrava/Cehia; 13,30 Fotbal - Cupa UEFA; 15,30 Ciclism - turul Spaniei et. 7, în direct; 18,30 Auto - Formula 3000 Monza/Italia, în direct; 19,15 Moto-Magny Cours - Fr.; 20,00 Volei CM Ostrava; 22,00 Fitness - Miss Univers, Miami; 23,00 Cel mai puternic bărbat; 0,00 Ştiri; 0,15 Aventura - Ad Natura; 1,15 Sport extrem; 2,15 News Report

RADIO ARAD & RADIO CONTACT (99,1 MHz)

6,00 Lupta cu somnul; 8,00 Matinal café; 10,00 Tovarăşii mei; 12,00 Pulsul zilei; 13,00 Sony Music Show; 14,00 Radiomagazin - Deutsche Welle; 15,00 Muzica aşa cum vrei; 17,00 Întâlnirea de vineri; 18,00 Radiomagazin Radio France International; 19,00 Societatea de consum; 20,00 Super Top 10 Arad; 21,00 Studio M; 22,00 Vineri noaptea nu mi-e somn

RADIO PRO FM (92,1 MHz)

5,00-5,30 BULETIN DE ŞTIRI la fiecare sfert de oră; **5,30-7,00 PRO FM PÂNĂ LA UNU** cu Ramon Cotizo; **7,00-10,00 PRO FM PÂNĂ LA UNU** cu Flavius Esnican; **10,00-13,00 PRO FM PÂNĂ LA UNU** cu Mihai Dobrovolschi; **13,00-14,00 13-14 CU ANDREI** cu Andrei Gheorghe; **14,00-17,00 POFTIM PRO FM** cu Cătălin Lăpuşcă; **17,00-19,00 FPRO FM E AICI** cu Cristi Schnebli; **19,00-22,00 281.976** cu Flavius Esnican; **22,00-24,00 LATINO PARTY** cu Vali Bărbulescu; **0,00-2,00 HOT PARTY MIX** cu DJ Mike

RADIO TIMIŞOARA

6,00 Ceasurile dimineţii; 8,00 Muzică populară cu dedicaţii; 9,00 Cânt din suflet; 10,00 De zece ori România; 11,00 Pop matineu; 12,00 Miez de zi la polul vest; 13,00 Emisiune în lb. germană; 14,00 Emisiune în lb. maghiară; 15,00 Emisiune în lb. sârbă; 16,00 Radiojurnal; 16,15 La zi în viaţa partidelor; 16,30 Sport; 16,35 Post meridian muzical; 17,00 Carusel cultural; 18,00 Actualitatea radio; 18,10 Amintiri, amintiri; 19,00 Radiojurnal; 19,15 Conexiuni muzicale; 20,50 Călătorie în lumea poveștilor; 21,00 Curierul de seară. Ştiri: 6,00; 7,55; 9,00; 11,00; 12,50; 17,00; 20,00; 21,00; 21,55. **Radio Jurnal**: 7,00; 16,00; 19,00

RADIO SEBIŞ

6,00-9,00 Cronica cârcotaşilor - (p)
9,00-10,00 Precinie, precinie - muzică populară
10,00-12,00 Cafeaua de zece
12,00-15,00 21 Expres
15,00-16,00 Bună ziua, oameni buni - muzică populară
16,00-19,00 Meridian 21
19,00-20,00 Sus, paharul, fiecare - muzică populară
20,00-22,00 E seara ta!
22,00-24,00 Tropical Party - (p)
24,00-6,00 21 Night Hits - (p)
Ştiri: 6,00; 7,00; 9,00; 11,00; 15,00. Jurnale: 8,00; 13,00; 18,00.

TVR 1

7,00 Tezaur folcloric
7,50 Zorro - s.
8,45 Desene animate
9,30 X Ray Kid - f. SUA, 1998
11,00 La telefon, muzica populară
11,30 Povești la drumul mare
11,50 Auto Club
12,30 Casa mea
13,00 Frumoasele școlii - s.
13,50 Jurnalul de prânz
14,00 Golful temerarilor
15,45 Debut 50 Plus
17,00 Fotbal: Oțelul Galați-Farul Constanța
19,00 Ora G
20,00 Jurnal
20,25 România în presa lumii
20,30 Surprize, surprize
22,30 Amy - s.
23,20 Jurnalul de noapte
23,30 O fiică de soldat nu plânge - f. SUA, 1998, cu Kris Kristofferson, Barbara Hershey
3,20 Ora G - rel.

TVR 2

7,00 Femeia misterioasă - rel.
7,50 Poftă bună! - rel.
8,05 Răscruci
8,35 Călătoriile lui Ics
9,05 On line
9,40 Dincolo de miracol - doc.
10,35 Arta apărării
11,10 Din lumea lui Danny
12,00 Desene animate
12,30 Arca lui Noe
13,05 Cum am devenit african - s.
14,00 Știri
14,05 Atlas
14,40 Călătorind prin țară
15,10 Bun venit în Babilon
16,15 Planeta singuratică
17,00 Vacanță cu Trupa DP2
18,30 Telejurnal TVR2
18,40 Sudul îndepărtat - s.
19,30 Festivalul George Enescu, 2001
21,35 Scurte povestiri cinematografice
22,00 Vară pentru 2 - ed. specială
23,30 Știri
(▲) 23,35 Despre viață și sex
0,20 TV Mesager
0,50 Jurnalul pantofului roșu - f. SUA, 1992, cu David Duchovny

PRO TV

7,15 Desene animate
9,15 Apărătorii planetei - s.
10,15 Pokemon - d. a.
10,45 Tânărul Hercule - s.
11,00 Cei mai frumoși ani - s.
11,50 Gillette - lumea sportului
12,00 Oxigen
12,30 ProMotor
12,55 Știrile Pro TV
13,00 Nebun după tine - s.
(●) 13,30 O mamă și jumătate - s.
14,00 Formula 1: MP al Italiei
(●) 15,00 Deep în My Heart - f. SUA, 1999
16,30 Bucătăria lui Radu
17,00 MTV Video Music Awards 2001
19,00 Știrile Pro TV
(●) 19,30 Doamna Doubtfire - comedie - SUA, 1993, cu Robin Williams
21,45 Seara regăsirii - noutăți din grila de toamnă
(▲) 23,45 Clanul Soprano - s.
(●) 0,45 Anchetă pe Marte - f. SF SUA, 1996
2,45 Nebun după tine - s.
3,15 O mamă și jumătate - s., rel.

ANTENA 1-TV ARAD

7,30 Fir întins
8,00 Borcanul cu miere - comed. SUA, 1967
10,00 Știri TVA - rel.
10,30 Lumea mare a celor mici
10,50 Publicitate
11,00 Un început nou
11,30 Păstorul cel bun
12,00 Divertisment
13,00 Gelsor Open Romania - semifinalele
15,00 Detectivii Hart - s.
16,00 Prietenul din adâncuri - f. av. SUA, 1995
18,00 Nash Bridges - s.
19,00 Observator
19,45 Sport
20,00 Dune - SF, coprod. 2000
21,30 Divertis - A fost o vară de râs
22,30 Fotbal în direct meci din Primera Division
0,30 Dezlănțuiri intime - s. erotic
1,00 Observator - rel.

PRIMA

7,00 Program pentru copii
10,00 Special
11,00 Sport magazin
14,00 Motor
14,30 Exploziv
15,00 Comisarul Rex - s.
16,00 Salvați de clopoțel - s.
17,00 Impact
17,30 Real TV
18,00 Focus
19,00 Camera de râs
19,30 Strada Milion
20,00 Vrei să fii miliardar?
21,00 Război în sânul Mafiei - f. SUA, 1990, cu Gabriel Byrne, John Turturro, Albet Finney
23,00 Comisarul Rex - s.
0,00 Camera de râs - rel.
1,00 Confesiuni erotice
2,30 Focus

ANIMAL PLANET

8,00 Vânătorul de crocodili
10,00 Aliații animalelor
10,30 Veterinari în Asia
11,00 Noile călătorii ale lui Jeff Corwin
12,00 Premiile animalelor
12,06 Vânătorul de crocodili
13,06 Aventurile vasului Quest
14,06 Premiile animalelor
14,12 Aventurile lui O'Shea
14,42 Povestiri despre cai
15,42 Premiile animalelor
15,48 Paraziții
16,48 Portrete din natură
17,48 Premiile animalelor
17,54 Portrete din natură
18,54 Îngrijitor la zoo
19,24 Premiile animalelor
19,30 Veterinari în Africa
20,00 Întâlniri cu animalele
21,00 Premiile animalelor
21,06 Ian Gordon, prietenul rechinilor
21,36 Vânătorul de crocodili
22,06 Animal X
22,36 Premiile animalelor
22,42 Neîmblânzita Amazonie
23,42 Tehnici de vârf în medicina veterinară
0,12 Premiile animalelor
0,18 Urgențe veterinare
0,48 În apărarea animalelor
1,18 Detectivi de animale

ATOMIC TV

7,00 Selector
10,25 Reactor - rel.
10,30 Selector
11,00 Amomix - rel.
14,00 Interactiv
15,30 Proaspete și fierbinți
15,55 Reactor
16,00 Atomix
21,55 Reactor - rel.
22,00 Selector
23,00 Vibrații - rel.
0,00 Insomnia

BUDAPESTA 1

6,42 Matinal; 6,45 Lumea satului; 7,00 Matinal; 8,25 Desene animate; 9,00 Mesajul trecutului; 10,25 Unde? Ce? - mag.; 10,50 Zanzibar - emis. pt. tineri; **12,10 Cuvântul naturii - s. Canada**; 13,05 Bravo TV; 13,55 Formula 1 - MP al Italiei; 15,15 Cocktail extrem; 15,30 Secolul nostru; 16,00 Trupe maghiare în lume - doc. 12/1; 16,55 Jani merge acasă - reportaje; 17,30 Telesport - fotbal, liga Borsodi; 20,00 Lotto-show; 20,30 Știri; 21,00 Cabaret Balász; **21,35 Tunete - f. acț. SUA-HK, 1995**, cu Jackie Chan; 23,25 Lumea minunată;

RTL KLUB

7,30 Calendar; 8,00 Clubul copiilor - d. a. ; 10,45 Desene animate Disney; **11,30 Austral Express - s.; 12,35 Al doilea sărut - s. Franța; 13,00 Jesse - s. SUA**; 13,25 Automania; 14,00 Știri; **14,10 Pământ 2 - Robinsonii spațiului - s. SF; 15,00 Regizor, regizor! - comed. SUA, 1982**, cu Al. Pacino; **16,55 Spitalul de urgență - s. SUA; 17,45 Din hoț, polițist - s.; 18,35 Melrose Place - s.**; 19,30 Știri; 19,50 Focus Ius; **20,20 Tipii - s.; 20,50 Mercenarul președintelui - f. acțiune SUA**, cu Chuck Norris; 22,30 Héti hetes - talk-show distractiv; 23,40 Știri; **0,00 Sunt viu - f. acț. SUA**, cu Michael Dudikoff; **1,35 Melrose Place - s.**

DUNA TV

6,30 Matinal; 8,05 Emisiune pentru copii; 9,05 Ce-i adevărat e adevărat; **9,20 Ura, ne mutăm! - s. Anglia**, 19/1; 9,50 Limba maghiară; 10,15 Aula - jurnal tineri; 10,50 Magazin științific; 11,20 Cercul elevilor; **11,50 Legendele mării - s. Franța**; 12,15 Pisici - doc.; 12,50 Știri; 13,10 Muzică la prânz; 13,30 În mâinile Domnului; 14,35 Klub dunatv.hu; 15,05 Grădini englezești - doc.; 15,35 Civilizația văzută de Kenneth Clark - doc.; 16,30 Parcuri naționale - Italia - doc.; 16,25 Studii de arhitectură - doc.; 16,55 Meșteșuguri; **17,10 Agatha Christie - Poirot** - s. Anglia; 18,00 Calendar; 19,00 Știri; 19,30 Desene animate; 20,00 Des. anim.; **20,05 Boccaccio '70**, f. Italia, 1963; 21,35 Versuri dansate; 22,00 Știri; **23,30 Educatoarea - f. Anglia**, 1996; **0,40 Ziua asta e cadou** - f. Ungaria, 1979

VĂ RECOMANDĂM

HBO - 21,30 Matrix - f. SF SUA, 1999, cu Keanu Reeves

VĂ RECOMANDĂM

PRO TV, ora 19,30 - „Doamna Doubtfire" - comedie

Daniel Hilard este un actor excentric, specializat în dublarea vocilor personajelor din desene animate. Un om bun la suflet și un părinte iubitor, Daniel nu reușește însă să facă lucrurile cum trebuie, având parcă un adevărat talent în a încurca borcanele, motiv pentru care nimeni nu-l consideră un tată model. După ce organizează o petrecere de aniversare pentru fiul său, terminată într-un mod catastrofal, Daniel este anunțat de soție, Miranda, ajunsă la capătul răbdării, că urmează a intenta divorț. Fiind buimăcit de cele întâmplate, Daniel se trezește la realitate prea târziu, deoarece custodia i-a fost încredințată Mirandei.

TELE 7 ABC

7,00 Muzică
9,59 Telecaricatura zilei
10,00 La ordinea zilei - rel.
11,00 Muzică
12,00 Manager XXI - rel.
12,30 Buletin de știri
12,40 Manager XXI - rel.
13,30 Lumea misterelor - rel.
14,30 24 din 24 - rel.
15,00 Muzică
18,00 Germania astăzi - doc.
18,30 As show
19,29 Telecaricatura zilei
19,30 La ordinea zilei
20,30 Muzică
21,00 Telejurnal
21,45 Germania în direct - doc.
22,30 Reporter Tele 7
23,30 Muzică
6,00 Telejurnal - rel.

HBO

8,00 Prostănacii - comedie, SUA, 1998
9,25 Cinema
10,00 Clubul Joy Luck - dramă, SUA, 1993
12,20 Idolul femeilor - comedie, SUA, 1997
14,00 Comoara lui Ulee - dramă, SUA, 1997
15,55 Monstrul din Lake Placid - horror, SUA, 1999
17,20 Concert The Corrs
18,20 Echipa de hochei: campionii - comedie, SUA, 1992
20,00 Rushmore - comedie, SUA, 1998
21,30 Una din două - comedie, Franța, 1998
23,15 Stargate SG-1 - s.
0,00 American History X - dramă, SUA, 1998

TV ACASĂ

7,00 Știrile de Acasă - rel.
7,30 Acasă la... - rel.
8,00 Amor latino - s. rel.
9,00 Îngerașul - s. rel.
10,05 Acasă la bunica - rel.
10,15 Betty cea urâtă - s. rel.
(●) 11,15 De 3 x femeie - rel.
11,45 Dădaca - rel.
12,10 Marile procese și crime - doc.
13,35 Iubire fără limite - s.
15,30 Războiul pasiunilor - s.
16,30 Dragoste nebună - s.
17,20 Acasă la bunica
17,30 Amor latino - s.
18,20 Căsuța poveștilor
18,30 Știrile de Acasă
19,00 Îngerașul - s.
20,00 Betty cea urâtă - s.
(●) 21,00 De 3 x femeie
22,00 Terra nostra - s.
23,00 Dădaca - s.
23,30 Știrile de Acasă - rel.
0,00 90-60-90 Fotomodele - s.
0,50 Sânge din sângele meu - s.
(●) 1,50 De 3 x femeie - rel.
2,50 Muzica de Acasă
3,45 Acasă la români - rel.
5,45 Acasă la... - rel.

TV RCS

8,55 Deschiderea programului
9,00 Atlantis Family Playhouse - rel.
9,25 Aventurile lui Huck - rel.
9,45 Preciosa - s. rel.
10,30 Desene animate
11,00 Știrile RCS - rel.
12,00 Fantomele nu pot să facă nimic - film, rel.
13,30 Știrile RCS - rel.
14,00 Maeștrii cascadorii - s.
15,00 Emisiune în limba germană - rel.
15,30 Kelly - s.
16,00 Farmacia de serviciu - s.
16,30 World Steam Today - s.
17,00 Bumerang - s.
17,30 Comorile lumii
17,45 O altfel de lume
18,15 Știrile RCS
19,00 Preciosa - s.
20,00 Promisiuni - film
21,30 Canguros - s.
22,00 Știrile RCS
22,30 Sabia Graalului - film
(■) 0,00 Erotica
5,00 Închiderea programului

DISCOVERY

10,00 Pe aripile vântului
10,25 Rechinii din Hawaii
10,55 Legendele istoriei
11,50 Bărci de vis
12,15 Satul ecologic
12,45 Insecte canibale
13,40 Cutremure antice
14,30 Lumi pe cale de dispariție
15,25 Natură ciudată
16,15 Teste de stres în construcții
17,10 Satul ecologic
17,35 Salvatorul grădinilor
18,05 Aventuri la pescuit
18,30 Călători în timp
19,00 Comori pierdute ale antichității
20,00 Cum fac animalele?
21,00 Pe aripile vântului
21,30 Rechinii: coșmarul scufundătorilor
22,00 Orașe pe mare
23,00 Arme care nu ucid
0,00 Blestemul lui Tutankamon
1,00 Piloți de încercare
2,00 Echipa timpului
3,00 Transatlanticele

TV 2

7,00 Ediție matinală; **10,00 Milady** - s. Argentina; **10,45 Bruno și Benny** - s.; 11,10 Ajută-te singur! 11,40 Ofertă directă; 12,40 Religie; 12,45 Noi maghiarii; 12,50 Călătorie în Gastronomie; **13,20 Marimar** - s.; **14,00 Addams Family** - comedie, SUA, 1991; **15,45 De la unu, la doi** - s.; **16,15 Florida Lady** - s.; **17,00 Inimi rănite** - s.; **17,45 Lucecita** - s.; **18,10 Fiorella** - s.; 19,00 Ai legătura - concurs TV; 19,30 Fapte; 20,00 Acum sau niciodată - Multimilionar; **20,55 Înger sălbatic** - s.; **21,20 Adevărul adevărat** - comedie, SUA, 1995, cu Tia Carrere; 23,50 Bună seara, Ungaria; **0,25 Baywatch** - s.; **1,15 Pământul făgăduinței** - s.

PRO 7

7,00 Sam; 7,55 Taff; **8,35 Cine-i șeful?** - s.; **9,05 Fam. Bundy** - s.; **9,40 Legături de familie** - s.; **10,10 Familia de câini** - aventuri, Germania/Africa de Sud, 2001; **12,10 Familia Bundy** - s.; 12,35 Bill Cosby Show; **13,05 Grace** - s.; **13,30 Roseanne** - s.; 14,00 Sam; 15,00 Talk-show-uri; 18,00 Taff magazin; **19,00 Friends** - s.; **19,30 Sabrina** - s.; **20,00 Simpsonii** - s.; 20,30 Galileo magazin; 20,55 Știri; **21,15 Vrăjită** - s. mistery, SUA, 1999; 23,15 TV Total; 0,15 Reportaj; **1,00 Comportament indecent** - erotic, SUA, 1997; **2,35 Vrăjită** - s. rel.

SAT 1

6,30 Matinal; 10,00 Shopping; **11,00 Helo, unchiule doctor** - s.; 12,00 Talkshow-uri; **17,00 Star Trek** - s.; 18,00 Quiz; 18,30 Știri; 19,00 Quiz Show; 19,30 Știri RTL; 20,00 Blitz magazin; 20,40 Quiz Show; **21,15 Comisarul Rex** - s. polițist, Germania; **22,15 Victor** - thriller, Germania, 2000; **23,15 Kriminaltango** - s.; 0,15 Harald Schmidt Show; 1,15 Noaptea; **1,35 Frasier** - s.

TV 5

14,05 Timpul prezent; 15,00 Jurnal; **15,15 Polițiștii** - s.; 17,00 Jurnal; 17,30 Magazin; 18,05 Piramide; 18,30 Întrebări pentru un campion; 19,00 Jurnal TV 5; **19,15 Polițiștii** - s.; 21,00 Jurnal Elveția; 21,30 Jurnal France 2; 22,05 Striptease; 23,00 Jurnal TV 5

EUROSPORT

9,30 Ciclism - Turul Spaniei - rel.; 10,30 Motocros - Castiglione del Lago/ Italia; 11,30 Sumo; 12,30 Fotbal - Cupa Danone/Franța; 13,00 Echitație Cupa Națiunilor Linz/A; 14,00 Ciclism - Turul Spaniei, et. 11, în direct; 18,30 Moto Trial - Cehia; 19,00 Auto magazin; 19,30 Motorsport magazin; 20,00 Ciclism - Turul Spaniei; 21,00 Echitație - Anglia; 22,30 Golf; 0,00 Știri; 0,15 Yachting magazin

VĂ RECOMANDĂM

PRO TV, ora 19,45 Commando - acțiune

După ce a hotărât să se retragă din armată, Colonelul Matrix s-a stabilit într-o zonă izolată, departe de civilizație și de ochii dușmanilor, alături de fiica sa de doar zece ani. Iată, însă, că unul dintre vechii inamici, mai precis un dictator din America latină, îi descoperă ascunzătoarea și-și trimite „gorilele" pentru a-i răpi fiica. De fapt, dictatorul, exilat într-o țară străină, intenționează să revină la putere ucigându-l pe actualul președinte cu ajutorul lui Matrix. Sărmanul colonel nu are prea multe variante: ori acceptă să devină mercenar în slujba dictatorului, ori fiica sa este ucisă...

VĂ RECOMANDĂM

HBO, ora 20,00 Rushmore - comedie

Un adolescent excentric, Max Fischer este înscris la cursurile Academiei Rushmore. Max pare să fie „obsedat" de activitățile extrașcolare, fiind editor al ziarului instituției, președinte al cluburilor de șah, de astronomie, de franceză și de germană, chiar și regizor pentru mini-producțiile care se montează la Rushmore. Și ar mai fi ceva: Max este un mincinos incurabil, spunând de pildă că tatăl său, de meserie bărbier, este un cunoscut neochirurg. Situația devine și mai delicată când adolescentul se îndrăgostește până peste cap de domnișoara Cross, una dintre profesoare.

TVR 1

7,00 Jurnalul de dimineață
7,15 Practic matinal
9,20 Jurnal
9,30 Zorro - s.
10,20 TVR Craiova
11,00 TVR Cluj-Napoca
11,45 TVR Iași
12,30 TVR Timișoara
13,15 Pasiuni - s. rel.
14,00 Jurnalul de prânz
14,10 Infomania
14,30 Studioul artelor - rel.
15,30 Becker - s.
16,00 Panorama
17,30 O idee pe zi pentru România
17,40 Pasiuni - s.
18,25 Alege muzica!
19,25 Festivalul „George Enescu", 2001
20,10 Jurnal. Meteo
20,40 Sport
20,45 Baywatch Hawaii - s.
21,45 Recurs la morală
22,45 Amprente
23,00 Jurnalul de noapte
(●) 23,15 Gazul ucigaș - thriller, coprod., 1998
1,05 Bucuriile muzicii
2,10 Jurnal - rel.
(●) 2,45 Martorul tăcut - s.

TVR 2

7,00 Femeia misterioasă - rel.
8,05 Desene animate
8,35 Toți, împreună
9,50 Fete vesele - s.
10,15 Tată, am încurcat-o! - s. rel.
10,40 Știri
10,45 Baschet - rel.
12,20 Clepsidra cu imagini
12,50 Femeia misterioasă - s.
13,40 Cronici votive - rel.
14,15 Desene animate
15,30 Știri
15,35 Toți, împreună
16,25 Afaceri la cheie - rel.
17,00 Festivalul „George Enescu"
19,00 Cinci minute cu frații Lumière
19,05 Desene animate
19,30 Tată, am încurcat-o! - s.
20,00 În mijlocul furtunii - s.
(●) 20,50 Iubește-ți dușmanul! - dramă, Italia, 1999, prima parte
22,35 Știri
22,40 Stăpânul domeniului - s.
23,30 Baschet feminin CE: Iugoslavia - România
1,00 TVM. Mesager
1,40 Cinci minute... - rel.

PRO TV

7,00 Bună dimineața!
8,00 Știrile Pro TV - Ziarul dimineții tale
9,00 Tânăr și neliniștit - rel.
10,00 Monștrii - s.
10,45 Melrose Place - s.
11,30 Ani de liceu - s.
12,00 Total Recall - s.
13,00 Curcanii - s.
14,00 Expertul - rel.
15,00 Urmărire generală - rel.
16,00 Tânăr și neliniștit - s.
17,00 Știrile PRO TV
17,35 Sport. Vremea
17,40 PRO TV te ascultă ce vezi
17,45 Teo
19,00 Știrile Pro TV
(●) 19,45 Commando - acțiune, SUA, 1985
21,30 Fotbal - Meci din Liga Campionilor
* în pauză - Seara regăsirii
23,30 Lege și ordine - s.
0,15 Fotbal - Rezumat UEFA
(●) 1,30 Somnul de veci - thriller, Anglia, 1978
3,30 Total Recall - rel.
4,30 Curcanii - rel.

ANTENA 1- TV ARAD

7,00 Observator
8,00 Știri TVA - rel.
8,30 Club T - rel.
9,00 Zile din viața noastră - rel.
10,00 Labirintul pasiunii - s.
11,00 Indiana Jones - s.
12,00 Stargate SG-1 - s.
13,00 Știrile amiezii
13,15 Regele și cele patru dame - western, SUA, 1956
15,00 Zile din viața noastră - s.
16,00 Emisiune în limba bulgară
16,30 Publicitate, Promo
16,45 Știri TVA
17,20 Milagros - s.
19,00 Observator
19,50 Sport
20,00 Din dragoste
21,57 Publicitate TVA
22,00 Observator
22,15 Ediția de noapte TVA
22,30 Marius Tucă Show
23,30 Noaptea târziu cu Mircea Badea
1,00 Observator - rel.
2,00 Scandalul - s.
3,30 Capcanele destinului - s.
5,30 Milagros - rel.

PRIMA

7,00 Salvați de clopoțel - rel.
8,00 Prima Mix!
12,55 Clip Art
13,00 Chemarea străbunilor - s.
14,00 Stil - rel.
15,00 Comisarul Rex - s.
16,00 Salvați de clopoțel - s.
17,00 Impact
17,30 Real TV
18,00 Focus
19,00 Camera de râs
19,30 Strada Milion
20,00 Cronica cârcotașilor
21,00 Prietenie - comedie, SUA, 1984
23,00 Focus
23,30 Comisarul Rex - rel.
0,25 Clip Art
0,30 Camera de râs - rel.
1,00 Strada Milion - rel.
1,30 Focus - rel.

ANIMAL PLANET

8,00 În lumea animalelor
8,30 Lassie
9,00 Aventurile vasului „Quest"
10,00 Animalele lui Aspinall
10,30 Parcul maimuțelor
11,00 Salvați și salvatori
12,00 Premiile animalelor
12,06 Ham! Viață de câine
13,06 Salvați animalele!
13,36 Premiile animalelor
13,42 Povestiri de la zoo
14,12 Vânătorul de crocodili
15,12 Premiile animalelor
15,18 Veterinari în Africa
15,48 Reportaje de la zoo
16,18 Spectacolul păsărilor
16,48 Premiile animalelor
16,54 Câini utilitari
17,54 În sălbăticia Scandinaviei
18,54 Premiile animalelor
19,00 Salvați și salvatori
20,00 La zoo
20,30 Premiile animalelor
20,36 Aliații animalelor
21,06 Animalele de la A la Z
22,06 Premiile animalelor
22,12 Vânătorul de crocodili
23,12 Aeroportul animalelor
23,42 Premiile animalelor
23,48 Tigrii mâncători de oameni
0,48 Urgențe veterinare

ATOMIC TV

7,00 Selector
10,25 Reactor - rel.
10,30 Selector - muzică pe bandă rulantă
11,00 Atomix - rel.
14,00 Interactiv. Fă dedicații
15,30 Proaspete și fierbinți
15,55 Reactor - știrile zilei
16,00 Rockada - rel.
17,00 Selector
19,00 Atomix
21,55 Reactor - știrile zilei
22,00 Atomic Café
22,30 Selector
23,00 Metropolis
0,00 Insomnia

BUDAPESTA 1

7,00 Matinal; **9,30 Topmodell** - s.; **10,05 Dempsey și Makepeace** - s.; 11,05 Magazin matinal; 13,00 Știri; 14,00 Magazinul minorității; **15,05 Căldură tropicală** - s.; 16,00 Ungaria 2001 - 2/2; 16,30 English 4 U; 17,00 Strada școlii; 17,30 Religie; 18,00 Cheile economiei - 10/3; 18,30 Magazinul pescarilor; 19,00 Știri; 19,15 Poveste; **19,35 Safari hollywoodian** - s.; 20,30 Știri; 21,05 Show juridic; 22,35 Fotbal: Bor. Dortmund - Liverpool; 23,45 Știri; 0,10 Tema; 0,30 Fotbal - selecțiuni

RTL KLUB

7,30 Matinal; 10,05 Clubul rețetelor; **10,20 Iubire interzisă** - s.; **10,45 Senora** - s.; 11;35 Top Shop; 12,30 La prânz; 13,30 Clubul rețetelor; 14,00 Știri; 14,15 Cavalcadă; **14,20 Helene și băieții** - s.; **14,50 Babylon 5** - s. SF, SUA; **15,35 Milagros** - s.; **16,30 Celebri și bogați** - s.; **17,30 Maria Mercedes** - s.; **18,20 Monika** - s.; 19,10 Întâlniri; 19,30 Știri; 19,55 Fii și tu milionar! - concurs TV; 20,25 Focus; **20,55 Între prieteni** - s.; **21,25 Medicopter 117** - s.; **22,20 În spatele liniei frontului** - acțiune, SUA, 1996, cu Thomas Ian Griffith; 23,55 Sport; 0,00 Știri; **0,20 Oamenii președintelui** - s.

DUNA TV

6,30 Dimineața; 9,40 Cercul gospodarilor; 10,10 Casa dansului; **10,40 Să mergem acasă** - f. TV, Italia, 2/1; 12,15 Cuvânt - muzică; 12,50 Știri; 13,10 Valto - rel.; 13,20 Ura! Am găsit!; 13,50 Cercul elevilor; 14,20 Limba maghiară; 14,35 Talkshow; 15,20 Odiseea galactică - doc. Japonia; **16,25 Familia cu mic cu mare** - s. Spania; 17,35 Pe urmele copiilor dispăruți; 18,00 Calendar - magazin; 19,00 Știri, sport; 19,30 Desene animate; 20,00 Magazin politic; 20,30 Liszt Ferenc - Festival internațional de pian; 20,50 Chopin - concert; 21,05 Amita Sher - Gil - 3/2; 22,00 Știri; 22,35 Ora spiritului; 23,20 Klub Duna tv; **23,50 Jurnal pentru copiii mei** - dramă, Ungaria, 1982; 1,35 Știri

VĂ RECOMANDĂM

HBO - 18,20 Echipa de hochei: campionii - comedie, SUA, 1992

VĂ RECOMANDĂM

TVR 2, ora 20,50

Iubește-ți dușmanul - dramă

Fabrizio Canepa, un gangster mărunt, se ocupă în general cu strângerea taxelor de protecție de la proprietarii de magazine din zonă. Acum, el primește, însă, un alt gen de misiune, mult mai periculoasă, aceea de a-l elimina pe Don Paolo, un foarte respectat și îndrăgit preot. Întâmplarea face ca planul lui Fabrizio să eșueze, gangsterul văzându-se aruncat după gratii. Deși poate părea ciudat, după ce Fabrizio este închis, bunul Don Paolo îl vizitează cu regularitate, treptat cuvintele sale ajungând la inima condamnatului. Atât de mare este influența preotului asupra gangsterului încât, la eliberare, Fabrizio decide să se înscrie la un seminar...

TELE 7 ABC

8,00 Muzică
10,00 La ordinea zilei - rel.
11,00 Muzică
12,00 Domino - rel.
13,00 Concert
15,00 Documentar
16,00 Lumea misterelor
17,00 Club ABC
18,00 Germania astăzi - doc.
19,00 Muzică
20,00 As Show
21,00 Telejurnal
22,00 Îți mai aduci aminte, doamnă?
22,45 Telesport
0,30 Concert
2,30 Club ABC - rel.
3,20 Muzică
6,00 Telejurnal - rel.
7,00 Muzică

HBO

7,55 Jakob mincinosul - f. SUA, 1999, cu Robin Williams
9,55 Ed - dramă SUA, 1996
11,30 Rechinii ucigași - f. SUA, 1999
13,15 Stargate SG-1 - s.
14,05 Cinematograful misterelor - comed. SUA, 1996
15,20 Concert The Corrs
16,20 Între artă și adevăr - f. SUA, 1999, cu John Cusack, Susan Sarandon
18,35 Prostănacii - comed. SUA, 1998
20,00 Monstrul din Lake Placid - f. SUA, 1999
21,30 Matrix - f. SF SUA, 1999, cu Keanu Reeves
23,45 Doberman - f. Franța, 1997
1,25 Beloved - f. SUA, 1998, cu Oprah Winfrey
4,10 Legionarul - f. SUA, 1998, cu Jean-Claude Van Damme
6,00 Cina de duminică- f. SUA, 1997, cu Vanessa Williams

TV ACASĂ

7,15 Știrile de Acasă - rel.
7,30 Căsuța poveștilor - rel.
8,00 Dreptul la viață - s., rel.
9,00 Femeia vieții mele - s.
12,15 Terra nostra - rel.
13,15 Iubire fără limite - s.
14,15 Gustul succesului - ultimele episoade
16,00 La casa de vis
16,30 Doctorul casei
17,00 Acasă la... cu Ruxandra Săraru
17,30 Amor Latino - s.
18,30 Povești adevărate
19,00 Seducție - s.
20,30 Un argentinian la New York - comed. Argentina, 1998, cu Natalia Oreiro
(●) 22,00 Dansează cu mine!
23,05 Concert Natalia Oreiro
0,30 Povești adevărate - rel.
1,00 Fotomodele - s.
1,50 Sânge din sângele meu - s.
3,0 Muzica de acasă

TV RCS

8,55 Deschiderea programului
9,00 Ploaia de vară - f.
10,30 Desene animate
11,00 Știrile RCS - rel.
12,00 De ce eu? - film
13,30 Știrile RCS - rel.
14,00 Farmacia de serviciu - s.
14,30 World Steam Today
15,00 Departe de casă
16,30 Casa de nebuni - s.
17,00 Atlantis Family
17,00 Aventurile lui Huck - s.
18,15 Știrile RCS
19,00 Bumerang - s.
19,30 Muzică populară
20,00 Ucenicia lui D. K.
22,00 Știrile RCS
(●) 22,30 Rondul de noapte - film
(■) 0,00 Erotica
5,00 Închiderea programului

DISCOVERY

10,00 Blocaje în trafic
10,25 Rechinul Mako
10,55 Echipa științei
11,50 Aventuri culinare
12,15 Bărci de vis
12,45 Născut sălbatic
13,40 Goana după aur
14,30 Lucruri mari
15,25 Descoperiri medicale
16,15 Medicina alternativă
17,10 Comori pierdute ale antichității
18,05 Arme de război
19,00 Câmpuri de bătălie
20,00 Naziștii: Un avertisment al istoriei
21,00 Vehicule protejate
22,00 Super-structuri
23,00 Supremația albilor
0,00 Criminaliștii
1,00 Dosarele FBI
2,00 Medici detectivi
3,00 Viață și moarte la Spitalul de urgență

TV 2

7,00 Rădăcini; 7,30 Matineu, desene animate; 10,00 Desene animate; **11,40 Aventurile lui Herkules jr.** - s.; **12,00 Tinerii** - s.; **12,25 Prieteni buni** - s. distractiv; 12,55 Lumea sălbatică - doc.; **13,45 Club 7 Los Angeles** - s. muzical; **14,15 Charlie - maimuță în familie** - s.; **15,15 Aventurile lui Sindbad** - s.; **16,05 Tarzan** - s.; **16,55 Providence** - s. SUA; **17,45 Santinela** - s. av.; **18,40 Xena** - s. SUA; 19,30 Fapte; **20,00 VIP** - s. SUA; **21,00 Shaka Zulu** - f. av. Italia-Germania-SUA **2001**, cu David Hasselhoff; **0,25 Baywatch** - s. polițist SUA; **1,15 Meridian** - horror SUA, 1990

PRO 7

7,15 Only you - f. SUA, rel.; 8,40 Desene animate; **12,55 Piele de găină** - s.; **13,20 Doi la fel** - s.; **13,50 Familia Bundy** - s.; **14,45 Dharma și Greg** - s.; **15,10 Prieteni buni** - s.; **15,40 Will & Grace** - s., SUA; **16,10 Futurama** - s. d.a.; **16,35 Sabrina** - s.; **17,05 Dawson's Creek** - s.; **18,00 Roswell** - s. SF SUA; 19,00 Povești de dragoste - show; 20,00 Talk, talk, talk; 20,30 Max TV; 20,55 Jurnal, meteo, sport; **21,15 Ea e adevărată - comed. SUA, 1996; 23,25 Salvați-l pe soldatul Ryan - f. război SUA, 1998**, cu Tom Hanks; **2,25 Bătrânul războinic - dramă SUA, 1994**, cu Tommy Lee Jones

SAT 1

7,25 Blitz; 8,00 Desene animate; **14,30 Alf** - s.; **15,00 L. A. Docs** - s. SUA; **16,00 Singur împotriva viitorului** - s. SUA; **17,00 Family Law** - s.; 18,00 Adevărat! - show; 18,30 Blitz; 19,00 Bodo Bach - show; 19,30 Știri; 20,00 **Agentul secret** - s. SUA **2000**; 21,00 C.O.P.S. - Best of TV; 21,15 Sport - Bundesliga; 23,15 Showul săptămânii; **1,15 Am nevoie de sângele tău - f. pol Germania, 1995**; 3,00 Viitorul începe azi

TV 5

15,15 Magazin; 17,00 Jurnal; 17,15 Invitat TV 5; 17,30 Sport Africa; 18,05 Piramide; 18,30 Întrebări pentru un campion; 19,00 Jurnal; 19,15 Rădăcini și aripi; 21,00 Jurnal Belgia; 21,30 Jurnal Franța; 22,05 Colonii; 23,00 Jurnal TV 5; 23,15 Trimis special

EUROSPORT

9,30 Sport extrem; 10,30 Ciclism - Turul Spaniei; 11,45 Echitație - Calgari/Canada; 12,45 Moto - Magny Cours; 13,30 Fotbal - calificări CM; 15,30 Auto - Formula 3000, Monza; 17,00 Moto - Magny Cours în direct; 17,45 Ciclism - turul Spaniei - et. 8 în direct; 19,30 Moto - Magny Cours în direct; 20,00 Volei CM - Ostrava/Cehia; 21,30 Volei CM; 22,15 Moto - Magny Cours; 23,00 Box - Gran Canaria în direct; 0,45 News Report; 1,00 Moto - Magny Cours/F.

VĂ RECOMANDĂM

PRIMA TV, ora 21,00: „Război în sânul Mafiei"

Filmul se concentrează asupra mașinațiunilor lui Leo, un gangster dur, de origine irlandeză, și ale lui Tomi Reagan, partenerul acestuia de fărădelegi și consilier de încredere. De fapt, totul a început odată cu divergențele dintre Leo și Johnny Caspar, un lider mafiot extrem de periculos, divergențe iscate pe marginea unui agent de pariuri, căruia Tom îi datorează mari sume de bani. S-ar părea că pacea dintre cele două familii rivale s-a spulberat pentru totdeauna, un adevărat război declanșându-se...

VĂ RECOMANDĂM

HBO, ora 20,00 - „Monstrul din Lake Placid"

Ce se ascunde, oare, în apele lacului Placid din Maine? Nimeni nu știe cu siguranță, dar ceva trebuie să fie, căci un cadavru îngrozitor mutilat, a fost descoperit în apropiere. Singurul indiciu găsit la fața locului îl constituie un dinte, de mari dimensiuni, extrem de asemănător cu cel al animalelor preistorice. Pentru investigarea ciudatului caz se formează, bineînțeles, o echipă.

TVR 1

7,00 Ceasul deșteptător... la iarbă verde
8,00 Universul credinței
9,00 Desene animate
9,30 Laboratorul fantastic
10,30 Viața satului
12,15 Tezaur folcloric
13,05 De luni până duminică
13,50 Jurnalul de prânz
14,00 Golful temerarilor
15,30 Bravo, bravissimo!
17,00 Fotbal: Dinamo București - Sportul, în direct
(●) 19,00 Acțiune, motor! - s.
19,30 Festivalul „George Enescu", 2001
20,10 Jurnal. Meteo
20,35 Agenda europeană
20,40 Cei trei mușchetari - aventuri, SUA, 1993
22,25 O vară cu cântec
23,40 Jurnalul de noapte
23,50 Minutul 91
0,50 Bravo, bravissimo! - rel.
2,20 Jurnal. Meteo. Sport - rel.
2,50 Tezaur folcloric - rel.
3,40 Fotbal: Dinamo - Sportul Studențesc - rel.
5,25 Golful temerarilor - rel.

TVR 2

7,00 Planeta singuratică - rel.
7,45 Veni, video, vici!- rel.
8,00 Din goana trenului - rel.
8,30 Tradiții
9,00 Medalion de interpret
9,30 Ferma
10,30 Cronici votive
11,00 Din lumea lui Danny
11,30 Desene animate
12,00 Prietenii lui Piticot
12,45 Desene animate
13,10 Cum am devenit african - s.
14,00 Știri
14,05 Paradisul de lângă noi
14,40 Egiptomania
15,30 Pop Club
16,25 Călătoria lui Allen Strange - s.
17,00 Festivalul „George Enescu", 2001
19,00 Spectacolul lumii
19,35 Sudul îndepărtat - s.
20,30 Baschet feminin: România - Spania
22,00 Știri
(●) 22,05 Femeia care aduce ploaia - aventuri, Spania, 1985
0,15 TVM. Mesager
0,45 Bun venit în Babilon - rel.
1,45 Călătoria lui Allen Strange - rel.
2,10 Sudul îndepărtat - rel.

PRO TV

7,15 Desene animate
10,40 Tânărul Hercule - s
11,00 Norm încurcă-lume - s.
11,30 Movie Stars - s.
12,00 Profeții despre trecut - doc.
12,55 Știrile Pro TV
(●) 13,00 Răzbunarea Panterei Roz - comedie, SUA, 1978
15,00 Formula 1: Marele Premiu al Italiei
17,00 Familia de cinci stele
19,00 Știrile PRO TV
19,30 Fotbal: **Rapid - Bacău**, în direct
(●) 21,20 Spionii în vacanță - comedie/acțiune, SUA, 1993
23,00 Procesul etapei
1,30 Magazin Liga Campionilor
2,30 Poltergeist: moștenirea - s.
3,30 Norm încurcă-lume - rel.
4,00 Familia de cinci stele - rel.
6,00 Profeții despre trecut - rel.

ANTENA 1-TV ARAD

7,00 Muzică populară
7,30 Viața spirituală
8,00 Gentleman Jim - dramă, SUA, 1942
10,00 7 zile - retrospectiva știrilor locale
11,10 Noile aventuri ale lui Flipper - s.
12,00 Moto GP
13,00 Gelsor Open Romania - finala, în direct
15,00 Detectivii Hart - s.
16,00 Nash Bridges - s.
17,00 Divertis - rel.
18,00 V.I.P. - s.
19,00 Observator
19,40 Sport
20,00 Academia vedetelor
(●) 22,00 Asasini cibernetici - SF, SUA, 1995
(●) 0,00 Popsie și prietenii - comedie, Italia
2,00 Observator - rel.
3,00 Gentleman Jim - f. rel.
5,00 Nash Bridges - s. rel.
6,00 V.I.P. - s. rel.

PRIMA

7,00 Program pentru copii
11,00 Chemarea străbunilor - s.
11,30 Romania@large
12,00 Obiectiv - rel.
13,00 Rezervația - dramă, SUA, 1991
15,00 Conan distrugătorul - acțiune, SUA, 1984
17,00 Real TV
18,00 Focus
19,00 Vrei să fii miliardar?
20,00 Strada Milion
21,00 Aleasa inimii - comedie romantică, SUA, 1996
23,00 Camera de râs
0,30 Romania@large - rel.
1,00 Focus - rel.

ANIMAL PLANET

8,00 Paraziții
9,00 Portrete din natură
11,00 Vânătorul de crocodili
12,00 Premiile animalelor
12,06 Reportaje de la zoo
13,06 Îngrijitor la zoo
13,36 Veterinari în Africa
14,06 Premiile animalelor
14,12 Animale periculoase din Australia
14,42 Infinitul oceanului
15,42 Portrete din natură
15,48 Vânătorul de crocodili
17,48 Premiile animaelor
17,54 Reportaje de la zoo
18,54 Aliații animalelor
19,24 Premiile animalelor
19,30 Veterinari în Asia
20,00 Noile călătorii ale lui Jeff Corwin
21,00 Premiile animalelor
21,06 Vânătorul de crocodili
22,06 Aventurile lui O'Shea
22,36 Premiile animalelor
22,42 Aventurile vasului Quest
23,42 În apărarea animalelor
0,12 Premiile animalelor
0,18 Ultimul refugiu
0,48 Africa neîmblânzită

ATOMIC TV

7,00 Selector
11,30 Atomic Café - rel.
12,00 Reactor
12,30 Vot - rel.
13,30 Hai-Hui - rel.
14,00 Interactiv
16,00 Selector
18,30 Atomix cu DJ-ii de la Atomic
21,30 Selector
23,30 Insomnia

BUDAPESTA 1

6,45 Magazinul satului; 7,00 Matinal; 8,00 Religie; 8,05 Desene animate; 8,40 Insula duminicală; 10,00 Piața centrală; **11,05 Văduva și fiica** - s. Ungaria, 1983, 4/2; 12,30 Cultură și religie; 13,00 Știri; 13,05 Clinica TV - mag. medical; 13,35 Delta - mag.; 14,10 Cântă Mezei Maria; 14,15 Clipele norocului; 15,50 Formula 1 - MP al Italiei; 16,00 Religie; 16,30 Despre cai; 18,55 Tenis - Diego Open, ATP; 20,00 Săptămâna; 20,45 Știri; 21,05 Șlagăr TV; 22,05 Vraja dansului - Cupa Savaria; 23,05 Telesport; **0,05 Ruinele imperiului** - s.

RTL KLUB

7,30 Istoria lumii animalelor - doc.; 8,00 Clubul copiilor; **11,25 Al doilea sărut** - s.; **11,50 Helene și băieții** - s.; 12,25 Simțurile animalelor - doc. SUA; 13,20 Clubul reținetelor; 14,00 Știri; **14,10 Noile aventuri ale mașinuței** - s. av. SUA; **15,05 Comoara secretă a lui Tarzan** - aventuri, SUA, 1941, cu Johnny Weissmüller; **16,35 Academia de poliție** - s.; 17,25 Golyoderby; **17,45 Evadatul** - acțiune, SUA; **18,35 Melrose Place** - s.; 19,30 Știri 19,50 Dosar politic și social; 20,20 Gala Koltai; **20,55 Conan, barbarul** - aventuri/comedie, SUA, 1982, cu Arnold Schwarzenegger; **23,20 Primejdie de moarte** - thriller, SUA, 1994; 0,50 Știri; 1,10 Magazin săptămânal; 1,40 Simțurile animalelor

DUNA TV

6,30 Știri; 6,35 Calendarium; 8,05 Em. pentru copii; 9,10 Pești colorați: 9,50 Desene animate; 9,35 Limba maghiară; 9,45 Casa dansului; 10,15 Ora de istorie; 11,00 Slujbă reformată; 12,00 Răspundere pentru viață; 12,30 Galerie istorică; 12,50 Știri; 13,10 Operete; 14,00 Amintiri; **14,20 Csako și kalap** - f. Ungaria, 1941; 15,50 Cronica mileniului; 16,15 A fost odată... moda; 17,20 Capitole din istoria civilizației maghiare; 18,25 Colțul rock-ului; 19,35 Știri; 20,00 Desene animate; 20,30 Talent; **21,05 Falfuro** - satiră, Ungaria; 23,40 Dunasport; **23,50 Tango** - comedie, Franța, 1992, cu Philippe Noiret; 1,15 Versuri

VĂ RECOMANDĂM

PRIMA TV, ora 21,00 - Aleasa inimii - comedie romantică

Deși frați, Mickey și Francis sunt total diferiți ca fire și mod de a privi viața. De pildă, în timp ce primul este un șofer de taxi plin de vervă, dar cam ușuratic, al doilea, mai mic ca vârstă, este un agent de bursă serios și liniștit. Aceste lucruri fiind bine stabilite, înțelegem de ce Mickey a decis, după o relație tumultuoasă, să se căsătorească cu una dintre pasagerele sale, o femeie pe nume Hope. La rândul său, Francis este un soț iubitor și fidel, fiind căsătorit cu iubita sa din adolescență, René. Oricum, situația este destul de liniștită pentru Mickey și Francis, amândoi călăuzindu-se după deviza tatălui lor: „Înainte de toate, trebuie să faci ceea ce te face fericit."

VĂ RECOMANDĂM

HBO - 14,35 Chinurile dragostei - comedie, SUA, 1998

TELE 7 ABC

7,00 Muzică
9,59 Telecaricatura zilei
10,00 Tentații - rel.
10,30 Muzică
11,00 La puterea a doua - rel.
12,00 Ofsaid - rel.
12,30 Buletin de știri
12,40 Ofsaid - rel.
13,40 Muzică
14,00 Club ABC - rel.
15,00 Documentar
16,00 Muzică
18,00 24 de ore din 24
18,30 As show
19,29 Telecaricatura zilei
19,30 La ordinea zilei
20,30 Muzică
21,00 Telejurnal
22,00 Manager XXI
23,00 Muzică
6,00 Telejurnal - rel.

HBO

8,00 Furtună, peripeții și ... dragoste - dragoste, SUA, 1999
9,45 Profesorul trăsnit - comedie, SUA, 1996
11,20 Casa inteligentă - comedie, SUA, 1999
12,40 Vila din Florența - dragoste, SUA, 2000
14,35 Gangsteri - dramă, SUA, 1997
16,45 Un sărut adevărat - comed. romantică, SUA, 1999
18,25 Tommy și Michael - av., SUA, 1999
20,00 Legătura secretă - dragoste, Franța, 1997
21,45 O vară cu prietenii - comed., SUA, 1997
23,35 Regele Cobră - horror, SUA, 1999
1,05 Cubul - SF, SUA, 1998

TV ACASĂ

7,00 Știrile de Acasă - rel.
7,30 Doctorul casei - rel.
7,50 Căsuța poveștilor - rel.
8,00 Amor latino - rel.
9,00 Îngerașul - rel.
10,05 Acasă la bunica - rel.
10,15 Betty cea urâtă - rel.
(●) 11,15 De 3 x femeie - s.
12,15 Dădacă - rel.
12,40 Terra nostra
13,35 Iubire fără limite - s.
15,30 Doctorul casei - rel.
16,30 Dragoste nebună - s.
17,20 Acasă la bunica
17,30 Amor latino - s.
18,20 Căsuța poveștilor
18,30 Știrea zilei
19,00 Îngerașul - s.
19,55 Știrile de Acasă
20,00 Betty cea urâtă - s.
21,30 De 3 x femeie -s.
21,30 Fotbal UEFA Champions League
23,30 Dădaca - s.
0,00 Știrile de Acasă
0,30 90-60-90 Fotomodele - s.
1,20 Sânge din sângele meu - s.
2,15 De 3 x femeie - s.
0,25 Muzica de Acasă, muzica nopții
3,45 Acasă la români
5,45 Acasă la .. cu Ruxandra Săraru

TV RCS

8,55 Deschiderea programului
9,00 Atlantis Family Playhouse - rel.
9,25 Aventurile lui Huck - s. rel.
9,45 Preciosa - s. rel.
10,30 Desene animate
11,00 Știrile RCS - rel.
12,00 Arma ucigașă - f. rel.
13,30 Știrile RCS - rel.
14,00 Kelly - s. ep. 1
14,30 Bumerang - s.
15,00 Atlantis Family Playhouse - s.
15,25 Aventurile lui Huck - s.
16,00 Alianța finală - film
17,30 Emisiune în limba germană
18,00 Camera ascunsă
18,15 Știrile RCS
19,00 Preciosa - s.
20,00 Fantomele nu pot să facă nimic - film
21,30 Canguros - s.
22,00 Știrile RCS
(●) 22,30 O singură noapte - film
(■) 0,00 Erotica
5,00 Închiderea programului

DISCOVERY

10,00 Pe aripile vântului
10,25 Rechinii din Galapagos
10,55 Mașini extreme
11,50 Deschizătorii de drumuri
12,45 Dansând cu câinii dingo
13,40 Jurassica
14,30 Planeta singuratică
15,25 Călătorie spre centrul Pământului
16,15 Pământul colorat în albastru
17,10 Meșterul tâmplar
17,35 Aventuri culinare
18,05 Aventuri la pescuit cu Rex Hunt
18,30 Călători în timp
19,00 Cutremure aqntice
20,00 Insecte canibale
21,00 Pe aripile vântului
21,30 Rechinii din Hawaii
22,00 Supremația albilor
23,00 Natură ciudată
0,00 Teste de stres în construcții
1,00 Naziștii
2,00 Echipa timpului
3,00 Câmpuri de bătălie

TV 2

7,00 Matinal; **10,00 Milady** - s.; **10,45 Bruno și Henry** - s.; 11,10 Ura, călătorim!; 11,40 Ofertă directă; 12,40 Gânduri matinale; 12,45 Noi, maghiarii; 12,50 Fereastră spre Europa; **13,20 Marimar** - s.; **13,50 Prăbușire în iubire** - f. romantic SUA, 1984 cu Robert De Niro, Meryl Streep; **15,45 De la unu, la doi** - s.; **16,15 Florida Lady** - s. Germ.; **17,00 Inimi rănite** - s.; **17,45 Lucecita** - s.; **18,10 Fiorella** - s.; 19,00 Fac legătura - conc. tv; 19,30 Fapte; 20,00 Fără milă - concurs TV; **20,55 Înger sălbatic** - s.; **21,20 Spencer - Fulgerul** - s.; **22,20 Lovitură atomică** - acțiune, SUA, 1998, cu Michael Dudikoff; 23,25 Bună seara, Ungaria; **0,30 Acuzații** - dramă, SUA 1985 cu Jodie Foster

PRO 7

7,00 Sam; 7,40 Taff; **8,40 Cine-i șeful?** - s.; **9,10 Bundy**- s.; **9,40 Legături de familie** - s.; **10,30 Agenda secretă** - act. Canada, 1998; **12,05 Fam. Bundy** - s.; **12,35 Bill Cosby** - s.; **13,05 Grace** - s.; **13,30 Roseanne** - s.; 14,00 Sam; 15,00 Talkshow-uri; 18,00 Taff; **19,00 Fiends -s.; 19,30 Sabrina** - s.; **20,00 Simpsonii** - s.; 20,30 Galileo magazin; 20,55 Știri; **21,15 Spitalul de urgență** - s.; **22,15 Totul despre sex**- s.; 23,20 TV Total; 0,20 Bizz; **0,50 Millenium** - s.

SAT 1

6,30 Matinal; 10,00 Live Shopping; **11,00 Helo, unchiule doctor!** - s.; 12,00 Talkshow-uri; **17,00 Star Trek** - s.; 18,00 Quiz; 18,30 Știri; 19,00 Quiz Show; 19,30 Știri; 20,00 Blitz magazin; 20,40 Quiz show; **21,15 Cine ar spune adevărul?** - dramă, Germania, 2001; 23,15 Acte 01/4; 0,15 Harald Schmidt show; 1,15 Știrile nopții; **1,35 Frasier** - s.

TV 5

15,15 Monoclul (I) - film; 17,00 Jurnal; 17,30 Cronici; 18,05 Piramide; 18,30 Întrebări pentru un campion; 19,00 Jurnal; **19,15 Renta viageră (II)** - film; 21,00 Jurnal Elveția; 21,30 Jurnal France 2; 22,05 Timpul prezent; 23,00 Jurnal; **23,15 Polițiștii** - s.; 3,00 Jurnal

EUROSPORT

9,30 Maraton - Anglia; 10,30 Aventura - „Ad Natura"; 11,30 Sumo - Nagoya; 12,30 All Sport; 13,00 Fotbal - Eurogol magazin; 14,30 Ciclism - Turul Spaniei rel.; 15,30 Ciclism - turul Spaniei et. 10 în direct; 18,30 Sport extrem; 19,00 Motocros - Castiglione del Lago/IT; 20,00 Ciclism - turul Spaniei et. 10; 21,00 Moto - Magny-Cours/F; 22,00 Box - titlul SUA, WBC; 0,00 Știri; 0,15 Moto Trial - Cehia; 0,45 Curse camioane - Ungaria; 1,45 Sărituri de pe stânci

VĂ RECOMANDĂM

TVR 2, ora 21,35 - Ringul - dramă

Fost prizonier într-un lagăr de concentrare nazist, Andrei, șofer de tir acum, se reîntâlnește, într-una din curse, cu Gerbauer, ofițerul SS însărcinat odinioară cu paza lagărului, omul care l-a supus la umilințe greu de imaginat. De fapt, pe vremea războiului, atât Andrei, cât și Gerbauer erau boxeri. În ciuda superiorității evidente a românului, meciurile din ring se terminau însă, invariabil, cu victoria germanului. Acum, peste ani, reîntâlnirea celor dori are semnificația unei revanșe, lupta urmând a se da tot în ring, pe viață și pe moarte.

VĂ RECOMANDĂM

HBO, ora 20,00 - Legătura secretă - romantic

După ce tatăl său, odinioară un proprietar prosper, s-a înglodat în datorii, ajungând la faliment, tânăra Elisabeth se vede nevoită să lucreze ca guvernantă în casele celor înstăriți. În această conjunctură ajunge să-l cunoască pe Charles Godwin, un cunoscut și influent aristocrat englez. Cum soția acestuia a suferit un grav accident, în urma căruia a rămas într-o stare de semicomă, bărbatul se află în delicata postură de a nu putea avea moștenitorul mult dorit. Prin urmare, Godwin îi propune lui Elisabeth o înțelegere: în schimbul procreării unui copil, el va plăti toate datoriile tatălui ei.

TVR 1

7,00 Jurnal de dimineață
7,15 Practic matinal
9,20 Jurnal
9,30 Zorro - s.
10,20 TVR Craiova
11,00 TVR Cluj-Napoca
11,45 TVR Iași
12,30 TVR Timișoara
13,15 Pasiuni - s. rel.
14,00 Jurnalul de prânz
14,10 Infomania
14,30 Iartă-mă - rel.
15,30 Orice e posibil - s.
16,00 Puncte cardinale
16,30 Kronika
17,30 O idee pe zi pentru România
17,40 Pasiuni - s.
18,25 Alege muzica!
19,30 George și Leo - s.
19,50 Agenda Festivalului International „George Enescu", 2001
20,00 Jurnal. Meteo
20,35 Fotbal: România - Moldova, meci amical
22,50 Jurnalul de noapte
23,05 Studioul artelor
0,05 Teatrul TV prezintă: **Spitalul special**
1,45 Infomania - rel.
2,05 Jurnal. Meteo - rel.
(●) **2,40 Martorul tăcut** - s.
4,15 Studioul artelor - rel.
5,20 Infomania - rel.
5,40 O idee pe zi pentru România - rel.
5,50 Alege muzica! - rel.

TVR 2

7,00 Femeia misterioasă - s. rel.
8,05 Des. animate
9,00 Prietenii lui Piticot - rel.
9,50 Fete vesele - s.
10,15 Tată, am încurcat-o! - rel.
10,40 Știri
10,45 Bun venin în Babilon - rel.
12,00 În mijlocul furtunii - s.rel.
12,50 Femeia misterioasă - s.
13,40 Tribuna partidelor parlamentare
14,15 Desene animate
15,30 Știri
15,35 Toți împreună
16,25 E dreptul tău!
17,00 Festivalul „George Enescu", 2001
19,00 Cinci minute cu frații Lumière
19,05 Des. animate
19,30 Festivalul „George Enescu", 2001
21,35 Ringul - dramă, România, 1984
23,15 Știri
23,10 Baschet feminin: Ucraina - România
0,50 TVM. Mesager
1,30 Fete vesele - s. rel.
1,55 Cinci minute cu frații Lumière - rel.
2,00 Avioane de hârtie - dramă, Iran, 1996
3,15 Arta apărării - rel.
3,55 Paradisul de lângă noi - rel.
4,25 Pop Club - rel.

PRO TV

7,00 Bună dimineața!
8,00 Știrile ProTv
9,00 Tânăr și neliniștit - rel.
10,00 Monștrii - s.
10,45 Melrose Place - s.
11,30 Ani de liceu - s.
12,00 Total Recall - f. s.
13,00 Curcanii - f. s.
(●) **14,00 Amor în stil italian** - comedie romantică, Italia, 1979
16,00 Tânăr liniștit - s.
17,00 Știrile Pro TV
17,05 Vremea
17,10 ProTV te ascultă ce vezi
17,45 Teo
19,00 Știrile PRO TV
20,00 Urmărire generală
21,00 Expertul - s.
22,00 Știrile Pro TV
22,30 Seara regăsirii
22,45 ROKENO
22,50 .Ro
23,00 Provest
0,15 Fotbal - Rezumat UEFA
(●) **1,30 Ca peștele pe uscat** - comed, Franța, 1999
3,30 Total Recall - dramă, Marea Britanie, 1970
4,30 Curcanii - s. rel
5,15 Provest - rel.
6,00 Teo - rel.

ANTENA 1- TV ARAD

7,00 Observator
8,00 Știri TVA - rel.
8,20 Magazin sportiv - rel.
9,00 Zile din viața noastră - s.
10,00 Labirintul pasiunii - s.
11,00 Indiana Jones - s.
12,00 Stargate SG-1 - s.
13,00 Știrile amiezii
(I) 13,15 Cuibul de viespii - av., SUA, 1970
15,00 Zile din viața noastră
16,00 Club T
16,30 Publicitate, Promo
16,45 Știri TVA
17,20 Milagros - s.
19,00 Observator
19,50 Sport
(I) 20,00 Urmărirea - acț., SUA
21,57 Publicitate TVA
22,00 Observator
22,15 Ediția de noapte TVA
22,30 Marius Tucă Show
23,30 Noaptea târziu cu Mircea Badea
1,00 Observator - rel.
2,00 Scandalul - s.
3,30 Cosas del Amor - s.
5,00 Milagros - s.

PRIMA

7,00 Salvați de clopoțel - rel.
8,00 Prima Mix!
12,45 Video civica
13,00 Motor - rel.
13,30 Exploziv - rel.
14,00 Strada Milion
15,00 Comisarul Rex - s.
16,00 Salvați de copoțel - s.
17,00 Impact
17,30 Real TV
18,00 Focus
19,00 Camera de râs
19,30 Strada Milion
20,00 Stil
21,00 Crimă la înălțime - pol. SUA, 1991
23,00 Focus
23,30 Comisarul Rex - rel.
0,25 Clip Art - rel.
0,30 Strada milion - rel.
1,00 Strada Milion
1,30 Focus - rel.

ANIMAL PLANET

8,00 În lumea animalelor
8,30 Lassie
9,00 Vânătorul de crocodili
10,00 Animalele lui Aspinall
10,30 Parcul maimuțelor
11,00 Salvați și salvatori
12,00 Premiile animalelor
12,06 Rase de câini
13,06 Salvați animalele!
13,36 Premiile animalelor
13,42 Povestiri de la grădina zoologică
14,12 Vânătorul de crocodili
15,12 Premiile animalelor
15,18 Veterinari în Africa
15,48 Reportaje de la grădina zoologică
16,18 Spectacolul păsărilor
16,48 Premiile animalelor
16,54 Rase de câini
17,54 Yindi, ultimul urs koala
18,54 Premiile animalelor
19,00 Salvați și salvatori
20,00 Parcul maimuțelor
20,30 Premiile animalelor
20,36 Parcul maimuțelor
21,06 Universul naturii
22,06 Premiile animalelor
22,12 Ian Gordon
22,45 Contact extrem
23,12 Urgențe veterinare
23,42 Premiile animalelor
23,48 La vânătoare de tigri
0,48 Urgențe veterinare

ATOMIC TV

7,00 Selector
10,25 Reactor - rel.
10,30 File de poveste - rel.
11,00 Atomix - rel.
14,00 Interactiv
15,30 Proaspete și fierbinți - hit-uri ale momentului
15,55 Reactor
16,00 Aria 52 - rel.
19,00 Atomix
21,55 Reactor
22,00 Selector - muzica pe banda rulantă
23,00 Rockada
0,00 - 7,00 Insomnia

BUDAPESTA 1

7,00 Matinal - desene animate; **9,30 Top modell** - s.; 10,05 Magazin matinal; **12,05 Dempsey și Makepeace** - s.; 13,00 Știri; 14,00 Mag. minorităților; **15,05 Căldură tropicală** -s.; 16,00 Mag. vedetelor; 16,15 Arboretumuri și grădini - doc.; 16,30 Strada școlii; 17,30 Em. pemtru copii; 18,00 Lumea cărților; 18,30 Cronică catolică; 19,00 Știri; **19,25 Safari la Hollywood** - s.; 20,30 Știri, sport; **21,05 Orășelul** - s. Ungaria; 22,05 A fost odată - em. V. Tamas; 23,00 Știri; 23,10 Actual; 23,30 Thema; 23,45 Salon maghiar; 0,15 TS - Fotbal; 1,05 Cronică carpatică

RTL KLUB

7,30 Calendar; 10,05 Clubul rețetelor; **10,20 Iubiri interzise** - s.; **10,45 Senora** - s.; 11,35 Top Shop; 12,30 La prânz; 13,25 Clubul rețetelor; 14,00 Știri; 14,15 Cavalcadă; **14,25 Helene și băieții** - s. Franța; **14,50 Babylon 5** - s. SF; **15,35 Milagros** - s.; **16,25 Faimoși și bogați** - s.; **17,30 Maria Mercedes** - s. Mexic; **18,20 Monika** - s.; 19,10 Întâlniri; 19,30 Știri; 19,55 Fii și tu milionar; 20,25 Focus; **20,55 Între prieteni** - s.; **21,25 Schimbul trei** - s.; **22,15 Rămân admirator necredincios** - comed., SUA, cu Dudley Moore, Nastassja Kinski; 0,05 Știri; **0,25 Fără teamă** - dramă, SUA, 1993, cu Jeff Cridges; 2,40 Focus

DUNA TV

6,30 Matinal; **9,40 Familia, cu mic cu mare** - s.; 10,45 Dansuri populare; 10,55 Documentar; 12,00 Furtuna simțurilor - 10/7; 12,50 Știri; 13,20 Un petec de verdeață; 13,45 Minoritas Munci 14,15 Ora spiritului; 15,00 Ce-i adevărat e adevărat; 15,40 Dacă aș fi animal; 15,45 Frânturi; 16,05 Colțul rock-ului; 16,35 Realitate virtuală, revoluție digitală- rel.; 17,00 Salvatori de animale; **17,10 Călătorii fantastice** - s.; 18,00 Calendar - magazin; 19,00 Știri; 19,30 Desene animate; 20,05 Magazin economic; 20,35 Realitate virtuală și revoluția digitală; 20,55 Parcuri naționale italiene; 21,00 Amrita Sher Gil - doc. Ungaria; 22,00 Știri; 22,35 Familia Bartos - doc. Ungaria; Dusi și Jeno - doc.; 0,30 Mozart - concert

VĂ RECOMANDĂM

HBO - 16,45 Un sărut adevărat - comed. romantică, SUA, 1999

VĂ RECOMANDĂM

ANTENA 1, ora 20,00 - Urmărirea - acțiune

Un joc periculos de-a șoarecele și pisica, în care neobositul agent FBI, Frank LaCrosse, este pregătit să depășească orice limită, numai pentru a da de urma criminalului în serie care, într-un final, i-a răpit fiul. De mai bine de un an, Frank se ocupă de cazul acestuia, dar când „jocul" a devenit personal, mai marii săi au considerat că este momentul ca agentul să fie schimbat, deoarece noile implicații i-ar putea întuneca mintea. Împotriva ordinelor primite de la superiori, LaCrosse este hotărât să continue „vânătoarea" cu orice preț.

TELE 7 ABC

8,00 Muzică
9,00 Îți ma aduci aminte, doamnă? - rel.
10,00 Muzică
10,30 La ordinea zilei - rel.
12,00 Documentar
12,30 În justiție - rel.
13,30 Muzică
15,45 Cinetour
16,30 Telecaricatura zilei
16,35 Clipuri muzicale
17,00 Forța destinului
18,00 Cutia muzicală
19,00 Muzică
20,00 As Show
21,00 Telejurnal
21,59 Telecaricatura zilei
22,00 Loto - Pariul Trio
22,30 Muzică
0,30 Cinetour - rel.
1,30 Cutia muzicală - rel.
2,20 Muzică
5,00 Forța destinului - rel.
6,00 Telejurnal

HBO

7,55 Efecte secundare - comedie, SUA, 1998
9,30 Regăsirea - dramă, SUA, 1999
11,20 Cinema
11,50 Gingerbread Man - suspans, SUA, 1999
13,45 Stargate SG-1 - s.
14,35 Chinurile dragostei - comedie, SUA, 1998
16,10 Concert Madonna
18,15 Nimic - horror, SUA, 1997
20,00 Una din două - comedie, Franța, 1998
21,45 Blues Brothers 2000 - comedie, SUA, 1998
23,45 Vremuri grele - dramă, SUA, 1999
1,15 Simon Birch - dramă, SUA, 1998

TV ACASĂ

7,00 Povestiri adevărate - rel.
7,30 Căsuța poveștilor - rel.
8,00 Amor latino - s. rel.
9,00 Femeia vieții mele - rel.
12,15 Concert Natalia Oreiro
12,50 Acasă la ... cu Ruxandra Săraru - rel.
13,20 Seducție - rel.
15,00 Fotbal: F.C. Argeș - Steaua, în direct
17,00 Ia-mă acasă!
17,30 Dragoste și putere - s.
18,30 Povești adevărate
19,00 Seducție - s.
20,30 Secretele unui bărbat însurat - dramă, SUA, 1984
22,10 Femei înșelate - s.
23,40 Dădaca - s.
0,005 Povești adevărate - rel.
0,35 90-60-90 Fotomodele - s.
1,25 Sânge din sângele meu - s.
2,20 Muzica de Acasă, muzica nopții
2,45 Dansează cu mine - rel.
3,45 Acasă la români, cântă-mi lăutare!
4,45 Acasă la români
5,45 Acasă la ... cu Ruxandra Săraru

TV RCS

8,55 Deschiderea programului
9,00 Coyote - film
10,30 Cerul dintre noi - s.
11,00 Știrile RCS - rel.
12,00 Blanche - s.
13,00 Life magazin
13,30 O altfel de lume
14,00 Știrile RCS - rel.
14,30 Suhar Hill - s.
16,30 Atlantis Family Playhouse - s.
17,00 Aventurile lui Huck - s.
17,30 Camera ascunsă
18,00 Kelly - s.
18,15 Retrospectiva știri
19,00 Kokoda Crescent - film
20,30 Canguros - s.
21,00 Casa de nebuni - film
21,30 Mitul orgasmului masculin - film
23,00 Retrospectiva știri
(■) 0,00 Erotica
5,00 Închiderea programului

DISCOVERY

10,00 Vehicule protejate
10,55 Echipa științei
11,50 Salvatorul grădinilor
12,15 Meșterul tâmplar
12,45 Fauna din Botswana
13,40 Dezastre pe mare
14,30 Știința supraviețuirii
15,25 Descoperiei medicale
16,15 Medicina alternativă
17,10 Ultma aventură a secolului
18,05 Construcții din fiare vechi
19,00 Mașini extreme
20,00 Vânătorul de crocodili
21,00Mumii de animale
22,00 Când hoinăreau dinozaurii
0,00 Când dinozaurii conduceau China
1,00 Teste de stres în construcții
2,00 Dezastre pe mare
3,00 Știința supraviețuirii

TV 2

7,00 Gânduri matinale; 7,30 Grădina zoologică; 8,00 Matineu TV; 10,00 Desene animate; **12,00 Buni prieteni** - s. SUA; 12,30 Călătorii în țara goastronomiei; 13,00 Sport TV2; **13,40 Misterele detectivului Cosby** - s. pol. SUA; **14,30 Pentru sângele unui indian** - western, SUA, 1966; **16,00 Mac Gyver** - s.; **16,55 Vipera** - s.; **17,45 Pacific Blue** - s.; **18,40 J.A.G.** - s. 19,30 Jurnal; **21,00 Primejdie fatală** - acțiune, SUA, 1994, cu Harrison Ford; **23,35 Al treilea geamăn** - thriller, Germania/SUA, 2/1, cu Larry Hagman; **1,10 Dosarele Y** - s.; 1,40 Ungaria, mâine; **2,30 Bubus** - comedie, Ungaria

PRO 7

7,20 Cosby & Kids; 7,40 Desene animate; 10,35 Futurama; 11,12 Cinemax TV; **12,15 Jets - Viața la limită** - s. acț.; **13,10 Vipera** - s.; **14,15 Largo Winch** - s.; **15,05 Ea e adevărata** - comedie, SUA, 1998; **16,45 Tom Sawyer** - aventuri, SUA, 1997; **18,25 Zbor în picaj** - thriller, SUA, 1989, cu Connie Sellecca; 20,00 Lumea minunată - magazin; 20,55 Știri, sport, meteo; **21,15 Soare ucigător** - thriller, SUA, 1993, cu Sean Connery, Wesley Snipes; 23,55 Focus TV; **0,50 Sfinți palizi** - thriller, Canada, 1997, cu Sean Patrick Flannery; **2,30 Lovitura leului** - acțiune, SUA, 1994, cu Don Wilson

SAT 1

7,25 Pe muchie de cuțit - s. pol. Italia; 9,10 Weck Up - show; 10,10 Showul săptămânii; **11,10 Capul răzbunării** - polițist, Germania, 1997; **13,05 Clinica Rosenau** - s.; **14,05 Park Hotel Stern** - s.; **15,05 Pensacola** - s.; **16,00 J.A.G.** - s.; **17,00 Star Trek** - s.; **18,00 Farscape** - s. SF; 19,00 Box magazin; 19,30 Știri; 20,00 Bundisliga - em. sport; **21,15 Antonia** - melodramă, Germania, 2000; 23,15 Filmări făcute de polițiști; 23,45 Planetopia; 0,30 News & Stories; **1,25 Calibrul 45** - s. pol. SUA

TV 5

13,05 Carte poștală; 13,30 Jurnal; 14,05 Rezumat fotbal; 15,00 Jurnal; 16,30 Magazin; 17,00 Jurnal; 17,30 Telecinema; 18,05 Chioșc; 19,00 Jurnal; 19,15 Duminici de sărbătoare; 21,00 Jurnal Belgia; 21,30 Jurnal Franța; 22,05 Călătorii; 23,00 Jurnal; **23,15 Vacanțe** - s.

EUROSPORT

9,30 Moto - Magny Cours/F, în direct; 10,00 Aventura; 11,00 Moto - Magny Cours, în direct; 12,00 Maraton - Anglia, în direct; 14,30 Moto - Magny Cours, în direct; 14,00 Motocros - Italia, în direct; 15,00 Moto - Magny Cours; 16,15 Ciclism - Turul Spaniei, în direct; 18,30 Volei - CM masculin Ostrava/Cehia; 20,30 Auto - Fed Ex Cart; 22,00 Știri; 22,15 Auto - Nascar; 23,00 Auto - American Le Mans/SUA; 0,00 Știri; 0,15 Omnisport; 0,45 Volei CM Ostrava, rel.

VĂ RECOMANDĂM

ANTENA 1, ora 22,00 - Asasini cibernetici

La zece ani de la devastarea planetei Sirius 6B, o nouă armă este creată. Revoluționară, ea este cea mai periculoasă dintre toate pe care omenirea le-a cunoscut până acum. Asasinii cibernetici, căci despre ei este vorba, sunt adevărate mașini ucigașe, care se depalsează cu viteză sporită și omoară orice ființă vie. Mai mult, ei au capacitatea de a căuta piesele necesare auto-reparației și de a ști cum să le utilizeze de la situație la situație. Astfel, în timp, asasinii cibernetici devin tot mai sofisticați, modificându-și înfățișarea până când iau forma dorită. Orice sau oricine poate fi, în aceste circumstanțe, un asasin cibernetic. Nu poți avea încredere în nimeni...

VĂ RECOMANDĂM

HBO, ora 20,00 - Una din două - comedie

La o lună după moartea mamei sale, Alice, o tânără pe cât de frumoasă, pe atât de periculoasă când vine vorba de furtul de mașini, este eliberată din închisoare. Necunoscând identitatea tatălui său, Alice speră ca mama, înainte de a muri, să-i fi lăsat unele indicii pe o casetă audio. Dar, surpriză! În ceea ce privește paternitate, există doi candidați, Leo Brassac și Julien Vignal, amândoi bărbații având relații cu mama sa în urmă cu 20 de ani. Hotărâtă să dezlege misterul, Alice pleacă spre sudul Franței, pentru a-și cunoaște tații...

TVR 1

7,00 Jurnalul de dimineață
7,15 Practic matinal
9,20 Jurnal
9,30 Zorro - s.
10,20 Des. animate
11,10 Ora G - rel.
12,10 Tezaur folcloric - rel.
13,00 Minutul 91 - rel.
14,00 Jurnalul de prânz
14,10 Infomania
14,30 Pro Patria
15,30 Orice e posibil - s.
16,00 Kronika
17,30 O idee pe zi pentru România
17,40 Pasiuni - s.
18,25 Alege muzica!
19,30 Festivalul Internațional „George Enescu", 2001
20,10 Jurnal. Meteo
20,40 Sport
20,45 Iartă-mă!
21,45 Ce-i de făcut?
23,00 Jurnalul de noapte
23,15 Neodihna - doc.
23,55 Lumea dansului
0,55 Marele jazz
2,00 Jurnal. Meteo
2,35 De luni până duminică-rel.
3,20 Neodihna - rel.
4,00 Ce-i de făcut? - rel.
5,15 Infomania - rel.
5,35 O idee pentru România - rel.

TVR 2

7,00 Ferma - rel.
8,05 Des. animate
9,20 Din lumea lui Dany - rel.
9,50 Fete vesele - s.
10,15 Tată, am încurcat-o! - s. rel.
10,45 Știri
10,50 Avioane de hârtie - dramă, Iran, 1996
12,20 Clepsidra cu imagini
12,50 Femeia misterioasă - s.
13,40 Răscruci - rel.
14,15 Desene animate
15,30 Știri
15,40 Toți, împreună
16,45 Oprirea obligatorie
17,00 Festivalul „George Enescu", 2001
19,00 Cinci minute cu frații Lumiere
19,05 Des. animate
19,30 Tată, am încurcat-o! - s.
20,00 În mijlocul furtunii - s.
20,50 Sport Plus
21,40 În numele sportului
22,00 Scurte povestiri cinematografice - s.
22,30 Știri
22,35 Teatru TV: **Harvey de Mary Chase**
0,35 Transilvania insolit
1,05 TVM. Mesager
1,40 Fete vesele - rel.

PRO TV

7,00 Bună dimineața!
8,00 Știrile Pro TV
9,00 Tânăr și neliniștit - rel.
10,00 Monștrii - s.
10,45 Melrose Place - s.
11,30 Ani de liceu - s.
(●) 12,00 Total Recalle - f. rel.
13,00 Turks - s.
(●) 14,00 Scandaluri politice - f. rel.
16,00 Tânăr și neliniștit - s.
17,00 Știrile Pro TV
17,45 Teo
19,00 Știrile Pro Tv
(●) 20,00 Fluke o minune de cățel - fantastic, SUA, 1995
22,00 Știrile Pro TV
22,30 Seara regăsirii
22,45 ROKENO
22,50 .ro
23,00 Lege și ordine - s.
(●) 0,00 O vacanță de vis - s.
2,00 Ani de liceu - rel.
(●) 2,30 Total Recall - rel.
3,30 Turks - rel.
4,30 Monștrii - s. rel.
5,30 Melrose Place - rel.

ANTENA 1-TV ARAD

7,00 Observator
8,00 7 zile TVA - rel.
9,00 Zile din viața noastră - s.
10,00 Labirintul pasiunii - s.
11,00 Indiana Jones - s. SUA.
11,45 Stargate SG - 1 - s.
12,30 Academia vedetelor
13,00 Știrile amiezii
15,00 Zile din viața noastră - s.
16,00 Magazin sportiv
16,30 Publicitate, promo
16,45 Știri TVA
17,20 Milagros - s.
19,00 Observator
19,50 Sport
(●) 20,00 Lupul singuratic - acțiune, SUA
21,57 Publicitate TVA
22,00 Observator
22,15 Ediția de noapte TVA
22,30 Marius Tucă Show
23,30 Noaptea târziu cu Mircea Badea
1,00 Observator - rel.
2,00 Scandalul - s.
3,30 Cosas del Amor - s.
5,00 Milagros - s. rel.

PRIMA

7,00 Salvați de clopotel - rel.
8,00 Prima Mix!
12,55 Clip Art
13,00 Real TV
14,00 Camera de râs
16,30 Comisarul Rex - s.
17,00 Impact
17,30 Real TV
18,00 Focus
19,00 Camera de râs
19,30 Strada milion
20,00 Vrei să fii miliardar?
21,00 Proscrișii - acț. SUA, 1989
23,00 Focus
23,30 Comisarul Rex - rel.
0,25 Clip Art
0,30 Camera de râs - rel.
1,00 Strada milion
1,30 Focus - rel.

ANIMAL PLANET

8,00 În lumea animalelor
8,30 Lassie
9,00 Ian Gordon
9,30 Contact extrem
10,00 Animalele lui Aspinall
10,30 Parcul maimuțelor
11,00 Salvați și salvători
12,00 Premiile animalelor
12,06 Viață de câine
13,06 Salvați animalele!
13,36 Premiile animalelor
13,42 Povestiri de la zoo
14,12 Vânătorul de crocodili
15,12 Premiile animalelor
15,18 Veterinari în Africa
15,48 Reportaje de la grădina zoologică
16,18 Spectacolul păsărilor
16,48 Premiile animalelor
16,54 Ham! Viață de câine
17,54 Expediții în lumea animalelor
18,54 Premiile animalelor
19,00 Salvați și salvători
20,00 Veterinari în Asia
20,30 Premiile animalelor
20,36 Rezervații africane
21,06 Universul naturii
22,06 Premiile animalelor
22,12 Noile călătorii ale lui Jeff Corwin
23,12 Veterinari în Africa
23,42 Premiile animalelor
23,48 Tigrul
0,48 Urgențe veterinare - 2 ep.

ATOMIC TV

7,00 Selector
10,00 Reactor
10,30 Hai Hui - rel.
11,00 Atomix - rel.
14,00 Interactiv
15,30 Proaspete și fierbinți - hit-uri ale momentului
15,55 Reactor - știrile zilei
16,00 Romanian Top 100 - rel.
18,00 Selector
19,00 Atomix
21,55 Reactor - știrile zilei
22,00 Selector
22,30 File de poveste - rel.
23,00 Aria 52
0,00 - 7,00 Insomnia

BUDAPESTA 1

7,00 Matinal; **9,30 Topmodell** - s. Brazilia; 10,05 Magazin matinal; **12,05 Dempsey și Makepeace** - s. pol. Anglia; 11,00 Mag. matinal; 13,00 Știri; 14,00 Mag. minorități; **15,05 Căldură tropicală** - s. Canada; 16,00 Casa maghiară - poșta TV; 16,30 Strada școlii; 17,30 În slujba credinței; 17,55 Em. de lb. maghiară; 18,20 Rămâi cu noi; 18,30 Europa magazin; 19,00 Știri; 19,15 Poveste de seară; **19,35 Safari la Hollywood** - s. SUA; 20,30 Știri, sport; 21,00 112 - mag. Poliției; 21,45 Cutia neagră - reportaje; 22,15 Vedete; 22,30 Povestirile mileniului; 23,00 Știri; 23,05 Actual; 23,25 Tema; 23,40 Ora de primire; 0,10 Fotbal - Liga campionilor; 1,05 Cronică carpatică

RTL KLUB

7,30 Matinal; 10,05 Clubul rețetelor; **10,20 Iubire interzisă** -s; **10,45 Senora** - s.; 11,35 Top Shop; 12,30 Matinal; 13,25 Clubul rețetelor; 14,00 Știri; 14,15 Cavalcadă; **14,20 Helene și băieții** -s.; **14,50 Babylon 5** - s.; **15,35 Milagros** - s.; **16,25 Terra nostra** - s; **17,25 Faimoși și bogați** - s.; **18,20 Monika**- show; 19,10 Întâlniri; 19,30 Știri; 19,55 Fii și tu milionar! - conc. tv.; 20,25 Focus; **20,55 Între prieteni** - s.; **21,25 Safari Express** - f. av. Italia 1976, cu Giuliani Gemma; **23,10 Șampon** - comed., SUA, 1975 cu Warren Beatty; 1,10 Știri; 1,30 Automania

DUNA TV

6,30 Matinal; 9,40 Știriile săptămânii; 10,15 Clipele minunate ale secolului; 10,45 Amintiri; 11,05 Heraldica în arta maghiară; **11,35 Familia, cu mic cu mare** - s.; 12,50 Știri; 13,20 Casă cu curte - mag.; 13,50 Talentum; 14,20 Fabrici maghiare; 14,45 Concert de gală; 15,45 ABC-dar muzical; 15,55 Secretul mării - doc.; 16,00 Ora de istorie; 16,40 Galerie istorică; **16,55 Familia cu mic cu mare** - s.; 18,00 Calendarium; 19,00 Știri; 19,30 Des. animate; 20,00 Parlagfű - doc.; 20,30 Cântă Simandy Jozsef; 20,35 Risc; 21,00 Dunasport; 21,30 Realitate virtuală, revoluție digitală; 22,00 Știri; 22,35 Ora spiritului; **23,20 Film Tv Italia**; 0,55 Știri

VĂ RECOMANDĂM

HBO - 21,45 Mișmașuri pe Broadway - comedie, SUA, 1989

VĂ RECOMANDĂM

HBO, ora 20,00 - Ora de vârf - acțiune

Membru al forțelor polițienești din Hong Kong, Lee este unul dintre cei mai buni și mai experimentați detectivi. În plus, datorită modestiei sale, foarte puțini știu că el este și un adevărat maestru în arte marțiale. Favorita lui Lee este fiica de 11 ani a consulului chinez din America, polițistul fiindu-i atât bodyguard, cât și cel mai bun prieten. Când micuța este răpită de un criminal, Lee decide să plece în Statele Unite pentru a o salva. De partea cealaltă a oceanului, FBI-ul nedorind ca cineva din afară să se implice în treburile lui, îl însărcinează cu rezolvarea cazului pe detectivul James Carter. Răzvrătit, arogant și prea dificil pentru a avea un partener, Carter este considerat un adevărat coșmar pentru superiori dar, în același timp, un om indispensabil, deoarece nimeni nu poate rezolva un dosar așa ca el.

TELE 7 ABC

7,00 Muzică
10,00 Forța destinului - rel.
11,00 Cinetour - rel.
12,00 Muzică
12,30 Buletin de știri - rel.
13,00 Telesport - rel.
14,30 Cutia muzicală
15,20 Muzică
18,00 Germania astăzi - doc.
18,30 La puterea a doua
19,30 Muzică
21,00 Telejurnal
21,45 Auto Moto Sport TV - doc.
22,30 Ofsaid
0,00 Muzică
5,00 Ofsaid - rel.
6,00 Telejurnal - rel.

HBO

8,00 După 20 de ani - dramă, SUA, 1998
9,35 Maybe Baby - comedie, Marea Britanie, 2000
11,20 Oportuniștii - acț. SUA, 2000
12,55 M. Butterfly - dramă, SUA, 1993
14,35 Față în față - thriller, SUA, 1997
16,50 Cursa finală - acț., SUA, 1999
18,20 Jurăminte fatale - thiller, SUA, 1999
20,00 Ora de vârf - acțiune, SUA, 1998
21,45 Mișmașuri pe Broadway - comedie, SUA, 1989
23,10 Psycho - thriller, SUA, 1998
0,50 Joe împotriva vulcanului - comed., SUA, 1990

TV ACASĂ

7,00 Povestiri adevărate - rel.
7,30 Dădaca - s.rel.
7,55 Dragoste și putere - s.rel.
8,55 Îngerașul - s. rel.
9,55 Acasă la bunica - rel.
10,05 Doctorul casei - rel.
10,35 La casa de vis - rel.
11,05 Secretele unui bărbat însurat - dramă, SUA, 1984
12,40 Seducție - s. rel.
14,10 Femei înșelate - s.rel.
15,30 Războiul pasiunilor - s.
16,30 Dragoste nebună - s.
17,20 Acasă la bunica
17,30 Amor latino - s.
18,20 Căsuța poveștilor
18,30 Știrile de Acasă
19,00 Îngerașul - s.
20,00 Betty cea urâtă - s.
21,00 De 3 x femeie - s.
22,00 Terra nostra - s.
23,00 Dădaca - s.
23,30 Știrile de Acasă - rel.
0,00 90-60-90 - s.
0,50 Sânge din sângele meu - s.
1,45 De 3 x femeie - s. rel.
2,45 Muzica de acasă
3,45 Acasă la români
5,45 Acasă la ... cu Ruxandra Săraru - rel.

TV RCS

8,55 Deschiderea programului
9,00 Blanche - s. rel.
9,45 Preciosa - s. rel.
10,30 Cerul dintre noi - s.
11,00 Retrospectiva știri
12,00 Film
13,30 Canguros - s.
14,00 Les Petterson - salvează lumea - s.
15,30 Life Magazin
16,00 Farmacia de serviciu - s.
16,30 World Steam Today - s.
17,00 Casa de nebuni - s. rel.
17,30 Atlantis Family Playhouse - s.
17,55 Aventurile lui Huck - s.
18,15 Știrile RCS
19,00 Preciosa - s.
20,00 Arma ucigașă - film
21,30 Canguros - s.
22,00 Știrile RCS
22,30 Transformările - film
(■) 0,00 Erotica
5,00 Închiderea programului

DISCOVERY

10,00 Mumii de animale
10,55 Știința supraviețuirii
11,50 Ultima mare aventură a secolului
12,45 Vânătorul de crocodili
13,40 Când hoinăreau dinozaurii
14,30 Când dinozaurii conduceau China
16,15 Construcții din fiare vechi
17,10 Bărci de vis
17,35 Statul ecologic
18,05 Aventuri la pescuit cu Rex Hunt
18,30 Călători în timp
19,00 Jurassica
20,00 Dansând cu câinii dingo
21,00 Pe aripile vântului
21,30 Rechinii din Galapagos
22,00 Planeta singuratică
23,00 Călătorie spre centrul Pământului
0,00 Pământul colorat în albastru
1,00 Mari bătălii
1,30 Luni de război
2,00 Echipa timpului
3,00 Bătălii aeriene

TV 2

7,00 Bună dimineața! **10,00 Milady** - s.; **10,45 Bruno și Benny** - s.; 11,10 Jurnal - rel.; 12,05 Ofertă directă; 13,05 Matinal; 13,05 Noi, maghiarii; **13,10 Marimar** - s.; **13,40 Aici bărbați minunați** - comed. Anglia; **15,45 De la unu la doi** - s.; **16,15 Florida Lady** - s.; **17,45 Lucecita** - s.; **18,10 Fiorela** - s.; 19,30 Fapte; 20,00 Fără milă - conc. tv; **20,55 Înger sălbatic** - s.; **21,20 Hoții comorilor pierdute** - s.; **22,20 Nu-mi sfărâma inima** - f. romantic SUA, Anglia, 1998 cu Anthony Edwards; 0,10 Dosarele Y - s.; 0,40 Bună seara; 1,10 Mobil party; 1,20 Pușcăriile lumii - doc.

PRO 7

7,05 Taff magazin; **8,25 Dharma & Greg - s.**; 8,50 Cine-i șeful? - s.; **9,20 Fam. Bundy** - s.; **10,20 O vară cu Tom Sawyer** - f. av. SUA 1998; 12,05 Talkshow; **13,05 Grace** - s.; **13,30 Roseanne** - s.; 14,00 Sam; 15,00 Talkshow-uri; 18,00 Taff; **19,00 Friends** - s.; **19,30 Sabrina** - s.; **20,00 Simpsonii** - s.; 20,30 Galileo; 20,55 Știri; **21,15 Dosarele X - s.**; **22,15 Seven Days** - s.; 23,15 TV Total; 0,15 Quatsch Comedy Club; **0,45 Viață în L.A.** - s.; **1,15 Seinfeld** - s.; 1,35 Cinemax TV; 2,30 Desene animate

SAT 1

6,30 Matinal cu sport; 10,00 Shopping, **11,00 Helo, unchiule doctor!** - s.; 12,00 Talkshow; **17,00 Star Trek** - s.; 18,00 Quiz - show; 18,30 Programe regionale; 19,00 Quiz show; 19,30 Știri; 20,00 Blitz magazin; 20,40 Quiz show; **21,15 Antonia** - dramă; **23,15 Strada „Mila roșie"** - s.; 0,15 Spiegel TV - reportaje; 0,50 24 de ore; 1,20 Știri

TV 5

14,05 Pusă la punct; 15,00 Jurnal; **15,15 Vacanță în Purgatoriu** - s.; 17,00 Jurnal; 17,30 Mediterraneo; 18,05 Piramide; 18,30 Întrebări pentru un campion; 19,00 Jurnal; **19,15 Vacanță în Purgatoriu** - s.; 21,00 Jurnal Elveția; 21,30 Jurnal France 2

EUROSPORT

9,30 Volei CM - Ostrava/Cehia; 10,30 Auto - Formula 3000/IT; 11,30 Sumo - Nagoya/Japonia; 12,30 Auto- Richmond; 13,30 Auto - Fed Ex Cart/Germ.; 14,30 Maraton - Anglia; 15,30 Volei CM; 16,30 Ciclism - turul Spaniei et. 3 în direct; 19,00 Eurogol magazin; 20,30 All Sports-Watts; 21,00 Box; 23,00 Eurogol magazin; 0,00 News Report; 0,45 Auto Nascar - Richmond

VĂ RECOMANDĂM

ANTENA 1, ora 20,00 - Lupul singuratic - acțiune

Deși relația dintre șeriful texan J.J. McQuade și traficantul de arme Rawley Wilkes nu a fost niciodată una cordială, acum situația degenerează într-un adevărat război, după ce traficantul are „îndrăzneala" de a-i răpi pe asistentul, fiica și chiar câinele lui McQuade. Pentru șerif, „afacerea" a devenit una personală, fiind decis să-i plătească lui Wilkes toate „polițele". În același timp, reprezentanții guvernului american doresc și ei capturarea traficantului, deoarece armele comercializate de acesta sunt deturnate chiar din transporturile armatei.

VĂ RECOMANDĂM

PRIMA TV, ora 21,00 Proscrișii - acțiune

Polițist în Philadelphia, Buster MyHenry se confruntă acum cu cel mai dificil caz din întreaga carieră. Mai precis, el trebuie să se infiltreze în banda de hoți a lui Marino, un bărbat bogat și nu chiar în toate mințile. Odată reușit acest lucru, MyHenry se vede nevoit să participe la un furt de diamante, însă, situația scapă de sub control, mai mulți oameni nevinovați fiind uciși. În plus, pe lângă diamante mai este furat și un obiect de o deosebită însemnătate pentru indienii Sioux.

"Învãţãmântul preuniversitar constituie pentru noi o prioritate"

Interviu cu Prof. Univ. Dr. AUREL ARDELEAN, rectorul UVVG Arad

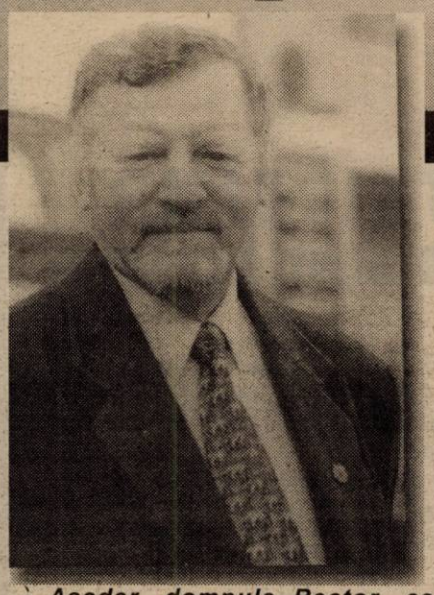

În cadrul UVVG Arad, funcționează de câțiva ani și un puternic Departament de Învățământ Preuniversitar.

Obiectivul major pe care acest departament și-l propune, este formarea de specialiști cu profil larg, în concordanță cu viziunea actuală și de perspectivă, europeană, capabilă de a răspunde solicitărilor sociale și economice într-un domeniu anume, dar și de a-și putea reorienta specializarea dupa cerințele manifestate de piața forței de muncă.

Și pentru că ne mai despart puține zile de inceperea anului școlar 2001-2002, ne-am adresat dumnului Prof. Univ.Dr. Aurel Ardelean - rectorul UVVG Arad, pentru a afla noutăți legate de acest departament.

- Așadar, domnule Rector, ce cuprinde Departamentul de Învățământ Preuniversitar din Universitatea dumneavoastră ?

- În primul rând, aș dori să vă informez că ideea care a stat la baza înființării acestui departament a fost aceea de a dezvolta un învățământ preuniversitar modern, care pe viitor să constituie pentru noi pepiniera care ne va furniza un număr important de studenți. Acest departament este format la această dată din Liceul Particular nr 1 "Vasile Goldiș" și Școala Postliceală.

- Ce ne puteți spune despre Liceul Particular nr 1 ?

- Liceul Particular nr 1 este autorizat să funcționeze, în baza Ordinului Ministerului Educației, nr 4243 din iulie 2000, deci funcționarea lui este în conformitate cu prevederile legale. În cadrul lui, avem mai multe specializări autorizate, respectiv :

- ◆ Filiera TEORETIC : matematică-informatică-engleză intensiv ; chimie-biologie-engleză intensiv ; filologie (engleză-franceză)
- ◆ Filiera TEHNOLOGIC : economic și silvic

În plus, pentru persoanele care au depășit vârsta maximă admisă pentru cursurile de zi, sau care din diferite motive nu au posibilitatea de a urma cursurile învățământului de zi sau seral, in conformitate cu Ordinul MEC 5139/22 decembrie 1999, referitor la organizarea și funcționarea claselor cu frecvență redusă, au posibilitatea de a se înscrie în astfel de clase, la specializarea economic.

- Ce condiții de desfășurare a procesului de învățământ și de petrecere a timpului liber oferiți elevilor liceului ?

- Aș dori să subliniez faptul că planurile de învățământ utilizate sunt cele aprobate de catre MEC, iar structura anului școlar este identică cu cea din rețeaua învățământului de stat.

Corpul profesoral, recrutat din cadre didactice de calitate corespunzătoare pentru un învățământ modern, aigură instruirea elevilor la standarde corespunzătoare cerințelor actuale.

În ceea ce privește baza materială proprie care constituie pentru noi un motiv de mândrie, aceasta cuprinde: săli de clasă, laboratoare, săli și terenuri de sport, bibliotecă cu peste 120 000 de volume. Trebuie să subliniem faptul că laboratoarele de informatică sunt dotate cu calculatoare de ultima generație, calculatoare la care au acces toți elevii liceului.

Conform Regulamentului școlar, elevii noștri beneficiază de burse sociale sau de merit.

Pentru petrecerea timpului liber, punem la dispoziția elevilor cabana turistică de la Moneasa - Izoi, Grădină Botanică Macea, terenurile de sport de care dispunem.

- Ce oferiți in plus elevilor dumneavoastră, față de învățământul de stat ?

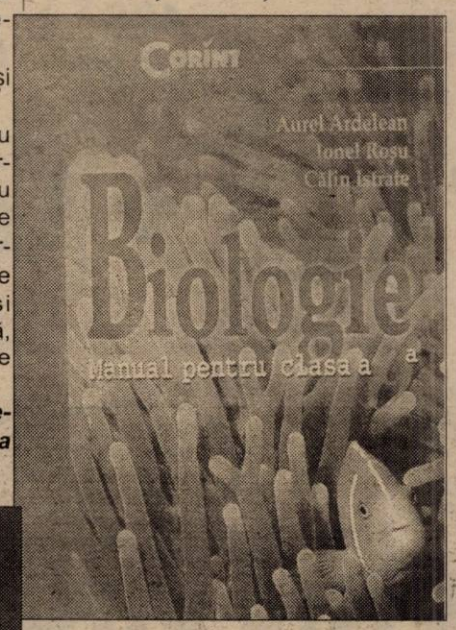

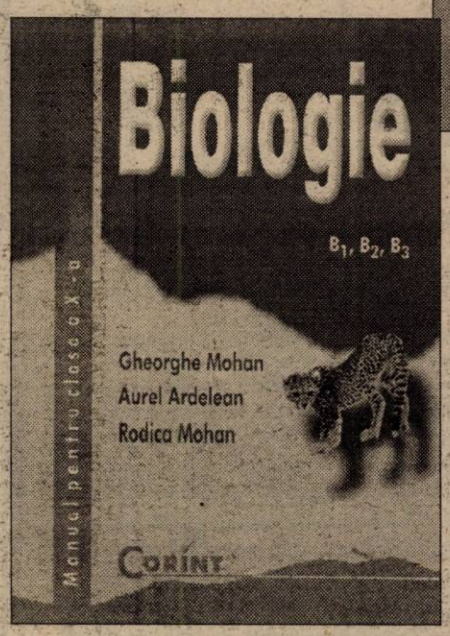

- Pe lângă condițiile de studiu la standarde europene, elevii noștri vor beneficia după amiaza de meditații la disciplinele de bază, pentru care nu vor plăti în plus, iar cei care doresc, vor putea servi masa la Cantina din Campusul universitar, la prețuri accesibile.

Dorim în acest mod să venim în sprijinul părinților, prin aceea că vor prelua profesorii o bună parte a acțiunii de îndrumare și supraveghere a modului în care elevii se pregătesc pentru școală.

- Domnule rector, faptul că sunteți și acum foarte aproape sufletește de învățământul preuniversitar este dovedit și de cele 4 manuale de Biologie pentru liceu apărute recent la Editura Corint, la care sunteți coautor. Ce v-a determinat să participați la elaborarea lor ?

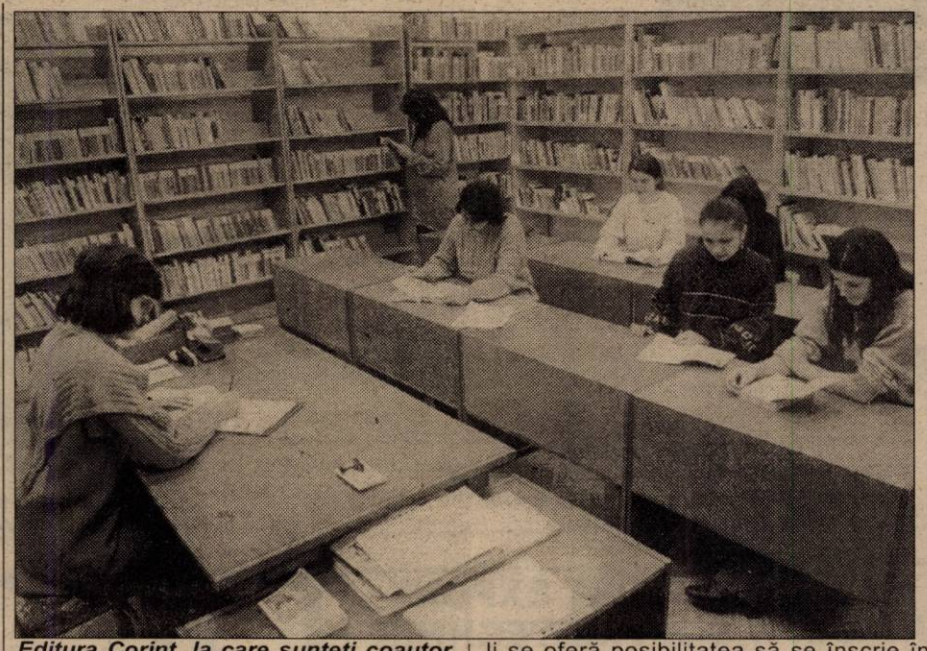

- În primul rând legatura de suflet pe care o am cu învățământul preuniversitar din vremea când am fost profesor de liceu, legătura care a căpătat valențe superioare odată cu trecerea timpului, iar apoi faptul că progresul rapid al științelor biologice a impus apariția acestor manuale, la care am lucrat alături de un grup de pasionați colaboratori, cadre didactice de prestigiu, respectiv : prof IONEL ROSU, prof. CĂLIN ISTRATE, prof. univ dr GHEORGHE MOHAN ;demn de menționat este faptul că domnul profesor CĂLIN ISTRATE predă și la Liceul particular.

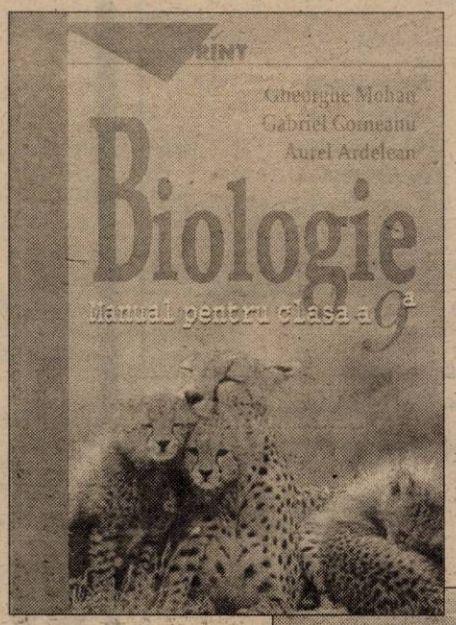

Aceste manuale, care se adresează elevilor din clasele IX, X, XI, sunt moderne, accesibile, au fost acceptate de Comisia Națională de acreditare și sunt utilizate de elevii din întreaga țară !

- Domnule Rector, ce ne puteți spune despre Școala Postliceală ?

- Școala Postliceală, înființată în anul 1995, autorizată să funcționeze prin Ordinul MEC nr 4792/1999 este frecventată de peste 500 elevi la care predau circa 60 de cadre didactice de prestigiu, asigură o pregătire corespunzătoare cerințelor actuale pentru un învățământ modern.

La toate specializările, elevii au ore de informatică și învață minimum o limbă străină.

Cele două promoții de absolvenți, de până acum, au promovat examenul de absolvire în procent de peste 98% și un fapt demn de subliniat este acela că marea majoritate a lor și-au găsit loc de muncă în meseria aleasă, încă din timpul școlii, iar cei care doresc să urmeze învățământul superior - de scurtă durată - li se oferă posibilitatea să se înscrie în anul II, conform prevederilor Ordinului MEC 5081/1999.

- Ce ne puteți spune despre nivelul taxelor percepute la aceste forme de învățământ ?

- În ceea ce privește liceul, taxele percepute de noi sunt cu mult sub nivelul celor percepute la alte licee similare, iar la Școala Postliceală ne situăm la nivelul taxelor percepute în învățământul de stat.

- Acum, în pragul noului an scolar, ce mesaj aveți pentru elevi și dascăli ?

- Tuturor, le urez putere de muncă pentru a putea obține rezultate deosebite în activitatea lor !

A consemnat
VASILE FILIP

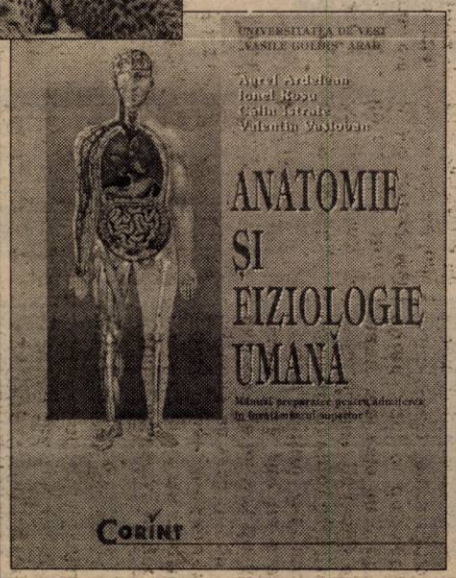

Societatea comercială

„CARNE" Arad SA

vinde din unitatea Abator Nou Arad,
str. Poetului nr. 97-103:

I. Carne proaspătă

▼ mușchi vită	115.000 lei/kg
▼ vrăvioară vită	80.000 lei/kg
▼ pulpă vită	80.000 lei/kg
▼ mușchiuleț porc	115.000 lei/kg
▼ pulpă porc fără os, fără slănină	100.000 lei/kg
▼ cotlet porc fără os, fără slănină	140.000 lei/kg
▼ ceafă porc fără os, fără slănină	115.000 lei/kg
▼ ceafă porc cu os, fără slănină	80.000 lei/kg
▼ slănină spate, crudă	37.000 lei/kg
▼ slănină industrie	35.000 lei/kg
▼ ciolane crude	45.000 lei/kg
▼ cap porc fără gușă	18.000 lei/kg
▼ carcasă porc cu slănină op.	56.000 lei/kg

II. Pastă carne pasăre 27.500 lei/kg

III. Preparate carne

▼ parizer porc, pasăre, curcan	26.500 lei/kg
▼ cremvurști subțiri	56.500 lei/kg
▼ polonez	43.500 lei/kg
▼ salam picant	59.900 lei/kg
▼ cârnați picanți	51.900 lei/kg
▼ șuncă Banat	80.600 lei/kg
▼ șuncă picnic	97.400 lei/kg
▼ slănină afumată	48.300 lei/kg
▼ ciolane afumate	49.400 lei/kg
▼ tobă	42.000 lei/kg
▼ lebervurști	45.000 lei/kg

Informații la telefon 241.111, 256.754, 092.264.533.

Prețurile nu includ TVA

IV. De asemenea, închiriem spații de depozitare pentru produse refrigerate și produse congelate în incinta Abatorului Nou.

Executăm transport
produse alimentare și materiale cu mijloace auto specializate și efectuăm lucrări agricole.

(5927392)

Direcția Fitosanitară Județeană Arad

anunță scoaterea la concurs a 3 (trei) posturi de

consilieri

în specialitatea protecția plantelor pentru punctele Arad, Chișineu Criș, Ineu.

Concursul va avea loc la sediul D.F.J. Arad, str. Clișca nr. 4-6, în data de 1.10.2001.

Informații suplimentare la telefon 057/276105.

Conducerea
(5927393)

Distribuitor Autorizat dialog

ComputerLand ROMANIA

dormi ziua ca să vorbești noaptea

- **DIALOG FREE** - *numai* **9$*** *abonament lunar şi* **180 minute gratuite****
- *cel mai generos program oferit clienților fideli:* **Multiplu de Dialog*****
- *cele mai bune prețuri la telefoanele* **Sagem, Alcatel** *şi* **Hagenuk** *(începând de la* **7$***)
- **cadouri** - *accesorii GSM pentru fiecare abonament*
- **tombolă** - *două premii speciale:* **combine audio Philips**

TELECOMPLUS · Tel. 057-214552

* Prețul nu include TVA; stoc limitat. ** Ofertă valabilă pentru convorbirile în rețea între orele 20:00 - 7:00 de luni până vineri şi de vineri, orele 20:00, până luni, orele 7:00. *** Minute gratuite lunare şi aniversare (după 8 luni de abonament); prețuri speciale la achiziționarea a diverse produse şi servicii (după un an de abonament), prin partenerii în Club Dialog, precum şi multe alte gratuități, în funcție de vechimea în rețeaua Dialog. Detalii la telefon 01-2033933.

S.C. MEWI IMPORT EXPORT AGRAR INDUSTRIETECHNIK

Angajează

Referent specialitate pentru biroul de aprovizionare
Cerințe:
▼ ing. mecanic
▼ cunoștințe de limba germană minime
▼ carnet de conducere auto cat. B
Postul prevede: prelucrarea datelor de la furnizori/piese de schimb, derulări importuri

Coordonator atelier
Cerințe:
▼ ing. mecanic
▼ cunoștințe de limba germană minime
▼ carnet de conducere auto cat. B
Postul prevede: coordonarea atelierului service utilaje agricole

Secretară
Cerințe:
▼ cunoștințe de limba germană/foarte bine
▼ carnet de conducere auto cat. B
▼ cunoștințe operare calculator

Postul prevede: muncă de secretariat, traduceri

Trimiteți CV-ul până la data de **21.09.2001** la adresa noastră:
Prin poștă: **Str. Principală nr. 280**
1995 Orțișoara, Jud. Timiș
Prin fax: 056/142140

(5927390)

Promoția PLUS !

(2204717)

Placă de bază SIS 730
AMD K7 Duron 750MHz
DIMM 128MB RAM,
HDD 30 Gb
FDD 3,5" 1.44MB
Video 3D 64MB max
Sunet 3D stereo
Modem 56000bps
Placă rețea100Mbps
Boxe
Tastatură
Mouse+pad

*Prețurile nu includ T.V.A.

Pentru achiziții de 850 USD* se poate beneficia de un sistem **LEASING**

Software
Windows Me
Windows 98
Windows 2000
Office 2000
BE SURE It's Legal

ELECTRONIC SHOP
Arad: P-ța UTA, bl. U1-2, tel/fax: 057 / 271123; 271642; 289642
Timişoara: Str. Lucian Blaga nr. 3 tel/fax: 056 / 196684; 196845

HOTEL ASTORIA
VINDE:
▶tâmplărie aluminiu rezultată din dezafectare restaurant
▶televizoare color.
Informații camera 212.
(C.A.)

S.C. BAT ARAD S.A.

cu sediul în Arad, str. Poetului nr. 131/a

VINDE pe bază de comandă fermă următoarele tipuri de combustibili:

▼ C.L.U. (combustibil lichid ușor)
▼ Păcură

Pentru informații vă rugăm să apelați la telefoanele 092.211.174 și 092.251.580.

(2204898)

S.C. TEPRO VEST HOLDING S.A.
VINDE:
TEVI INSTALATII(negre si zincate) 1/2 - 4D
TOATĂ GAMA DE PRODUSE LAMINATE
OTEL ROTUND PLASĂ SUDATĂ 4,5,6.
BARE TRASE - PĂTRATE - HEXAGON
PLASĂ SARMĂ, TABLĂ si ELECTROZI
OTEL BETON D6-25 ; PC 52 D 8/32
CIMENT ; VAR ; BCA ; CUIE si PLASĂ RABIT
Transportăm marfă 10-20T
Vindem BCA si ciment la pret de furnizor+transport
ARAD str. Campurilor 3
tel 057 / 289 924
(C.A.)

CÂȘTIGĂTORII CONCURSULUI TERRA PE LUNA AUGUST SUNT:

1 PREMIU X 1.000.000 LEI

1. RAFILA MARIANA, Arad, Aleea Tomis Nr.1, Bl. X 6, Sc. C, Ap.39
2. CRISNIC VASILENA, Arad, Loc. Șoimi, Str. Aviorului, Nr. 28
3. VIRAGOS ROZALIA, Arad, Str. Corbului Nr. 27
4. MEDREA TIBERIU, Arad, Str. Dr. I. Suciu, Bl. 13, Sc. A, Ap. 9
5. JARDA DUMITRU, Arad, Loc. Simand, Nr. 277

10 PREMII X 500.000 LEI

1. COSTAS ANDREI, Arad, Calea Timișorii, Nr. 179
2. MARIAN GHEORGHE, Arad, Str. Mihu Rebreanu, Bl. 1, Sc. A, Ap.3
3. TOMUȚA FLAVIUS, Arad, Com. Macea, Nr. 192
4. RAȚIU DORINA, Arad, Com. Târnova, Nr. 622
5. MIHUȚA ELENA, Arad, Str. Abrud, Nr. 9
6. DANCIU LILIANA, Arad, Loc. Vladimirescu, Str. V. Milea, Nr. 72
7. BRADEAN ECATERINA, Arad, Loc. Sântana, Nr. 76
8. MOCAN MIHAELA, Arad, Str. Tunarilor, Bl. 16, Sc. A, Ap. 13
9. BOBARIU ADELINA, Arad, Str. Mioritei, Nr. 38, Bl. 180, Sc. C, Ap.5
10. NICOLEA DENISA, Arad, Str. Abrud, Bl.168, Ap. 12

CONCURSUL TERRA CONTINUĂ, CÂȘTIGĂ ȘI TU PREMII DE MILIOANE ÎN FIECARE LUNĂ.

CU TERRA CÂȘTIGI DE 2 ORI!

(C.A.)

Doriți să aveți o siguranță împotriva incendiilor corespunzătoare?
Doriți să aveți liniște 5 ani?

Apelați la „ANTIPYR®”
lider în domeniul p.s.i.

LA NOI

- **SE VERIFICĂ** și încarcă stingătoare de toate tipurile; garanție: 1-5 ani;
- **SE GĂSESC stingătoare** cu valabilitate 5 ani;
- **SE VINDE furtun p.s.i.** din import și alte accesorii;
- **GĂSIȚI FIȘE** pentru instruirea personalului angajat, afișe p.s.i.;
- **GĂSIȚI hidranți** interiori și exteriori, instalații de stingere complete;
- **GĂSIȚI echipament de protecție** pe linie p.s.i.;
- **SE ÎNTOCMESC** documentații pentru avizare și autorizare p.s.i.;
- **SE EXECUTĂ** instruirea personalului pe locul de muncă și alte servicii

Transportul este gratuit!!!

Tot al 10-lea stingător încărcat gratuit!!!

Importante reduceri pentru clienții cu contract!!!

SUNAȚI LA 057/280.908!
Adresa noastră este Arad, str. Gh. Doja, nr. 136.
c.b.

SC AGRIROM SRL
cu sediul în Arad, Str. V. Milea nr. 44

Cumpără

Semințe de floarea soarelui
- calitate STAS 11/4
- plata la livrare
- preț 4.800 lei/kg + TVA
- recepția în bazele S.C."CEREALCOM" din Arad, Sântana, Pecica, Vinga

Informații la telefon 057 / 250 880
094 / 620 767
(C.A.)

CONTOARE de APĂ

aem ISO 9001 KEMA

O idee excelentă! Montate în locuința dvs., investiția se amortizează în jumătate de an. Contoarele AEM pentru apă rece și caldă corespund standardelor interne și internaționale și sunt omologate de autoritatea de metrologie. La cerere, asigurăm și montarea contoarelor !!!

DE CE SĂ PLĂTEȘTI RISIPA ALTORA ?

Calea Buziașului 26, TIMIȘOARA
str. Horia nr.11, ARAD
magazinul „LUXTEN LIGHTING"
TEL.057/255 274
http://www.aem.ro
sales@aem.ro
(C.A.)

NOU!!! Vindem și CONTOARE DE ENERGIE TERMICĂ!

Teatrul de Marionete Arad
organizează în data de **28 septembrie 2001**
concurs pentru ocuparea a trei posturi de
actori mânuitori marionete.

Condiții: studii superioare sau medii.
Informații la tel/fax 057-256922 și tel. 057-280.974 sau la sediul din Arad str Episcopiei nr. 15.

ELECTRONIC SHOP srl
Arad, P-ța UTA Bl. U1-2, parter, tel /fax: 057/271123, 271642

ANGAJEAZĂ:

Depanatori pentru service aparatură de birou: (CALCULATOARE, IMPRIMANTE, COPIATOARE, FAX-URI, etc.)

CV-ul se depune la sediul firmei, până la data de 19.09.2001, ora 17.00

(2204717)

Firma **Chic** Angajează

absolvente liceu
pentru calificare în meseria de confecționer.

Femeie de servici

La sediul magazinului Piața Gării nr. 1
Sâmbătă între orele 10-14 telefon 252 605.

Ministerul Finanțelor Publice
Direcția Generală a Finanțelor Publice a județului Arad
Administrația Finanțelor Publice a municipiului Arad
Arad, B-dul Revoluției nr. 77

Publicație de vânzare — **Anul 2001 luna septembrie**

În temeiul art. 57 din O. G. 11/1996 privind executarea creanțelor bugetare, se face cunoscut prin prezenta că în data de **24**, luna **septembrie**, anul **2001**, **ora 11**, la punctul de lucru din Arad, str. Poetului nr. 103, în incinta **SC CARNE SA** se vor vinde prin **licitație publică** (a treia licitație), următoarele bunuri mobile aparținând debitorului S.C. Falco Trade Romania S.R.L.

Denumire bun mobil Conform art. 57 din O.G. 11/1996	Preț de pornire (Fără T.V.A.)
Autoturism Mercedes	709.400.735 lei
Autoturism Audi A4 Avant	420.644.806 lei
Electrostivuitor	250.858.848 lei
Echipamente frigorifice	242.023.442 lei
Mașină de ambalat	335.353.427 lei
Mașină de clipsat	163.493.037 lei
Bandă rulantă sintet	31.169.698 lei
Mașină ambalat	11.897.000 lei
Bandă rulantă	31.042.558 lei
Mașină etichetat	95.002.280 lei
Feliator industrial	5.664.285 lei
Acumulator Sunlight	37.708.065 lei

Mențiuni:

Informații suplimentare
se pot obține zilnic, între orele 8-10, la sediul ***Administrației Finanțelor Publice a Municipiului Arad****, B-dul Revoluției nr. 77, camera 26*

precum și
la sediul debitorului ***S.C. Falco Trade Romania S.R.L. din Arad****, str. Gheorghe Lazăr nr. 16.*

(2204906)

WEST BANK
CARDINE BANKING GROUP

Sucursala Arad, **organizează** la sediul său din Arad, B-dul Revoluției nr. 88, în data de 25 septembrie 2001, ora 9,00,

concurs pentru ocuparea postului de: **EVALUATOR**

Condiții
- atestat de evaluator ANEVAR
- experiență minim 3 ani
- vârstă maxim 35 ani

Dosarele vor fi depuse până în data de 21.09.2001 la Biroul Resurse Umane.

Relații suplimentare se pot obține la sediul instituției, Biroul Resurse Umane, între orele 7,30-15,30, sau la tel. 284.888 int. 31.

(2204916)

PYROSTOP

ARAD, Str. Banu Mărăcine nr. 1
Tel/Fax:233281; 094-525048

Vă oferă:
- Sisteme de alarmă antiefracție și antiincendii
- Sisteme de televiziune circuit închis
- Sisteme de control acces
- Sisteme de interfonie pentru locuințe și birouri
- Geamuri TERMOPAN
- Mobilier din sticlă colorată
- Sticlă ornamentală realizată la comandă

(c.b.)

Monitorizarea sistemelor de alarmă prin dispeceratele ARCONS SECURITY și POMPIERII MILITARI

Vaillant Nr. 1 în Europa
CEA MAI BUNĂ CĂLDURĂ

anunță:

S.C. Comera S.A. - Arad nu mai este distribuitor autorizat Vaillant, începând cu data de 12 septembrie 2001.

Garanțiile precum și activitățile de service aferente aparatelor Vaillant comercializate până în prezent de S.C. COMERA S.A. vor fi preluate de un distribuitor autorizat Vaillant, ce va fi desemnat ulterior.
Pentru urgențe sunați la HTC

CĂUTĂM REPREZENTANȚI ZONALI !
Seriozitatea, profesionalismul și corectitudinea sunt criteriile de selecționare.
Show-room-ul constituie un avantaj.

HTC - Hornoff Trade Consult SRL - Reprezentanța Generală Vaillant

București 5, Str. Uranus nr. 98
Tel.: 01 4105622, 01 4104373, Fax: 01 4106778
e-mail: vaillant@fx.ro

(C.A.)

foto studio
enigma
Castiga cu promotiile verii
FUJIFILM si KODAK
cumparand filme din magazinele noastre.
+
continua oferta speciala cu
1 film si 1 album gratuit !
www. fotoenigma.go.ro
- de 3 ori in Arad - (c.b.)

ASTRA VAGOANE ARAD S.A.
A Trinity Industries Inc. Company
Angajează
INGINER CHIMIST
Condiții:
- Studii superioare;
- Stagiul militar satisfăcut;
- Cunoștințe de limba germană și/sau engleză.
CV-ul și scrisoarea de intenție se vor depune la sreviciul Personal Training, telefon: 202296.
(5927395)

ADMINISTRAȚIA FINANȚELOR PUBLICE NĂDLAC

În temeiul art. 55 și 65 din O.G. nr. 11/1996 privind executarea creanțelor bugetare, se vor vinde prin licitație publică bunurile debitorului S.C. AGROINDUSTRIALA Nădlac S.A. după cum urmează:

- BUNURI IMOBILE: Cantina situată lângă drumul European E68 - 1.132.388.388 lei.
- BUNURI MOBILE: Mașină de găurit MG 25 - 10.000.000-15.000.000, Mașină de găurit MG 13 - 5.000.000 lei, Banc de încercat și rodat motoare IRIM D2 - 10.000.000 lei, Plug PLV - 2.500.000 lei, Mașină amendamente - 2.000.000 lei, Cântar 50t - 20.000.000 lei, Ifron - 70.000.000 lei, Remorci RM2 - 6.000.000-8.000.000 lei, Electro compresor - 6.000.000 lei, Tractoare U650 - 45.000.000-50.000.000 lei și alte utilaje agricole. Prețurile conțin T.V.A.

Licitația va avea loc la data de 24.09.2001, ora 10,00, în orașul Nădlac, la Secția Mecanică, str. Calea Aradului, nr. 3. Informații la telefon 474627.
(2204915)

MATRIMONIALE

Tinere, oferim relații intime domnilor serioși în schimbul unui ajutor financiar. Telefon 091.778.190. (23721)

Tânără provocatoare te așteaptă la ea acasă, pentru clipe fierbinți. Telefon 094.160.682. (23781)

Văduv, 61 ani, cu un copil mic de 9 ani, cu pensie bună și servici, căutăm urgent o mămică gospodină și iubitoare de familie, nefumătoare, poate fi și de la țară, între 55-65 ani. Telefon 257980.

VÂNZĂRI APARTAMENTE O CAMERĂ

Vând garsonieră cf. I, Vlaicu, îmbunătățită, 8.000 DM. Telefon 253364. (23389)

Vând garsonieră cf. III, renovată, mobilată, frigider, str. Predeal bl. G1, parter, 5.000 DM. Telefon 251010, orele 18-21. (22732)

Vând garsonieră avantajos, studenți și elevi, central. Telefon 095 350 689. (23188)

Vând garsonieră Vlaicu, bloc A10-1, etaj I, 4.200 DM. Telefon 228853. (23426)

Vând apartament una cameră, 57 mp, semiîmbunătățit, Fortuna. Telefon 093.622.443. (23046)

Vând garsonieră cf. I, zonă centrală. Telefon 098 621 400. (23587)

Vând apartament, cameră, bucătărie, baie, cămară, gaz, centru. Telefon 232943. (23613)

Vând garsonieră, confort I, cu toate îmbunătățirile, bloc contorizat, zona Confecții, et. IV, acoperiș în garanție, preț 8.500 DM, negociabil. Telefon 251416. (23684)

Vând apartament una cameră + dependințe, la casă în Pârneava, 48 mp, 8.000 DM. Telefon 250988, seara. (23399)

Vând garsonieră cf. I, finisată, balcon închis, et. 3/4, str. Poetului. Telefon 273154 sau 286363. (23570)

Vând cameră, str. Ursului, bloc 2, camera 68. Telefon 245486, zilnic. (23434)

Vând apartament 1 cameră (bloc apartament), Vlaicu, parter, balcon închis, contorizat apă caldă + rece. Telefon 245121; 272167; 095.596.818. (23730)

Vând urgent apartament la casă, 1 cameră, bucătărie, dependințe, zona Biserica Sârbească, preț acceptabil. Informații Târnova, telefon 159. (23715)

Vând apartament 1 cameră. Telefon 267520. (23679)

Ocazie! Vând garsonieră confort I, mobilată, Confecții, 7.800 DM. Telefon 094.866.491. (23790)

Vând garsonieră confort III, str. Roșiori, etaj III, mobilată, faianțată, satelit. Telefon 271005, seara. (23787)

Vând garsonieră confort I, bloc Z 15, ap. 46. Telefon 244993, 092.986.735, zilnic. (23887)

VÂNZĂRI APARTAMENTE DOUĂ CAMERE

Vând apartament 2 camere, baie, bucătărie, posibilități de racordare la gaz, et. I, central, Legea 112. Telefon 094.258.913 sau 280230.

Vând apartament 2 camere, Micălaca, contorizat, preț 23.000 DM negociabil.Tel. 253.104, 092.548.848

Vând apartament 2 camere, decomandat, et. II, zona 300, îmbunătățit, mobilat sau nemobilat, cu garaj, 24.500 DM, negociabil. Telefon 261270, 092.973.462. (23359)

Vând urgent apartament 2 camere, zona Intim. Telefon 277369; 093.169.998. (23322)

Vând apartament 2 camere, UTA, decomandat, acoperiș țiglă. Telefon 273049. (23044)

În Lipova, vând apartament 2 camere (ne)mobilat, etaj 2, parchet, faianță, gresie, boiler, urgent și convenabil. Telefon 095.664.464. (23329)

Vând apartament bloc 2 camere parter, decomandat, 25.000 DM negociabil. Telefon 212120, orele 8-15. (23402)

Vând apartament 2 camere la casă, Aradul Nou, 8.500 DM. Telefon 228853. (23426)

Vând apartament 2 camere, Piața Spitalului, 19.000 DM, negociabil. Telefon 095 535 014, 273996. (23130)

Vând apartament ultracentral, 2 camere, bucătărie, baie, hol, cămară, str. Meținanu nr. 1, sc. C, et. II, ap. 6. Telefon 280697, între orele 17-20. (23631)

Vând apartament 2 camere, et. III, parchet, faianță, gresie, lambriuri, Piața Spitalului. Telefon 237037. (23652)

Vând apartament 2 camere, amenajat, str. A. Mureșanu, preț 30.000 DM, negociabil. Telefon 094.557.916; 270176. (23658)

Vând apartament 2 camere, et. I, str. M. Scaevola. Telefon 211687 sau 284129. (23163)

Vând apartament 2 camere, Podgoria, parter, contorizat. Telefon 237398. (22708)

Vând apartament 2 camere ultracentral, garaj, bun birouri. Telefon 057 - 266793. (23733)

Vând apartament două camere, str. 6 Vânători, confort I semidecomandat, 74 mp, bucătărie mare, contorizat, etaj 2, preț 15.000 DM negociabil. Telefon 252968; 094.606.980. (23765)

Vând apartament 2 camere Alfa. Telefon 562152. (23759)

Vând apartament în casă, 2 camere, hol, bucătărie, baie, spais, pivniță, str. Cicio Pop (6 Martie), nr. 15, ap. 2. Telefon 092.320.506. (23789)

Vând apartament 2 camere Miorița, bloc 249, parter. Telefon 262282. (23788)

Vând apartament bloc 2 camere, str. Miron Costin. Telefon 252648. (23826)

Vând apartament 2 camere decomandat, îmbunătățit, balcon închis, zona gării, etaj IV, preț 19.500 DM negociabil. Telefon 254060; 095.859.151. (23825)

Vând apartament 2 camere, parter, bloc zona 500 Micălaca, vizavi de Poștă, cu îmbunătățiri, bun pentru privatizare. Telefon orele 8-16, 270520, orele 17-22, s și d: 242665, mobil 092.359.702. (23844)

Vând (schimb) apartament la casă, 2 camere, gaz, central. Telefon 284616. (23848)

Vând apartament 2 camere, Piața Soarelui, semidecomandat, et. 4/4, 13.500 DM. Telefon 092 397 415. (23922)

VÂNZĂRI APARTAMENTE TREI CAMERE

Vând 3 camere Romanilor, mici îmbunătățiri, 16.000 DM. Telefon 270856. (23389)

Vând apartament 3 camere, ultracentral, (Palatul Cenad). Telefon 095.829.340. (23263)

Vând apartament Samantha, 3 camere contorizat, 42.500 DM. Telefon 057 - 253331. (23321)

Vând apartament 3 camere zona 500, parter. Telefon 092.468.220. (23319)

Vând apartament cu 3 camere, zona Alfa, lângă linia de tramvai. Telefon 257639. (23564)

Vând apartament 3 camere contorizat, garaj, etaj 3, zonă liniștită, Boul Roșu. Telefon 214992, 094.635.205. (23387)

Vând apartament în casă 3 camere, intrare separată din stradă, zonă centrală, bun pentru cabinet medical, birouri. Telefon 095.353.388. (23407)

Vând (schimb) apartament 3 camere, decomandat, zona Miorița. Telefon 265372. (23656)

Vând apartament 3 camere semidecomandat, etaj III Vlaicu. Telefon 094.774.042; 056 - 166637 seara.

Vând apartament în Vlaicu 3 camere, decomandate, 3 balcoane, 2 băi, gresie, faianță, parchet, zugrăvit. Telefon 057-237119; 093.074.995. (22455)

Vând apartament 3 camere, zona Intim, et. II, îmbunătățiri, garaj de cărămidă. Telefon 251750. (23567)

Vând apartament 3 camere, Vlaicu, et. II/IV, modificat occidental. Telefon 057-229201, 092 852 929. (23448)

Vând urgent apartament 3 camere Aradul Nou, decomandat, etaj 474, 20.000 DM negociabil. Telefon 278187; 094.552.156. (23585)

Vând apartament 3 camere str. Miron Costin, bloc 4, ap. 7, etaj I, 40.000 DM. Telefon 460453. (23743)

Vând apartament 3 camere semidecomandat, str. M.I. Antonescu, preț 13.500 USD. Telefon 095.385.096. (23737)

Vând apartament 3 camere, etaj 4, în bloc cu acoperiș, zona 300, cu multiple îmbunătățiri și garaj, preț 14.000 $ negociabil. Telefon 267041, 094.246.378. (23819)

Vând apartament în casă 3 camere, curte, grădină mică, intrare separată din stradă, bun și pentru privatizare. Telefon 231719 după ora 15. (23841)

Vând apartament 3 camere, zona 300, preț informativ 18.000 USD, negociabil. Telefon 091.813.066 sau 267120, orele 19-21. (23886)

VÂNZĂRI APARTAMENTE PATRU CAMERE

Vând 4 camere, Micălaca, et. III, 19.900 DM. Telefon 253364. (23389)

Vând apartament 4 camere, 2 băi, îmbunătățit, Micălaca, etaj III, 28.000 DM negociabil. Telefon 251904; 236409; 260121 - seara. (23033)

Vând apartament 4 camere bloc 330. Telefon 253222; 094.556.461. (23407)

Vând 4 camere, decomandate, Vlaicu, 19.000 DM, negociabil. Telefon 244287. (23663)

Vând apartament 4 camere în centru, 228 mp, etaj I, singur pe etaj, spațios, ideal pentru sediu firmă, birouri. Telefon 092.994.449. (23629)

Vând apartament 4 camere Piața Gării, etaj I, decomandat, contorizat. Telefon 234728 după ora 20. (23828)

VÂNZĂRI CASE

Vând casă cu grădină, Șiria nr. 36, 15.000 DM. Telefon 093.031.106. (23713)

Vând casă Șofronea, grădină, apă, gaz și în rate. Telefon 234280; 514100. (23620)

Vând casă cu etaj, parterul amenajat magazin alimentar, cu birou, magazie, arhivă pentru acte, baie, încălzire centrală proprie pe gaz, curent trifazic; etaj 3 camere, baie, casa scărilor, terasă mare în curte + anexă, 2 camere, bucătărie, debara; anexă cu o cameră și dependință; în curte spălătorie auto cu tot cu aparate, pentru magazin rafturi și vitrine frigorifice noi. Telefon 092.571.335; 093.169.998. (23299)

Vând casă SÂNMARTIN nr. 242 cu grădină mare. Telefon 536819. (23479)

Vând casă cărămidă, 3 camere, 2 holuri, baie, bucătărie, garaj, grădină. Telefon 231936. (23105)

Vând 2 case, aceeași curte, grădină mare, Pârneava. Telefon 094.555.452. (23336)

Vând casă str. Andrei Șaguna, nr. 230. Telefon 282793; 094.623.459. (23384)

Vând casă din cărămidă locată pe colț, zona Bujac, preț 18.000 DM negociabil. Telefon 276619 sau 095.529.503. (23413)

Vând casă Aradul Nou, 3 camere + dependințe, hală nouă 60 mp, gaz, curent trifazic, teren 720 mp. Telefon 095 315 895. (22767)

Vând casă din cărămidă, 3 camere, gaz, apă, suprafața totală 1.200 mp, localitatea Vladimirescu. Telefon 514391. (23494)

Vând 2 case cu 4 și 3 camere, teren 680 mp, preț 38.000 DM, negociabil, str. Rozelor 63, Grădiște. Telefon 259704, 092 976 776. (23486)

Vând casă 2+1 camere, 2 cămări, loc baie, bucătărie, grajd, 2 curți 1.000 mp + 1,94 ha pământ, preț 25.000 DM, negociabil. Telefon 276376. (23294)

Vând casă, comuna Sântana, str. Oituz nr. 15. Informații telefon 057-462412, 059-164553. (23575)

Vând casă 3 camere, îmbunătățită, încălzire centrală, apă, gaz, canalizare, curte amenajată, garaj, suprafață 700 mp, str. Cocorilor 14. Telefon 243212, după masă. (22332)

Vând casă 512 mp, zona industrială (Pădurii). Telefon 246527, 282782. (23365)

Vând casă mare, str. Baba Novac nr. 15D, cartier Șega, preț convenabil. (23605)

Vând casă nouă cu posibilitatea de a vă efectua finisări interioare, după dorință. Telefon 094.297.628. (23686)

Vând clădire mare, privatizare, casă mare, Piața Păncota. Telefon 466412. (22986)

Vând casă renovată, 5 camere, bucătărie, coridor, baie, intrare curte, 65.000 $, str. A. Șaguna nr. 31. Telefon 094 821 314. (20412)

Vând casă, comuna Șimand, nr. 1240, posibilitate apă, gaz. Telefon 251131. (22905)

Vând casă modestă, cumpărată L112, Subcetate, teren 1.000 mp. Telefon 094 238 005. (23572)

Vând casă 3 camere mari, bucătărie, baie, garaj, grădină, dependințe, localitatea Vladimirescu. Telefon 514838, 514466. (21556)

Vând casă mare cu grădină și anexe, cu gaz, apă, str. Alexandru cel Bun, nr. 18, Gai. Telefon 245946. (23680)

Vindem casă cu grădină 1471 mp, Hunedoara Timișană, nr. 60. Telefon 252321. (23667)

Vând casă 6 camere dependințe, garaj, grădină mare, încălzire centrală gaz. Telefon 057 - 276387. (23740)

Vând casă în Ghioroc. Telefon 095.656.492. (23739)

Vând casă mică cu grădină la șosea, localitatea Odvoș, preț 4.500 DM. Telefon 094.921.257. (23731)

Vând casă mare, nouă, în comuna Săvârșin, preț negociabil, 290.000.000 lei. Telefon 094.895.220. (23722)

Vând casă în Semlac la șosea, bine întreținută, 3 camere, bucătărie, baie, coridor închis, 2 bucătării de vară, anexe noi din cărămidă, fântână forată, trifazic. Telefon 057 - 534299. (23726)

Vând casă în Pârneava, apă, gaz, telefon, 1000 mp. Informații telefon 093.732.528, orele 17-22. (23723)

Vând casă cu grădină, apă, gaz, în Vladimirescu. Telefon 514814. (23717)

Vând casă Pecica 534, grădină mare. Telefon 219601 seara. (23437)

Vând casă Șimand la șosea, nr. 154, grădină, apă, baie. Telefon 373367. (23461)

Vând casă în Vinga, nr. 392, pe strada principală, apă la rețea etc, preț avantajos. Informații telefon 093.888.679. (23443)

Vând casă 4 camere curte, grădină mare, posibilitate privatizare. Telefon 281680. (23561)

Vând casă în Pecica, nr. 33, în spatele Poștei, 3 camere, anexe, grădină 800 mp și prund 600 mp. Informații la adresă sau telefon 056 - 169687. (23783)

Vând casă 5 camere, str. Dorobanților, nr. 67, vizibilă după ora 16. Telefon 253661. (23778)

Vând urgent casă în Podgoria Arad, aer ozonat, zonă cu multă liniște, pot locui 2 familii, grădină, apă, canalizare, teren arabil și vie nobilă. Telefon 285445. (23795)

Vând casă mare apă, canal, încălzire centrală pe gaz, Grădiște, stradă asfaltată. Informații telefon 095.421.793, sâmbătă, orele 12-16.

Vând casă în Grădiște, ocupabilă imediat. Informații telefon 231702 sau 381589. (23813)

Ocazie! Vând casă central, 7 camere, curte, grădină 1200 mp, str. Tribunul Buteanu, nr. 2, preț convenabil. Telefon 252917. (23863)

Vând vilă nouă, în Subcetate, la cheie, cu mobilier sau fără, tot confortul, piscină, 2 garaje, pivniță, preț 75.000 $ negociabil. Telefon 093.124.060; 093.124.053. (23864)

Vând casă în Săvârșin, cu teren, pe valea Troașului. Telefon 090.069.907; 094.928.511; 256000. (23890)

Vând casă, str. Cuza Vodă nr. 21, 3 camere, baie, bucătărie, 3 în curte. Telefon 094 988 840. (23921)

VÂNZĂRI SPAȚII

Vând spațiu comercial ultracentral, str, Mihai Eminescu, nr. 12, 108 mp, neamenajat, cu toate autorizațiile obținute pentru amenajare, 27.000 $. Telefon 092.344.705. (23462)

Vând avantajos spațiu comercial sau producție, 540 mp, parter bloc Șiria. Telefon 094.545.778. (23300)

Vând spațiu comercial 60 mp, pretabil orice, str. Brumărel nr. 3. Telefon 279684. (23525)

De vânzare SC LASCOS SRL cu sediul în comuna Vinga, FN, (stație carburanți, parcare auto, restaurant, bar, magazin). Telefon 094.818.826; 057 - 460460. (23255)

Vând hală depozite, birouri și teren 5385 mp, în Cartierul Alfa. Telefon 092.397.193. (23311)

Vând apartament în casă, dotat cu spațiu comercial la stradă, str. Mărășești nr. 7. Vând casă odihnă Barațca. Telefon 250407, 094 621 260. (22648)

Vând gheretă proprietate personală, Piața Fortuna. Telefon 094.600.445. (23594)

Vând spațiu comercial central. Telefon 273730 după ora 21. (23670)

Vând sau închiriez spațiu comercial central, suprafața 90 mp. Telefon 092.360.638; 094.907.469. (23760)

Vând gheretă piața Aradul Nou. Telefon 093.883.110. (23774)

VÂNZĂRI TERENURI

Vând teren 600 mp, str. Ghica Vodă, nr. 5, 8.000 USD. Telefon 095.390.354. (23341)

Vând teren 4.850 mp, zona de agrement Valea Crucii, Păuliș. Telefon 095 315 895.(27767)

Vând teren 1.100 mp, Micălaca, Calea Radnei nr. 209. Telefon 219600, după ora 19. (23600)

Vând loc intravilan, 1.300. Sânleani nr. 167, zilnic. (23576)

Vând loc casă, 1500 mp, în Mândruloc. Telefon 216030; 514075. (23514)

Vând loc de casă în Gai, lângă Mănăstire, 1.100 mp, gaz, apă etc; 8.000 DM negociabil. Telefon 092.994.449. (23629)

Vând 1000 mp teren intravilan, în Fântânele, preț 4.000 DM negociabil. Telefon 094.246.378. (23819)

Vând loc de casă zona Sânicolau Mic, 2.800 DM. Telefon 057 . 243023. (23849)

(Continuare în pagina 21)

(Urmare din pagina 20)

VÂNZĂRI AUTO

Vând Opel Manta CIV, numere noi, avariat, 1000 DM. Telefon 286211. (23460)

Vând RENAULT SCENIC 4x4 nou și RENAULT LAGUNA 1995, ambele benzină, înmatriculate persoană fizică. Telefon 092.237.792. (22369)

Vând Opel Vectra 1992, înmatriculabil, 1,6i, servodirecție, închidere centralizată, recent adus în țară, 5.200 DM. Telefon 095 312 174.

Vând BMW Diesel 324, înmatrculat persoană fizică, climă, servo-direcție, stare excepțională, preț 7.500 DM, negociabil. Telefon 092 292 611. (23891)

Vând autodubă Iveco 3,5 tone. Telefon 259718; 280753. (23344)

Vând Opel Senator 2,8 Automatic. Telefon 259715; 280753. (23344)

Vând MOTOARE DIESEL (Turbo) EUROPENE, garanție, act vamal, cutie viteze (5), accesorii. Telefon 093.570.094. (22341)

Aveți drum în țară și ați rămas în pană de cauciucuri? În LIPOVA, găsiți ANVELOPA de care aveți nevoie, LA CELE MAI MICI PREȚURI, cu garanție. Telefon 057-563027. (23155)

Vând camion SRD înscris persoană fizică cu multiple piese schimb. Telefon 463245. (7931183)

Vând Audi A4/1996 105 CP, alb, nerulat, impecabil. Telefon 282793; 094.623.459. (23384)

Vând OPEL ASTRA CARAVAN 1,7 TD, an 1995, neînmatriculat; FORD ESCORT an 1998, full option, înmatriculat persoană fizică. Telefon 057-212441 sau 092 989 127. (23473)

Vând avantajos, sub prețul pieței, Ford Mondeo TD, 1.800 cmc, înmatriculat persoană fizică. Telefon 094 788 309, 057-259650. (23513)

Vând Ford Mondeo 1,6, 16V, an 1993, climă, central, geamuri electrice, ABS. Telefon 091 235 003. (23521)

Vând Alfa Romeo 33 înmatriculată. Informații telefon 093 950 247. (23517)

Vând autoturism Dacia 1310L, an fabricație 1999, stare ireproșabilă, preț 5.500 DM. Telefon 094 249 849. (23547)

Vând Opel Astra Diesel, an 1993, 7.200 DM; Opel Vectra an 1994, benzină 7.200 DM, ambele neînmatriculate. Telefon 094 611 012. (7931695)

Vând MITSUBISHI PAJERO, 3 uși, înmatriculat, an fabricație 1995, culoare albastru metalizat, motor 2,5 T.D.i, clima, central, geamuri electrice, alarmă, genți aluminiu, stare impecabilă, preț 31.000 DM, negociabil. Telefon 092 381 749. (23583)

Vând Mitsubishi Lancer GLXi, 1990, preț 7.600 DM. Telefon 258605. (23221)

Vând Fiat Regata Combi, an 1987, înmatriculat societate, preț 2.500 DM. Telefon 094 772 905. (23592)

Vând Fiat Croma benzină, 1987, cu multe piese. Telefon 098 621 400. (23587)

Vând Dacia papuc, acoperiș aluminiu, preț negociabil. Telefon 246527, 271208. (23548)

Vând Dacia 1310, an 1987, preț 2.200 DM, negociabil. Telefon 276507. (23612)

Vând Renault 19 GTE, 1990, injecție, 1.720 cmc, impecabil, 2.200 DM. Telefon 095 636 547. (23636)

Vând autotractor Iveco 19360 turbostar, 1989 și semiremorcă Vibertti, 20 t, 1990. Telefon 094 568 885. (23641)

Vând Ford Mondeo 16V, an 1995, 1,6cmc, benzină, fără vamă plătită. Telefon 095.261.195. (23655)

Vând Ford Orion 1600 cmc, benzină, consum 7%, an 1990, înmatriculat în România, persoană fizică, 1997, sau schimb cu Dacia. Telefon 275390; 093.084.421. (23679)

Vând urgent talon Renault 9,1984, preț avantajos. Telefon 092.481.692. (23688)

Vând Ford Tranzit, an 1990, 2500 cmc, 6 locuri + caroserie. Telefon 057-466564. (Ag. Pîncota.)

Vând mașină Dacia 1310, an fabricație 1989, motor francez, stare foarte bună, preț negociabil. Telefon 250352, 094.983.944. (23415)

Vând Lada 1200 cu CIV, numere noi și VT, preț convenabil. Telefon 090.069.888. (23381)

Vând Renault 21, stare perfectă; Renault 18 pentru dezmembrat. Sânleani 168, telefon 094 198 514, zilnic. (23577)

Vând (schimb cu tractor) Mercedes 190D. Telefon 095 301 960. (23445)

Vând VW Golf Diesel, neînmatriculat, în stare bună. Telefon 287677. (23400)

Vând ARO 320, cu motor Brașov, după RK. Telefon 531205. (23469)

Vând, schimb Mercedes cu diferență 5 clase 350 TD, an 1995, înmatriculat. Telefon 094.471.656. (22925)

Vând autotractor Iveco Turbo Star 20 tone, 1989 și semiremorcă Vibërtti, 1990, stare perfectă de funcționare. Telefon 094.568.885. (22536)

Vând la preț avantajos combine pentru păioase și porumb boabe: CLAAS, INTERNAȚIONAL, NEW HOLAND, pluguri reversibile de la 1-5 brazde, semănătoare păioase de 3 și 4 m, semănătoare porumb, presă balotat, MIG pentru îngrășăminte. Telefon 094.505.494. (22527)

Vând (dezmembrez) Renault 19, din '91, Diesel, 4 uși. Telefon 092.994.449. (23629)

Vând (dezmembrez) Audi 100, an '82, stare foarte bună. Telefon 092.994.449. (23629)

Vând camion IFA 7 tone, înmatriculat, cu capitala și tinichigerie executate, stare bună de funcționare, 6.100 DM. Telefon 219424; 094.577.887. (23472)

Vând autoutilitară 1,5 tone; Fiat Ducato 1989, benzină, 40.000 km, 8.200 DM. Telefon 219424; 094.577.887. (23472)

Vând VW Golf II motorină, an 1986 4+1 uși, stare foarte bună, numere Germania, 2.500 DM negociabil. Telefon 093.575.081. (23492)

Vând Mercedes Cobra 200 Diesel. Telefon 094.118.023. (23702)

Vând Mercedes 250 D 1991, stare impecabilă, 141.000 km, împreună cu firmă activitate zero. Telefon 092.485.657; 266822. (23732)

Vând Renault 19 Chamade, an 1991, înmatriculat extrase, ușor negociabil. Telefon 235714. (23728)

Vând VW Passat Combi 1,6 Diesel, an 1987, PF, stare foarte bună, 6.700 DM negociabil. Telefon 094.560.967. (23714)

Vând Ford Escort an 1988. Telefon 057 - 285828. (23751)

Vând șasiu ARO 320, stare bună. Telefon 531460. (23750)

Vând (schimb) Lancia Thema TD, înmatriculată. Telefon 262447 sau 094.849.390. (23771)

Vând autoturism Dacia 1310, fabricație octombrie 1999, alarmă, 5.500 DM. Telefon 090.069.669. (23764)

Vând Dacie Breck dezmembrată și la bucăți. Telefon 057-278436. (23741)

Vând combină recoltat porumb știuleți pe 3 rânduri. Telefon 463173. (23779)

Vând combină recoltat porumb pe 3 rânduri. Telefon 463173. (23779)

Vând Opel Astra 17 TD Intercoler 1993, 2 uși, preț 9500 DM negociabil. Telefon 094.246.378. (23819)

Vând (schimb cu Dacia fabricație până în '93), Renault 18 Diesel 85, cu CIV, verificare 2003. Telefon 461289. (23810)

Vând tractor înscris în circulație, cu remorcă auto și plug. Telefon 461512. (23809)

Vând Ford Taunus cu CIV și numere noi înmatriculat PF, avariat față. Informații telefon 264741. (23814)

Vând BMW ursulet 1600 CC, numere valabile, genți aluminiu, folie, spoiler, preț 1.300 DM. Telefon 092.267.543. (23822)

Vând 2 Iveco Magirus, an 1990, 80-16, 80-13, dubă prelată. Telefon 094.616.304, 094.856.147. (7931700)

Vând (schimb) ARO camionetă CIV, 1988, preț 2.500 DM. Telefon 286856; 095.691.394. (23831)

Vând urgent Ford Escort Diesel, înmatriculat persoană fizică. Telefon 057 - 220147. (23852)

Vând Audi 80, an 1980, 1600 cmc Diesel, PF. Telefon 092.432.582. (23853)

Vând Dacia 1310, an 1999, preț negociabil. Telefon 261516. (23856)

Vând ARO 10, an 1986, stare bună, CIV + numere noi. Telefon 094.162.670, Pecica. (23857)

VÂNZĂRI ELECTRO

Vindem: VITRINE frigorifice, CAMERE frigorifice, AGREGATE frigorifice, DULAPURI frigorifice, CONDENSATOARE, VAPORIZATOARE; garanție. Telefon 281384, orele 8-18. (23037)

Vând congelatoare pe verticală, agregate frig și cameră frig. Telefon 259715; 280753. 823344)

Vând: CONGELATOARE, COMBINE FRIGORIFICE, TV COLOR, MAȘINĂ SPĂLAT AUTOMATĂ, prețuri avantajoase, garanție, postgaranție. Telefon 259001. (23193)

Vând cântar electronic, cântar semiautomat. Telefon 258715; 280753. (23344)

Vând MAȘINĂ SPĂLAT AUTOMATĂ, TV COLOR, COMBINE FRIGORIFICE, prețuri avantajoase, garanție, postgaranție. Telefon 278500. (23193)

Vând telefoane noi, ultimul model Siemens SL 45 (accesorii, cablu calculator, CD, hands-free), un telefon ideal pentru oameni de afaceri. Telefon 093 529 728- (23910)

Vând TV COLOR, CONGELATOARE, COMBINE FRIGORIFICE, MAȘINĂ SPĂLAT, prețuri avantajoase, garanție, postgaranție. Telefon 284000. (23193)

Vând VIDEO, TV COLOR, MAȘINĂ SPĂLAT AUTOMATĂ, COMBINE FRIGORIFICE, CONGELATOARE, garanție. Telefon 275681. (23193)

Vând CASE MARCAT FISCALE și CÂNTARE ELECTRONICE, omologate. Telefon 282829; 272727. (f. 2059562)

Vând televizoare color, diferite diagonale: Philips, Grundig, garanție. Telefon 264004. (23308)

Vând MAȘINĂ de SPĂLAT AUTOMATĂ, import Germania, cu garanție; prețuri avantajoase ! Telefon 259339; 094.706.321. (22699)

Vând foarte ieftin și bun FRIGIDERE, CONGELATOARE, LADĂ FRIGORIFICĂ, COMBINĂ FRIGORIFICĂ, VITRINĂ FRIGORIFICĂ, ofer garanție. Telefon 259339, 094.706.321. (22699)

Vând TELEVIZOARE COLOR import GERMANIA, modele noi, prețuri mici. Oferim GARANȚIE. Telefon 259339; 094706.321. Telefon 259339; 094.706.321. (22699)

Locuiți în afara Aradului? Chiar lângă dv. în LIPOVA, găsiți MAȘINI DE SPĂLAT, FRIGORIFICE, TELEVIZOARE COLOR, VIDEO, la prețuri foarte mici, toate cu garanție. Telefon 057-563027. (23155)

Vând TV LG diferite modele, noi, import Germania, preț interesant. Telefon 280260, 092.262.434, orar: 10-18.

Vând PENTIUM I 133 MHz, 32 RAM, 1 GB, monitor, tastatură, mouse, stoc limitat, 250 DM, Telefon 280260, 092.262.434, orar: 10-18.

Vindem imprimante A 3 cu ace IBM/Epson 160 CPS noi, 300 DM. Telefon 280260, orele 10-18; 092.262.434.

Vindem CALCULATOR PENTIUM 3 933 MHz 128 RAM HD 30 Gica - CD - ROM, placă sunet vofer modem 56 K placă video 32 MB Shared. Telefon 280260, 094.552.226.

Vând CALCULATOR PENTIUM 200 MMX cu modem, CD ROM placă sunet monitor 14 SVGA. Telefon 280260, 094.552.226.

Vând TV color diagonala 37-67; frigidere; congelatoare; combine; lăzi și vitrine frig; mașini automate cu garanție un an. Orele 9-19, telefon 274600 sau 19.30 - 23, telefon 241355. (22619)

Vând aparate de cafea profesionale cu 1 și 2 brațe și aspiratoare de praf și cu spălare, ofer garanție, service și piese de schimb. Telefon 213150, 094.192.215. (23226)

Vând Laptop HP, imprimantă color, scaner color, 1200 DM. Telefon 253331. (23321)

Vând televizor color, mașină spălat automată, cuptor microunde, Pentium II, videorecorder. Telefon 284604. (23070)

Vând televizor color mic 37-51 cm. Telefon 281560. (23598)

Vând televizor color stereo, 66 cm. Telefon 281560. (23598)

Vând mașini spălat automate, combine frigorifice, televizoare color. Telefon 251392. (23599)

Vând cameră video JVC, cu toate accesoriile, stare foarte bună, 600 DM. Telefon 092 345 002. (23641)

Vând combină frigorifică Bosch, stare foarte bună, 6.500.000 lei negociabil. Telefon 092.596.712, 259614. (23644)

Vând diferite telecomenzi pentru televizor (185.000 lei), video, satelit; componente electronice. Telefon 092 368 868, 095 794 894; www.telecomanda.ro. (mp)

Vindem TELEVIZOARE COLOR, garanție 6 luni, preț 2.000.000-3.000.000 lei. Telefon 244904, orele 9-17. (21656)

Vând Compaq Pentium 166 MHZ MMX, 32 MB SDRAM HDD 3,2 GB CDROM 16 X, SOUND, tastatură, mouse, 240 DM, TVA inclus, garanție 6 luni. Telefon 057 - 228835; 057 - 228845, orele 9-20. (23768)

Vând AMD Duron 750 MHZ HDD 15GB UDMA 100, 128 DRAM, CDROM 50 X, FDD Sony, TNT2 M64 32 MB, 15 " lite-on digital, tastatură, mouse, pad, boxe, garanție 3 ani, 399$+TVA. Telefon 057 - 228835; 228845, orele 9-20. (23768)

Vând AMD Thunderbid 1200 MHZ HDD 15 GB UDMA100, 128SDRAM, TNT2 M64 32 MB, CDROM 50 X, FDD Sony, 17 " lite on digital OSD, tastatură, mouse, pad, boxe, garanție 3 ani, 499 $+TVA. Telefon 057 - 228835, 228845, orele 9-20. (23768)

Vând congelator, ladă nemțească. Telefon 283435. (23397)

Vând mașină de spălat automată, model nou. Telefon 092.994.449. (23629)

Vând video Akai cu telecomandă și 10 casete, cu 3.000.000 lei. Telefon 233050. (23845)

VÂNZĂRI DIVERSE

Vând termoteca Ariston și Bereta, sigilate. Telefon 092 301 798. (23518)

Vând LEMNE FOC, NISIP, BALAST, la domiciliu. Telefon 214010. (23353)

Vând termotecă turbo și la coș. Telefon 253973, 093.727.470. (23745)

Vând mobilă de tineret. Telefon 259120, după ora 18.

Vând BCA, blocuri ceramice, ȚIGLĂ 10 modele, UȘI, FERESTRE, PAL, placaj, PFL, bitum, carton asfaltat, cărămidă, teracote, plăci azbociment, dușumele și lambriuri etc; str. Pădurii, nr. 69. Telefon 211272. (23351)

Vând TEJGHELE, MESE birou, RAFTURI depozit. Telefon 259715; 280753. (23344)

Vând PLASĂ GARD zincată toate dimensiunile, 19.000 lei/kg; TABLĂ DECAPATĂ de la 0,4 mm la 2 mm; CUIE, 14.000 lei/ kg, PLASĂ RABITZ, TABLĂ ZINCATĂ 0,4 mm; ELECTROZI Ductil; SÂRMĂ NEAGRĂ și ZINCATĂ. Str. Vasile Conta, nr. 1. Telefon 273862, 094.289.997. (22964)

Vând BOLȚARI din zgură și beton, PAVELE și BORDURI. Telefon 095.634.885; 092.621.600. (20864)

Vând BOLȚARI TERMOIZOLANȚI, diferite DIMENSIUNI, foarte CONVENABIL. Telefon 094.507.339; 275551. (22640)

Vând COLȚARE, CANAPELE, DORMITOARE, FOTOLII, noi; CONVENABIL. Telefon 094,507.339, 275551. (22640)

Vând rolete plastic, import, între 190.000-250.000 lei/ mp; rolete lemn tei 500.000 lei/ mp, obloane mobile lemn 700.000 lei/ mp, jaluzele. Telefon 090 481 236, 092 850 619. (22706)

Vând cărămidă, preț 1600 lei/buc. Telefon 093.054.287. (22906)

Vând aparate de vulcanizare și mașini de spălat auto, ofer garanție, service, piese de schimb. Telefon 213150; 094.192.215. (23226)

Vând făină BL55, în cantități mari, 5500 lei/kg, și tărâte 2000 lei/kg. Informații telefon 462342. (7931181)

Vând LEMNE FOC, NISIP, BALAST, la domiciliu. Telefon 277027. (23360)

Vând LEMNE FOC, NISIP, BALAST, la domiciliu. Telefon 245248. (23360)

Vând LEMNE FOC, NISIP, BALAST, la domiciliu. Telefon 210771. (23360)

Vând tărâte cantități mari, la domiciliul clientului, preț convenabil. Telefon 094.633.584. (23383)

Vând NISIP și BALAST la domiciliul clientului. Telefon 261946; 259556. (23404)

Vând colțare, canapele. Telefon 286069; 094.604.016. (23422)

Vând 2 mașini paste făinoase, malaxor, rafturi cu sită 300 buc. Telefon 095 315 895. (22767)

Vând ieftin pisicuțe siameze de 3 luni. Telefon 276185. (23375)

Vând NISIP, BALAST, la domiciliul clientului Telefon 257769. (23501)

Vând termoteci noi, Italia, 36 rate, avans zero. Telefon 093 463 567. (23515)

Ocazie! Vând făină tip 550, 4.200 + TVA = 4998 lei/ kg. Moara Sânleani, telefon 092 260 961. (23527)

Vând birou din lemn masiv de stejar. Telefon 057-254368.

Vând grajd nou din cărămidă și teren 0,80 ha la Șilindia, sat Camna, tractor german, 25.000 DM. Telefon 094 611 012. (7931695)

Vând banc centicubat pompe injecție, generator acetilenă + tuburi oxigen + furtune, freză tâmplărie. Telefon 057 - 217121; 212038; 092.315.686. (23417)

Vând garaj metalic autorizat, Micălaca zona III. Telefon 095.457.260; 219187.

Vând pom lămâi cu fructe. Informații telefon 217192. (23405)

Vând 1.000 țigle Ungaria, noi; 4 mc cărămidă Porotherm și normală, 200 popi lemn, dulapi lemn. Telefon 092 570 867. (23484)

Vând haine second-hand. Telefon 211366, 095 233 098. (23581)

Vând (închiriez) COMPLEX ZOOTEHNIC, situat în localitatea SECUȘIGIU, suprafața 8 ha, compus din: 5 grajduri, magazie cereale, abator autorizat, spațiu comercial, birouri, casă locuit. Telefon 095 917 195, 095 368 776. (23627)

Vând garaj metalic, 1.100 DM. Telefon 094 568 885. (23641)

Vindem ROLETE PLASTIC import 280.000 lei/mp; ROLETE TEI 650.000 lei/mp. Telefon 095.827.725; 059.460.315. (23657)

Vând teracotă completă, în stare bună și vană fontă, stare bună. Telefon 094.702.728. (23661)

Vând cuptor microunde, 2 fotolii, robot bucătărie complex, mașină pentru tăiței. Telefon 229355. (23674)

Vând puicuțe Rosso de 8 săptămâni. Telefon 262619. (23673)

Vând cățel Caucazian 2 luni, vaccinați, deparazitați. Telefon 281808. (23678)

Vând baterii avicola pentru găini ouătoare, pui, creștere. Telefon 274813. (22233)

Vând dormitor nou, sufragerie nouă, canapea etc. Telefon 261270; 092.973,462. (23359)

Vând covoare persane, stație taxi + ceas. Telefon 092.596.712; 259614. (23649)

Vând utilaje pentru laborator cofetărie. Telefon 235851. (23325)

Vând EUROBOLȚARI termoizolanți cu certificat de calitate 300x250x200, 6500 lei/buc, ; 1 mc-435.000 lei; 1 boltar-7,6 cărămizi. Telefon 281491; 092.381.750. (22841)

Vând rafturi metalice pentru magazin, import Germania. Telefon 287948. (23482)

Vând rotisor 3 axe, friteuză 15 lt din inox, pe gaz. Telefon 259177. (23391)

Vând garaj metalic, preț 1900 DM, negociabil. Telefon 094.568.885. (22536)

Vând veșminte preoțești. Telefon 279390, 270847. (22846)

Vând rochie mireasă mărimea 42-44, model unicat, 3.800.000 lei, negociabil. Telefon 057-231614. (23738)

Vând materiale de construcție, eventual contra autoturism (Mercedes, VW, Opel), oțel beton - 7750 lei/kg. Telefon 093.170.158; 057 - 319039. (23752)

Vând iapă cu mânz, mânză 1 an și 4 luni, tăuraș 4 luni, Arad. Telefon 287148. (23749)

Vând 1 viței 2 luni, 1 porc carne 180 kg, căruță, șraf, hamuri cai. Telefon 514212. (23747)

Vând garnișă 3 m, calorifere fontă 8 elemenți, frigider Fram-40, candelabru 3 brațe. Informații telefon 283300. (23701)

Vând tărâțe 2.000 lei/kg, transport, negociabil. Telefon 095.229.990. (23712)

Vând garaj Micălaca, Voinicilor 32. Telefon 348395 după ora 18. (23639)

Vând mașină de tricotat nouă, manuală Singer Solo de Luxe, cu carte tehnică, tipare, modele, pentru fir gros și semigros, 450 DM. Telefon 261645. (23637)

Vând 90 de oi. Telefon 464379. (23659)

Vând coltar din piele neagră și canapele plus, preț convenabil. Telefon 466355. (23619)

Vând convenabil calorifere fontă. Telefon 092.402.188. (23625)

Vând palton bărbătesc piele lung, din America, nr. 53-54, model nou. Telefon 250352 sau 092.983.944. (23414)

Vând digital cameră Samsung, prepeliță ouătoare tineret, uși de cireș și mașină spălat. Telefon 273001. (23424)

(Continuare în pagina 22) ☛

(Urmare din pagina 21)

Vând rochii de mireasă diferite mărimi și haine second hand. Telefon 251735. (23792)

Vând 2 cățelușe ciobănesc german cu păr lung, de 10 săptămâni, vaccinate și carnet de sănătate. Telefon 276372. (23793)

Vând pui albi de rasă pentru carne, vârsta 3 săptămâni. Telefon 287864. (23794)

Vând MOBILIER MODERN nou: bucătărie de la 5.000.000 lei; bibliotecă de la 6.800.000 lei; dormitor de la 7.500.000 lei; birouri de la 1.300.000 lei. Telefon 256769, 092.239.242.

Vând colțar deosebit piele sintetică, albastru, extensibil, Germania. Telefon 278352. (23792)

Vând porc pentru reproducție. Telefon 218357. (23817)

Vând cățel ciobănesc german cu pedigree. Telefon 221336; 252365; 092.437.500. (23820)

Vând ecograph Schimadzu sondă liniară 3.5 MHz, 3.000 DM. Telefon 094.555.457. (23833)

Vând boiler pe gaz. Telefon 284616. (23848)

Vând 2 iepe una de 2 ani, una de a făta, cu mânz și știaf cu hamuri. Informații, sat Mănăștur, nr. 470, zilnic, jud. Arad. (23850)

Vând Tiramet, Tiradin, Vandozeb, Vitavax, la prețul vechi. Telefon 094.617.794. (23862)

Vând urgent aparat de epilat și frigider Arctic. Telefon 095.127.156. (23872)

Vând aparatură dentară unit dentară, marca Boss. Telefon 095.802.169. (23870)

CUMPĂRĂRI TERENURI, IMOBILIARE

Cumpăr teren cu/fără casă, în Arad, preferabil, pe o arteră principală de intrare în oraș. Telefon 094.544.217. (23313)

Cumpăr urgent apartament 2 camere, et.1-3, zonă bună, ofer 18.000 DM. Telefon 267777. (23509)

Cumpăr apartament 3 camere, cf. I, decomandat, ofer 14.000 DM. Telefon 095 520 493. (23643)

Cumpăr pământ în comuna Grăniceri, de la 5 ha în sus. Telefon 228592; 353154. (23729)

Cumpăr teren agricol în comuna Vladimirescu. Informații telefon 231901. (23676)

CUMPĂRĂRI AUTO

Cumpăr talon Renault Trafic T-Kasten II, 1988, 2499 cmc. Telefon 093.385.202. (22833)

Cumpăr piese de schimb pentru Dacia 500. Telefon 094.778.342. (7931689)

CUMPĂRĂRI ELECTRO

Cumpăr frigider, congelator, ofer 700.000 lei, aprox. Telefon 273965. (23574)

CUMPĂRĂRI DIVERSE

Cumpăr bovină pentru sacrificat. Telefon 274744, 095.624.006. (22520)

Cumpăr porci grași și vite pentru sacrificare, Arad, plata pe loc. Telefon 057-287723. (22839)

Cumpăr vaci, vițele, tauri. Telefon 288968; 092.941.123. (23029)

Cumpăr grâu, cantități nelimitate, ofer preț convenabil. Telefon 095.467.978; 095.121.293. (23231)

Cumpăr porci grași peste 100 kg, localitatea MISCA nr. 307, preț 40.000 lei/kg. Telefon 057-531497; 094.774.649. (23304)

Cumpăr vaci bătrâne, le plătesc imediat. Telefon 250866, 095 681 191. (23377)

Cumpăr, închiriez, garaj auto, zona Micălaca, str. Prieteniei. Telefon 094.568.885. (22536)

Cumpăr cartea „Attila" în limba română sau maghiară. Telefon 271920. (23816)

Cumpăr acțiuni Banat - Crișana, Lipomin, Astoria, Arbema. Telefon 093.124.053. (23864)

CERERI ȘI OFERTE DE SERVICII

Angajăm barman(barmană). Telefon 278988.

SC angajează personal pentru departamentul de publicitate. Asigurăm: 5.000.000 lei/lunar, carte muncă, calificare la locul de muncă. Telefon 057 - 276817. (23309)

SC RAYMOND PRODUCȚIE SRL Sebiș, str. Crișului nr. 68A, angajează: DESIGNER ÎNCĂLȚĂMINTE (modelist). Telefon 310586, 311001, orele 7.30-18. (23542)

SC SAMSARA SRL angajează: MECANIC AUTO, 5 ani vechime; ȘEF DE GARAJ MAISTRU; GESTIONAR-piese auto; ȘOFERI PROFESIONIȘTI (transport internațional). Telefon 273119, 254188, 273137. (23584)

Angajăm MEDIC și/sau TEHNICIAN VETERINAR. Telefon 095 614 877. (23595)

Angajăm MUNCITORI pentru MONTAT PARCHET LAMINAT. Telefon 057-280024, 095 600 771, 094 243 492. (23623)

Angajăm MAȘINISTE pentru confecții. Se oferă salariu atractiv. Telefon 270061. (23628)

SC ANTON INDUSTRIES angajează SECRETARĂ. Condiții: operare PC, cunoștințe limbă italiană. Telefon 216836. (23650)

Angajăm TÂNĂRĂ, cunoscătoare limbă italiană, cunoștințe contabilitate primară și acte import-export. Telefon 094 393 428. (23640)

SOCIETATE COMERCIALĂ angajăm COFETAR-PATISER cu experiență. Telefon 257511; 091.242.261. (23664)

FEMINA FASHION Vladimirescu angajează MECANIC MAȘINI CUSUT, INGINER TEXTILIST, MAISTRU. Telefon 095 600 657. (22984)

SC „ARFILTEX" SRL, angajează CONFECȚIONER îmbrăcăminte, MUNCITOARE pentru secția Kett. Informații la sediul societății din str. Peneș Curcanul, nr. 7. Telefon 212324, int.142. (23262)

M'ART VLADIMIRESCU AUTOSERVICE angajează VOPSITOR cu experiență. Telefon 057-514983, 094 157 815, 095 949 196. (22994)

Caut femeie fără obligații pentru îngrijit NEVĂZĂTOARE în localitatea DEZNA. Ofer cazare și masă. Telefon 312755, 094.275.474. (Ag. Sebiș)

Firmă de distribuție bere și băuturi, angajează GESTIONAR, ȘOFERI DISTRIBUȚIE și AG. VÂNZĂRI pentru Arad și județul Arad. Telefon 092.468.462; 092.463.456. (23736)

Angajez MECANIC AUTO; vând ouă de prepeliță. Telefon 289750. (23735)

Angajăm tineri pentru CLUB de INTERNET. Telefon 093.791.677. (23716)

SC SUPRIM IMPEX SRL, distribuitor autorizat Jacobs, Nova Brasilia, angajează AGENT COMERCIAL pentru Arad. Condiții: vârsta maximă 35 ani, permis categoria B, experiență vânzări. Cei care corespund, să trimită CV la fax 056 - 206468. Telefon 094.774.627. (23746)

Angajez ȘOFER categoria B; ofer cazare, masă și salariu. Telefon 094.626.871. (23763)

INFOPRO MEDIA angajează TINERI cu studii superioare. Telefon 094.218.966; 093.723.087; 057 - 246719. (23785)

SC ASTRAL GRUP SRL angajează TEHNICIAN DEPANARE copiatoare și SECRETARĂ, studii medii/superioare. Telefon 281502. (23773)

FABRICĂ DE ÎNCĂLȚĂMINTE angajează persoană cu experiență pentru mașina de îndoit cu termociment și mașiniste calificate pentru cusut cheiță. Telefon 272240. (23805)

Angajăm BRUTARI. Telefon 094.918.256 sau 212829. (23807)

Societate comercială angajează CROITORI, MAȘINISTE, lucrător amnual calificat. Telefon 271991. (23808)

SC GEROM TRADE SRL angajează VÂNZĂTOARE magazin alimentar, cu vechime în domeniu. Telefon 253706, str. Ghiba Birta, nr. 9. (23821)

Angajăm VÂNZĂTOARE pentru magazin de încălțăminte cu normă întreagă și (sau) jumătate de normă. Condiții: liceul absolvit, ușurință și abilități în comunicare, vârsta maximă 35 de ani. Informații telefon 095.843.402. (23823)

Angajăm bărbați maghiari, pentru lucru în Ungaria, informații luni - vineri, orele 17-19. Telefon 278717. (23832)

Angajăm AGENȚI COMERCIALI cu permis de conducere. Telefon/fax 259974. (23837)

Angajez MECANIC și TINICHIGIU AUTO. Str. Câmpurilor, nr. 29, Gai. (23851)

MR FAB angajează ZUGRAVI, ZIDARI, DULGHERI, NECALIFICAȚI. Telefon 094.556.686. (23855)

Angajăm VÂNZĂTOARE pentru COFETĂRIE-PATISERIE. Telefon 095 574 530. (23895)

CONSILIER JURIDIC, experiență peste 12 ani, îmi ofer serviciile. Telefon 090 492 213. (23919)

SC LAS VEGAS angajează urgent, pe termen lung, MAISTRU SUDOR în construcții metalice. Se solicită experiență și vechime în domeniu. Informații telefon 094 700 080. (23020)

PRESTĂRI SERVICII

„ANA FRIG" repară: FRIGIDERE, CONGELATOARE la domiciliu. Garanție un an. Telefon 210420; 095.967.198. (23699)

Firmă, reparăm prompt, la domiciliu: FRIGIDERE, CONGELATOARE; garanțial. Telefon 262967. (23782)

SILDOR PROD execută REPARAȚII FRIGORIFICE, comercializează și montează AER CONDIȚIONAT. Se acordă garanția lucrării. Transport gratuit! Telefon 057 - 270622. (c)

INSTALATORI CU EXPERIENȚĂ executăm instalații termice și sanitare. Telefon 092 698 868. (22815)

Școală de șoferi col. RUSU LUCIAN, face înscrieri. Telefon 283696. (22970)

Cursuri calificare, DIPLOME INTERNAȚIONALE: MASEUR PROFESIONIST. Telefon 252860. (23562)

Specialist, TAPIȚEZ: canapele, uși, rolete; prețuri acceptabile. Telefon 219412. (23804)

Autorizat, execut: ZIDĂRIE, TENCUIELI, FAIANȚĂ, GRESIE. Informații telefon 214975. (23811)

Execut reparații TELEVIZOARE COLOR, la domiciliul clientului. Telefon 221336, 092.437.500. (23820)

REPARĂM, TAPIȚĂM: canapele, colțare, scaune, rolete, domiciliul clientului. Telefon 219514. (23827)

DIVERSE

Ofer VALUTĂ. Informații telefon 219560; 091.242.225. (22887)

SC AMET SA ARAD, vinde spații comerciale cu suprafața cuprinsă între 40 - 400 mp. Informații la sediul societății, Piața Ac. Caius Iacob nr. 4, bloc R , parter. Telefon 057 - 232940; 057 - 221086. (f, 2204901)

NOU! Stand 33 în Jackson, VINDE DETERGENT import GERMANIA, pentru: creșe, grădinițe, spitale; acordăm bonificație. Telefon 094.557.574; 092.986.604. (23753)

Absolvenții LICEULUI TEORETIC din CERMEI, promoția 1971, sunt invitați la întâlnirea de 30 de ani de la absolvire, ce va avea loc în data de 13 OCTOMBRIE 2001, ora 12, la Hotel PARC, din Stațiunea MONEASA. Informații și confirmarea participării, până la 30.09.2001, la MIRCEA VESA, telefon 057 - 328084 și PETRICĂ FLUERAȘ, telefon (057) - 254022.

Societatea Agricolă RENAȘTEREA Arad, distribuie produse asociaților, de luni până vineri, între orele 12-17, până la data de 30 septembrie 2001. Administrator, Biruescu Emilia. (23858)

TURISM

PLETL vă oferă zilnic spre GERMANIA: PASSAU, REGENSBURG, NÜRNBERG, WÜRZBURG, ASCHAPFENBURG, FRANKFURT, GIESSEN, SIEGEN, KÖLN, DÜSSELDORF, ESSEN, DORTMUND; DEGGENDORF, LANDSHUT, MÜLDORF, AUGSBURG, HEILBRONN, STUTTGART, PFORZEIM, KARLSRUHE, HEIDELBERG, MANNHEIM. Cu plecare din KARLSRUHE: FRANȚA, SPANIA, PORTUGALIA. Firma vă oferă călătorii în autocare noi, moderne, însoțitoare de bord, o masă caldă în UNGARIA, 2 bagaje gratuite. Informații și înscrieri, la AGENȚIILE PLETL din: ARAD, telefon 057 - 252291; LIPOVA 057 - 561377; 563011; TIMIȘOARA 056 - 294299; SIBIU - 069 - 216143; BRAȘOV 068 - 475216. (c.)

SCHIMBURI

Schimb apartament 2 camere cu apartament 1 cameră. Telefon 289408. (23799)

Schimb sau vând casă în Pârneava, 2 camere, 2 bucătării separate, bucătărie de vară separat și grădină cu încă o familie în curte, cu apartament 2 camere confort I. Telefon 211400. (23840)

ÎNCHIRIERI

Închiriez spațiu comercial amenajat 60 mp, str. 30 Decembrie (lângă Optica), 600 $. Telefon 095 235 065. (23469)

Închiriem spațiu producție, depozit, 500 mp, cu birou și grup social, zona UTA. Telefon 272676. (23485)

Ofer spre închiriere (vând) spațiu comercial central. Telefon 094.191.507; 285777. (23347)

Dau în chirie apartament la casă, lângă UCECOM. Telefon 211683. (23396)

Închiriez spațiu comercial central. Telefon 222230 (dimineața), 094 780 101, 223301 (seara). (23498)

Ofer spre închiriere pentru firme, casă 130+400 mp, stradă principală, toate facilitățile. Telefon 093 165 374, 256396. (23543)

Ofer spre închiriere automacara Roman 12,5 t cu șofer. Telefon 092 344 743. (22816)

Închiriez (ofer) sediu firmă, et. I, Bd. Revoluției. Telefon 232943. (23613)

Închiriez spațiu ultracentral, 40 mp, 70 mp. Telefon 214428. (23689)

Caut să închiriez spațiu comercial mic, 10-15 mp, lângă Ziridava. Telefon 094.606.564. (22901)

Ofer spre închiriere apartament una cameră mobilată, utilată, plata anticipat 6 luni + garanție, Vlaicu. Telefon 092.596.712; 259614. (23649)

Dau în chirie apartament 2 camere, complet mobilat, 250 DM/ lună. Telefon 094 625 880. (22625)

Ofer spre închiriere (vând) garsonieră cf. I, mobilată, Confecții, preț 7.800 DM. Telefon 094 866 491. (23162)

Închiriez hală producție 200 mp în Gai pe centură cu utilități și acces tir. Telefon 272609 sau 093.088.804. (23269)

Primesc în gazdă elevă-muncitoare, ieftin, confort. Telefon 240642. (23566)

Primesc elev, student, în chirie, din județ, central. Telefon 256604. (23547)

Închiriez (ofer) 70 mp ultracentral, amenajat, pretabil pentru orice activitate. Telefon 283435. (23397)

Ofer spre închiriere RESTAURANT mic, central, dotat. Telefon 259177. (23391)

Închiriez apartament 3 camere 75 mp, parter, ultracentral, pentru birouri. Telefon 092.397.193. (23311)

Primesc elev, student în gazdă, din județ, central. Telefon 228155. (23604)

Închiriez una cameră mobilată, în București, pentru studenți, zonă ușor accesibilă la Universități. Telefon 01 - 7462370; 057 - 235244. (23588)

Primesc o elevă în gazdă, zona gării. Telefon 252318. (23693)

Închiriez garaj lângă piața Mihai Viteazul. Informații telefon 270920. (23681)

Ofer spre închiriere spațiu comercial central, 50 mp, apă, gaz. Telefon 282826. (23648)

Închiriez (vând) spațiu comercial 80 mp, pe colț. Telefon 251117. (23745)

Închiriem mașini frigorifice de 1,5 tone, spații comerciale pentru comerț cu amănuntul, birouri, depozite, producție. Informații telefon 280263. (23725)

Dau în chirie spațiu comercial intrare din stradă, ofer și curte pentru depozit, accept variante investitori. Telefon 057 - 244181. (23776)

Primim în familie elevă din județ. Telefon 057 - 244181. (23776)

Dau în chirie apartament 2 camere. Telefon 057 - 244181. (23776)

Caut colegă de cameră, elevă, la apartament în Micălaca, zona 700. Telefon 095.282.265. (23775)

Ofer pentru închiriere apartament 4 camere, mobilat, toate utilitățile și garaj zidărie cu canal. Telefon 093.640.614; 057 - 381546. (23451)

Ofer pentru închiriere apartament nemobilat, 3 camere, ultracentral, etaj I. Telefon 093.215.226. (23803)

Primesc eleve în gazdă (centru). Telefon 264368. (23802)

Ofer spre închiriere apartament 2 camere mobilat, tot confortul, garaj, pe termen lung, de preferință cetățeni străini. Telefon 278120, 368055. (23801)

Primesc o elevă sau studentă în gazdă, Calea Romanilor. Telefon 284316. (23798)

Dau în chirie apartament 4 camere. Informații telefon 218399. (23796)

Închiriez apartament 1 cameră mobilat, central, plata anticipat, 100 DM. Telefon 095.379.175. (23818)

Închiriez garsonieră ultracentral, stil occidental, 10 USD/zi, 250 DM/lună. Telefon 091.808.151. (23861)

Închiriez apartament 2 camere, mobilate, str. Bucura nr. 6, bl. 7. Informații telefon 281883, după ora 17. (23905)

Iau în chirie garsonieră mobilată, în aproprierea Spitalului Județean. Telefon 093 974 830. (f.)

PIERDERI

Pierdut carnet șomaj eliberat de DMPS Arad, pe numele Laurovici Ștefan. Îl declar nul. (23734)

† DECESE †

Cu adâncă durere anunțăm încetarea din viață a iubitului nostru soț, tată,

BODOR LADISLAU.

Înmormântarea va avea loc astăzi, 14 septembrie, la ora 14, la Cimitirul Eternitatea. Familia îndoliată.

Cu profundă durere anunțăm încetarea din viață a celei care a fost

CURUȚI IRINA.

Înmormântarea va avea loc astăzi, 14 septembrie 2001, la ora 14, de la domiciliu, localitatea MINIȘ, nr. 22. Dumnezeu s-o ierte! Familia îndoliată.

Cu adâncă durere anunțăm încetarea din viață, după o scurtă suferință, a iubitei noastre străbunică, bunică, mamă și soacră,

ȘOFRAG ANA,

în vârstă de 76 ani. Înmormântarea va avea loc astăzi, 14 septembrie 2001, ora 14, de la domiciliu, la Cimitirul Grădiște. Familiile Indrei și Moca.

Cu durere anunțăm încetarea din viață, a iubitului nostru soț și tată,

BURTĂ VASILE,

la vârsta de 72 ani. Înmormântarea va avea loc sâmbătă, 15 septembrie 2001, ora 13, la Cimitirul din Gai. Dumnezeu să-l odihnească în pace! Soția Elena și fiicele cu familiile.

† SERVICII FUNERARE †

„RO STYL COMPANY"
SERVICII FUNERARE
NON STOP,
producătoare de sicrie, prețuri de producător, vă stă la dispoziție LA ORICE ORĂ, la magazinele din **str. M. Eminescu, NR. 20 - 22, sau la telefon 057 - 214422, 092.842.370,** cu următoarele:

SICRIE PENTRU COPII,
SICRIE din LEMN MASIV de la 850.000 lei - la 4.500.000 lei, tip Italia,
Accesorii funerare.
Asigurăm: spălat, îmbrăcat, îmbălsămat.
Transport intern și internațional.
Se poate plăti și în rate!
GRATUIT - TRANSPORTUL SICRIULUI LA DOMICILIU. (c)

(Continuare în pagina 23)

(Urmare din pagina 22)

SC „IN MEMORIAM" SRL
str. EMINESCU nr. 4
(ATENȚIE, vizavi de CINEMA MUREȘUL)
Tel. 057-211929, 093.343.964
str. ORIZONTULUI nr. 9A (Bujac)
oferă SERVICII FUNERARE COMPLETE - NON STOP.
Sicrie-modele multiple (simple-lux), sicrie import ITALIA, ACCESORII intermediem COLACI, COLIVA etc.
ÎMBĂLSĂMĂM GRATUIT (formolizat)
TRANSPORT în oras gratuit
Asigurăm spalat, imbracat, (personal calificat)
OFERTĂ SICRIU, respete, cruce 1.400.000 lei (PLATA în RATE). Transport INTERN - INTERNAȚIONAL.

† CONDOLEANȚE †

Cu durere anunțăm încetarea din viață a iubitului nostru tată, socru și bunic
BURTĂ VASILE,
în vârstă de 72 ani. Odihnească-se în pace! Fiica Elena, soțul Călin și nepoata Carina. (23888)

Cu adâncă durere anunț decesul tatălui meu,
BURTĂ VASILE.
Nu te voi uita niciodată! Fiica ELISABETA cu soțul. (23888)

Cu adâncă durere ne luăm rămas bun de la iubitul nostru bunic și străbunic,
BURTĂ VASILE.
Nu te vom uita niciodată! Nepoata DANIELA, soțul Florin și strănepoata Alexandra. (23888)

Locatarii blocului B19, Aleea Hercule nr. 4, consternați de decesul vecinului lor
BODOR LADISLAU,
transmit sincere condoleanțe familiei. Dumnezeu să-l odihnească în pace! (23892)

Colegii de muncă din cadrul SC CARNE ARAD SA împărtășesc durerea colegului VLACIȘ ONUȚ, la moartea mamei. Sincere condoleanțe. (23918)

Mulțumesc din suflet tuturor celor care au participat la înmormântarea unicului meu fiu,
BACIU ALEXANDRU (SANDU).
Mama, pe veci îndurerată.

† COMEMORĂRI †

Se împlinesc 3 ani de când a plecat dintre noi, cel care a fost
ing. DUD CONSTANTIN.
Te plâng nemângâiați: mama Olidia, soția Lucreția, fiica Iulia și familiile Meche și Gherasim. Comemorarea va avea loc sâmbătă, 15.09.2001, ora 12.30 la Catedrala Ortodoxă Română din Arad.

Se împlinește 1 an de când, după o lungă și grea suferință, ne-a părăsit pentru totdeauna, cea care a fost
VOLINTER ANA,
mamă, bunică, străbunică și soacră iubitoare. Nu te vom uita niciodată! Familiile Dud și Gherasim. Comemorarea va avea loc sâmbătă, 15.09.2001, ora 12.30, la Catedrala Ortodoxă Română, din Arad.

Se împlinesc 6 săptămâni de când am condus-o pe ultimul ei drum, pe iubita noastră soție și mamă,
ROTAR MARIA,
pe care nu o vom uita niciodată! Dumnezeu s-o odihnească în liniște și pace! Parastasul va avea loc duminică, 16 septembrie 2001, la Biserica din Cimitirul Pomenirea. Familia îndurerată. (23804)

S-a împlinit un an de când ne-ai părăsit pentru totdeauna; dragă RODICA, ai lăsat în urma ta o imensă durere și doi părinți îndureraţi și veșnic nemângâiați. Dormi în pace, suflet bun și blând, al celei care ai fost,

FLORICA RODICA OBREJA,
născută BOROD. Domnul să te aibă în Împărăția Lui, în veci amin! Mama, tata și Grați. Parastasul va avea loc sâmbătă, 15 septembrie, la Biserica Ortodoxă din Grădiște, la ora 12. (23800)

S-au împlinit 4 ani de durere și lacrimi nesfârșite de când l-am condus pe ultimul drum, pe iubitul nostru fiu, tată și frate, soț,
KOVÁCS ALEXANDRU,
pe care nu-l vom uita niciodată! Dumnezeu să-l odihnească în liniște și pace! Mama, fratele, fiica Alexandra și Ica cu copiii.

Un gând pios la împlinirea a 3 ani de la trecerea la cele veșnice a aceleia care a fost
EUGENIA TRANDAFIR.
Comemorarea va avea loc la Catedrala Ortodoxă Podgoria, sâmbătă 15 septembrie 2001, ora 12. Familia. (23441)

Cu adâncă durere în suflet, aducem un pios omagiu în memoria celui care a fost
SORIN SURDA.
„Sub o cruce rece/Sub un trist mormânt/ Doarme ce-am avut mai scump/Noi, pe acest pământ/Te plângem și te pomenim/Pe lume cât mai trăim". Mami, tati, sora și bunicii. Bunul Dumnezeu să te ierte și să te odihnească în pace! Parastasul la șase săptămâni, va avea loc la Biserica din GURAHONȚ, duminică, 16 septembrie 2001. (23449)

Se împlinesc 6 săptămâni de la decesul celui care a fost soț, tată și bunic,
NEGRUȚ IOAN.
Parastasul va avea loc la Biserica Ortodoxă din localitatea Nădab, duminică 16 septembrie 2001. În veci nemângâiată, familia. (23912)

Astăzi, 14 septembrie se împlinesc 5 ani de când a plecat pe drumul fără întoarcere cel care a fost
ing. BUNDĂU IOSIF.
Amintirea chipului tău va umple golul din sufletele noastre. Copiii: Cici, Horia, Gianina și soția Maria. (23488)

Cu aceeași durere în suflet, ca în clipa despărțirii de soția mea,
RĂDULESCU STELA,
pe care moartea nemiloasă a smuls-o de lângă mine. Anunț parastasul de pomenire care va avea loc sâmbătă, 15.09.2001, la Mănăstirea GAI. Nu te voi uita! Soțul. (23722)

Pios omagiu și veșnică amintire la împlinirea a 4 ani și respectiv 15 ani de la despărțirea de dragii noștri părinți și bunici
IRHAȘ ELENA
IRHAȘ VICHENTIE
din HĂLMAGIU. Dumnezeu să-i odihnească în pace! Fiica Jenica cu familia. (23711)

Se împlinesc 6 ani de când a plecat în veșnicie, cel mai iubitor soț și tată
BEJAN IOAN.
Chiar dacă frunzele toamnei se așternpe mormântul tău, amintirea sufletului tău blând va rămâne întotdeauna vie în inimile noastre. Te vor plânge mereu: soția Elena, copiii Delia, Bogdan și Ovidiu, surorile și fratele. (23662)

Un ultim omagiu la împlinirea unui an de la decesul celui care a fost
FĂGĂRAȘ VASILE,
din partea soției Aurelia și a nurorii Marioara. Parastasul de pomenire va avea loc duminică 16 septembrie 2001, la Biserica Ortodoxă din CĂPRUȚA, la ora 13. (23707)

Cu durere în suflet anunțăm că miercuri, 19 septembrie 2001, se împlinesc 6 luni de la dispariția celui care a fost
FĂGĂRAȘ TITUS.
Veșnic îndurerate, soția Marioara, mama Aurelia și cei care nu te vor uita niciodată, Anuța și Ionel. Parastasul de pomenire va avea loc duminică 16 septembrie 2001, la Biserica Ortodoxă din CĂPRUȚA, la ora 13. (23707)

Lacrimi de durere și dor nespus, acum la 6 luni de la plecarea din viață, la numai 54 ani, a celui care ne-a fost soț și tată iubitor

PUI MARCU,
dirijorul fanfarei și a corului bărbătesc a Bisericii Baptiste „Speranța" Arad. Ne naștem pe acest pământ și trăim aici pentru o vreme, ca apoi tu să ne chemi la tine în slavă. Știam că acest lucru se va întâmpla cândva, dar nu am fost pregătită așa de repede. Acum că s-a sfârșit, suntem zdrobiți de durerea despărțirii. Știm însă că moartea nu poate ucide definitiv dragostea, iubirea, bunătatea și mâinile ei nu o pot îngropa. Ne mângâiem doar cu speranța revederii celui iubit nouă. Îndureraţi și greu încercați, amintim celor care l-au iubit, stimat și apreciat, o clipă de aducere aminte. Dormi în pace, suflet bun. A ta iubită soție SILVIA și scumpii tăi fii STELI și DANI, care au rămas cu răni adânci ce cu greu se vor vindeca. (23720)

Pios omagiu, duioase amintiri verișorului nostru drag,
PUI MARCU.
Delia și Simion Galea. (23720)

Pentru bunătatea și noblețea lui sufletească, îi vom păstra o vie amintire celui care a fost distinsul nostru vecin și prieten,
PUI MARCU.
Odihnește-te în pace! Letiția și Radu Cadiș. (23720)

Durere sufletească ne poartă pașii spre mormânt. Pentru noi, chipul și zâmbetul tău drag,
PUIU,
va trăi veșnic. Nu putem uita niciodată clipele când eram fericiți toți, împreună. Socrii Viorica și Gheorghe Berar și cumnații Viorel și Cornel din USA. (23720)

Se împlinesc 6 luni de la trecerea în neființă, a celei ce a fost soră, mătușă,
KAPROS VIORICA.
Slujba de pomenire, parastasul, sâmbătă 15.09.2001, ora 11, la Biserica de la UTA. Dumnezeu să o odihnească în pace! (23766)

O lacrimă, o floare și un gând curat în amintirea celui ce a fost
TEOREAN PETRU,
de la a cărei plecare în neființă, se împlinesc azi, 6 luni. În veci nemângâiați, soția Sofia cu familiile TEOREAN și IANCU. (23762)

S-au scrus 6 luni de când moartea nemiloasă l-a răpit de lângă noi, pe cel care a fost
TEOREAN PETRU.
Pentru noi tu nu ai murit și credem că de acolo de unde ești, ne veghezi cu aceeași dragoste și căldură cu care ne-ai înconjurat mereu. Ne rugăm la bunul Dumnezeu să te odihnească în pace! În veci nemângâiați, nepoții RAREȘ și SIMONA cu familiile. (23761)

Azi, în această mare sărbătoare, Înălțarea Sfintei Cruci, se împlinește 1 an de când a plecat dintre noi, iubitul nostru bunic și străbunic
IANȚA MIHAI.
Dumnezeu să-l odihnească în pace! Nepoata Daniela Kalapis cu soțul Iosif și strănepoata Daiana. (23760)

Se împlinește 1 an de jale și dor de când ne-am despărțit de dragul nostru bunic și străbunic
IANȚA MIHAI.
Dumnezeu să-l odihnească în pace! Nepoata Gabriela Zimermmann cu soțul Sebastian și strănepoata Paula. (23760)

Astăzi, 14 septembrie se împlinește 1 an de la decesul iubitului nostru tată și socru,
IANȚA MIHAI.
„Ce trist e-atunci când tata nu-i/Pustie-i casa orișicui/E atât de greu și-atât de trist/Când tat-apare doar în vis". Dumnezeu să te odihnească în pace! Fiica Victoria și ginerele Nicolae Cotocea. (23760)

„Cu lacrimi și cu durere/Ne rugăm lui Dumnezeu/Ca să fie mângâiere/ Pentru scump sufletul tău/Ai lăsat pe lume singure/ Fiica și a ta soție/ Două doruri-nlăcrimate/După calda ta iubire". Se împlinesc 6 săptămâni de la trecerea în neființă a scumpului nostru tată și soț,
GHEORGHE BRÂNEȚ (GIGI).
Slujba de pomenire va avea loc duminică, 16 septembrie 2001, la Biserica Ortodoxă din ȘAGU. Dumnezeu să te odihnească în pace! Fiica Moni și soția Nuța. (23758)

Un an de durere, lacrimi și dor s-a scurs ducând cu el tot mai departe, momentele când eram cu toții o familie fericită, dragul nostru soț și tată. Trecerea timpului nu a putut șterge amintirea chipului, bunătății și dăruirii tale, a imensei iubiri cu care ne-ai înconjurat, până în ultima clipă a vieții, în nefasta zi de 14 septembrie 2000. Amintim celor care l-au cunoscut și prețuit, pe cel care a fost
mr. MISTREANU PETRU,
că duminică 16 septembrie 2001, la Biserica Ortodoxă din SOCODOR, va avea loc parastasul de pomenire. Bunul Dumnezeu să-l odihnească în Împărăția Sa și să-i ierte păcatele. Soția și fiicele în veci nemângâiate. (23791)

Cu lacrimi în ochi, comemorăm trecerea unui an de la plecarea dintre noi, într-o lume mai dreaptă, a prietenului nostru
mr. MISTREANU PETRU.
Ești și vei rămâne veșnic în sufletele noastre. Familia Pap. (23780)

De Înălțarea Sfintei Cruci, în loc de „La mulți ani", lacrimi, flori și lumânări pentru scumpul nostru
ROȚIU DORU.
Te-am iubit cât ai trăit, te vom plânge cât trăim. Familia. (23824)

† În 15 septembrie, se împlinesc 6 ani de la trecerea la cele veșnice a soțului, tatălui și fiului
TIRITEAN ȘTEFAN.
Suflet nobil și bun, nu te vom uita și îți vom păstra vie amintirea. Familia. (23829)

Cu durere în suflet, anunțăm împlinirea a 7 ani de la trecerea în neființă a scumpei noastre soție, mamă, soacră și bunică
POPA ELENA.
Vei rămâne veșnic în sufletele noastre. Familia. (23831)

S-au scurs 6 săptămâni de la trecerea în neființă a iubitului nostru fiu și tată,
CĂRUNTU LUIGI DOREL.
Parastasul și slujba de comemorare vor avea loc la Biserica Ortodoxă Română din Aradul Nou, duminică, ora 12. Mama și fiica în veci nemângâiate. (23834)

Amintim cu durere în suflete, mama alături de întreaga familie, că a trecut un an de când într-un tragic accident, și-a pierdut viața, dragul nostru
MIHAI TOTH,
(26 ani). Parastasul va avea loc duminică, 16 septembrie, ora 12, la Biserica Ortodoxă din comuna VLADIMIRESCU. (23839)

În curând se împlinesc 6 săptămâni de lacrimi dor, durere, de când a plecat dintre noi, scumpul meu soț,
CĂRUNTU LUIGI - DOREL.
Parastasul va avea loc sâmbătă, ora 14, la Biserica Ortodoxă din Alfa. Bunul Dumnezeu să te mângâie și să te odihnească în pace! Cu aceleași lacrimi de durere ca și în clipa despărțirii, te plângem acum și totdeauna. Nu te vom uita niciodată: soția Mihaela, socrii și cumnații. (23846)

Luni, 17 septembrie 2001, se împlinește 1 an de la tragicul accident care l-a luat de lângă noi pe dragul nostru RADU, la doar 20 de ani. Familia îndoliată anunță că parastasul va avea loc sâmbătă, 15 septembrie 2001, ora 13, la Cimitirul Eternitatea (UTA), la mormântul lui. Dragul nostru
RADU GHEORGHE COJOCARU,
vei fi întotdeauna în sufletele noastre. (23854)

Cu aceeași durere în suflet, reamintim acelora care l-au cunoscut, că se împlinesc 6 luni de la trecerea în neființă a iubitului nostru tată, socru și bunic,
dr. TOMESCU STELIAN.
Parastasul va avea loc sâmbătă, ora 12.30 la Biserica Ortodoxă de pe str. Eminescu. Fiul Adrian cu soția Mira și nepoții Victor și Andrei. (23859)

A trecut un an de când ai plecat dintre noi,
RADU.
Un gând pios și o dulce amintire, din partea verilor tăi Mihaela și Bogdan, a mătușii Emilia, a unchiului Mihai, a nemângâiatei bunici Ileana. Dumnezeu să te odihnească! Familia Roșu. (23873)

Cu aceeași durere în suflet, anunțăm împlinirea a 4 ani de la trecerea în neființă a celui ce a fost soț, tată, frate, unchi,
TĂRHUNA IOAN.
Dumnezeu să-l odihnească în pace! Familia. (23876)

Cu durere anunțăm împlinirea unui an de când ne-a părăsit cea care a fost
BOGĂȚEAN ETELCA
(tuși), mamă, soacră, bunică. Parastasul va avea loc sâmbătă, 15 septembrie, ora 12, la Biserica Ortodoxă Micălaca, str. Renașterii. Familia BOGĂȚEAN. (23877)

Cu durere în suflet anunțăm trecerea a 6 săptămâni de la decesul mamei noastre,
BIRĂUAȘ FLOARE
și 2 ani de la decesul tatălui nostru
BIRĂUAȘ IOAN.
Parastsul va avea loc duminică, 16 septembrie 2001, ora 12, la Catedrala Ortodoxă Veche. Dumnezeu să-i odihnească! Fiica Elvira și fiul Bujor Birăuaș, veșnic nemângâiați. (23883)

● PRODUCE ȘI MONTEAZĂ UȘI ȘI FERESTRE DIN PVC
ARMAT CU PROFILE TROCAL GERMANIA
● PRODUCE ȘI VINDE GEAM TERMOPAN
LUCRU NEMȚESC

SATLINE

SALON DE EXPOZIȚIE:
ARAD, PIAȚA MIHAI VITEAZUL
BL. M 7, PARTER
TEL./FAX. 057/25 14 61; 094 50 72 11

S.C. VBN DOORS S.R.L.

ANGAJEAZĂ: TÂMPLARI profesioniști

Condiții:
▼ vârsta între 22-40 ani,
▼ profesionalism în domeniul lemnului,
▼ disponibilitate de lucru pt. program prelungit
Se oferă salarizare foarte bună, în funcție de nivelul profesional.
Informații la tel. 216.586, 095.427.209 (2204902)

Spitalul Clinic Județean Arad

ORGANIZEAZĂ CONCURS
pentru ocuparea următoarelor posturi:
ANALIST PROGRAMATOR
- 2 (două) posturi.
Informații la Serv. RUNOS sau la telefon 280870. (2204868)

CAMERA DE COMERȚ ARAD
DEPARTAMENTUL ÎNVĂȚĂMÂNT
ORGANIZEAZĂ URMĂTOARELE CURSURI
■Contabilitate postliceal;
■Referenți comerț intern și internațional, postliceal;
■Contabilitate și aplicații pe calculator;
■Limbi străine (engleză, italiană,franceză, germană);
■Declarant vamal.
Informații suplimentare la sediul CCIA Arad, str. Closca nr.5, camera 31, etajul2, tel.:20.88.07 sau 20.88.08 (c39)

MINISTERUL FINANȚELOR PUBLICE
Direcția Generală a Finanțelor Publice a județului Arad
Administrația Finanțelor Publice a municipiului Arad
Arad, B-dul Revoluției nr. 77

Publicație de vânzare

Anul 2001 luna septembrie

Denumire bun mobil: Conform art.57 din O.G. 11/1996	Preț pornire (fără T.V.A.)
1. Pasatrice	16.200.000 lei
2. Combină FORSHIT	162.000.000 lei
3. Moară măcinat cereale	56.700.000 lei
4. Masă de umplere (Conserve)	12.150.000 lei
5. Combină CLASS dominator	162.000.000 lei
6. Semănătoare pt. păioase	56.700.000 lei
7. Malaxor cu cuvă	48.600.000 lei
8. Cuvă inox pt. malaxor	16.200.000 lei

În temeiul art. 57 din O.G. 11/1996 privind executarea creanțelor bugetare, se face cunoscut prin prezenta că în data de 25 luna septembrie anul 2001 ora 11 în localitatea Arad, Calea Timișorii nr. 212 se vor vinde prin licitație publică (a treia licitație), următoarele bunuri mobile aparținând debitorului S.C. SUPERSEM S.A.

MENȚIUNI:
Informațiile suplimentare se pot obține zilnic între orele 8-10 la sediul Administrației Finanțelor Publice a Municipiului Arad, B-dul Revoluției nr. 77, camera 26 precum și la sediul debitorului S.C. SUPERSEM S.A, Calea Timișorii nr. 212, la numărul de telefon: 287691.
(2204905)

ProfiPet, cea mai mare firmă românească specializată în animale de companie, hrană și accesorii, caută pentru Zoo Center Arad:

Vânzător

Responsabilități:
- Cunoașterea și prezentarea produselor
- Consilierea clienților în alegerea produselor
- Activități administrative

Cerințe:
- Studii medii
- Experiența in vânzări si lucrul cu calculatorul reprezintă un avantaj

Se oferă:
- Salariu atractiv, în concordanță cu performanța
- Posibilitatea dezvoltării profesionale
- Mediu de lucru motivant

Candidatul ideal trebuie să aibă abilități de comunicare, să fie organizat, entuziast, responsabil si să iubească animalele de companie.

Va rugăm trimiteți un Curriculum Vitae, până la data de 21 septembrie la fax: 044-199 122, precizînd poziția pentru care candidați.

COMMERCIAL UNION,

parte a grupului CGNU - numărul 1 pe piața britanică de asigurări, este prezentă în peste 50 de țări din 5 continente. Ai acum posibilitatea de a te alătura unei echipe internaționale de specialiști în funcțiile de:

Unit Manager (REF: UM01)
Agent de Asigurări (REF: AG02)

Ești o persoană sociabilă și organizată?
Ai spirit de întreprinzător?
Vrei să câștigi bine?

Dacă ți se potrivește descrierea anterioară și vrei să începi o carieră de succes în domeniul financiar, trimite CV-ul la numărul de fax: 057/214.700, sau la adresa Str. Gh. Lazăr nr. 21, Arad, nu mai târziu de 24 Septembrie 2001 – menționând poziția pentru care optezi.

*Se asigură gratuit pregătire de specialitate. (C.A.)

COMMERCIAL UNION
Asigurări de Viață

LONGINES
L'ELEGANCE DU TEMPS DEPUIS 1832

ARIZONA
since: 1902
Salon Exklusiv de Ceasuri și Bijuterii
Distribuitor autorizat al fabricii cu Serviz
H-6720 SZEGED str. Kigyo nr. 1 (HUNGARY)
Tel/Fax: 00-36-62/319-803
E.mail: arizonakft@axelero.hu
Deschis: Luni - Vineri 9 până la 18
Sâmbătă - 9 până la 12
Vorbim în Limba Română!
Returnare de TVA!

Firma Alcoa Fujikura
(membră a Grupului Alcoa)
Începe recrutarea candidaților

pentru următoarele posturi:
1. **Inginer/specialist** în domeniul controlului de calitate (ISO 9000)
2. **Inginer** - pentru producție
3. **Contabil** și **controler financiar** (cu studii superioare)
4. **Maiștri/șef de schimb** (de preferință cu studii superioare)

Pentru majoritatea posturilor cunoștințele de operare PC (World, Excel, Access) precum și cunoștințele de limbi străine (engleza sau maghiara) constituie un avantaj.
(5927393)

Rugăm pe cei interesați să-și trimită Curriculum Vitae împreună cu copiile certificatelor de studii și/sau specializare pe adresa Alcoa Fujikura, CP 187, Oficiul Poștal 1, 2900 Arad, sau fax nr. 059-373000/059-373001.

BANCA "TRANSILVANIA" S.A.
SUCURSALA ARAD,
Str. Unirii nr. 5-7,
Tel. 057/283.122

NOUL ATM
Revoluției 55
(Vis a vis de Restaurantul Chinezesc)

ADEVĂRUL

COTIDIAN INDEPENDENT ARAD

Anul XIII, nr. 3410

Sâmbătă, 15 septembrie 2001 ● 12 pagini ● 4000 lei ● e-mail: adevarul@arad.ro; adv.pub@arad.ro

BRAT
Publicație auditată în semestrul II 2000
Tiraj mediu zilnic vândut: 33.205

WEST BANK
CARDINE BANKING GROUP
ARAD, B-dul Revoluției nr. 88
Tel: 284.888, Fax: 285.202
Dobânzi depozite persoane fizice
(suma minimă 500.000 lei)
1 lună 30%
2 luni 31%
3 luni 32%

ALĂTURĂRI NEPOTRIVITE

În luarea unor decizii de importanță crucială pentru omenire, guvernanții americani își fundamentează opțiunea pe sprijinul națiunii. Când a încercat să încalce regula jocului, fostul președinte american Richard Nixon a fost silit să demisioneze. Mai recent, Bill Clinton era cât pe ce să-i urmeze exemplul după ce a pufăit dintr-un trabuc folosit inițial pe post de vibrator (de colaboratoarea sa Monica). Americanul este foarte exigent cu alesul său, neezitând să-l penalizeze fără reținere atunci când încalcă legea. În același timp însă, cetățeanul american este gata oricând să răspundă atunci când țara îi solicită serviciul. În ciuda aparenței, americanul obișnuit este un patriot înflăcărat, care nu se jenează să intoneze imnul național ori de câte ori trăiește sentimente de puternic dramatism. Americanul a dovedit în atâtea rânduri că poate fi exigent cu aleșii săi, atunci când e cazul, dar îi și ascultă și îi urmează atunci când li se cere acest lucru. Guvernanții, senatorii ori congresmanii se bucură de grațiile cetățeanului fiindcă au credit în fața acestuia. Fiindcă au acționat în interesul său slujindu-l cu credință. Americanul obișnuit se simte respectat de guvernanți și onorat de toți cei pe care îi ține din buzunarul său: polițist, securist, general ori soldat, pompier ori șerif.

Americanului nu trebuie să-i spună nimeni că guvernul lucrează în interesul său. El simte acest lucru prin înaltul nivel de viață pe care i-l asigură. Prin standardul de civilizație și confort asigurate milioanelor de oameni simpli din clasa de mijloc. Chiar și săracii lor sunt bogați în raport cu alții considerați avuți în alte țări.

În moment de înalt dramatism, românii se pot ridica și ei la trăiri patriotice deosebite. În zilele revoluției din decembrie 1989 românii au cântat cu ochii în lacrimi Deșteaptă-te, române! dar clipele de înălțare sufletească au durat prea puțin. La câteva zile de la înalta ridicare a sufletelor, românii au căzut din nou în starea de adversitate față de guvernanții săi. Ruptul pomilor de pe trotuarele marilor orașe a fost reluat la numai câteva luni de la înlăturarea dictaturii cu și mai multă furie.

ȘTEFAN TABUIA

(Continuare în pagina 5)

AMERICA SE PREGĂTEȘTE DE RĂZBOI

Pag. 4

● Președintele Iliescu propune punerea la dispoziția NATO a spațiului aerian, maritim și terestru al României pentru operațiunea de răspuns la atacurile teroriste

Două microbuze și un autocar au intrat ilegal în țară pe la Nădlac

POLIȚIA DE FRONTIERĂ ACUZĂ DIRECȚIA VAMALĂ ȘI AGENȚIA NAȚIONALĂ A DRUMURILOR!

Pag. 3

Furat în 1994 de la Muzeul arădean

UN TABLOU DE ȘCOALĂ RENAȘCENTISTĂ A REVENIT, IERI, „ACASĂ"

TRASEISTELE ARĂDENE S-AU PRICOPSIT CU ... SIFILIS AMIGDALIAN

Pag. 3

VIZE FALSE PENTRU AUSTRIA

După 4 ani de pauză

CALEA FERATĂ ARADUL NOU-GLOGOVĂȚ VA FI CIRCULABILĂ

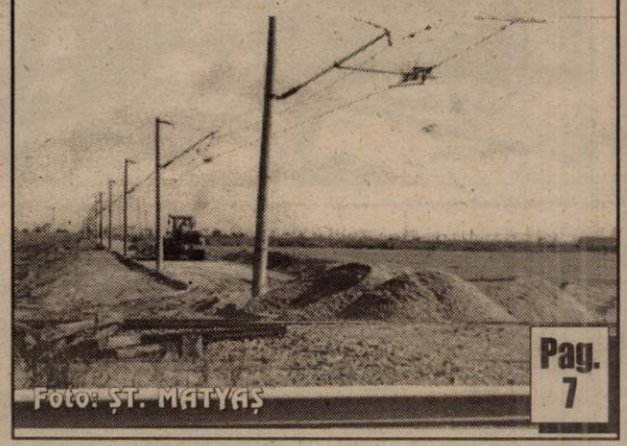

Foto: ȘT. MATYAȘ

Pag. 7

Astăzi, se deschide

NOUL AN ȘCOLAR

Azi, 15 septembrie, în cele 630 de unități de învățământ din județul Arad au loc festivitățile de deschidere a anului școlar 2001-2002. Peste 77.000 de elevi din județ încep noul an.

Grădinițele se deschid pentru 13.961 de copii, în învățământul primar sunt 22.380 elevi. Cei mai mulți școlari se înregistrează la gimnaziu, 24.702. Liceenii vor fi anul acesta în număr de 13.120 iar la școala profesională s-au înscris 3.300 de elevi. Vor urma cursuri în învățământul special 450 de elevi.

Elevii și dascălii vor păși efectiv în noul an școlar luni, 17 septembrie.

Foto: ȘT. MATYAȘ

ALGLASS
MOBILIER DIN P.A.L. LA COMANDA
● BUCATARII ● DORMITOARE ● CAMERE DE ZI
NOU
VANZARI IN RATE
Calea Timișorii nr. 53; Tel./Fax: 278820
Piața Spitalului Bl. 1D; Tel/Fax: 253868

CALENDAR

▼ Astăzi, Soarele răsare la ora 6 și 54 de minute și apune la ora 19 și 28 de minute.

▼ Au trecut 254 de zile din acest an. Au mai rămas 111 zile până în 2002.

▼ **Praznicul zilei: Biserica ortodoxă:** Sf. Ierarh Iosif cel Nou de la Partoș; Sf. Mare Mc. Nichita Romanul; **Biserica romano-catolică:** Sfânta Fecioară Maria Îndurerată; **Biserica greco-catolică:** Sf. M. Nichita Gotul; Sf. Fecioară Maria Îndurerată.

A venit BARZA!

La Arad: Sabău Andrei, **Tănase** Marian Lucian, **Oniga** Paul, **Rotariu** Cătălin, **Ciorba** Simona, **Igna** Lorena, **Timoce** Casiana Irina, **Ivan** Anamaria, **Pele** Bianca Alisa, **Popa** Rebeca, **Șiclovan** Sergiu, **Popa** Darius Eliodor.

La Chișineu-Criș: Goia Andrei.

METEO

Vremea va deveni instabilă. Cerul va fi temporar noros și pe arii relativ extinse, mai ales în cursul zilei, vor cădea ploi care vor avea și caracter de aversă. Izolat, cantitățile de apă vor depăși 15 l/m. p. Vântul va sufla slab la moderat din sector vestic, cu unele intensificări temporare.

Temperaturi maxime: 19 la 22°C; **Temperaturi minime:** 8 la 11°C.

AU PLECAT DINTRE NOI!

Cociuban Terezia (1911), Burta Vasile (1929), Szayak Pavel (1918), Lațco Ioan (1940), Dulgheru Ilie (1908), Lăcătuș Lenuța (1962), Crasilov Rozalia (1929), Olar Silvia (1923), Stoiu Gheorghe (1928)

PREȚUL AURULUI

BANCA NAȚIONALĂ.

Pentru gramul de aur de 24K: prețul cu ridicata - 270.607 lei, iar prețul de achiziție - 243.546 lei. Prețuri înregistrate la sfârșitul săptămânii.

PIAȚA NEAGRĂ. Aur 14 K: cumpărare - 150.000 lei/g, vânzare - 155.000 lei/g. **Aur 18 K:** cumpărare - 180.000 lei/g, vânzare - 200.000 lei/g.

ACTUALITATEA CULTURALĂ

CINEMATOGRAFE

Dacia: Mumia revine (SUA) 9; 11,15; 13,30; 16; 18,30; 21

Mureșul: Foc încrucișat (SUA) 10; 12; 14; 16; 18

Arta: Ce-și doresc femeile (SUA) 16; 19

Sala Mică: Câmp de luptă: Pământul (SUA) 15,30; 17,30

Grădina de vară: Regula jocului (SUA) 20,30

Progresul: 102 Dalmații (SUA) 16

CONCERTE

Filarmonica de Stat Arad prezintă duminică, 16 septembrie, orele 17,00, la Basilica Maria Radna, un concert de orgă. Solișți: EVA MEGYESI BALOG - orgă; SORINA MUNȚEANU - mezzosoprană. În program lucrări de J. S. BACH, G. F. HAENDEL, C. FRANCK, D. BUXTEHUDE, G. B. PERGOLESI.

TEATRUL DE MARIONETE

Anunță deschiderea stagiunii I mileniul al III-lea cu ARLECCHINO, după Carlo Goldoni. Spectacolul va avea loc duminică, 16 septembrie 2001, orele 11.

HOROSCOP

Sâmbătă, 15 septembrie

Berbec (21.03-20.04). Fiți precaut în privința unor investiții serioase. Numai procedând astfel evitați necazurile și complicațiile.

Taur (21.04-20.05). Dacă vă ocupați cu probleme în care nu sunteți priceput, este indicat să aveți sfatul unei persoane cu experiență. În felul acesta, veți economisi muncă, timp și bani.

Gemeni (21.05-20.06). Sunteți nemulțumit din cauza unor vești pe care le-ați aflat. Lângă dvs., însă, se află un prieten de nădejde, care vă va ajuta să depășiți această situație.

Rac (21.06-22.07). De mult timp căutați o ieșire dintr-o situație dificilă, dar până acum nu ați reușit. Trebuie să aveți răbdare și să așteptați momentele prielnice pentru a acționa.

Leu (23.07-22.08). Dacă o persoană dragă vă va cere ajutorul, nu refuzați, mai ales că ea vă va aduce la cunoștință informații prețioase.

Fecioara (23.08-22.09). Concentrați-vă asupra scopului pe care vi l-ați propus fără să țineți cont de părerile altora. Partenerul vă va convinge să acceptați o idee străvie, venită din partea unei cunoștințe.

Balanța (23.09-22.10). Dacă reușiți să stabiliți un echilibru între dorințele și posibilitățile dvs. nu veți fi dezamăgit. Poate n-ar strica să faceți uz de relațiile pe care le aveți.

Scorpion (23.10-21.11). Uitați de o ceartă mai veche și reluați relația cu persoana respectivă. Pentru a rezolva o anumită problemă este indicat să discutați cu partenerul.

Săgetător (22.11-21.12). Concentrați-vă mai mult atenția asupra unor munci mai ușoare. Priviți cu seriozitate și detaliile unei anumite probleme, deoarece numai în felul acesta nu veți fi acuzat de neglijență.

Capricorn (22.12-19.01). Nu uitați să mergeți la o întâlnire, chiar dacă știți de la început că veți veni în contact cu persoane antipatice. Acest lucru nu trebuie să vă strice buna dispoziție.

Vărsător (20.01-20.02). Chiar dacă planul dvs. nu se realizează în toate punctele, cum ați dorit, nu aveți motive să vă necăjiți deoarece talentul dvs. de a improviza nu v-a părăsit.

Pești (21.02-20.03). Un coleg vă va aduce aminte de câteva îndatoriri de care ați uitat. În viitor, este recomandabil să îndepliniți toate formalitățile la momentul potrivit.

MOCHETA
Arad, Piața Gării
Telefon 235.221
Mari REDUCERI DE PREȚURI
MONTAJ LA STANDARDE EUROPENE

Din Arad

SÂNGE PENTRU AMERICA

Dezastrul din America a stârnit ecouri și printre arădeni. Astfel, angajații I.J.P. Arad au decis să doneze sânge pentru persoanele rănite în urma incidentelor din Statele Unite ale Americii. Ieri, 45 de polițiști, în frunte cu conducerea instituției, au donat câte 200 de ml de sânge. Acesta va fi analizat la Centrul de Transfuzii Sanguine din Arad, după care cel corespunzător din punct de vedere sanitar va lua calea Statelor Unite.

A. B.

UTILITARE

FARMACII

Farmacia „OMNIAFARM", Calea Aurel Vlaicu, Bl. Z28, cu program zilnic de la orele 8,00-22,00. Telefon 271724.

Farmacia **REMEDIUM** Arad, B-dul Revoluției nr. 52-54. Program luni-vineri: 7,30-20,00, sâmbătă 8,00-14,00. Tel. 233195.

URGENȚE STOMATOLOGICE ...

...asigură Cabinetul din str. Crișan (în spate la Gionelli), program non-stop. Telefon: 253794.

● În ziua de sâmbătă urgențe stomatologice asigură și cabinetul din B-dul Revoluției nr. 62, ap. 17, între orele 9,00-19,00. Telefon: 256665.

ADMINISTRAȚIA FINANCIARĂ

Administrația Financiară a municipiului Arad: Asistență contribuabili (impozitul pe venitul global) - telefon 280633, 280733, int. 198.

ÎNREGISTRĂRI ÎN CAZ DE DECES

Biroul de Stare Civilă - decese face înregistrări după următorul program: sâmbătă și duminică, între orele 9,00-11,00 și luni 8,00-14,30. Tel. 281850.

TELEFON DE URGENȚĂ LA POLIȚIE: 955

„ADEVĂRUL" VĂ ASCULTĂ

La telefonul dimineții, 280944, între orele 9,00-12,00

☎ D-na Olga Gabnai atrage atenția celor de la Salubritate în legătură cu faptul că în stația de tramvai de la UTA, în direcția Vlaicu, de două săptămâni zace un câine mort și nimeni nu-l ia de acolo.

☎ Mai mulți pensionari ar dori să afle din ce cauză nici un director de la Romtelecom nu îi primește în audiență. „Am dori să le spunem cât de greu ne descurcăm din cuza facturilor care trebuie să fie achitate până în data de 16, iar noi nu primim pensiile decât după 20 ale lunii."

☎ Lucian Mihuț din Arad este nemulțumit din cauză că de câte ori merge la Spitalul Județean, la biroul pentru evidența diabeticilor nu este nici un medic. Dar banii pentru asigurările de sănătate îi plătim..."

Redactor de serviciu, A. B.

Anunț

Direcția Regională de Poștă Timișoara - Bdul Revoluției nr. 2 - scoate la concurs postul de analist programator pentru Oficiul Județean de Poștă Arad, în data de 25.09.2001, ora 10,00. Condițiile de înscriere și participare la concurs de obțin la tel. 057/230850 sau 056/292663.

PROMOȚIE DE ELITĂ LA UNIVERSITATEA „AUREL VLAICU"

Facultatea de Științe Economice din cadrul **Universității „Aurel Vlaicu"** (U.A.V.) a susținut recent examenul de licență la specializările Finanțe - Asigurări și Contabilitate și Informatică de gestiune.

Comisia de licență prezidată de personalități ale vieții științifice, profesori ai Academiei de Științe Economice din București, a apreciat în mod deosebit pregătirea profesională a absolvenților. Procentul de promovabilitate a fost de 100%, iar notele acordate de comisie, mari și foarte mari. Media generală a absolvenților a fost: 9,36 la specializarea Finanțe - Asigurări și 9,08 la specializarea Contabilitate și Informatică de gestiune.

„Sunt rezultate excepționale care relevă pregătirea temeinică în plan managerial și științific a conducerii Facultății de Științe Economice a tuturor cadrelor didactice, deoarece fără o consiliere atentă și riguroasă nu se puteau obține asemenea rezultate ce constituie o satisfacție profesională a întregii Universități «Aurel Vlaicu», aflată acum la începutul unui nou an universitar", ne-a declarat rectorul U.A.V., **prof. univ. dr. Lizica Mihuț.**

B. O.

Echipa de serviciu

MIRCEA CONTRAȘ
secretar de redacție

Bianca Felea,
Ioan Leac,
Dina Rujan,
Ramona Vidulescu
tehnoredactare computerizată

Nadia Bodran,
Doina Jurcă,
Aurica Telcian,
Dacian Toduța
corectură

INSPECTORATUL PENTRU HANDICAPAȚI ȘI SCHIMBĂ SEDIUL

Inspectoratul de Stat Teritorial pentru Persoanele cu Handicap al județului Arad anunță că din cauza activităților de mutare în noul sediu, situat în Piața Plevnei nr. 1 (lângă Casa cu lacăt), în zilele de 17 și 18 septembrie 2001 nu desfășoară activitate cu publicul. În aceeași perioadă își sistează activitatea și Comisia de expertiză medicală pentru adulții cu handicap.

DEMONSTRAȚIE HIPICĂ INTERNAȚIONALĂ

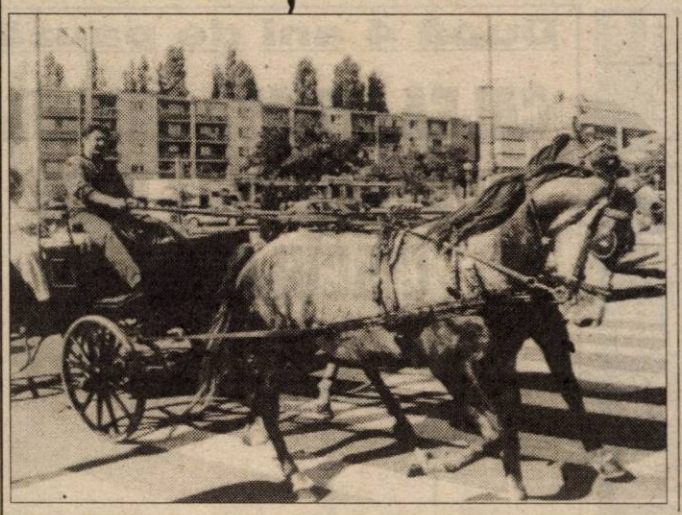

După cum am mai anunțat, astăzi, cu începere de la orele 12,00, pe Hipodromul din Arad va avea loc o demonstrație hipică internațională. Au fost invitate echipe din Serbia, Ungaria și România. Cei ce vor fi prezenți la Hipodrom vor putea urmări curse de trap, de galop precum și probele de obstacole. Nu vor lipsi nici atelajele trase de doi cai.

● Ieri după-amiază, participanții la demonstrație au defilat prin oraș (Fortuna-UTA-Teatru) cu cai și atelajele de concurs, după cum se poate vedea și în imaginea de mai sus.

Foto: **AL. MARIANUȚ**

ADEVĂRUL
COTIDIAN INDEPENDENT ARAD
Editor: S.C. ADEVĂRUL S.R.L. Arad
COD FISCAL R 1681938 ● COD SICOMEX 19.604 ● CERTIFICAT J 02/1886 / 31 X 1991 ● COD SIRUES 020956601 ● ISSN 1220 - 7489

Redacția și administrația: 2900 Arad, Bd. Revoluției nr. 81. Telefoane: SECRETARIAT - 281802, fax 280655, 280625; ADMINISTRAȚIE - CONTABILITATE - 281797; MICA PUBLICITATE - 210775; MAREA PUBLICITATE - 280904; CLUBUL PRESEI - 280989.

Consiliul de administrație: președinte - **DOREL ZĂVOIANU**, telefon 281802, 280625; vicepreședinte - **MIRCEA DORGOȘAN**, telefon 210776; membri: **DOREL BARBU**, telefon 281797; **NICU COJOCARU**, telefon 280904; **MIRCEA CONTRAȘ**, telefon 280854.

Colegiul de redacție: MIRCEA CONTRAȘ (redactor-șef); **MARCEL CANCIU** (șef secție foto), telefon **281701**; **ALEXANDRU CHEBELEU** (șef secție sport), telefon **281701**; **NICU COJOCARU** (șef secție publicitate) telefon/fax: **280904**; **GABRIELA GROZA** (secretar general de redacție), telefon **280854**; **VASILE FILIP** (șef secție cultură-învățământ-tineret), telefon **281855**; **280003**; **IOAN IERCAN** (șef secție politică), telefon **280943**; **DORU SAVA** (șef secție social-economic), telefon **281738**; **ȘTEFAN TABUIA** (șef secție actualități), telefon **281855**; **280003**; **DOREL ZĂVOIANU** (președinte al Consiliului de administrație), telefon **281802, 280625.**

Difuzare - Marketing: MIRCEA ȚÂȘCĂ (șef secție)-telefon **280904**

Tiparul executat la S.C. MEDIAGRAF S.A. ARAD, str. Feleacului F.N., telefon 250902, fax 250920

„Adevărul" poate fi citit și pe Internet la adresa http://adevarul.arad.ro

CURSUL VALUTAR*

- VALORI ÎNREGISTRATE IERI, 14 SEPTEMBRIE 2001

Denumirea valutei	BNR	BCR		BRD		Banca Transilvania		Banca Agricolă		Bursa neagră	
EURO	27605	C	V	C	V	C	V	C	V	C	V
Dolar S.U.A.	30237	30000	30300	30030	30330	29900	30240	30000	30320	29900	31150
Marca germană	14114	13628	14186	13740	14120	13800	14080	13750	14090	13850	14000

Furat în 1994 de la Muzeul arădean

UN TABLOU DE ȘCOALĂ RENASCENTISTĂ A REVENIT, IERI, „ACASĂ"

Ieri, pe la orele prânzului, la Complexul Muzeal Arad a sosit tabloul „Cina cea de taină", furat din patrimoniul Muzeului în octombrie 1994. Hoții au pătruns atunci prin tavanul clădirii, ajungând astfel în incintă.

În vara anului 1998, lucrarea a aparut pe piața de artă germană. Poliția din Müchen a recuperat tabloul furat și muzeograful arădean Judith Angel a fost chemată la fața locului pentru a identifica lucrarea ca aparținând patrimoniului Complexului Muzeal Arad. De atunci și până în prezent, s-au făcut demersuri diplomatice pentru aducerea tabloului unde îi este locul.

Lucrarea „Cina cea de taină", executată în ulei pe lemn, este atribuită școlii lui Tintoretto. Din presa germană reiese că lucrarea urma a fi vândută ca un original Tintoretto la prețul de 3 milioane de mărci.

Tabloul a intrat în patrimoniul Muzeului arădean în 1966, fiind transferat de la Muzeul Național de Artă al României. **„Este o lucrare valoroasă pentru colecția Muzeului, având în vedere că nu deținem multe lucrări de școală veche"**, declară **Adriana Pantazi**, muzeograf la secția Artă a CMA.

În 1994, lucrarea figura în inventar la prețul de 6.000 de lei, fiind mai apoi reevaluată la 600.000 de lei. **„Va trebui să reevaluăm lucrările din patrimoniul Muzeului, ceea ce va fi dificil, deoarece metodologiile de evaluare a lucrărilor nu sunt precise"**, adaugă Adriana Pantazi.

„Cina cea de taină" va fi din nou expus în sala Renașterii de la Muzeul arădean, secția Artă.

CĂTĂLINA LATU
Foto: AL. MARIANUȚ

Două microbuse și un autocar au intrat ilegal în țară pe la Nădlac

POLIȚIA DE FRONTIERĂ ACUZĂ DIRECȚIA VAMALĂ ȘI AGENȚIA NAȚIONALĂ A DRUMURILOR!

Poliția de Frontieră a verificat noaptea trecută trei mijloace de transport care au intrat ilegal în țară prin P.P.F. Nădlac. Pentru mărfurile industriale și alimentare aduse în țară în scopul comercializării au fost aplicate taxe vamale de numai 8 milioane lei. Asta la mărfuri în valoare de 1 miliard de lei...

Interesant de menționat este că, potrivit celor de la Poliția de Frontieră, Direcția de Supraveghere și Control Vamal a refuzat să-și dea concursul la stabilirea taxelor vamale eludate, aceștia motivând că sunt angrenați în alte activități și nu pot participa (!?)...

Șeful Inspectoratului județean al Poliției de Fronteiră, **maiorul Constantin Daminescu** se întreba: **„Cum este posibil să intre în țară un autocar încărcat cu mărfuri, de la șofer până la spate - până la plafon, fără ca reprezentanții Agenției Naționale a Drumurilor să nu îl cântărească, conform procedurilor legale după care aceștia își desfășoară activitatea în punctele de frontieră?... Organele Gărzii Financiare împreună cu Poliția de Frontieră vor proceda la evaluarea mărfurilor și aplicarea procedurilor legale în acest caz. Vrem pe această cale să îi anunțăm pe cei care mai încearcă să introducă în țară marfă cu eludarea taxelor vamale, că nu vom face nici un rabat la aplicarea legii care reglementează combaterea contrabandei și a tuturor faptelor ce duc la eludarea taxelor vamale!"**

OLIMPIU BULZAN

Biserica romano-catolică din Vărșand

„VIZITATĂ" DE DOI HOȚI

O biserică reprezintă pentru marea majoritate dintre noi un loc de reculegere. Pentru unii însă, chiar și o biserică nu este altceva decât o sursă de bani. La fel au gândit și Florin Căciulă din Vărșand și Marinel Covătaru din Suceava, când au pătruns prin efracție, mai puțin evlavioși decât s-ar fi cuvenit, și au sustras bunuri în valoare de 5 milioane de lei. La această oră, cei doi... enoriași își așteaptă pedeapsa din partea organelor de ordine.

R. M.

TRASEISTELE ARĂDENE S-AU PRICOPSIT CU... SIFILIS AMIGDALIAN

În ultimii doi ani și jumătate, în serviciul ORL s-au înmulțit cazurile de sifilis amigdalian și al vălului palatin. În perioada amintită - precizează **dr. Voicu Văgălău, șeful secției ORL** - 23 de persoane au fost depistate cu sifilis amigdalian sau al vălului palatin, în faza primară. Trei dintre pacienți au fost bărbați, toți având vârsta de 16 ani. Femeile, 20 la număr, au provenit din cele mai diverse categorii sociale, dar au predominat, spune dr. Văgălău, traseiste, salariate în industria hotelieră ș. a. Vârsta pacientelor: 16-40 ani.

În anii '70, această afecțiune nu era întâlnită în secțiile ORL. „Generații de medici n-au văzut asemenea cazuri decât în... atlasele medicale" - menționează șeful secției.

Afecțiunea se instaleàză fără durere, cu febră foarte mică sau deloc. Sunt prezente senzațiile de jenă, corp străin, amigdală inflamată, însoțite întotdeauna de prezența ganglionilor tip „cloșca cu pui" (unul mare, înconjurat de alții mai mici) pe partea bolnavă.

Leziunea apare la 18-20 de zile de la contactul infectant, are formă rotundă sau ovală, cu margini perfecte, foarte clar delimitate și este acoperită de o membrană de culoare gri.

Dr. Văgălău atrage atenția că de multe ori acest tip de sifilis se confundă cu amigdalita ulceroasă simplă. În cazul celei din urmă însă, în simptomatologie apar dureri mari, febră și stare generală alterată.

Netratat, sifilisul primar generează după șase luni sifilisul secundar și, ulterior, sifilisul terțiar, fază în care boala distruge organe și sisteme importante ale organismului. Tratat din prima fază, sifilisul este vindecabil.

În acest an, două persoane au fost diagnosticate cu sifilis, în secția ORL a Spitalului Municipal. Principala cale de contactare a bolii este sexul oral. Dr. Voicu Văgălău atrage încă o dată atenția că ar fi bine ca alegerea partenerului, respectiv a partenerei, să se facă cu foarte mult discernământ. Se știe că întotdeauna paza bună trece primejdia rea!

T. MATICA

Vize false pentru Austria

Dorința arzătoare a multor români de a pleca peste hotare este exploatată de unele persoane cu... spirit întreprinzător. Alexandru Boroș, din Arad, și-a folosit „pilele" de la Ambasada Austriei din București, pentru a obține trei vize pentru Austria. Acest serviciu nu l-a făcut pe „ochi frumoși", cerând în schimbul favorului... 1000 DM. Banii primiți nu-l vor ajuta însă acum, când este cercetat de Poliție pentru trafic de influență și riscă să stea „la răcoare" pentru ceva vreme.

R. M.

VICEPRIMARUL DIN ZĂBRANI, CONTESTAT DE CONSILIERI

Într-una din ședințele Consiliului Local Zăbrani, consilierii locali au hotărât incompatibilitatea funcției de viceprimar a lui Ioan Rechește an cu aceea de membru în consiliul de administrație la societatea URBIS Lipova, de unde beneficia de retribuție lunară.

Prefectura a atacat hotărârea C. L. Zăbrani în contencios administrativ. În data de 3 septembrie a avut loc primul termen de judecată. Procesul s-a amânat până în 17 septembrie, dată la care URBIS trebuie să prezinte actele din care să rezulte calitatea de membru în consiliul de administrație a viceprimarului Rechește an.

T. M.

Angajați pe post de ... hoți

Cum salariul de muncitor nu este pe măsura efortului depus, doi muncitori la SC Leoni SRL s-au gândit că ar fi mai bine să ... să câștige mai mult.

Pentru a-și atinge scopul, adică pentru a avea un câștig material substanțial, Cosmin Strengar și Tiberiu Halga, „au împrumutat" - de la firma la care lucrau - bandă izolatoare în valoare de 21.930.000 lei. Din păcate pentru ei, Poliția i-a prins, reușind să recupereze prejudiciul. Acum, ex-muncitorii, se află undeva într-un loc răcoros așteptându-și câștigul suplimentar planificat ...

R.M.

APA LĂ... CONTROL!

Oficiul Județean pentru Protecția Consumatorilor Arad desfășoară o acțiune de verificare a respectării prevederilor legale privind protecția consumatorilor, la regiile sau societățile comerciale furnizoare de apă potabilă.

Au fost verificate unitățile de profil din localitățile Ineu, Sebiș, Sântana, Nădlac și sunt în curs de finalizare verificările din Arad și Lipova.

Inspectorii OJPC au constatat următoarele deficiențe: ● lipsa regulamentelor de exploatare, funcționare și întreținere; ● lucrări de igienizare incorect efectuate; ● contoare defecte montate la beneficiari sau neverificate metrologic; ● lipsa procedurii de intervenție la beneficiarii de importanță socială (școli, cămine, spitale).

Amenzile aplicate pentru aceste nereguli se ridică la 8,5 milioane lei.

Pe această cale, conducerea OJPC atenționează agenții economici care nu respectă reglementările legale în domeniul protecției consumatorilor, că începând cu data de 17 septembrie a. c. intră în vigoare HG nr. 752/26.06.2001, privind majorarea amenzilor contravenționale: 600 mii lei (minim) și 100 milioane lei (maxim).

SORINA AMBRUȘ

Accident mortal

Ziua de 13 septembrie a fost o zi nefastă pe șoselele din municipiu și județ. La Mândruloc a avut loc un accident grav de circulație, care s-a soldat și cu un mort. Sorin Stoian, care se afla la volanul autoturismului său, nu a acordat prioritate la ieșirea de pe o stradă laterală DN7. Neasigurându-se, S. Stoian nu a observat autoturismul condus regulamentar de cetățeanul italian Rolando Servilio. În urma impactului, Sorin Stoian a decedat.

R. M.

UN AGENT DE PAZĂ FACE ... VICTIME

În data de 13 septembrie, în jurul orei 15,30 a avut loc un grav accident de circulație în zona Micălaca. În acest eveniment neplăcut a fost implicat Ioan Lazăr din Covăsânț, agent de pază la SC Arcons Arad care, în timp ce conducea autoturismul Dacia 1310, la intersecția Căii Radna cu str. Mioriței „a uitat" că trebuie să acorde prioritate persoanelor aflate pe trecerea de pietoni.

„Uitarea" unei reguli de circulație banală, a dus la accidentarea gravă a unei pensionare, Vilma Vaida și a unei fetițe de doar 5 ani, Denisa Dascăl. Singurul lucru pe care-l va păzi Ioan Lazăr, dacă este găsit vinovat de accidentarea celor două persoane, vor fi, pentru o vreme ... gratiile.

NEATENȚI... LA VOLAN

● În data de 12 septembrie, în jurul orelor 20,00, Petcu Ioan, de 50 ani, din Ineu, în timp ce a condus autoturismul AR-05-SWL, pe raza localității Beliu, din cauza neatenției, a surprins și accidentat ușor pe Pat Florin-Cosmin, de 17 ani, din localitate, care se deplasa pe partea carosabilă, în aceeași direcție de mers.

● În 11 septembrie, P ! Ioan-Vasile, de 24 ani, din Vladimirescu, în timp ce conducea auto AR-03-EHZ pe str. Cetății; aflându-se sub influența băuturilor alcoolice, a pierdut controlul volanului și s-a izbit de un stâlp. În urma impactului, a fost ușor accidentat Vale Ovidiu, de 20 ani, din Sălaj, pasager în autoturism.

● Sabău Emil, de 48 ani, din Arad, în timp ce conducea auto AR-14-CIF pe Calea Timișorii, a surprins și accidentat ușor pe Zorletan Elena, de 64 ani, din Arad, care, în calitate de pieton, s-a angajat în traversarea străzii.

Impact din neatenție

Neatenția în trafic este un fapt din ce în ce mai des întâlnit pe drumurile noastre. Dacă cei implicați în trafic sunt tineri și lipsiți de experiență, rezultatele sunt nefaste. Daniel Ionel, de 22 de ani, oferă exemplul cel mai elocvent în acest sens. Aflat pe Podul Grădiște, în timp ce conducea o motocicletă Simson, nu a păstrat distanța corespunzătoare în mers, tamponând un autoturism aflat în fața sa și condus regulamentar de Daniela Boc. În urma impactului, tânărul motociclist s-a accidentat ușor.

R.M.

DISPĂRUTĂ

În data de 11 septembrie a dispărut de la domiciliul său, strada Molidului nr. 15, Arad, Săbădiș Maria, 69 ani, înălțime 1,70, bolnavă psihic.

Cei care pot da relații sunt rugați să se adreseze Poliției Arad.

AMERICA SE PREGĂTEȘTE DE RĂZBOI

SENATUL L-A AUTORIZAT PE PREȘEDINTELE AMERICAN SĂ RECURGĂ LA FORȚĂ

Senatul american l-a autorizat, vineri, pe președintele George W. Bush să recurgă la forță militară împotriva teroriștilor vinovați pentru atentatele de marți, relatează AFP.

Referindu-se la actele teroriste "josnice", senatorii americani au aprobat, cu 98 de voturi pentru și nici unul împotrivă, o rezoluție comună a Congresului, care îl autorizează pe președinte "să facă uz de toată forța necesară și adecvată împotriva națiunilor, organizațiilor sau persoanelor pe care le va identifica drept responsabile" pentru atentatele teroriste soldate cu mii de victime.

Președintele Iliescu propune punerea la dispoziția NATO a spațiului aerian, maritim și terestru pentru operațiunea de răspuns la atacurile teroriste

Consiliul Suprem de Apărare a Țării propune să se pună la dispoziția NATO, în sprijinul unei eventuale operațiuni de răspuns împotriva teroriștilor, facilitățile oferite de spațiul aerian, terestru și maritim național, se arată într-o scrisoare pe care președintele Ion Iliescu a trimis-o, vineri, președinților celor două Camere ale Parlamentului.

În spiritul prevederilor articolului 5 al Tratatului Atlanticului de Nord, România poate pune la dispoziție, la cererea Alianței, pentru acțiuni militare în afara teritoriului național, forțele declarate disponibile pentru aceasta în anul 2001, se arată în comunicatul citat.

Șeful Statului Major General a primit ordin pentru a răspunde imediat solicitărilor concrete din partea forțelor armate americane și ale NATO.

Exprimarea unei atitudini ferme de către Parlament în sensul celor arătate mai sus este în acord cu voința națională și cu interesele fundamentale ale țării.

PREȘEDINTELE S.U.A. A AUTORIZAT MOBILIZAREA A 50.000 DE REZERVIȘTI

Președintele american, George W. Bush, a autorizat, vineri, mobilizarea a 50.000 de rezerviști, au declarat, vineri, surse din cadrul Pentagonului, citate de AFP.

Mobilizarea, solicitată de secretarul american al Apărării, Donald Rumsfeld, are loc într-un moment în care Statele Unite pregătesc o campanie antiteroristă susținută, după atentatele de marți de la New York și Washington.

"Președintele a semnat decretul în cursul dimineții", a declarat un reprezentant al Pentagonului, precizînd că, printre cei mobilizați vor fi geniști, personal medical de urgență și de sprijin pentru forțele aeriene.

Solicitarea formulată de Rumsfeld a fost analizată în cursul unei reuniuni a Executivului american, care a luat în discuție măsurile necesare după comiterea atentatelor. Reuniunea a fost urmată de o ședință de lucru la care au participat Bush și membrii Consiliului Național de Securitate.

18 TERORIȘTI AU FOST IDENTIFICAȚI

Autoritățile i-au identificat pe toți cei 18 teroriști care au deturnat avioanele implicate în atacul de marți, transmite CNN citînd surse din echipa de anchetatori. Teroriștii aflați la bordul cursei American Airlines (AA) 11 care a lovit turnul de nord al WTC erau: Walid Al Shehri, Wail Alsheri, cunoscut și ca Waleed Alsheri, Mohammad Atta, Aabdul Alomari și Satam Sugami. La bordul cursei United Airlines (UA) 175, care a lovit turnul de sud al World Trade Center, se aflau teroriștii Marawn Alshehhi, Fayez Ahmed, Mohald Alshehri, Hamza Al Ghamdi și Ahmed Al Ghamdi. La bordul cursei American Airlines 77, care s-a prăbușit peste Pentagon, se aflau: Khalid Almihdhar, Majed Moqued, Nawaf Al Hazmi și Salem Al Hazmi. Teroriștii de la bordul cursei United Airlines 93, prăbușit în Pennsylvania, erau Ahmed Al Haznawi, Ahmed Alnami, Ziad Jarrah și Saeed Alghamdi. Mohammad Atta avea un permis de conducere eliberat în SUA și altul în Egipt, pașaportul său era emis de Emiratele Arabe Unite dar nu era cetățean al acestei țări, ultima oară a locuit la Carl Springs, Florida și la Hamburg (Germania). A făcut mai multe școli de pilotaj, posibil patru, toate în Florida. Wail Alsheri, cunoscut și ca Waleed Alsheri, este un nume saudit și se știe despre el doar că a luptat în anii '80 în Afganistan. Marawn Alshehhi a urmat aceleași școli de pilotaj ca și Wail Alsheri (Waleed Alsheri) și a avut un apartament în Hamburg, în apropiere de cel al lui Atta. Wail se afla împreună cu Atta în avionul care a lovit turnul de nord.

MAJORITATEA AMERICANILOR ÎMBRĂȚIȘEAZĂ IDEEA UNEI RIPOSTE MILITARE

Americanii aprobă acțiunea președintelui George W. Bush adoptată după atentatele de la New York și Washington, iar 83 la sută dintre ei declară că sunt pentru o acțiune militară împotriva celor responsabili pentru aceste acte, se arată într-un sondaj publicat vineri, transmite AFP.

La întrebarea despre modul de gestionare a crizei actuale, un sondaj comandat de Washington Post și de canalul de televiziune ABC arată că 91 la sută dintre americani aprobă acțiunea președintelui Bush (față de doar șapte la sută care o dezaprobă și doi la sută care nu și-au exprimat nici o opinie).

Potrivit unui sondaj realizat de canalul de televiziune NBC, 80 la sută dintre persoanele intervievate consideră satisfăcător modul în care președintele Bush gestionează actuala criză, față de numai opt la sută care dezaprobă și 12 la sută, care au ezitat să răspundă.

În sfîrșit, un al treilea sondaj publicat de canalul CBS arată că președintele este susținut de 76 la sută dintre persoanele intervievate, în timp ce doar nouă la sută dintre acestea se declară nemulțumite de modul în care Bush gestionează actuala criză.

Indicele de susținere a politicii președintelui Bush realizează un salt de la 50 la sută, în urmă cu două săptămîni, la 72 la sută, notează CBS. Un salt similar este relevat și de cotidianul Post și de canalul ABC, potrivit cărora acest indice a sărit de la 61 la sută, acum o lună, la 86 la sută.

De asemenea, sondajul NBC arată că 83 la sută dintre intervievați susțin "o acțiune militară energică" îndreptată împotriva responsabililor atentatelor, doar opt la sută fiind împotriva acestei idei, iar nouă la sută ezitînd să răspundă.

Potrivit cotidianului Post și canalului ABC, 86 la sută dintre americani sunt pregătiți pentru o ripostă armată care ar putea declanșa un război, chiar dacă acest lucru s-ar solda cu morți în rîndul populației civile (77 la sută) sau cu pierderi în rîndul trupelor americane (69 la sută).

Totuși, doar 66 la sută cred în ipoteza unui război, în timp ce doar 30 la sută au o opinie contrară, iar patru la sută nu au nici o opinie.

NBC precizează că 77 la sută se declară "în mod clar" în favoarea raidurilor aeriene împotriva teroriștilor, în momentul în care aceștia vor fi identificați, 57 la sută fiind "în mod clar" în favoarea operațiunilor terestre împotriva țărilor care îi adăpostesc pe teroriști.

SUA AU SOLICITAT AUTORIZAȚIA DE A SURVOLA SPAȚIUL AERIAN AL PAKISTANULUI

SUA au solicitat Pakistanului autorizația pentru a survola spațiul aerian al acestei țări, pentru a putea ataca bazele teroriștilor din Afganistan, relatează, în ediția de vineri, cotidianul pakistanez "The Nation", citat de AFP.

"Dacă pentru teritoriul național acest lucru nu este posibil, SUA doresc să folosească cel puțin spațiul aerian pentru a lovi suspecții care se află în Afganistan", a precizat cotidianul, citînd surse care doresc să rămînă anonime.

Potrivit responsabililor americani, comandantul de origine saudită Osama ben Laden, care se află în Afganistan, este considerat principalul suspect în ancheta asupra atentatelor de marți din SUA.

La rîndul său, cotidianul "Dawn" a relatat că SUA au furnizat, joi, o listă de acțiuni concrete care trebuie întreprinse pentru reperarea autorilor atentatelor de la New York și Washington.

Consultări la nivel înalt între lideri pakistanezi și americani au avut loc joi și președintele pakistanez, generalul Pervez Mushrarraf, a afirmat că țara sa va coopera cu SUA în acest caz.

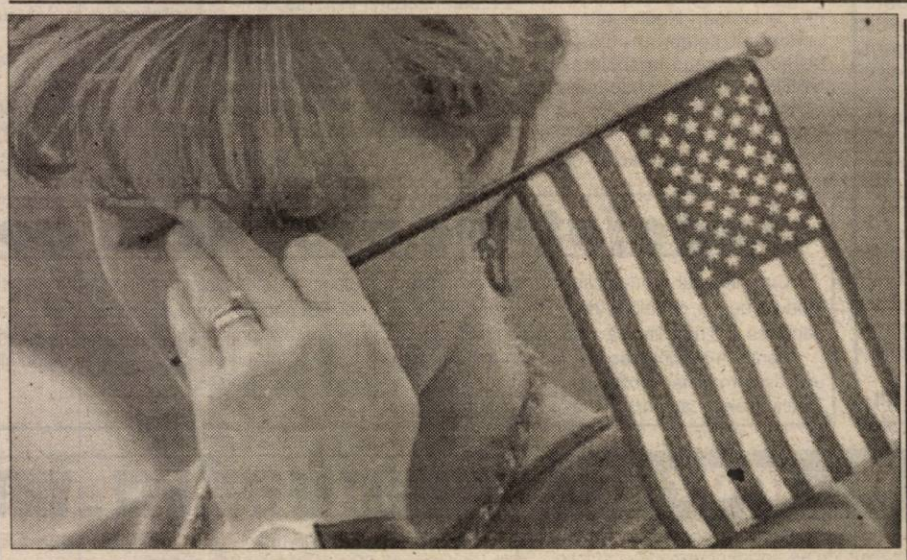

Plângându-și morții, americanii se pregătesc pentru o ripostă dură împotriva terorismului

TALIBANII - ÎN AȘTEPTARE

Liderii talibanilor au anunțat, vineri, că se așteaptă la un atac "masiv" al Statelor Unite, și și-au luat angajamentul de a se răzbuna, relatează AFP. "Suntem pregătiți să plătim orice preț pentru a ne apăra și să utilizăm toate mijloacele de care dispunem pentru a ne lua revanșa" a declarat un purtător de cuvînt al șefului suprem al talibanilor contactat de la Kandahar (sud). Șeful suprem al talibanilor și "comandantul credincioșilor Emiratului islamic al Afganistanului", mollah-ul Mohammad Omar, locuiește la Kandahar.

SEMNE DE ÎNTREBARE

Declarațiile făcute de oficiali americani, cu privire la posibilitatea lansării unei campanii militare împotriva celor vinovați de comiterea atentatelor de la New York și Washington sunt de înțeles, dar ridică numeroase întrebări și provoacă neliniște, comentează AFP.

"Primul război al secolului XXI", cum l-a numit președintele George W. Bush, a fost declanșat de un grup terorist care a atacat simbolurile unei Americi care s-a crezut întotdeauna atotputernică și invulnerabilă.

Dar atacul nu a fost comis cu rachete echipate cu focoase nucleare, chimice sau bacteriologice, ci cu avioane comerciale, transformate în adevărate bombe zburătoare care s-au prăbușit la World Trade Center și Pentagon.

Armele folosite pentru această operațiune sofisticată din punct de vedere al concepției, elaborării și realizării au fost dintre cele mai simple - cuțite și cutter, purtate însă de oameni suficient de bine pregătiți pentru a prelua comanda unui avion de linie și perfect conștienți de faptul că își sacrifică viața.

Organizațiile și oamenii capabili de asemenea acțiuni sunt "ținte dificile", a avertizat secretarul american de Stat, Colin Powell, unul dintre comandanții militari în timpul războiului din Golf. Și sunt ținte cu atît mai dificile cu cît pot fi identificați cu greu, nu sunt grupați pe un teritoriu anume, iar obiectivele lor nu se traduc în termeni militari sau în politici convenționale. Ei vor să facă rău unui sistem, provocînd cel mai mare număr posibil de victime, nu cer nimic, nu speră să cîștige nimic în afara distrugerilor. Victoria lor pare, în primul rînd, o răzbunare în numele unei ideologii care merge dincolo de diplomație sau încercarea de dialog.

"Sinuciderea este arma ultimă", avertizează analiștii de la Jane's Terrorism and Security Monitor, reamintind faptul că, în toate conflictele în care părțile opuse nu au un sistem de valori comun, atacul care presupune moartea atacatorului se generalizează. "Aceste atacuri sinucigașe pun probleme deosebite", afirma Jane's Monitor în februarie, citînd un fost oficial CIA, adăugînd că acest tip de atac nu are nevoie de sprijin din partea unui stat și că este puțin probabil ca o acțiune diplomatică hotărîtă sau chiar lansarea de represalii militare împotriva acelui stat să poată descuraja grupurile care pregătesc astfel de atentate.

Cazul lui Osama ben Laden și al islamismului fundamentalist sunnit, la care fac referire aproape toate ipotezele luate în considerare după atentate, ilustrează dificultățile războiului pe care vrea să îl lanseze președintele Bush și pe care intenționează să îl cîștige, în numele întregii lumi.

Ben Laden și gruparea al-Qaida au fost identificați încă de la jumătatea anilor '90 drept principal inamic al Statelor Unite și au fost ținta unor bombardamente cu rachete de croazieră. În plus, mai mulți dintre membrii rețelei au fost arestați și judecați, iar modul de acțiune al rețelei a fost studiat în amănunt. Ben Laden face obiectul tuturor tipurilor de supraveghere posibilă și, totuși, pare să își fi menținut capacitatea de atac.

Și nu pare a fi sigur că invadarea Afganistanului - încercată de mai multe ori în timpul istoriei, începînd de la Alexandru și terminînd cu Imperiul Britanic și Uniunea Sovietică - este o soluție. Iar noul inamic în "primul război al secolului XXI" poate avea baze oriunde - în Germania, la marginea Parisului sau chiar în Statele Unite.

Pro și contra

PRIMARUL DOREL POPA ȘI OVIDIU MARIAN SE ACUZĂ RECIPROC DE ÎNCĂLCAREA LEGII

După ce se părea că au ajuns la o înțelegere, primarul Aradului Dorel Popa și directorul Gospodăririi Comunale, Ovidiu Marian s-au aflat din nou în conflict în cadrul ședinței Consiliului Local Municipal de joi, când au fost discutate rapoartele de control de la societățile subordonate CLM. Am încercat să aflăm care sunt, de această dată, motivele care i-a „supărat" pe cei doi.

VARIANTA LUI OVIDIU MARIAN

CONTROALE NEPROFESIONALE ȘI RAU INTENȚIONATE

Ovidiu Marian a spus că este nemulțumit de faptul că cei care au efectuat controalele pentru primărie le-au întocmit într-un mod neprofesional. El a contestat profesionalismul acestor persoane, despre care a spus că nu au deloc experiență în administrația locală și în gospodărirea orașului. Referindu-se la unele afirmații ale primarului din ședința CLM, Marian spune că s-ar bucura dacă documentele ar ajunge la corpul de control al guvernului, unde ar fi analizate de profesioniști. „Oricum, o parte din aceste documente au ajuns deja la Garda Financiară și la Direcția Generală a Finanțelor Publice, care au spus că totul este în regulă. Să punem în balanță afirmațiile celor de la primărie și a organelor abilitate pentru astfel de activități!" a adăugat directorul GCA. Mai mult, Ovidiu Marian crede că aceștia au fost rău intenționați, pentru că au folosit în raport balanțe contabile despre care știau că nu sunt cele definitive.

CERCETĂRILE NU AU FOST OBSTRUCȚIONATE

Ovidiu Marian a negat vehement obstrucționarea controlului: **„Nu este adevărat că nu am pus la dispoziția celor care au efectuat controlul toate documentele necesare, nu am fi avut nici un interes să facem acest lucru. Normal era să vină la conducerea societății dacă întâmpinau dificultăți, iar dacă nu găseau înțelegere la mine, trebuia să anunțe Consiliul de Administrație și Consiliul Local, dar ei nu au făcut acest lucru. Este adevărat doar că nu le-am permis angajaților GCA să lucreze pentru cei care au efectuat controalele, pentru că personalul este insuficient."**

AFIRMAȚII MINCINOASE

Ovidiu Marian a spus că, în discursul său, primarul a făcut „afirmații fără temei, le pot spune chiar mincinoase" în legătură cu activitatea GCA. Consilierul țărănist a spus că nu este adevărat faptul că anul acesta s-au încasat sume mai mari decât anul trecut la strandul „Neptun", iar acest lucru îl poate verifica oricine. Acest lucru se datorează, crede Marian, atât vremii nefavorabile cât și faptului că GCA a încercat să le furnizeze arădenilor servicii de calitate la prețuri cât mai scăzute.

OVIDIU MARIAN NU VA DEMISIONA

Directorul GCA a afirmat că nu va demisiona, pentru că acuzațiile care i s-au adus sunt nefondate. **„Nu primarul este cel abilitat să-mi ceară demisia, ci consiliul local. Primarul poate să supună la vot în cadrul consiliului, personal sau printr-un consilier care îi este apropiat, demiterea mea din funcție"** a mai adăugat Marian. În plus, acesta a fost nemulțumit de faptul că primarul l-a amenințat în repetate rânduri în ședințele CLM și a spus că nu este dispus să accepte acest comportament.

VARIANTA PRIMARULUI DOREL POPA

NU VREAU SĂ MAI PRONUNȚ NUMELE OVIDIU MARIAN!

„O spun acum pentru ultima dată pentru toți locuitorii Aradului: eu nu doresc să mai rostesc numele Ovidiu Marian. De ce? Pentru că eu am o anumită demnitate și nu mă voi coborî la bălăceală" a spus primarul Dorel Popa comentând această nouă dispută. Primarul a spus că aceste rapoarte au fost prezentate la cererea consilierului Marcel Chișcan, după ce ele au fost prezentate comisiilor în urmă cu două luni - „au fost prezentate rapoarte de la toate societățile subordonate CLM, dar cele mai multe nereguli au fost, de departe la Gospodărirea Comunală".

COMISIILE DE CONTROL AU FOST APROBATE DE CLM

Primarul Popa nu înțelege de ce este contestată acum competența comisiei de control, din moment ce aceasta a fost aprobată prin vot de către consiliul local. **„Eu nu am fost acolo să văd, dar s-a scris negru pe alb în rapoarte că nu li s-au prezentat toate actele solicitate, iar cei trimiși în control și-au asumat responsabilitatea pentru aceste afirmații și în cadrul ședinței de joi. Eu nu pot să cred că au mințit atâția oameni!"**. Primarul consideră că este o sfidare faptul că Marian a refuzat să prezinte toate documentele cerute de comisia de control abilitată de CLM, acționarul majoritar la Gospodărirea Comunală.

Faptul că Garda Financiară nu a găsit nereguli la GCA nu este un argument în viziunea primarului, pentru că această instituție efectuează un control mai restrâns decât cel al primăriei.

NU ESTE UN CONFLICT PERSONAL SAU POLITIC

Primarul a negat existența unui conflict personal cu Marian, că și orice implicații politice: **„eu nu cred că PNȚCD-ul i-a spus lui Dolha să fugă cu 985 milioane, ar fi absurd. La fel, nu este de vină PSD-ul pentru că au loc aceste controale."**

ȘANSA ONOAREI

Printre posibilele soluționări ale acestei situații se află demisia lui Ovidiu Marian, demiterea lui de către CLM sau o decizie nefavorabilă acestuia în procese penale: **„eu am oferit șansa onoarei, va fi acceptată sau nu, nu este treaba mea. O altă posibilitate ar fi demiterea lui de către CLM, vom vedea ce se va întâmpla după ce va veni raportul de la comisia de cenzori. Eu am avut o datorie de onoare față de cetățenii Aradului și mi-am făcut-o. Să nu uităm că sunt pe rol mai multe procese penale care-și vor găsi cumva soluționarea. Mă întreb, atunci când sancționăm mici contravenienți, cum putem să ignorăm sutele de milioane aruncate pe apa Mureșului?"**

FLAVIUS GHENDER

ȚĂRANIȘTII VOR SĂ ADUNE SEMNĂTURI PENTRU DEMITEREA PRIMARULUI DOREL POPA!

Unele surse din cadrul PNȚCD Arad au afirmat că partidul, împreună cu alte forțe politice din Arad, intenționează să declanșeze procedurile necesare pentru demiterea primarului Dorel Popa. Acestuia i se reproșează administrarea ineficientă a orașului, la mai mult de un an de activitate și relațiile deficitare cu Consiliul Local Municipal.

Precizăm că primarul poate fi demis în urma unui referendum, organizat de prefectul județului ca urmare a cererii cetățenilor Aradului. Cererea adresată prefectului trebuie să fie semnată de cel puțin 25% din cetățenii orașului Arad.

F.G.

Poșta paginii politice

Consilierii Bociort Vasile, Bătrân Ignat, Călin Ion, Horhat Marin, Țole Pavel, Țole Ionel și Răzban Florin, toți din Archiș sunt nemulțumiți de activitatea Consiliului Local din comună și își fac cunoscută nemulțumirea prin intermediul ziarului nostru:

„Consiliul local Archiș nu a ținut ședințe în lunile iulie, august 2001, iar în ședința care se va ține probabil în luna septembrie 2001 cu rectificarea bugetului și alte proiecte de „interes", nu vom fi de acord cu aceste hotărâri.

Confom Legii administrației publice, un consiliu local care nu se întrunește 3 luni, și nu duce o hotărâre se dizolvă. Invităm pe această cale pe domnul prefect Gheorghe Pele la următoarea ședință din septembrie, dată la care domnia-sa va fi anunțat.

Invităm și presa locală, pentru a consemna multe probleme grave, ce au loc în această comună.

Situația este foarte critică, noi suntem hotărâți să luptăm contra mafiei locale. Oare de ce mai există consilieri?"

Nu vrem să ne pronunțăm nici într-un fel în legătură cu problemele „grave" ale Primăriei Archiș, deocamdată. Vom veni la fața locului și vom discuta atât cu consilierii care au trimis scrisoarea la redacție, cât și cu primarul și viceprimarul din Archiș. Sperăm că cei care au scris această scrisoare nu se vor dezice de ea și ne vor semnala la modul concret ce știu despre „mafia locală". Eventual să ne anunțe și pe noi data la care va avea loc ședința Consiliului Local în septembrie.

I. IERCAN

Politica la țară

TREBUIE LUCRAT LA LEGEA RETROCEDĂRILOR

Iosif Cutlac, 40 ani, administrator Tabăra Dezna

– Faceți politică în vreun partid?

– Nu sunt înscris în partid.

– Simpatizați cu un partid anume?

– Da, cu PSD.

– Sunteți mulțumit de felul cum e guvernată țara?

– În mare parte, da.

– Ce vă face să fiți mulțumit?

– Mi se pare că în acest an treburile merg mai bine. Chiar și la noi în tabără se vede. S-a umplut anul ăsta tabăra de copii, ceea ce denotă faptul că părinții au câștigat bani mai mulți decât în alți ani. Dar nici nu putem spune că PSD-ul face numai lucruri bune. Mai greșește.

– Ce greșeli a făcut PSD-ul?

– Cu retrocedările.

– În ce sens?

– Tabăra asta a fost a unui domn Călinescu. El n-a cumpărat-o, ci a primit-o printr-o hotărâre judecătorească. A primit-o prin 1930. Proprietarul a fost unul Török Gyula. Acolo scrie așa: „atribuită lui Călinescu prin sentință judecătorească."

– Lucrurile sunt clare: legea-i lege. El a devenit proprietar. A fost pe aici?

– A fost și o vrea înapoi. A avut proces la Gurahonț, l-a pierdut, dar a câștigat la Arad. Urmează recurs la Curtea de Apel Timișoara.

– Dacă va câștiga, se duce tabăra de la Dezna. Nu vă puteți înțelege cu el?

– Din moment ce va fi restituită, nu mai poate rămâne ca tabără.

– Poate să o închirieze sau s-o vândă.

– Poate să facă o asociere cu Agenția taberelor școlare.

– Dar, în principiu, dacă cineva a avut o proprietate, nu vi se pare normal să o primească înapoi?

– Eu aș fi de acord cu retrocedările, dar să se pornească de jos. Dacă eu am avut o cocie, niște cai, o grapă, alea nu mi le retrocedează nimeni. Unul care a avut șapte castele le capătă înapoi.

– Dar legea se referă la imobilele naționalizate, nu la cai și căruțe.

– Dacă discutăm în principiu, și dacă la unii nu li se restituie în natură, ci primesc bani, atunci vreau și eu bani pentru cai și căruță. Țăranul rămâne mereu la urmă. Și mai e ceva: în tabără s-au investit bani. Dacă nu s-ar fi investit bani, clădirea s-ar fi deteriorat ca și alte clădiri de-ale lui Călinescu, de aici din Dezna, din care n-a mai rămas nimic. E greu să discutăm despre retrocedări. Ce se întâmplă, să zicem, cu cei de la oraș, cărora li s-au dărâmat case și în locul lor s-au construit blocuri? Nu trebuie să li se dea ceva?

– Cred că au primit locuință la bloc.

– Regelui îi dai proprietățile, dar celui demolat de ce să nu îi dai? Trebuie lucrat la legea retrocedării.

I. IERCAN

ALĂTURĂRI NEPOTRIVITE

(Urmare din pagina 1)

Înjurăturile cele mai vulgare au fost strecurate din nou printre dinți la adresa celor ce guvernau țara. În general, românul face mai bucuros un rău pentru comunitate decât un bine. De ce? Pentru că spre deosebire de americanul care își respectă alesul, românul îl urăște cu patină. Din rărunchi! Guvernantul român se deosebește fundamental de american printr-o multitudine de diferențe. În primul rând americanul ales este un om prosper, bine situat din punct de vedere material, are - cum se spune - tot ce-i trebuie. Românul e un înfometat gata să-și vândă mama pentru a se pricopsi. Pe guvernantul nostru n-o să-l vezi îndurerat de soarta cetățeanului împovărat de greutăți. El și ai lui să trăiască bine, să se ghiftuiască, ceilalți pot să crape liniștiți. Odată ajuns sus, românul este preocupat numai de pricopsirea sa rapidă prin orice mijloace. Când e vorba de bani, guvernantul nostru n-are obraz, vâră mâna până la cot. Într-un cuvânt, guvernantul român nu este nici pe departe preocupat de viața cetățeanului, de problemele sale și de poverile ce-i apasă umerii. La rândul său, omul simplu simte disprețul ciocoiesc și tratamentul batjocoritor al aleșilor săi, disprețuindu-i din adâncul sufletului. De aceea te trezești că din senin românul îi dă cu dumnezeii, aparent fără motiv. Ori rupe tot ce îi iese în cale, socotind că astfel se răzbună pe Ei. Pe ticăloșii care îi vâră samavolnic mâna în buzunar. Pe cei care s-au îmbogățit prin rapt și fraudă.

Americanii din pătura conducătoare sunt și ei bogați, dar nici yankeul de rând nu se zbate în sărăcie. Cu toții au ce le trebuie, fiindcă America e țara libertății pentru toți cetățenii săi, mari ori mici.

La noi e prăpastia: zece la sută sunt milionari în dolari și chiar miliardari din furt nerușinat, iar ceilalți 90 la sută sunt la pământ. Între cele două categorii e hăul unei aprige dușmănii. Cine și când să ne împace cu noi înșine și cu ai noștri guvernanți fără rușine și fără culoare politică? Cred că nimeni atât timp cât unii, puțini, trăiesc în huzur pe munca furată a celor mulți. De aceea nu suntem noi pe placul americanilor și nu prea înțelegem cauzele incompatibilității.

LIBERTATEA INDIVIDUALĂ ȘI SIGURANȚA PERSOANEI SUNT INVIOLABILE

♦ *Interviu cu SABIN MARIȘ, prim procuror adjunct al Parchetului de pe lângă Tribunalul Arad*

DI. SABIN MARIȘ este prim procuror adjunct al Parchetului de pe lângă Tribunalul Arad, reprezentantul Ministerului Public care exercită atribuția de verificare a legii la locul de executare a pedepsei închisorii (Penitenciarul Arad) și președinte al Comisiei pentru propuneri de liberare condiționată a deținuților, din cadrul Penitenciarului Arad. În aceste calități l-am rugat să clarifice câteva aspecte legate de instituțiile la care lucrează, aspecte neînțelese sau înțelese uneori greșit de cititorii noștri.

– În ce condiții poate fi lipsită de libertate o persoană?

– Libertatea individuală și siguranța persoanei, libertate fundamentală potrivit Constituției în vigoare, sunt inviolabile. Constituția și legea organică (Codul de procedură penală în vigoare) constituie cadrul normativ, legal, prin care se reglementează cazurile, condițiile și în ce mod o persoană fizică poate fi lipsită de libertate. Potrivit Constituției, arestarea se face numai în temeiul unui mandat emis de magistrat pentru o durată de cel mult 30 de zile. Potrivit legii de organizare judecătorească corpul magistraților este format din judecători de la instanțele organizate potrivit legii și procurorii de la parchetele de pe lângă aceste instanțe judecătorești. Dacă arestarea preventivă o poate dispune și magistratul-procuror pe o durată de cel mult 30 de zile, Constituția conferă dreptul de prelungire a unei asemenea măsuri preventive numai judecătorului.

– Care sunt măsurile preventive pe care le poate dispune procurorul?

– Codul de procedură penală în art. 136 stabilește atât scopul cât și categoriile măsurilor preventive. Astfel, măsurile preventive (reținerea, obligarea de a nu părăsi localitatea și arestarea preventivă) pot fi luate numai față de o persoană care a săvârșit o infracțiune pedepsită cu închisoare (și cu asemenea pedeapsă sunt sancționate infracțiunile mai grave). Scopul acestora - respectiv luarea deciziei de a lipsi o persoană de libertate - se face pentru a asigura buna desfășurare a procesului penal în cele două faze ale sale: de urmărire penală și de cercetare judecătorească în ședințe publice, ca regulă pentru a împiedica sustragerea autorului infracțiunii de la urmărirea penală, de la judecată ori de la executarea pedepsei definitive stabilită de instanță.

– Pe ce criterii dispune procurorul una sau alta dintre măsurile preventive?

– Alegerea măsurii preventive ce urmează a fi luată se face ținând seama de scopul acesteia, de gradul de pericol social al infracțiunii săvârșite, de sănătatea, vârsta, antecedentele și alte situații privind persoana fizică față de care se ia măsura.

– Reținerea poate fi dispusă și de poliție.

– Această măsură preventivă este singura pe care o poate dispune poliția față de o persoană fizică, autor al unei infracțiuni, față de care s-a început urmărirea penală, fiind astfel învinuit în cauză. Ea poate fi dispusă dacă există probe sau indicii temeinice că persoana respectivă a săvârșit fapta penală de care este învinuit. Această privare de libertate, care nu poate dura mai mult de 24 de ore, poate fi dispusă exact în aceleași condiții și cazuri în care se poate lua măsura arestării preventive, dar în acest caz, legea nu condiționează luarea ei de o anumită limită a pedepsei închisorii prevăzută în lege pentru faptă (nu aceea aplicată de judecător).

– Ce presupune obligarea de a nu părăsi localitatea?

– Este o măsură preventivă care nu implică lipsirea de libertate a persoanei față de care se dispune, pentru că ea constă în îndatorirea ce este impusă învinuitului (autorul faptei față de care s-a început urmărirea penală) sau inculpatului (același autor devenit învinuit, iar într-o fază superioară a urmăririi penale și inculpat, prin punerea în mișcare a acțiunii penale) de a nu părăsi localitatea în care locuiește fără încuviințarea procurorului ori a judecătorului care a dispus această măsură. În cursul urmăririi penale - deci până la sesizarea instanței de judecată competente - această măsură preventivă nu poate depăși 30 de zile și nici nu mai poate fi prelungită.

– Dar arestarea preventivă a învinuitului?

– Procurorul, din oficiu sau la propunerea organelor de poliție, dacă consideră că în interesul urmăririi penale este necesară privarea de libertate a învinuitului, dispune această măsură prin ordonanță motivată, fixând și durata acesteia care nu poate depăși 5 zile. Măsura preventivă dispusă se concretizează în emiterea mandatului de arestare preventivă a învinuitului. Arestarea învinuitului poate fi dispusă numai în următoarele cazuri: ◆ identitatea sau domiciliul inculpatului nu pot fi stabilite în lipsa datelor necesare; ◆ infracțiunea este flagrantă, iar pedeapsa închisorii prevăzută de lege este mai mare de 3 luni; ◆ inculpatul a fugit ori s-a ascuns în scopul de a se sustrage de la urmărire sau de la judecată, ori a făcut pregătiri pentru asemenea acte, precum și dacă în cursul judecății sunt date că inculpatul urmărește să se sustragă de la executarea pedepsei; ◆ sunt date suficiente că inculpatul a încercat să zădărnicească aflarea adevărului, prin influențarea vreunui martor sau expert, distrugerea ori alterarea mijloacelor materiale de probă sau prin alte asemenea fapte; inculpatul a comis din nou o infracțiune, ori există date care justifică temerea că va săvârși și alte infracțiuni; ◆ inculpatul este recidivist; ◆ când există una din circumstanțele agravante; ◆ inculpatul a săvârșit o infracțiune pentru care legea prevede pedeapsa închisorii mai mare de 2 ani, iar lăsarea sa în libertate ar prezenta un pericol pentru ordinea publică. În anumite cazuri (cu excepția primelor două menționate și a ultimului) măsura poate fi luată numai dacă pedeapsa închisorii prevăzută de lege este mai mare de 1 an.

– Pe timpul procesului cine poate dispune arestarea inculpatului?

– Procurorul, din oficiu ori la propunerea organului de poliție, poate dispune arestarea inculpatului pe o durată de cel mult 30 de zile. Dacă aceeași persoană fizică a fost inițial arestată în calitate de învinuit pe cel mult 5 zile iar ulterior punându-se în mișcare acțiunea penală împotriva sa devine inculpat, privarea de libertate poate fi dispusă doar pe o durată de cel mult 25 de zile, astfel încât să fie respectată dispoziția constituțională la care ne-am referit anterior. Cazurile în care se poate dispune arestarea inculpatului sunt identice cu acelea în care se poate dispune arestarea învinuitului. Și în acest caz măsura preventivă dispusă se concretizează în mandatul de arestare preventivă a inculpatului. Atât în cazul arestării învinuitului cât și al inculpatului în calcularea duratei măsurii, respectiv a luării ei, ziua de la care începe și la care se sfârșește termenul pentru care s-a dispus măsura preventivă, intră în durata acesteia.

POȘTA JURIDICĂ

● *Strămutarea judecării proceselor*

Pe rolul Judecătoriei Arad se află un proces civil, în care una dintre părți este d-na **VIOLETA B.**, din Arad, care ne-a scris cu rugămintea de a o „ajuta să-mi fie strămutat procesul la o judecătorie din alt județ, deoarece pârâtul se laudă în stânga și dreapta că la Arad nu pot să câștig eu deoarece are un neam sus-pus printre judecătorii arădeni. Pot solicita transferul procesului în alt județ?", ne întreabă cititoarea noastră.

Strămutarea judecării pricinilor la o altă instanță de același grad este o măsură ce poate fi luată numai de Curtea Supremă de Justiție. Strămutarea se poate cere și este admisibilă numai în trei situații limitativ prevăzute de art. 37 din Codul de procedură civilă: a) când una din părți are două rude sau afini până la gradul al patrulea inclusiv printre magistrații instanței; b) pentru motive de bănuială legitimă; c) pentru motive de siguranță publică. În caz de admitere, pricina se trimite spre judecare unei alte instanțe de același grad.

● *Inflația poate modifica prețul*

„În luna octombrie a anului 2000 am încheiat un pre-contract pentru un apartament cu trei camere în localitatea Vladimirescu, plătind un avans de 40 de milioane de lei. De câteva zile, cei de la Primărie, mă tot somează să plătesc o diferență de 4.700.000 de lei, altfel mă dau afară și dau locuința mea altcuiva. Se poate așa ceva, nu se încalcă legea? De unde să scot în câteva zile atâția bani?", întreabă d-na **Iuliana Prodan**, din Vladimirescu, str. Ștefan cel Mare, bl. C 3 Ap. 6.

În cazul de față nu e vorba de o încălcare a legii, ci de efectele inflației asupra prețului convenit într-un contract. Problema d-nei Prodan e cunoscută și de Ioan Pantoș, primarul comunei Vladimirescu, care dă și răspunsul pentru cititoarea noastră. „Blocurile, pentru care s-au încheiat contractele au fost începute cu ani în urmă. Între timp materialele s-au tot scumpit, influențând costul locuințelor. Când au fost încheiate pre-contractele, prețul a fost stabilit de RECONS, nu de noi. La recepția finală valoarea inițială a crescut datorită inflației. Automat, am fost nevoiți să majorăm și avansul perceput solicitanților. Conform legii, dacă nu plătește diferența solicitată, o să trecem la evacuare, iar apartamentul îl vom repartiza unei alte persoane, conform listelor de priorități."

● *Copiii se pot obține și prin instanță*

D-na **Ioana V.** din Șiria, str. 85 Infanterie, ne-a scris rugându-ne să-i dăm răspuns la „o problemă mai delicată". Pentru că ne-a scris o scrisoare foarte lungă, cu amănunte nesemnificative, redăm sintetic cazul cititoarei noastre. În 1987 s-a căsătorit cu V.V., stabilit în Șiria tocmai din Moldova. Cei doi au locuit până anul trecut la părinții Ioanei împreună cu băiatul lor care are în prezent aproape 7 ani. De sărbătoarea Crăciunului 2000, pe fondul unor neînțelegeri, soțul cititoarei noastre a plecat cu copilul la părinți în Moldova și nu a mai revenit până în prezent. Ioana V. susține că acolo copilul trăiește în condiții modeste, iar soțul ei nu vrea să-l lase pe băiat să se întoarcă la Șiria. „Cum aș putea să-l oblig să-mi dea copilul să-l cresc eu, deoarece nu vreau să divorțez deocamdată?", întreabă d-na Ioana.

Potrivit art.100 din Codul familiei, copilul locuiește la părinții săi. Dacă părinții nu locuiesc împreună, aceștia vor decide, de comun acord la care dintre ei va locui copilul. În caz de neînțelegere între părinți, instanța judecătorească, ascultând autoritatea tutelară, precum, și copilul dacă a împlinit vârsta de 10 ani, va decide, ținând seama de interesele copilului, la care dintre părinți va locui acesta.

Căsătoria nu este permisă în unele cazuri

Potrivit art. 7 din Codul Familiei, sunt câteva cazuri în care este interzisă căsătoria: a) între cel care înfiază sau ascendenții lui, de o parte, și cel înfiat ori descendeții acestuia, de alta; b) între copiii celui care înfiază, de o parte și cel înfiat sau copiii acestuia, de alta; între cei înfiați de aceeași persoană. Pentru motive temeinice, căsătoria între persoanele prevăzute la lit. b) și c) poate fi încuviințată. În timpul tutelei, căsătoria este oprită între tutore și persoana minoră ce se află sub tutela sa (art. 8 C. fam.). Pe de altă parte, art. 9 din același cod prevede: este oprit să se căsătorească alienatul mintal, debilul mintal, precum și cel care este lipsit vremelnic de facultățile mintale, cât timp nu are discernământul faptelor sale. Căsătoria nu se va încheia dacă viitorii soți nu declară că și-au comunicat reciproc starea sănătății lor. În cazul în care, prin lege specială, este oprită căsătoria celor suferinzi de anumite boli, se vor aplica dispozițiile acelor legi.

DREPTURILE ANGAJAȚILOR

În conformitate cu art. 19 din Codul Muncii, salariatul are următoarele drepturi principale:

▼ să i se asigure loc de muncă potrivit aptitudinilor profesionale, aspirațiilor precum și nevoilor unității;

▼ să i se asigure stabilitatea în muncă, contractul de muncă neputând să înceteze sau să fie modificat decât în cazurile prevăzute de lege;

▼ să beneficieze de condițiile create prin reglementările legale, inclusiv de concedii de studii, pentru ridicarea pregătirii profesionale și a nivelului general de cunoaștere, în raport cu dezvoltarea științei și a tehnicii și cu cerințele progresului social;

▼ să fie promovate în categoria de încadrare sau în funcții superioare, în raport cu pregătirea, experiența, rezultatele muncii, nevoile unității, beneficiind astfel de condițiile create pentru afirmarea și valorificarea aptitudinilor și capacităților persoanelor;

▼ să i se asigure repaus săptămânal și concediu de odihnă anual plătit, să folosească condițiile create de societate pentru recreere, refacerea capacității de muncă, ridicarea nivelului de cultură, să beneficieze de înlesniri pentru trimiterea la odihnă și tratament în stațiuni balneo-climaterice;

▼ să beneficieze de condiții corespunzătoare de muncă, protecție a muncii, de asistență medicală gratuită, de indemnizații de asigurări sociale în caz de pierdere temporară a capacității de muncă, de măsuri pentru prevenirea îmbolnăvirilor, refacerea și întărirea sănătății, precum și de măsuri pentru protecția specială a femeilor și tinerilor; în acest scop se alocă importante fonduri pentru înlăturarea cauzelor care determină accidente de muncă și îmbolnăviri profesionale pentru protecția muncii și ușurarea efortului fizic;

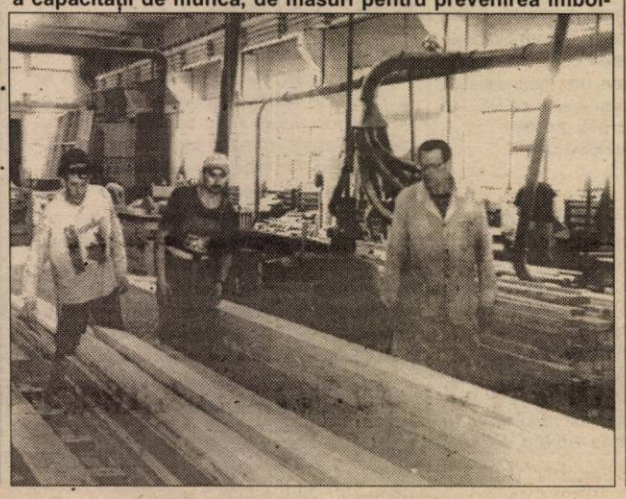

▼ să beneficieze de pensie pentru limită de vârstă sau în caz de invaliditate;

▼ să folosească baza materială a unităților destinată activității culturale și sportive;

▼ să se asocieze în organizații sindicale și în alte unități, potrivit prevederilor Constituției României;

▼ să se adreseze organelor superioare, celor de jurisdicție sau oricărui for competent, ori de câte ori consideră că a fost prejudiciat în drepturile sale.

Potrivit art. 18 din Codul muncii, drepturile salariaților nu pot face obiectul vreunei tranzacții, renunțări sau limitări, ele fiind apărate de stat împotriva oricăror încălcări a manifestărilor de subiectivism, abuz sau arbitrariu.

PAGINĂ REALIZATĂ DE
FLORIN TRUȚ, Foto: ȘT. MATYAȘ

După 4 ani de pauză

CALEA FERATĂ ARADUL NOU-GLOGOVĂȚ VA FI CIRCULABILĂ

● Lucrările de refacere se ridică la 38 miliarde lei

După aproape patru ani, circulația feroviară pe relația Timișoara-Aradul Nou-Glogovăț va fi reluată.

La această oră sunt în plină desfășurare lucrările de refacere a terasamentului între Podul Roșu și Glogovăț.

„Până acum s-au făcut consolidări ale stratului de balast pe o lungime de 2,7 kilometri. Lucrăm zi lumină, cu utilajele necesare și 30 de oameni", spune ing. Gheorghe Prunduș, de la ICIM Arad, coordonatorul de șantier.

Lungimea traseului, între punctele amintite este de 5 kilometri. În luna decembrie refacerea terasamentului, punerea de traverse noi din beton și montarea unor noi linii de cale ferată vor fi finalizate", precizează ing. Ioan Dărău, șef de șantier CF, din cadrul aceleiași firme.

Investiția se ridică la 38 miliarde de lei

și va permite folosirea și acestei rute, după ani de zile de pauză. Ceea ce înseamnă că se va evita Aradul, în special pentru transportul de marfă. În plus, relația Timișoara-Glogovăț, ar putea revitaliza și transportul multimodal în punctul Glogovăț. Aici există o platformă și de încărcare precum și un pod rulant, condiții minimale pentru desfășurarea unei astfel de activități.

G. CONSTANTINESCU
Foto: ȘTEFAN MATYAȘ

„GERMANIA - PARTENER AL ROMÂNIEI PE DRUMUL CĂTRE U.E."

Ieri, la Consiliul Județean a avut loc deschiderea oficială a „Zilelor Economiei Germane, pe tema mediului și tehnologiei ecologice." Evenimentul este organizat de Cercul cultural Banat-Ja, Camera de Comerț, Industrie și Agricultură Arad, Fundația Germană Otto Benecke e.V. cu sprijinul Ministerului Federal al Economiei și Tehnologiei din Germania.

La seminar au participat peste 20 de firme din Germania, care după cum afirma cineva, „nu au venit doar ca turiști ci doresc să investească în zonă".

La conferința de presă ce a urmat după prima parte a manifestării, Lothar Theodor Lemper - președintele Fundației Otto Benecke, Klaus Härtig - reprezentantul Ministerului economiei, și Michael Brenscheidt și-au exprimat primele impresii. Opinia generală a fost aceea că **„de la venirea la putere a Guver-nului Năstase, România a avansat foarte mult în domeniul economic, printr-o legislație adecvată. S-a creat o stabilitate pe plan economico-financiar și firmele străine nu se mai tem să investească în România. Avem relații de prietenie cu țara dvs. și vrem să vă însoțim pe drumul nu prea ușor spre Uniunea Europeană"**, a afirmat Klaus Härtig.

Manifestarea va continua și în următoarele două zile cu vizitarea unor firme cum ar fi Contor Zenner SRL Arad, S.C. Feroneria etc. și stabilirea unor legături durabile între agenții economici români și germani. Unul din neajunsurile întrunirii de la Arad și probabil singurul, îl constituie lipsa de interes din partea autorităților locale, în primul rând, dar și al celor din Ministerul Mediului. **„Este regretabil că nimeni nu a găsit timpul necesar de a asista la discuții. Știm că edilii locali nu-și pot petrece o zi întreagă aici, dar suntem convinși că au oameni de specialitate care ar fi trebuit delegați. Cât despre cei de la nivel central, credem că drumul peste Carpați e prea lung pentru ei"**, a afirmat dl. Manfred Engelmann.

SORINA AMBRUȘ

Camera de Comerț a României

AR PUTEA CONTRIBUI FINANCIAR LA CONSTRUIREA COMPLEXULUI EXPOZIȚIONAL DE LA ARAD

Camera de Comerț, Industrie și Agricultură a județului Arad a primit în cursul zilei de joi vizita unei delegații a Camerei de Comerț și Industrie a României și Municipiului București. Au fost prezenți: George Cojocaru - președinte CCIRB, Teodor Drăgan - vicepreședinte CCIRB, Lucia Topor - director Oficiul Registrului Comerțului, Corina Sânet - secretar-general ASOEXPO, Elena Rațiu - director adjunct Secretariatul Camerelor Teritoriale, Cristian Tănăsoiu - SINPOCAM.

Scopul vizitei conducerii CCIRB a fost acela de a vedea cum se desfășoară activitatea Biroului Unic arădean, la două luni de la înființarea lui. Conducerea CCIA Arad a prezentat situații concrete în care sunt puse firmele. De cele mai multe ori acestea se confruntă cu diverse piedici. Pentru simplificarea procedurilor urmează ca prevederile actuale să fie modificate.

Conducerile celor două Camere au discutat despre posibilitatea ca CCIRB să contribuie financiar la construirea Complexului Expozițional de la Arad.

De asemenea, la Arad s-ar putea înființa un centru de dezvoltare a afacerilor, de unde investitorii - în special cei străini, să poată obține diverse informații despre orașul nostru.

G. KNAP

Lucrări de modernizare în Piața Catedralei

În Piața Catedralei au început în această săptămână lucrări de modernizare. „Practic, continuăm investiția de anul trecut, când am construit hala agroalimentară. În proiectul general e cuprinsă amenajarea întregii piețe. Acum se lucrează pentru amenajarea spațiului unde sunt amplasate mesele," spune directorul S.C. TOP S.A., Romulus Gherman.

Mesele actuale, din beton, vor fi înlocuite cu altele, din fibră de sticlă. Cele vechi vor fi duse la Piața Obor. Mesele noi urmează să fie acoperite cu copertine cu un design modern, tot din fibră de sticlă. Întreaga zonă va fi pavată.

Directorul Gherman apreciază că lucrările se vor încheia la 30 noiembrie. Investiția, care se ridică la circa 3 miliarde de lei, este suportată de TOP din surse proprii. Modernizarea întregii piețe costă, astfel, 7 miliarde de lei (pentru construcția halei s-au investit 4 miliarde).

G. KNAP
Foto: ONORIU FELEA

Matiz mult mai accesibil în Euro

Economiseşti până la 878 €
cumpărând acum un Matiz*

Noile preţuri în Euro sunt cu până la
10% mai mici*

Matiz de la 79 € / lună
cu toate taxele incluse

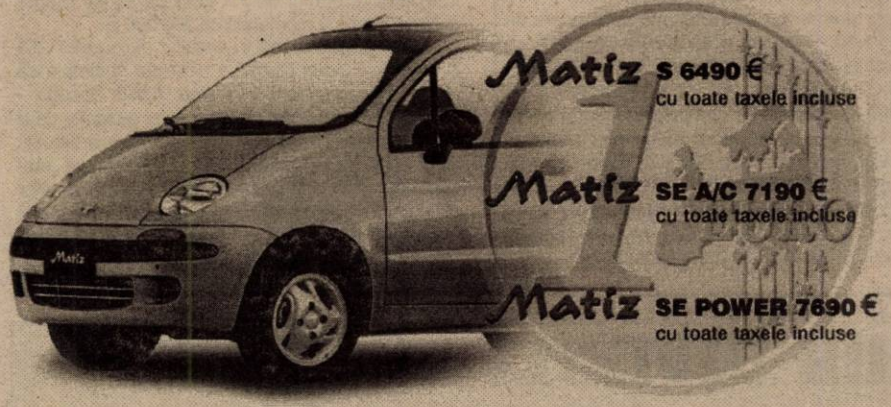

Matiz S 6490 €
cu toate taxele incluse

Matiz SE A/C 7190 €
cu toate taxele incluse

Matiz SE POWER 7690 €
cu toate taxele incluse

Vizitează acum SC FRANCKMAR SRL Arad, dealer Daewoo
pentru a te convinge de avantajele ofertei noastre!

Arad, str. Andrei Şaguna nr.16
Arad, Calea Aurel Vlaicu, bl. Z27
Tel. 057/251179, 289600

* comparativ cu preţurile valabile în luna martie 2001
(curs EURO-USD valabil în data de 9 august 2001)

Matiz Micul GIGANT
CEA MAI BUNĂ GARANŢIE DIN ROMÂNIA 3 ani sau 100. 000 km

DAEWOO AUTOMOBILE ROMANIA

CORNEL PIRTEA ESTE DIN NOU PREȘEDINTE LA WEST BANK

În cadrul Adunării Genrale a Acționarilor Băncii Comerciale West Bank S. A. din data de 12.09.2001, s-a constatat operarea efectivă a transferului pachetului de acțiuni de 75 la sută din capitalul social al Băncii West Bank către noul acționar, Banca Cardine SpA Italia.

De asemenea, s-a hotărât și noua conducere a Consiliului de Administrație:

Cornel Pirtea este (din nou) președinte, vicepreședinți sunt Aurelia Gabriela Grigore și Ioan Anca. Mai fac parte din Consiliul de Administrație: Ioan Cuzman, Piero Zanettin, Pier Vincenzo Pastore, Paolo Diprima, Enzo Pellegrino, Carlo Augenti.

COMPANIA CODECS SE PREZINTĂ

Camera de Comerț, Industrie și Agricultură Arad invită pe cei interesați să participe la prezentarea companiei CODECS, unicul partener în România la The Open University pentru cursurile și programele furnizate de universitatea britanică MBA al The Open University Business School.

Evenimentul va avea loc în data de 17.09.2001, ora 11,00, în Sala de Consiliu a CCIA Arad.

Durata prezentării va fi de două ore, împărțite astfel: ● atelier cu tema „Cum ne motivăm angajații"; ● prezentare CODECS; ● întrebări și răspunsuri.

Piața de capital

Valoarea certificatelor de acționar la principalele societăți arădene

Societate	Certificat (PPM) Nr. acțiuni	Cotație	Valoare certificat
SIF Banat-Crișana	1 - 1000	1000	1.000.000
Feroneria	1 - 581	2600	151.060
Lipomin	1 - 196	7000	1.372.000
Mobila	1 -. 196	1000	196.000
Arbema (Brau-Union)	1 - 19	18.000	342.000
Astoria	1 - 2400	450	1.080.000
Parc	1 - 40	7000	280.000
BAT	1 - 40	15.500	620.000
Petrom	1 - 488	600	292.800

Sursa: IFB Finwest (Bd. Revoluției 55)

DIVIZIONARELE C ARĂDENE, DIN NOU ÎN „FOCUL LUPTEI"

F.C. TELECOM - MINERUL OCNA MUREȘ

Dacă în deplasare „telefoniștii" și-au făcut deja parcă un plan, să piardă la un gol diferență, pe teren propriu, după înfrângerea cu cei de la Corvinul, a urmat o victorie, iar acum ea ar trebui repetată, căci oaspeții nu sunt cine știe ce valori, chit că etapa trecută au învins clar, cu 3-1, pe Mureșul Deva. Victoria e necesară, căci - altfel - Telecom se poate scufunda în „zona mlăștinoasă" a clasamentului. Antrenorul Marius Grad ar putea începe cu următorul unsprezece: Sabău - Oprescu, I. Arman, Aldea, Szellelky - Maghici, Szilyer, Corinda, Militaru - N. Mitu, Ardelean.

Arbitri: Lucian Moisescu (Drobeta Turnu-Severin) - la centru, Radu Gog și Gavril Barjac (Zalău) - asistenți.

TRICOTAJE INEU - METALURGISTUL CUGIR

După ce au pierdut două puncte la Pecica, împotriva celor de la West Petrom, datorită „fluierașului" Dansa, iată că - acum - pentru ineuani vine un alt examen dificil, partida cu Metalurgistul Cugir. Chiar dacă are doar trei puncte, „amanetate" în etapa trecută, a IV-a, în compania celor de la Telecom, cei din Cugir pot pune multe probleme gazdelor. Acestea se confruntă și cu probleme de lot, portarul Irimia și atacantul Ștefăligă fiind suspendați. Dar, cu eforturi și mai concentrate din partea tuturor, cea mai bine clasată echipă din județul nostru își poate trece în cont toate cele trei puncte puse în joc.

Antrenorul Alexandru Gaica va trimite în teren - aproape sigur - următoarea formație: Dulhasz - Herman, Pap, Jurcă, Toduța - Boloș, Abrudean, Georgiu, Muntean - Pantea, Balaci.

Arbitri: George Luca (Bistrița) - la centru, Gabriel Dan și Petru Gașpar (Timișoara) - asistenți.

MINERUL LUPENI - A.C.U. ARAD

După extraordinara victorie de pe teren propriu, împotriva Minerului Certej, o echipă cu pretenții la promovare, A.C.U. Arad se deplasează la Lupeni, acolo unde cu greu se dă gol, iar punctele se obțin și mai greu. Însă, încercarea moarte nu are.

Antrenorul Marcel Coraș poate alinia următoarea formulă de echipă: Rusu - Mogoșanu, Oprean, Lung, Chirilă - C. Vizitiu, Aslău, Folea, Varga - C. Roșca, L. Paul.

Arbitri: Radu Soporan - la centru, Cornel Fântână (ambii din Turda) și Doru Moldovan (Câmpia Turzii)- asistenți.

INTER PETRILA - WEST PETROM

Misiune aproape imposibilă pentru pecicani, lotul avut la dispoziție de antrenorul Mihai Roșca fiind foarte subțire, obținerea unui singur punct (și acela în condiții speciale), din 12 posibile, spunând aproape totul. Cum nici gazdele nu au o situație roză în clasament, acestea vor face totul pentru victorie. Primul unsprezece al „petroliștilor" ar putea arăta astfel: Grozav - Cioară, G. Radu, Sighete, Bene, Șerb - Varga, Barta, Ponta, Corsenti - V. Fritea.

Arbitri: Alin Iliescu (București) - la centru, Adrian Ion și Gabriel Stroe (ambii din Pitești) - asistenți.

Așadar, astăzi, între ora 11 și 13, să ținem pumnii strânși pentru echipele arădene.

LEO SFÂRA

Foto: AL. MARIANUȚ

SIMUNOVIC - INDISPONIBIL PÂNĂ ANUL VIITOR

B. C. West Petrom Arad a primit o grea lovitură, chiar înaintea începerii sezonului, atât intern, cât și internațional.

La ultimul meci din cadrul „Cupei West Petrom" la baschet masculin, dintre echipa gazdă și Radivoj Korac Sarajevo, nouvenitul Dragan Simunovic s-a accidentat grav la un genunchi, având ligamentele încrucișate și cele laterale rupte, după ce Rareș Apostol l-a lovit, în cădere, involuntar, cu capul. În această situație, având în vedere și gravitatea accidentării, Simunovic va lipsi de pe teren cel puțin șase luni de zile. De notat că West Petrom a trimis banii către formația de care aparține jucătorul (Vrsec), iar acesta are contract cu formația arădeană doar pe zece luni. Curat ghinion!

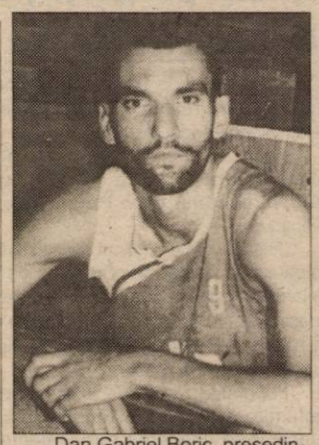

Dan Gabriel Boric, președintele clubului West Petrom a plecat deja, ieri, la orele prânzului, la Debrecen, pentru a găsi o altă soluție, baschetbalistul vizat fiind tot sârb.

LEO SFÂRA

FOTBAL - DIVIZIA A

Etapa cu numărul șase programează în acest weekend următoarele meciuri: **astăzi**: Oțelul Galați - Farul Constanța (ora 17,00 - TV România 1), Petrolul Ploiești - Gloria Bistrița (ora 17,00), Ceahlăul Piatra Neamț - Universitatea Craiova (ora 17,00), FC Brașov - FC Național (ora 17,00), Rapid - FCM Bacău (ora 19,30 - PRO TV), UM Timișoara - Astra Ploiești (ora 17,00); **mâine**: FC Argeș - Steaua (ora 15,00 - TV Acasă), Dinamo - Sportul Studențesc (ora 17,00 - TV România 1).

Baschet feminin

CAMPIOANELE AU URCAT LA MUNTE

Ieri, echipa de baschet feminin, B. C. ICIM Arad a plecat la Poiana Brașov, acolo unde, timp de zece zile va pregăti startul noului campionat. Sub comanda antrenorului Zoran Višic au urcat la munte opt jucătoare: **Alesya Belevich, Olga Iaroska, Daniela Sandu, Ioana Grecu, Corina Moroșan, Ana-Maria Chirilă, Anca Popovici și Karina Szabo.** Ultimele două sunt noutăți în lotul ICIM-ului. Anca (17 ani) și Karina (15 ani) provin de la CSȘ Arad și vor evolua, cu dublă legitimare, pentru formația campioană. Alte trei jucătoare legitimate la ICIM: Cristina Matei, Bianca Drăguș și Anne-Marie Părău sunt în Franța, cu lotul național de senioare, unde participă la Campionatul European. Despre Oana Lateș nu se știe nimic, șansele ei de a mai rămâne al Arad fiind minime. Alte două baschetbaliste de bază de anul trecut au părăsit gruparea arădeană: Carmen Nastor - cu destinație Germania, la B. C. Wolfenbütte și Andra Mandache - cu destinație necunoscută.

Până acum, cert este că în timpul cantonamentului B. C. ICIM va disputa un meci de pregătire cu Sportul și, posibil, cu alți adversari, aflați în zonă.

Sperăm ca managerul Petru Eleș să nu mai țină la secret „amicalele" echipei, că noi, ziariștii, nu le „furăm" schemele de joc. Așa că, din punctul acesta de vedere, poate dormi liniștit.

D. SCRIDON

Junioarele României s-au calificat în semifinalele C. E.

În perioada 29 august-2 septembrie, la Novi Becej (Iugoslavia) s-a desfășurat Grupa E a calificărilor pentru semifinalele C. E. de baschet feminin, rezervat junioarelor. Ce nu a reușit reprezentativa de tineret a României, la Arad (după două luni de pregătire centralizată), a reușit echipa de junioare, în deplasare (chiar dacă s-a reunit în ziua plecării spre Iugoslavia).

Naționala României, pregătită de Elena Farcaș (Someșul Dej) și Constantin Wünsch (CSȘ 1 Timișoara-B. C. ICIM Arad) a obținut calificarea pentru „Challenge Round", după două victorii (83-72, cu Bulgaria și 75-74, cu Turcia) și două înfrângeri (60-94, cu Iugoslavia și 37-77, cu Ungaria). Au mai obținut calificarea reprezentativele de junioare ale Iugoslaviei și Ungariei.

Greul l-a adus „trio"-ul: Anne-Marie Părău (BC ICIM-CSȘ 1 Timișoara) - 64 puncte; Larisa Kucsar (Univ. CSȘ Cluj) - 61 puncte și Ildiko Nagy (KKC Kecskemet, Ungaria) - 60 puncte. De fapt, cele trei jucătoare care au făcut parte și din lotul național de tineret, care a ratat calificarea la Arad.

***

Echipa de junioare II a clubului CSȘ 1 Timișoara, din care face parte și Oana Lateș (jucătoare cu dublă legitimare BC ICIM Arad - CSȘ 1 Timișoara) a obținut medalia de bronz la C. N. desfășurat la Tulcea. Precizăm că această echipă este pregătită de prof. Constantin Wünsch, cel care ocupă și funcția de antrenor secund la B. C. ICIM Arad.

D. SCRIDON

Tenis

DIN CULISELE GELSOR OPEN ROMÂNIA

Marele eveniment de la București continuă să atragă ca un magnet iubitorii de tenis din țara noastră. Biletele de intrare pe arenele BNR au prețuri variind între 20.000 și 50.000 lei, copiii beneficiind de gratuitate. Remarcabilă a fost victoria lui Adrian Voinea în fața lui Alberto Martin. Românul pierduse nu cu mult timp în urmă în fața adversarului său, după o întâlnire în care a ratat 11 mingi de meci! Fericirea lui Voinea se poate numi, așadar, justificată. Interesant faptul că americanul Hugo Armando nu a abandonat competiția, în pofida atentatelor din SUA. Joi a fost „kids-day", adică ziua în care profesioniștii au evoluat împotriva copiilor, spre bucuria celor din urmă. Tot atunci s-a organizat o conferință de presă, în cadrul căreia s-au comunicat presei detalii despre partida de Cupa Davis dintre Cehia și România, contând pentru rămânerea în Grupa Mondială. Jocul se va disputa la Prostejov, între 21 și 23 septembrie, pe o suprafață de taraflex, într-o sală cu 2800 de locuri. Florin Segărceanu va conta pe un lot alcătuit din Andrei Pavel, Adrian Voinea, Gabriel Trifu și Victor Hănescu.

PAM

Turneu de polo pentru old-boys

BAZINUL DIN PĂDURICE VA PURTA NUMELE LUI IOAN BORZA

Duminică se desfășoară la Bazinul descoperit din Pădurice, un interesant turneu de polo pentru old-boys, Memorialul „Ioan Borza", cu începere de la ora 11,30. Participă grupările Astra Arad (cu două echipe, una de veterani și una de seniori), Senta (Iugoslavia) și Hodmezövasarhely (Ungaria). La închiderea competiției, în jurul orelor 13,30-14,00, va avea loc o festivitate în cadrul căreia va fi botezată baza sportivă. Aceasta se va numi de acum înainte Bazinul olimpic „Ioan Borza", în amintirea cunoscutului antrenor de natație, sub mâinile căruia au trecut nenumărați practicanți ai respectivei discipline sportive.

A. H.

A.J.F.ul l-a „aranjat" pe Cean

Principalul caz dezbătut, joi după-amiază, de Comisia de Disciplină din cadrul A.J.F. Arad, a fost cel al directorului tehnic și jucător în același timp al divizionarei D Comera, Marcel Cean. Acesta, cu ocazia derby-ului Comera - Șiriana Șiria a avut o ieșire care nu-i face deloc cinste, înjurându-l și lovindu-l intenționat cu mingea pe arbitrul întâlnirii, Florin Dumitru. Pentru gestul său, Cean nu va fi acceptat în incinta terenului de joc timp de 20 de etape, având de plătit și o amendă de 200.000 lei.

Reintrat de curând în circuitul „fluierașilor" din Divizia D, Bujorel Dănilă a uitat pur și simplu să aplice regulamentul la întâlnirea Vulturii Socodor - Progresul Pecica. Mai precis, gestul gazdelor de a părăsi terenul de joc fără încuviințarea arbitrului, chiar dacă numai pentru trei minute, trebuia „răsplătit" cu cartonașe galbene pentru fiecare jucător socodorean. Pentru că Dănilă nu a scos din buzunar nici măcar un „galben" s-a lins pe bot de o partidă din primul eșalon județean.

C. MNERIE

Handbal

PROGRAMUL JOCURILOR DIVIZIEI A - FEMININ

Seria A, Tur I

Etapa a II-a, 15 septembrie 2001

Sabina UVVG Arad - Unirea Zoppas Sânicolaul Mare

Favorit Oradea - RAAL Bistrița

Inter Univ. Reșița - ILSA U Timișoara

Etapa a III-a, 22 septembrie 2001

RAAL Bistrița - Inter Univ. Reșița

Unirea Zoppas Sânicolaul Mare - ILSA U Timișoara

Sabina UVVG Arad - Favorit Oradea

Etapa a IV-a, 29 septembrie 2001

Unirea Zoppas Sânicolaul Mare - Favorit Oradea

ILSA U Timișoara - RAAL Bistrița

Univ. Inter Reșița - Sabina UVVG Arad

Etapa a V-a, 6 octombrie 2001

RAAL Bistrița - Unirea Zoppas Sânicolaul Mare

Sabina UVVG Arad - ILSA U Timișoara

Favorit Oradea - Inter Univ. Reșița

Retur I,

Etapa a VI-a, 13 octombrie 2001

Sabina UVVG Arad - RAAL Bistrița

Univ. Inter Reșița - Unirea Zoppas Sânicolaul Mare

Favorit Oradea - ILSA U Timișoara

Etapa a VII-a, 20 octombrie 2001

Unirea Zoppas Sânicolaul Mare - Sabina UVVG Arad

RAAL Bistrița - Favorit Oradea

ILSA U Timișoara - Inter Univ. Reșița

Etapa a VIII-a, 27 octombrie 2001

Inter Univ. Reșița - RAAL Bistrița

ILSA U Timișoara - Unirea Zoppas Sânicolaul Mare

Favorit Oradea - Sabina UVVG Arad

Etapa a IX-a, 3 noiembrie 2001

Favorit Oradea - Unirea Zoppas Sânicolaul Mare

RAAL Bistrița - ILSA U Timișoara

Sabina UVVG Arad - Inter Univ. Reșița

Etapa a X-a, 10 noiembrie 2001

Unirea Zoppas Sânicolaul Mare - RAAL Bistrița

ILSA U Timișoara - Sabina UVVG Arad

Inter Univ. Reșița - Favorit Oradea

Jocurile din Tur II și Retur II se vor disputa după același program, ca și jocurile din Tur I și Retur I, la următoarele date: 9, 16, 23, 30 martie, 13, 20, 27 aprilie, 1, 15, 18 mai 2002.

Sâmbătă, 15 septembrie 2001

TVR 1
7,00 Tezaur folcloric
7,50 Zorro - s.
8,45 Desene animate
9,30 X Ray Kid - f. SUA, 1998
11,00 La telefon, muzica populară
11,30 Povești la drumul mare
11,50 Auto Club
12,30 Casa mea
13,00 Frumoasele școlii - s.
13,50 Jurnalul de prânz
14,00 Golful temerarilor
15,45 Debut 50 Plus
17,00 Fotbal: Oțelul Galați-Farul Constanța
19,00 Ora G
20,00 Jurnal
20,25 România în presa lumii
20,30 Surprize, surprize
22,30 Amy - s.
23,20 Jurnalul de noapte
23,30 O fiică de soldat nu plânge - f. SUA, 1998, cu Kris Kristofferson, Barbara Hershey
3,20 Ora G - rel.

TVR 2
7,00 Femeia misterioasă - rel.
7,50 Poftă bună! - rel.
8,05 Răscruci
8,35 Călătoriile lui Ics
9,05 On line
9,40 Dincolo de miracol- doc.
10,35 Arta apărării
11,10 Din lumea lui Danny
12,00 Desene animate
12,30 Arca lui Noe
13,05 Cum am devenit african - s.
14,00 Știri
14,05 Atlas
14,40 Călătorind prin țară
15,10 Bun venit în Babilon
16,15 Planeta singuratică
17,00 Vacanță cu Trupa DP2
18,30 Telejurnal TVR2
18,40 Sudul îndepărtat - s.
19,30 Festivalul George Enescu, 2001
21,35 Scurte povestiri cinematografice
22,00 Vară pentru 2 - ed. specială
23,30 Știri
(▲) 23,35 Despre viață și sex
0,20 TV Mesager

PRO TV
7,15 Desene animate
9,15 Apărătorii planetei - s.
10,15 Pokemon - d. a.
10,45 Tânărul Hercule- s.
11,00 Cei mai frumoși ani - s.
11,50 Gillette - lumea sportului
12,00 Oxigen
12,30 ProMotor
12,55 Știrile Pro TV
13,00 Nebun după tine-s.
(●) 13,30 O mamă și jumătate - s.
14,00 Formula 1: MP al Italiei
(●) 15,00 Deep în My Heart - f. SUA, 1999
16,30 Bucătăria lui Radu
17,00 MTV Video Music Awards 2001
19,00 Știrile Pro TV
(●) 19,30 Fotbal Divizia A Rapid - Bacău live
21,15 Seara regăsirii
(▲) 23,15 Clanul Soprano - s.
(●) 0,45 Anchetă pe Marte - f. SF SUA, 1996
2,45 Nebun după tine - s.
3,15 O mamă și jumătate - s., rel.

TV ACASĂ
7,15 Știrile de Acasă - rel.
7,30 Căsuța poveștilor - rel.
8,00 Dreptul la viață - s., rel.
9,00 Femeia vieții mele - s.
12,15 Terra nostra - rel.
13,15 Iubire fără limite - s.
14,15 Gustul succesului - ultimele episoade
16,00 La casa de vis
16,30 Doctorul casei
17,00 Acasă la... cu Ruxandra Săraru
17,30 Amor Latino - s.
18,30 Povești adevărate
19,00 Seducție - s.
20,30 Un argentinian la New York - comed. Argentina, 1998, cu Natalia Oreiro
(●) 22,00 Dansează cu mine!
23,05 Concert Natalia Oreiro
0,30 Povești adevărate - rel.
1,00 Fotomodele - s.
1,50 Sânge din sângele meu - s.
3,0 Muzica de acasă

HBO
7,55 Jakob mincinosul - f. SUA, 1999, cu Robin Williams
9,55 Ed -dr. SUA, 1996
11,30 Rechinii ucigași - f. SUA, 1999
13,15 Stargate SG-1 - s.
14,05 Cinematograful misterelor - comed. SUA, 1996
15,20 Concert The Corrs
16,20 Între artă și adevăr - f. SUA, 1999, cu John Cusack, Susan Sarandon
18,35 Prostănacii - comed. SUA, 1998
20,00 Monstrul din Lake Placid - f. SUA, 1999
21,30 Matrix - f. SF SUA, 1999, cu Keanu Reeves
23,45 Doberman - f. Franța, 1997
1,25 Beloved - f. SUA, 1998, cu Oprah Winfrey
4,10 Legionarul - f. SUA,

PRIMA TV
7,00 Program pentru copii
10,00 Special
11,00 Sport magazin
14,00 Motor
14,30 Exploziv
15,00 Comisarul Rex - s.
16,00 Salvați de clopoțel - s.
17,00 Impact
17,30 Real TV
18,00 Focus
19,00 Camera de râs
19,30 Strada Milion
20,00 Vrei să fii miliardar?
21,00 Război în sânul Mafiei - f. SUA, 1990, cu Gabriel Byrne, John Turturro, Albet Finney
23,00 Comisarul Rex-s.
0,00 Camera de râs - rel.
1,00 Confesiuni erotice
2,30 Focus

TELE 7 ABC
8,00 Muzică
10,00 La ordinea zilei- rel.
11,00 Muzică
12,00 Domino - rel.
13,00 Concert
15,00 Documentar
16,00 Lumea misterelor
17,00 Club ABC
18,00 Germania astăzi - doc.
19,00 Muzică
20,00 As Show
21,00 Telejurnal
22,00 Îți mai aduci aminte, doamnă?
22,45 Telesport
0,30 Concert
2,30 Club ABC - rel.
3,20 Muzică
6,00 Telejurnal - rel.
7,00 Muzică

ANTENA 1 – TV ARAD
7,30 Fir întins
8,00 Borcanul cu miere - comed. SUA, 1967
10,00 Știri TVA - rel.
10,30 Lumea mare a celor mici
10,50 Publicitate
11,00 Un început nou
11,30 Păstorul cel bun
12,00 Divertisment
13,00 Gelsor Open Romania - semifinalele
15,00 Detectivii Hart - s.
16,00 Prietenul din adâncuri - f. av. SUA, 1995
18,00 Nash Bridges - s.
19,00 Observator
19,45 Sport
20,00 Dune - SF, coprod. 2000
21,30 Divertis - A fost o vară de râs
22,30 Fotbal în direct meci din Primera Division
0,30 Dezlănțuiri intime - s. erotic
1,00 Observator - rel.

TV RCS
8,55 Deschiderea programului
9,00 Ploaia de vară - f.
10,30 Desene animate
11,00 Știrile RCS - rel.
12,00 De ce eu? - film
13,30 Știrile RCS - rel.
14,00 Farmacia de serviciu - s.
14,30 World Steam Today
15,00 Departe de casă
16,30 Casa de nebuni - s.
17,00 Atlantis Family
17,00 Aventurile lui Huck - s.
18,15 Știrile RCS
19,00 Bumerang - s.
19,30 Muzică populară
20,00 Ucenicia lui D. K.
22,00 Știrile RCS
(●) 22,30 Rondul de noapte - film
(n) 0,00 Erotica
5,00 Închiderea programului

Duminică, 16 septembrie 2001

TVR 1
7,00 Ceasul deșteptător... la iarbă verde
8,00 Universul credinței
9,00 Desene animate
9,30 Laboratorul fantastic
10,30 Viața satului
12,15 Tezaur folcloric
13,05 De luni până duminică
13,50 Jurnalul de prânz
14,00 Golful temerarilor
15,30 Bravo, bravissimo!
17,00 Fotbal: Dinamo București - Sportul, în direct
(●) 19,00 Acțiune, motor! - s.
19,30 Festivalul „George Enescu", 2001
20,10 Jurnal. Meteo
20,35 Agenda europeană
20,40 Cei trei mușchetari - aventuri, SUA, 1993
22,25 O vară cu cântec
23,40 Jurnalul de noapte
23,50 Minutul 91
0,50 Bravo, bravissimo! - rel.
2,20 Jurnal. Meteo. Sport - rel.
2,50 Tezaur folcloric - rel.
3,40 Fotbal: Dinamo - Sportul Studențesc - rel.

TVR 2
7,00 Planeta singuratică - rel.
7,45 Veni, video, vici!- rel.
8,00 Din goana trenului - rel.
8,30 Tradiții
9,00 Medalion de interpret
9,30 Ferma
10,30 Cronici votive
11,00 Din lumea lui Danny
11,30 Desene animate
12,00 Prietenii lui Piticot
12,45 Desene animate
13,10 Cum am devenit african - s.
14,00 Știri
14,05 Paradisul de lângă noi
14,40 Egiptomania
15,30 Pop Club
16,25 Călătoria lui Allen Strange - s.
17,00 Festivalul „George Enescu", 2001
19,00 Spectacolul lumii
19,35 Sudul îndepărtat - s.
20,30 Baschet feminin: România - Spania
22,00 Știri
(●) 22,05 Femeia care aduce ploaia - aventuri, Spania, 1985
0,15 TVM. Mesager
0,45 Bun venit în Babilon - rel.

PRO TV
7,15 Desene animate
10,40 Tânărul Hercule - s.
11,00 Norm încurcă-lume - s.
11,30 Movie Stars - s.
12,00 Profeții despre trecut - doc.
12,55 Știrile Pro TV
(I) 13,00 Răzbunarea Panterei Roz - comedie, SUA, 1978
15,00 Formula 1: Marele Premiu al Italiei
17,00 Familia de cinci stele
19,00 Știrile PRO TV
19,30 Vacanța Mare
(●) 21,15 Spionii în vacanță - comedie/acțiune, SUA, 1993
23,00 Procesul etapei cu Ovidiu Ioanițoaia
1,30 Magazin Liga Campionilor
2,30 Poltergeist: moștenirea - ultimul episod
3,30 Familia de cinci stele - rel.
5,30 Profeții despre trecut - rel.
6,30 Norm încurcă-lume - s.

TV ACASĂ
7,00 Povestiri adevărate - rel.
7,30 Căsuța poveștilor - rel.
8,00 Amor latino - s. rel.
9,00 Femeia vieții mele - rel.
12,15 Concert Natalia Oreiro
12,50 Acasă la ... cu Ruxandra Săraru - rel.
13,20 Seducție - rel.
15,00 Fotbal: F.C. Argeș - Steaua, în direct
17,00 la-mă acasă!
17,30 Dragoste și putere - s.
18,30 Povești adevărate
19,00 Seducție - s.
20,30 Secretele unui bărbat însurat - dramă, SUA, 1984
22,10 Femei înșelate - s.
23,40 Dădaca - s.
0,005 Povești adevărate - rel.
0,35 90-60-90 Fotomodele - s.
1,25 Sânge din sângele meu - s.
2,20 Muzica de Acasă, muzica nopții
2,45 Dansează cu mine - rel.

HBO
7,55 Efecte secundare - comedie, SUA, 1998
9,30 Regăsirea - dramă, SUA, 1999
11,20 Cinema
11,50 Gingerbread Man - suspans, SUA, 1999
13,45 Stargate SG-1 - s.
14,35 Chinurile dragostei - comedie, SUA, 1998
16,10 Concert Madonna
18,15 Nimic - horror, SUA, 1997
20,00 Una din două - acțiune, Franța, 1998
21,45 Blues Brothers 2000 - comedie, SUA, 1998
23,45 Vremuri grele - dramă, SUA, 1999
1,15 Simon Birch - dramă, SUA, 1998

PRIMA TV
7,00 Program pentru copii
11,00 Chemarea străbunilor - s.
11,30 Romania@large
12,00 Obiectiv - rel.
13,00 Rezervația - dramă, SUA, 1991
15,00 Conan distrugătorul - acțiune, SUA, 1984
17,00 Real TV
18,00 Focus
19,00 Vrei să fii miliardar?
20,00 Strada Milion
21,00 Aleasa inimii - comedie romantică, SUA, 1996
23,00 Camera de râs
0,30 Romania@large - rel.
1,00 Focus - rel.

TELE 7 ABC
8,00 Muzică
9,00 Îți ma aduci aminte, doamnă? - rel.
10,00 Muzică
10,30 La ordinea zilei- rel.
12,00 Documentar
12,30 În justiție - rel.
13,30 Muzică
15,45 Cinetour
16,30 Telecaricatura zilei
16,35 Clipuri muzicale
17,00 Forța destinului
18,00 Cutia muzicală
19,00 Muzică
20,00 As Show
21,00 Telejurnal
21,59 Telecaricatura zilei
22,00 Loto - Pariul Trio
22,30 Muzică
0,30 Cinetour - rel.
1,30 Cutia muzicală - rel.
2,20 Muzică
5,00 Forța destinului - rel.
6,00 Telejurnal

ANTENA 1 – TV ARAD
7,00 Muzică populară
7,30 Viața spirituală
8,00 Gentleman Jim - dramă, SUA, 1942
10,00 7 zile - retrospectiva știrilor locale
11,10 Noile aventuri ale lui Flipper - s.
12,00 Moto GP
13,00 Gelsor Open Romania - finala, în direct
15,00 Detectivii Hart - s.
16,00 Nash Bridges - s.
17,00 Divertis - rel.
18,00 V.I.P. - s.
19,00 Observator
19,40 Sport
20,00 Academia vedetelor
(●) 22,00 Asasini cibernetici - SF, SUA, 1995
(●) 0,00 Popsie și prietenii - comedie, Italia
2,00 Observator - rel.
3,00 Gentleman Jim - f. rel.
5,00 Nash Bridges - s. rel.
6,00 V.I.P. - s. rel.

TV RCS
8,55 Deschiderea programului
9,00 Coyote - film
10,30 Cerul dintre noi - s.
11,00 Știrile RCS - rel.
12,00 Blanche - s.
13,00 Life magazin
13,30 O altfel de lume
14,00 Știrile RCS - rel.
14,30 Suhar Hill - s.
16,30 Atlantis Family Playhouse - s.
17,00 Aventurile lui Huck - s.
17,30 Camera ascunsă
18,00 Kelly - s.
18,15 Retrospectiva știri
19,00 Kokoda Crescent - film
20,30 Canguros - s.
21,00 Casa de nebuni - film
21,30 Mitul orgasmului masculin - film
23,00 Retrospectiva știri
(n) 0,00 Erotica
5,00 Închiderea programului

MICA PUBLICITATE

ANIVERSĂRI

Mâine, când RALUCA și VALI vor spune „DA" în fața ofițerului stării civile, le dorim „CASĂ DE PIATRĂ!". Familia MOZAYENI din SUA și familiile TĂGĂDUOAN din Ineu și Arad. (7931716)

VÂNZĂRI APARTAMENTE O CAMERA

Vând garsonieră mobilată, cf. III, zona Traian, negociabil. Telefon 235610.

Vând garsonieră cf. III, renovată, mobilată, frigider, str. Predeal bl. G1, parter, 5.000 DM. Telefon 251010, orele 18-21. (22732)

Vând garsonieră cf. I, zonă centrală. Telefon 098 621 400. (23587)

Vând apartament, cameră, bucătărie, baie, cămară, gaz, centru. Telefon 232943. (23613)

Vând apartament cu o cameră, Splaiul Praporgescu, bl. 9b, 14.000 DM. Telefon 094.566.838.

VÂNZĂRI APARTAMENTE DOUĂ CAMERE

Vând urgent apartament 2 camere, zona Intim. Telefon 277369; 093.169.998. (23322)

Vând apartament 2 camere, UTA, decomandat, acoperiș țiglă. Telefon 273049. (23044)

În Lipova, vând apartament 2 camere (ne)mobilat, etaj 2, parchet, faianță, gresie, boiler, urgent și convenabil. Telefon 095.664.464. (23329)

Vând apartament 2 camere, et. III, parchet, faianță, gresie, lambriuri, Piața Spitalului. Telefon 237037. (23652)

Vând apartament 2 camere, amenajat, str. A. Mureșanu, preț 30.000 DM, negociabil. Telefon 094.557.916; 270176. (23658)

Vând apartament 2 camere ultracentral, garaj, bun birouri. Telefon 057 - 266793. (23733)

Vând apartament 2 camere Alfa. Telefon 562152. (23759)

Vând apartament bloc 2 camere, str. Miron Costin. Telefon 252648. (23826)

Vând apartament 2 camere, parter, bloc zona 500 Micălaca, vizavi de Poștă, cu îmbunătățiri, bun pentru privatizare. Telefon orele 8-16, 270520, orele 17-22, s și d: 242665, mobil 092.359.702. (23844)

Vând apartament 2 camere, Piața Soarelui, semidecomandat, et. 4/4, 13.500 DM. Telefon 092 397 415. (23922)

Vând 2 apartamente 2 camere, Calea Aurel Vlaicu. Telefon 275557. (22936)

Vând (sau schimb cu casă Macea) apartament 2 camere, zona Fortuna, îmbunătățit, preț negociabil. Relații telefon 216050 sau 091 808 374. (23724)

Vând apartament cu 2 camere, zona Grădiște. Telefon 285388, 221251. (23916)

Vând apartament 2 camere, et. III, Piața Romană. Telefon 288533. (23909)

Vând bloc 2 camere, Aleea Afinelor, et. IV, 10500 DM, negociabil. Informații duminică, după ora 18, telefon 246668. (23981)

Vând apartament 2 camere, bucătărie, baie și 2 boxe, în centru, cu Legea 112, gaz, telefon, satelit, gresiat și faianțat, încălzire pe gaz, preț 26.000 DM, negociabil. Telefon 211984. (23988)

Vând apartament 2 camere, semidecomandat, Polivalentă, bl. 26, et. II, 23.000 DM. Telefon 278077, 092.708.823. (23997)

VÂNZĂRI APARTAMENTE TREI CAMERE

Vând apartament Samantha, 3 camere contorizat, 42.500 DM. Telefon 057 - 253331. (23321)

Vând apartament 3 camere zona 500, parter. Telefon 092.468.220. (23319)

Vând apartament cu 3 camere, zona Alfa, lângă linia de tramvai. Telefon 257639. (23564)

Vând apartament în casă 3 camere, intrare separată din stradă, zonă centrală, bun pentru cabinet medical, birouri. Telefon 095.353.388. (23407)

Vând (schimb) apartament 3 camere, decomandat, zona Miorița. Telefon 265372. (23656)

Vând apartament 3 camere decomandat, parter, boxă, Polivalentă. Telefon 273622. (23408)

Vând apartament central 3 camere, 200 mp. Telefon 253132, 094.578.744. (23416)

Vând urgent și acceptabil apartament 3 camere, ultracentral, tot confortul posibil. Telefon 250857, după ora 18. (23989)

VÂNZĂRI APARTAMENTE PATRU CAMERE

Vând apartament 4 camere bloc 330. Telefon 253222; 094.556.461. (23407)

Vând apartament 4 camere, 200 mp, Bd. Revoluției. Telefon 093 295 313. (23471)

Vând apartament în Nădlac, cu 4 camere, 2 băi, et. I, cf. I, amenajat și mobilat modern. Informații telefon 092 759 113. (5927517)

VÂNZĂRI CASE

Vând casă SÂNMARTIN nr. 242 cu grădină mare. Telefon 536819. (23479)

Vând 2 case, aceeași curte, grădină mare, Pârneava. Telefon 094.555.452. (23336)

Vând casă din cărămidă locată pe colț, zona Bujac, preț 18.000 DM negociabil. Telefon 276619 sau 095.529.503. (23413)

Vând 2 case cu 4 și 3 camere, teren 680 mp, preț 38.000 DM, negociabil, str. Rozelor 63, Grădiște. Telefon 259704, 092 976 776. (23486)

Vând casă, comuna Sântana, str. Oituz nr. 15. Informații telefon 057-462412, 059-164553. (23575)

Vând casă mare, str. Baba Novac nr. 15D, cartier Șega, preț convenabil. (23605)

Vând casă în Ghioroc. Telefon 095.656.492. (23739)

(Continuare în pagina 10)

(Urmare din pagina 9)

Vând casă nouă cu posibilitatea de a vă efectua finisări interioare, după dorință. Telefon 094.297.628. (23686)

Vând casă mare cu grădină și anexe, cu gaz, apă, str. Alexandru cel Bun, nr. 18, Gai. Telefon 245946. (23680)

Vindem casă cu grădină 1471 mp, Hunedoara Timișană, nr. 60. Telefon 252321. (23667)

Vând casă în Semlac la șosea, bine întreținută, 3 camere, bucătărie, baie, coridor închis, 2 bucătării de vară, anexe noi din cărămidă, fântână forată, trifazic. Telefon 057 - 534299. (23726)

Vând casă Pecica 534, grădină mare. Telefon 219601 seara. (23437)

Vând casă 5 camere, str. Dorobanților, nr. 67, vizibilă după ora 16. Telefon 253661. (23778)

Ocazie! Vând casă central, 7 camere, curte, grădină 1200 mp, str. Tribunul Buteanu, nr. 2, preț convenabil. Telefon 252917. (23863)

Vând casă în Săvârșin, cu teren, pe valea Troașului. Telefon 090.069.907; 094.928.511; 256000. (23890)

Vând (schimb cu apartament Arad + diferență) casă mare în Sebiș. Telefon 095.608.147; 289518. (23117)

Vând casă cu etaj în roșu, locuibilă, Fîntînele. Telefon 456180. (23215)

Vând avantajos apartament 2 camere, dependințe, în casă, curte, parter, Mețianu. Telefon 223162. (22712)

Vând casă în Curtici, str. Crișan, nr. 25, 1440 mp, preț negociabil 20.000 DM. Informații telefon 219555 după ora 20; 093.367.779. (22631)

Vând casă str. Coloniștilor nr. 88, Aradul Nou. Telefon 095.650.090; 286225. (23690)

Ocazie! Vând casă Bodrogul Nou nr. 8, 10.500 DM, teren 1.500 mp. Telefon 214860, 286202. (23917)

Vând (schimb) casă cu toate utilitățile, în Aradul Nou, 5 camere, 35.000 USD, negociabil. Telefon 095 224 198. (23903)

Vând casă cu 2 intrări, 2 camere, bucătărie, antreu, cămară alimente, gaz, 15.000 USD, negociabil. Telefon 093 948 242. (23902)

Vând casă cu 8 camere, băi, anexe, ateliere lăcătușerie-tâmplărie, garaj și cocini pentru animale, posibilități privatizare, satelit, gaz și apă proprie de la rețea. Telefon 413134. (23867)

Vând casă în Miniș, 3 camere, dependințe, pivniță, grădină. Telefon 234339. (23742)

Vând vilă mare, nouă, Calea Radnei. Telefon 094 540 216. (23685)

Vând casă Aradul Nou, Legea 112, singur în curte, preț 16.500 DM, negociabil. Telefon 092 267 543. (23942)

Vând casă cu grădină localitatea Macea, preț acceptabil. Informații telefon 536360. (23926)

Vând casă 4 camere, fundație solidă, gaz, teren 900 mp, Mureșel. Telefon 287316. (23950)

Vând casă, grădină + teren arabil, posibil două rate. Semlac. Telefon 057-222932. (23996)

VÂNZĂRI SPAȚII

Vând spațiu comercial ultracentral, str, Mihai Eminescu, nr. 12, 108 mp, neamenajat, cu toate autorizațiile obținute pentru amenajare, 27.000 $. Telefon 092.344.705. (23462)

Vând spațiu comercial 60 mp, pretabil orice, str. Brumărel nr. 3. Telefon 279684. (23525)

Vând sau închiriez spațiu comercial central, suprafața 90 mp. Telefon 092.360.638; 094.907.469. (23760)

Vând avantajos spațiu comercial sau producție, 540 mp, parter bloc Șiria. Telefon 094.545.778. (23914)

VÂNZĂRI TERENURI

Vând teren 600 mp, str. Ghica Vodă, nr. 5, 8.000 USD. Telefon 095.390.354. (23341)

Vând teren 1.100 mp, Micălaca, Calea Radnei nr. 209. Telefon 219600, după ora 19. (23600)

Vând loc de casă zona Sânicolau Mic, 2.800 DM. Telefon 057 - 243023. (23849)

Vând teren ultracentral, 1047 mp, în intersecția Intim. Telefon 092.397.193. (23311)

Vând teren ultracentral 260 mp, pentru diverse construcții, construcții în asociație, sediu firmă, casă etc. Telefon 281110. (23235)

Vând 1 ha teren, șoseaua centură. Telefon 093 295 313. (23471)

Vând teren zonă deal, localitatea Șiria, 4.000 mp cu construcție cabană și creșterea animalelor. Telefon 531315. (23767)

Vând 2,5 ha pământ în Asociația Gai. Telefon 057-274431, orele 18-19. (23875)

Vând teren 15.000 mp la șoseaua Arad- Pecica, lângă Piața de mașini, se poate scoate intravilan. Telefon 095 635 144 sau 090 880 780. (23911)

Vând urgent loc de casă 500 mp, zona Subcetate. Telefon 057-285192. (23944)

Vând teren intravilan, 2183 mp, Păuliș centru. Telefon 234339. (23742)

Vând 0,58 ha pământ comuna Macea. Telefon 536239. (23964)

Vând teren arabil, zona Vinga. Telefon 275392 sau 093.920.383. (23980)

VÂNZĂRI AUTO

Vând RENAULT SCENIC 4x4 nou și RENAULT LAGUNA 1995, ambele benzină, înmatriculate persoană fizică. Telefon 092.237.792. (22369)

Vând MOTOARE DIESEL (Turbo) EUROPENE, garanție, act vamal, cutie viteze (5), accesorii. Telefon 093.570.094. (22341)

Aveți drum în țară și ați rămas în pană de cauciucuri? În LIPOVA, găsiți ANVELOPA de care aveți nevoie, LA CELE MAI MICI PREȚURI, cu garanție. Telefon 057-563027. (23155)

Vând OPEL ASTRA CARAVAN 1,7 TD, an 1995, neînmatriculat; FORD ESCORT an 1998, full option, înmatriculat persoană fizică. Telefon 057-212441 sau 092 989 127. (23473)

Vând Alfa Romeo 33 înmatriculată. Informații telefon 093 950 247. (23517)

Vând Opel Astra Diesel, an 1993, 7.200 DM; Opel Vectra an 1994, benzină 7.200 DM, ambele neînmatriculate. Telefon 094 611 012. (7931695)

Vând MITSUBISHI PAJERO, 3 uși, înmatriculat, an fabricație 1995, culoare albastru metalizat, motor 2,5 T.D.i, clima, central, geamuri electrice, alarmă, genți aluminiu, stare impecabilă, preț 31.000 DM, negociabil. Telefon 092 381 749. (23583)

Vând Fiat Croma benzină, 1987, cu multe piese. Telefon 098 621 400. (23587)

Vând urgent talon Renault 9, 1984, preț avantajos. Telefon 092.481.692. (23688)

Vând Ford Tranzit, an 1990, 2500 cmc, 6 locuri + caroserie. Telefon 057-466564. (Ag. Pîncota.)

Vând, schimb Mercedes cu diferență 5 clase 350 TD, an 1995, înmatriculat. Telefon 094.471.656. (22925)

Vând Mercedes 250 D 1991, stare impecabilă, 141.000 km, împreună cu firmă activitate zero. Telefon 092.485.657; 266822. (23732)

Vând VW Passat Combi 1,6 Diesel, an 1987, PF, stare foarte bună, 6.700 DM negociabil. Telefon 094.560.967. (23714)

Vând Dacie Breack dezmebrată și la bucăți. Telefon 057-278436. (23741)

Vând 2 Iveco Magirus, an 1990, 80-16, 80-13, dubă prelată. Telefon 094.616.304, 094.856.147. (7931700)

Vând Audi 80, an 1980, 1600 cmc Diesel, PF. Telefon 092.432.582. (23853)

Vând Dacia 1310, an 1999, preț negociabil. Telefon 261016. (23856)

Vând ARO 10, an 1986, stare bună, CIV + numere noi. Telefon 094.162.670, Pecica. (23857)

Vând Dacia CIV, numere noi, an 1979, caroserie reparată, 850 DM, negociabil. Telefon 095.880.830. (23698)

Vând Dacia 1300, CIV, numere noi, stare funcționare, 750 DM, negociabil. Telefon 278236. (23700)

Vând combină recoltat porumb știuleți și tractor V445. Telefon 286225; 095.650.090. (23690)

Vând Renault 18, în stare foarte bună. Telefon 214413, după ora 16,30. (23531)

Vând motoare Diesel: Transporter, Golf, Ford, Peugeot, Mazda, Toyota; benzină: Golf, Passat, Ford, Polo, etc, piese schimb. Telefon 466530, 095 690 555. (23477)

Vând Nissan Sunny Diesel, 1993, combi, recent adus în țară; VW Passat, 1,8, 1990, prețuri negociabile. Telefon 466530, 095 690 555, 094 244 501. (23476)

Vând Honda Civic Sport, an 1992. Telefon 284574. (23822)

Vând ARO 320, cu motor Brașov, după RK. Telefon 531205. (23469)

Vând urgent BMW Sport, înmatriculat, 1.000 DM, negociabil. Telefon 092 940 703. (8438203)

Vând Dacia 1310 TLX Ungaria, 1988, 5 viteze, motor nerulat. Telefon 057-520425 seara. (8438201)

Vând BMW Z3 Cabrio, 1900 benzină, model 98; 95.000 km, carte service, genți aluminiu, geamuri și scaune electrice, piele roșie, dublu airbag, neînmatriculat, preț 23.000 DM. Telefon 095 190 311. (8438204)

Vând MZ-ETZ 250, piese ARO 243, preț avantajos. Telefon 095.201.898. (7913714)

Vând tractor U-651 DT. Informații localitatea Hășmaș nr. 106, telefon 19A. (7931710)

Vând în leu tractor U-650, preț 80 milioane, negociabil. Telefon 512280; 091.442.970. (7931715)

Vând Dacia 1300, VT. CIV, preț 650 DM, negociabil. Informații localitatea Craiva nr. 172. (7931713)

VÂNZĂRI ELECTRO

Vând: CONGELATOARE, COMBINE FRIGORIFICE, TV COLOR, MAȘINĂ SPĂLAT AUTOMATĂ, prețuri avantajoase, garanție, postgaranție. Telefon 259001. (23193)

Vând MAȘINĂ SPĂLAT AUTOMATĂ, TV COLOR, COMBINE FRIGORIFICE, prețuri avantajoase, garanție, postgaranție. Telefon 278500. (23193)

Vând telefoane noi, ultimul model Siemens SL 45 (accesorii, cablu calculator, CD, hands-free), un telefon ideal pentru oameni de afaceri. Telefon 093 529 728- (23910)

Vând TV COLOR, CONGELATOARE, COMBINE FRIGORIFICE, MAȘINĂ SPĂLAT, prețuri avantajoase, garanție, postgaranție. Telefon 284000. (23193)

Vând VIDEO, TV COLOR, MAȘINĂ SPĂLAT AUTOMATĂ, COMBINE FRIGORIFICE, CONGELATOARE, garanție. Telefon 275681. (23193)

Vând CASE MARCAT FISCALE și CÂNTARE ELECTRONICE, omologate. Telefon 282829; 272727. (f. 2059562)

Vând MAȘINĂ de SPĂLAT AUTOMATĂ, import Germania, cu garanție; prețuri avantajoase ! Telefon 259339; 094.706.321. (22699)

Vând foarte ieftin și bun FRIGIDERE, CONGELATOARE, LADĂ FRIGORIFICĂ, COMBINĂ FRIGORIFICĂ, VITRINĂ FRIGORIFICĂ, ofer garanție. Telefon 259339, 094.706.321. (22699)

Vând TELEVIZOARE COLOR import GERMANIA, modele noi, prețuri mici. Oferim GARANȚIE. Telefon 259339; 094706.321. Telefon 259339; 094.706.321. (22699)

Locuiți în afara Aradului? Chiar lângă dv. în LIPOVA, găsiți MAȘINI DE SPĂLAT, FRIGORIFICE, TELEVIZOARE COLOR, VIDEO, la prețuri foarte mici, toate cu garanție. Telefon 057-563027. (23155)

Vând Laptop HP, imprimantă color, scaner color, 1200 DM. Telefon 253331. (23321)

Vând televizor color, mașină spălat automată, cuptor microunde, Pentium II, videorecorder. Telefon 284604. (23070)

Vând televizor color mic 37-51 cm. Telefon 281560. (23598)

Vând televizor color stereo, 66 cm. Telefon 281560. (23598)

Vând mașini spălat automate, combine frigorifice, televizoare color. Telefon 251392. (23599)

Vând video Akai cu telecomandă și 10 casete, cu 3.000.000 lei. Telefon 233050. (23845)

Vindem televizoare color, garanție 6 luni, preț 2.000.000-3.000.000 lei. Telefon 212005, orele 9-15. (21656)

Vând calculator Pentium nou, 766MHz, 256RAM, HDD40G, 48XCDROM, modem, sunet, 17", 529$. Telefon 094 552 086. (23596)

Vând duron 800 MHz, nou, 256RAM, HDD40G, 48XCD ROM, modem, rețea, sunet, 64 video, 17", 480 $. Telefon 094 552 086. (23597)

Vând telefon Motorola V3688, preț 300 DM. Telefon 095.255.070. (23671)

Vând televizoare color, diferite diagonale, Phillips, Grundig, telecomandă. Telefon 264004. (23967)

VÂNZĂRI DIVERSE

Vând termoteca Ariston și Bereta, sigilate. Telefon 092 301 798. (23518)

Vând LEMNE FOC, NISIP, BALAST, la domiciliu. Telefon 214010. (23353)

Vând PLASĂ GARD zincată toate dimensiunile, 19.000 lei/kg; TABLĂ DECAPATĂ de la 0,4 mm la 2 mm; CUIE, 14.000 lei/ kg, PLASĂ RABITZ, TABLĂ ZINCATĂ 0,4 mm; ELECTROZI Ductil; SÂRMĂ NEAGRĂ și ZINCATĂ. Str. Vasile Conta, nr. 1. Telefon 273862, 094.289.997. (22964)

Vând cărămidă din demolări. Informații telefon 288979 Mărcuș. (23879)

Vând BOLȚARI din zgură și beton, PAVELE și BORDURI. Telefon 095.634.885; 092.621.600. (20864)

Vând rolete plastic, import, între 190.000-250.000 lei/ mp; rolete lemn tei 500.000 lei/ mp, obloane mobile lemn 700.000 lei/ mp, jaluzele. Telefon 090 481 236, 092 850 619. (22706)

Vând cărămidă, preț 1600 lei/buc. Telefon 093.054.287. (22906)

Vând LEMNE FOC, NISIP, BALAST, la domiciliu. Telefon 277027. (23360)

Vând LEMNE FOC, NISIP, BALAST, la domiciliu. Telefon 245248. (23360)

Vând LEMNE FOC, NISIP, BALAST, la domiciliu. Telefon 210771. (23360)

Vând tărâțe cantități mari, la domiciliul clientului, preț convenabil. Telefon 094.633.584. (23383)

Vând NISIP și BALAST la domiciliul clientului. Telefon 261946; 259556. (23404)

Vând coltare, canapele. Telefon 286069; 094.604.016. (23422)

Vând ieftin pisicuțe siameze de 3 luni. Telefon 276185. (23375)

Vând NISIP, BALAST, la domiciliul clientului Telefon 257769. (23501)

Vând termoteci noi, Italia, 36 rate, avans zero. Telefon 093 463 567. (23515)

Ocazie! Vând făină tip 550, 4.200 + TVA = 4998 lei/ kg. Moara Sânleani, telefon 092 260 961. (23527)

Vând grajd nou din cărămidă și teren 0,80 ha la Șilindia, sat Camna, tractor german, 25.000 DM. Telefon 094 611 012. (7931695)

Vând puicuțe Rosso de 8 săptămâni. Telefon 262619. (23673)

Vând (închiriez) COMPLEX ZOOTEHNIC, situat în localitatea SECUSIGIU, suprafața 8 ha, compus din: 5 grajduri, magazie cereale, abator autorizat, spațiu comercial, birouri, casă locuit. Telefon 095 917 195, 095 368 776. (23627)

Vindem ROLETE PLASTIC import 280.000 lei/mp; ROLETE TEI 650.000 lei/mp. Telefon 095.827.725; 059.460.315. (23657)

Vând cuptor microunde, 2 fotolii, robot bucătărie complex, mașină pentru tăiței. Telefon 229355. (23674)

Vând cățel Caucazian 2 luni, vaccinați, deparazitați. Telefon 281808. (23678)

Vând rotisor 3 axe, friteuză 15 lt din inox, pe gaz. Telefon 259177. (23391)

Vând materiale de construcție, eventual contra autoturism (Mercedes, VW, Opel), oțel beton - 7750 lei/kg. Telefon 093.170.158; 057 - 319039. (23752)

Vând iapă cu mânz, mânză 1 an și 4 luni, tăuraș 4 luni, Arad. Telefon 287148. (23749)

Vând tărâțe 2.000 lei/kg, transport, negociabil. Telefon 095.229.990. (23712)

Vând 90 de oi. Telefon 464379. (23659)

Vând palton bărbătesc piele lung, din America, nr. 53-54, model nou. Telefon 250352 sau 092.983.944. (23414)

Vând pui albi de rasă pentru carne, vârsta 3 săptămâni. Telefon 287864. (23794)

Vând MOBILIER MODERN nou: bucătărie de la 5.000.000 lei; bibliotecă de la 6.800.000 lei; dormitor de la 7.500.000 lei; birouri de la 1.300.000 lei. Telefon 256769, 092.239.242.

Vând Tiramet, Tiradin, Vandozeb, Vitavax, la prețul vechi. Telefon 094.617.794. (23862)

Vând mobilă bucătărie suspendată, 3 corpuri, hotă, chiuvetă. Telefon 093 543 782. (23470)

Vând (închiriez) garaj metalic, zona Pădurice-Kartodrom. Informații telefon 368328. (23465)

Vând termotecă Vaillant, Junkers, instant baie. Telefon 093.737.281; 093.917.505. (22936)

Vând mobilă de zi nuc, curbată, intarsie, compusă din: dulap 3 uși, canapea cu bibliotecă, măsuță, fotolii, oglindă, 800 DM. Telefon 219808. (23638)

Vând trei locuri de veci în Cimitirul Eternitatea. Informații str. Ady Endre nr. 58. (23884)

Vând calorifere fontă. Telefon 095 475 248. (23869)

Vând: copiator xerox, calculator, televizor color, mașină spălat, ladă frigorifică, frigider, elemenți calorifer. Telefon 282117. (23913)

Vând motor Mercedes 200 Diesel. Vând materiale pentru tavan fals. Telefon 469899. (23928)

Vând BCA, blocuri ceramice, ȚIGLĂ 10 modele, UȘI, FERESTRE, PAL, placaj, PFL, bitum, carton asfaltat, cărămidă, teracote, plăci azbociment, dușumele și lambriuri etc; str. Pădurii, nr. 69. Telefon 211272. (23935)

Vând vane fontă pentru rețea încălzire, fi 50- fi 100; contor termic fi 80 pentru asociații locatari, marca Zenner, țevi 1 țol - 3 țoli, aparat contracurent L52, radiatoare din țeavă 2 țoli. Telefon 095 615 674, 280765. (23934)

Vând sau închiriez garaj autorizat, zona Spitalului. Telefon 237873, după ora 16. (23938)

Vând abricht cu grosime. Arad, telefon 286830. (23951)

Vând urgent grâu 25 t panificabil, negociabil. Telefon 092 460 053. (23961)

Vând dormitor italian (alb) și mobilă tineret „Costin". Telefon 259142; 092.583.689; 093.637.707. (23995)

CUMPĂRĂRI TERENURI, IMOBILIARE

Cumpăr teren cu/fără casă, în Arad, preferabil, pe o arteră principală de intrare în oraș. Telefon 094.544.217. (23313)

Cumpăr teren agricol în comuna Vladimirescu. Informații telefon 231901. (23676)

CUMPĂRĂRI AUTO

Cumpăr talon Renault Trafic T-Kasten II, 1988, 2499 cmc. Telefon 093.385.202. (22833)

Cumpăr ieftin Dacia după an 1996. Telefon 094 825 872. (23947)

CUMPĂRĂRI ELECTRO

Cumpăr frigider, congelator, ofer 700.000 lei, aprox. Telefon 273965. (23574)

CUMPĂRĂRI DIVERSE

Cumpăr bovină pentru sacrificat. Telefon 274744, 095.624.006. (22520)

Cumpăr porci grași și vite pentru sacrificare, Arad, plata pe loc. Telefon 057-287723. (22839)

Cumpăr vaci, vițele, tauri. Telefon 288968; 092.941.123. (23029)

Cumpăr grâu, cantități nelimitate, ofer preț convenabil. Telefon 095.467.978; 095.121.293. (23231)

Cumpăr vaci bătrâne, le plătesc imediat. Telefon 250866, 095 681 191. (23377)

Cumpăr insigne, medalii, decorații, atributică militară, forinți vechi. Telefon 093 468 975. (23898)

Cumpăr fier vechi, izoterme și aluminiu. Telefon 090 469 218. (23948)

Cumpăr porci grași peste 100 kg, localitatea MĂSCA nr. 307, preț 40.000 lei/kg. Telefon 057-531497; 094.774.649. (23957)

CERERI ȘI OFERTE DE SERVICII

SC angajează personal pentru departamentul de publicitate. Asigurăm: 5.000.000 lei/lunar, carte muncă, calificare la locul de muncă. Telefon 057 - 276817. (23309)

M'ART VLADIMIRESCU AUTO-SERVICE angajează VOPSITOR cu experiență. Telefon 057-514983, 094 157 815, 095 949 196. (22994)

SOCIETATE COMERCIALĂ angajează, pentru punctele lucru: din comuna VLADIMIRESCU: INSTALATOR, 2 TÂMPLARI și MUNCITOR NECALIFICAT; din ARAD: 2 TÂMPLARI și MUNCITOR NECALIFICAT, vârsta 25-35 ani. Telefon 276130, orele 8-14. (23915)

SC CONSTAR SA angajează: ZIDARI, DULGHERI. Execută: PARDOSELI INDUSTRIALE (finisate cu elicopterul). Telefon 254401, 254326. (23815)

SC italiană MIRAGE COM SRL INEU, str. Avram Iancu nr. 152, telefon 512947, mobil: 095 535 001 caută urgent pentru angajare: 2 PERSOANE cu experiență în CONTABILITATE și CUNOȘTINȚE CALCULATOR. (23882)

Căutăm persoane peste 25 ani cu abilitate de comunicare pentru a lucra într-o companie internațională. Retribuție stimulativă. De preferat persoane cu studii superioare. Telefon 094 898 896. (23893)

Angajez BRUTARI în Bujac, str. Petru Maior nr. 1/8. (23936)

CĂMIN SPITAL LIPOVA organizează concurs în data de 1 octombrie 2001, pentru angajare: INFIRMIERE, SPĂLĂTORESE, ÎNGRIJITOARE CURĂȚENIE. Relații la telefon 057-561098. (5927847)

Angajez TÂMPLARI pentru mobilier PAL. Telefon 275392 sau 093.920.383. (23980)

Angajez COAFEZE. PEDICHIURISTĂ-MANICHIURISTĂ, MASEUZĂ fizioterapeutică (zona Spital). Telefon 212351. (23991)

(Continuare în pagina 11)

(Urmare din pagina 10)

Angajez INSTALATOR apă, gaze, SUDOR (lăcătuș), vârsta maximă 40. Telefon 095.645.203. (23754)

PRESTĂRI SERVICII

PENTRU TRANSPORTATORI AUTO! SC CONSTAR SA execută convenabil gresări, vulcanizări, schimb ulei la mijloace de transport mari în atelierul S.U.T. str. Eftimie Murgu (Obor). Telefon 256232. (23646)

DIVERSE

SC EASTERN EUROPEAN LEASING SRL cu sediul în Arad, str. Păstorului FN, solicită autorizație de mediu pentru hala Arad, str. Păstorului FN. Eventualele contestații se pot depune la Agenția de Protecția Mediului, Bd. Dragalina nr. 16. (23937)

CMI dr. PETRICA Mircea Doru cu sediul în ARAD, Revoluției nr. 45, solicit autorizație de mediu. Eventualele contestații se pot depune la Inspectoratul de Protecție a Mediului Arad, Bd. Dragalina nr. 16. (23931)

SC AGRICOLA ARGENTINA SA TÂRNOVA. CONVOCATOR. Se convoacă ADUNAREA GENERALĂ EXTRAORDINARĂ A ACȚIONARILOR pentru data de 29 septembrie 2001, ora 11, la sediul societății din Târnova nr. 782, județul Arad: ORDINEA DE ZI: Schimbare cenzori; Investiții; Diverse. (23941)

SCA SCÂNTEIA SA vinde CEAPĂ USCATĂ, preț 4.000 lei + TVA. Informații telefon 217005, 217010. (23976)

TĂMĂDUITOAREA VALENTINA nepoata și ucenica celei mai mari vrăjitoare din România, MAMA SPANIA, este în Arad. Ea poate desface farmece, scoate argintul viu, vindecă epilepsie, impotența, alcoolismul, dezleagă cununii și multe altele, Apelați cu încredere. Telefon 090 450 067, 090 469 218. (23948)

TURISM

NOU! MARI REDUCERI DE PREȚURI! ATLASSIB Călătorești cu autocarele noastre moderne, în EUROPA: GERMANIA, AUSTRIA, FRANȚA, ITALIA, SUEDIA (plecări zilnice), BELGIA, OLANDA, DANEMARCA, ANGLIA, FINLANDA, NORVEGIA, SPANIA, PORTUGALIA, UNGARIA, IUGOSLAVIA. NOU! Reduceri suplimentare pentru: elevi, studenți, pensionari și grupuri. Bd. Revoluției nr. 35, telefon 251871, 252727; Autogară, telefon 270562. O poartă deschisă spre Europa! (c. 341)

SCHIMBURI

Schimb sau vând casă în Pârneava, 2 camere, 2 bucătării separate, bucătărie de vară separat și grădină cu încă o familie în curte, cu apartament 2 camere confort I. Telefon 211400. (23840)

ÎNCHIRIERI

Primesc două fete în gazdă la bloc. Telefon 288979 Mărcuș. (23879)

Închiriez spațiu comercial amenajat 60 mp, str. 30 Decembrie (lângă Optica), 600 $. Telefon 095 235 065. (23469)

Ofer spre închiriere (vând) spațiu comercial central. Telefon 094.191.507; 285777. (23347)

Dau în chirie apartament la casă, lângă UCECOM. Telefon 211683. (23396)

Închiriez spațiu comercial central. Telefon 222230 (dimineața), 094 780 101, 223301 (seara). (23498)

Închiriez (ofer) sediu firmă, et. I, Bd. Revoluției. Telefon 232943. (23613)

Închiriez spațiu ultracentral, 40 mp, 70 mp. Telefon 214428. (23689)

Caut să închiriez spațiu comercial mic, 10-15 mp, lângă Ziridava. Telefon 094.606.564. (22901)

Ofer spre închiriere RESTAURANT mic, central, dotat. Telefon 259177. (23391)

Închiriez (vând) spațiu comercial 80 mp, pe colț. Telefon 251117. (23745)

Caut colegă de cameră, elevă, la apartament în Micălaca, zona 700. Telefon 095.282.265. (23775)

Ofer pentru închiriere apartament 4 camere, mobilat, toate utilitățile și garaj zidărie cu canal. Telefon 093.640.614, 057 - 381546. (23451)

Ofer pentru închiriere apartament nemobilat, 3 camere, ultracentral, etaj I. Telefon 093.215.226. (23803)

Ofer spre închiriere apartament 2 camere mobilat, tot confortul, garaj, pe termen lung, de preferință cetățeni străini. Telefon 278120, 368055. (23801)

Dau în chirie apartament 4 camere. Informații telefon 218399. (23796)

Ofer spre închiriere una cameră și dependințe, bloc Libelula, condiții avantajoase. Telefon 252106, după ora 17. (23438)

Ofer spre închiriere garsonieră cf. I, mobilată, Grădiște. Telefon 274271. (23904)

Caut să închiriez apartament 2-3 camere, zona Grădiște sau 300, urgent, până duminică. Telefon 258116 Nicoleta. (23908)

Caut să închiriez apartament central, mobilat, frigider, TV, condiții bune. Telefon 093 529 728. (23910)

Închiriez (vând) apartament 2 camerte, et. I, ultracentral (Revoluției), pentru firme. Telefon 057-259090, 092 349 092. (23900)

Primesc două eleve în gazdă, str. Mucius Scaevola bl. S3-1, ap. 6. Telefon 211923. (23885)

Închiriez pentru elevi (băieți) cameră cu intrare separată, str. O. Goga. Telefon 223271. (23881)

Dau în chirie garsonieră mobilată în zona Billa. Telefon 232209. (23940)

Închiriez apartament o cameră, mobilată, ultracentral, 60 $ lunar. Telefon 214359. (23953)

Oferim spre închiriere spații comerciale pentru magazine, depozite, producție, etc. Telefon 281036. (23955)

Caut să închiriez garsonieră mobilată, în apropierea Spitalului Județean. Telefon 093.974.830. (f.)

Închiriez două camere la parter pentru cabinet medical sau sediu firmă, pe str. 6 Vînători, bl. V7, sc. A, ap. 4. Telefon 251997; 219296. (23985)

Închiriez în Arad, apartament complet mobilat. Telefon 095.845.170. (7931711)

PIERDERI

Pierdut chitanțiere fiscale seria AHA nr. 1599951-1600000; seria ALA 3909001-3909100 și facturiere seria ACA nr. 1485401-1485500, aparținând SC RIMPAR SRL. Le declar nule. (23901)

Pierdut carnet de sănătate eliberat de Circa Bujac, pe numele Silaghi Georgeta. Îl declar nul. (23757)

Pierdut carnet de asigurări eliberat de CAS Arad pe numele Silaghi Georgeta. Îl declar nul. (23756)

Pierdut telefon Ericsson 628, seria 490565-61-065428-6 cu nr. 095 631 763, aparținând SC RODIPET SA Arad.

Pierdut carnet de șomer nr. 5117/ 1995, pe numele Crișan Ioan, eliberat de DMPS Arad, Filiala Sebiș. Îl declar nul. (23984)

Pierdut carnet de șomaj nr. 4742/29.06.1999, eliberat de DMPS Arad, Filiala Ineu pe numele Vesa Nicolae. Îl declar nul. (7931712)

† SERVICII FUNERARE †

SC „IN MEMORIAM" SRL
STR. EMINESCU NR. 4
(ATENȚIE, vizavi de CINEMA MUREȘUL)
Tel. 057-211929, 093.343.964
STR. ORIZONTULUI NR. 9 Ai Bujac
oferă SERVICII FUNERARE COMPLETE - NON STOP.
Sicrie modele multiple (simple, lux), sicrie import ITALIA, ACCESORII. Intermediem COLACI, COLIVĂ etc.
ÎMBĂLSĂMĂM GRATUIT (în moliz at).
TRANSPORT ÎN ORAȘ GRATUIT
SERVICII: SPĂLAT, ÎMBRĂCAT
OFERTĂ SICRIU, respete, cruce 1.400.000 lei (PLATA în RATE). Transport INTERN - INTERNAȚIONAL

„RO STYL COMPANY"
SERVICII FUNERARE
NON STOP,
producătoare de sicrie, prețuri de producător, vă stă la dispoziție LA ORICE ORĂ, la magazinele din str. M. Eminescu, NR. 20 - 22, sau la telefon 057 - 214422, 092.842.370, cu următoarele:
SICRIE PENTRU COPII,
SICRIE din LEMN MASIV de la 850.000 lei - la 4.500.000 lei, tip Italia,
Accesorii funerare.
Asigurăm: spălat, îmbrăcat, îmbălsămat.
Transport intern și internațional.
Se poate plăti și în rate!
GRATUIT - TRANSPORTUL SICRIULUI LA DOMICILIU. (c)

† DECESE †

Cu durere în suflet anunț încetarea din viață, după o grea suferință, a celui care a fost soț, frate, cumnat, văr, unchi,
AUREL JURCĂ,
din Cintei, pensionar ROMTELECOM, în vârstă de 68 ani. Înmormântarea va avea loc azi, 15 septembrie 2001, ora 14, de la Capela Cimitirului Eternitatea. Dumnezeu să-l odihnească în pace! Soția Mărioara.

Cu profundă durere anunțăm trecerea în neființă a celui care a fost fiu, soț, tată, frate, cumnat
STOIAN SORIN,
în vârstă de 47 ani. Înmormântarea va avea loc azi, 15 septembrie 2001, în localitatea Mândruloc. Familia îndoliată.

Cu adâncă durere anunțăm încetarea din viață a scumpei noastre soții, mamă și fiică
MARIANA MOROȘAN.
Înmormântarea va avea loc la cimitirul din comuna Vladimirescu, azi, 15 septembrie, ora 14. În veci nemângâ-iați: soțul PETRICĂ, copiii: ADNANA și VALI și mama.

Cu adâncă durere în suflet anunțăm încetarea din viață a iubitului nostru soț, tată, frate, socru și bunic,
STOIU GHEORGHE,
după o lungă și grea suferință, la vârsta de 73 de ani. Rămâi veșnic în inimile noastre! Familia îndoliată: soția Mărioara, fiii Mircea și Adrian cu familia și sora Florica. Înmormântarea va avea loc azi, 15 septembrie 2001, ora 13, de la Capela Cimitirului Pomenirea.

Cu adâncă durere anunțăm încetarea din viață a iubitului nostru soț, tată, bunic,
FRĂȚILĂ GHEORGHE,
în vârstă de 74 ani. Înmormântarea va avea loc duminică, 16 septembrie 2001, ora 13, la domiciliul din Agrișul Mare nr. 492. Familia îndoliată.

Cu adâncă durere anunțăm

încetarea din viață a iubitei noastre mamă, bunică, soră, verișoară, nașă,
CRASILOV ROZALIA,
în vârstă de 72 ani. Înmormântarea va avea loc, duminică, 16 septembrie 2001, ora 13, de la Capela Cimitirului Eternitatea. Familia îndoliată.

Cu durere în suflet anunțăm trecerea în veșnicie după o lungă suferință a celui care a fost,
DULGHERU ILIE (BIBI),
în vârstă de 93 ani. Înmormântarea va avea loc astăzi, 15.09.2001, ora 14, de la Capela Cimitirului Pomenirea. Soția și copiii.

Cu adâncă durere anunțăm încetarea din viață a celui ce a fost fiu, soț, tată, nepot și fin,
ROMAN TRAIAN,
la numai 54 ani. Înmormântarea va avea loc la Cimitirul din Măgulicea, duminică 16 septembrie, ora 13. Familia îndoliată.

Cu nemărginită durere anunțăm încetarea din viață a iubitului nostru soț, frate, unchi și cumnat
VUCULESCU NICOLAE.
Înmormântarea va avea loc duminică, 16 septembrie, ora 13, la cimitirul Pomenirea. Familia îndoliată.

Cu sufletul întristat anunțăm trecerea în neființă, după o lungă suferință, a celei care a fost
VALERIA ADAM.
Dumnezeu s-o odihnească în pace. Înmormântarea, azi, 15 septembrie 2001, ora 12 la cimitirul Eternitatea. Familia îndoliată Toth Francisc.

† CONDOLEANȚE †

Conducerea și colegii de la SC SANEVIT SA ARAD sunt alături de dl. CHEPEȚAN ADRIAN, în momentele grele pricinuite de decesul mamei sale. (23930)

Colectivul SC SANEVIT SA ARAD transmite sincere condoleanțe domnului STOIU ADRIAN, pentru decesul tatălui. (23930)

Un ultim omagiu celei care a fost vecina noastră
CRASILOV ROZALIA,
din partea asociației de locatari din Piața Arenei 4, bl. C. (23933)

Un ultim omagiu celui care a fost
DULGHERU ILIE.
Odihnească-se în pace! Familiile: DUȚĂ și SUCIU. (23939)

Conducerea și colectivul Administrației Finanțelor Publice Arad și Trezoreriei Municipiului sunt alături de familia STOIAN, la marea durere pricinuită de moartea celui care a fost
STOIAN SORIN.
(23955)

Conducerea și colectivul Direcției Generale a Finanțelor Publice a Județului Arad transmit sincere condoleanțe familiei STOIAN, la pierderea celui care a fost
STOIAN SORIN.
(23955)

Suntem alături de doamna Mona, Raluca, Buna și ceilalți membri ai familiei STOIAN, în greaua suferință pricinuită de moartea absurdă a
ing. STOIAN SORIN.
Sincere condoleanțe din partea vecinilor Teva, Ionel, Mariana și Karina. (23955)

Conducerea și colegii de la SC ARCONS SA ARAD sunt alături de domnul ing. Stoian Dan, în momentele grele ale decesului fratelui său
SORIN,
adresând cele mai sincere condoleanțe întregii familii. (23960)

Cu adâncă durere aducem un ultim omagiu celei care a fost
MARIANA MOROȘAN.
În veci nemângâiați, cumnații cu familiile: BOC, TIMIȘ, VUG, TOMUȚA și DUNĂRE. Dumnezeu s-o odihnească în pace! (23962)

Cu mare durere și tristețe ne despărțim de nașul nostru,
ing. SORIN STOIAN.
Finii: Aurica, Cornel și Cristian. (23986)

Suntem alături de colega noastră TOTH ILDIKO în durerea pricinuită de decesul tatălui. Sincere condoleanțe din partea colegilor de la Serviciul Evidență din cadrul Inspectoratului Teritorial de Muncă Arad. (23990)

Mulțumim prietenilor, vecinilor și colegilor din Cermei și Sebiș care ne-au fost alături la decesul mamei,
DEMETRESCU ANA,
din SEBIȘ. Familia îndoliată. (23994)

Cu adâncă durere ne luăm rămas bun de la finul nostru,
TRAIAN ROMAN,
pe care nu-l vom uita niciodată. Dumnezeu să-l odihnească în liniște și pace! Nașii: Voicu și Ecaterina Sida.

Cu mare durere ne despărțim de nepotul nostru drag,
TRAIAN ROMAN,
plecat prematur dintre noi. Nu-l vom uita niciodată! Familia Bucșa Pavel din Măgulicea. (Ag. Vîrfurile)

Locatarii blocului L9 din B-dul Revoluției 26, consternați de decesul prematur și fulgerător al vecinului lor,
ing. STOIAN SORIN,
transmit sincere condoleanțe familiei îndoliate. Dumnezeu să-l odihnească în pace! (24003)

Suntem alături de prietena noastră RALUCA STOIAN în momentele grele pricinuite de decesul tatălui. Sincere condoleanțe! Manuela Blaj și Loredana Peca. (23998)

Cu regret ne despărțim de dragul nostru,
JURCA AUREL.
Dumnezeu să-l odihnească în liniște și pace! Familiile: Jurca Teodor, Jurca Ioan, Stana Voichița, Usca Viorel, din Arad.

† COMEMORĂRI †

Prima toamnă ruginie se așterne pe mormântul celui care a fost soț, tată și bunic,
COSMA DIMITRIE (MEDREA).
Parastasul de un an și sfințirea crucii are loc la Cimitirul Eternitatea, duminică, 16 septembrie 2001, ora 13.30. Familia COSMA, îndurerată. (23963)

În curând se împlinesc 6 săptămâni de lacrimi dor, durere, de când a plecat dintre noi, scumpul meu soț,
CĂRUNTU LUIGI - DOREL.
Parastasul va avea loc azi, ora 14, la Biserica Ortodoxă din Alfa. Bunul Dumnezeu să te mângâie și să te odihnească în pace! Cu aceleași lacrimi de durere ca și în clipa despărțirii, te plângem acum și totdeauna. Nu te vom uita niciodată: soția Mihaela, socrii și cumnații. (23846)

Au trecut șase săptămâni de lacrimi și durere de când ne-a părăsit pentru totdeauna cea care a fost
BRATA ANA,
iubită mamă, bunică și soră. Nu te vom uita niciodată, iubita noastră! Parastasul va avea loc duminică, 16 septembrie, ora 12, la Catedrala Ortodoxă. (23899)

S-au scurs 6 săptămâni de dor

nemângâiat de când ne-a părăsit cea mai bună mamă și bunică,
NĂDRĂU DOROFTEA.
Parastasul va avea loc duminică, 16 septembrie, ora 12, la Catedrala Ortodoxă. Fiica cu familia, fiul și nepoții. (23549)

Au trecut 6 săptămâni de lacrimi și dor de la despărțirea fulgerătoare de cel care a fost frate, cumnat și unchi,
NEGRUȚ IOAN.
Nu te vom uita niciodată. Sora Olimpia cu familia. Dormi în pace! (23812)

„Cu lacrimi și cu durere/ Ne rugăm lui Dumnezeu/ Ca să fie mângâiere/ Pentru scump sufletul tău/ Ai lăsat pe lumea aceasta/ Două suflete-ntristate/ Cu lacrimi de durere/ Și pe veci nemângâiate." Se împlinesc 7 ani de dor și durere de când viața ne-a despărțit de scumpa noastră
MARIA,
mamă, soție și soră. Nu te vom uita niciodată! Familia Stepan. (5927845)

S-a scurs un an de tristețe, lacrimi și dor, de când a trecut în neființă cel mai iubit soț, tată, socru și frate,
SUCIU VASILE
din Curtici. „La crucea ta vom presăra/ Covor de lacrimi înflorit/ În semn că nu te vom uita/ Și pentru noi tu n-ai murit." Te vor plânge și nu te vor uita niciodată: soția, fratele și copiii cu familiile. (23772)

O rugăciune, o lumânare, o lacrimă, o floare, o imensă durere și veșnica noastră recunoștință la împlinirea unui an de când a plecat dintre noi,
BALICA-MOȚ ELENA.
Dumnezeu s-o odihnească! Familia Nițu. (23889)

Azi, 15 septembrie noi ți-am spune „La mulți ani!" scumpa noastră soție și mamă,
BOARIU MARIA,
dar ai plecat prea repede dintre noi, lăsându-ne cu sufletele îndurerate. Dumnezeu să te odihnească în pace! Nu te vom uita niciodată! Soțul, fiica, ginerele și nepotica. (23947)

Azi, 15 septembrie, e ziua ta de naștere, draga noastră fiică
BOARIU MARIA, născută BURCĂ.
Tu nu mai ești printre noi, dar te vom purta mereu în sufletul nostru și te vom plânge cât vom trăi. Dumnezeu să te odihnească în pace! Părinții. (23947)

Departe plecat în lumea celor veșnici,
dragă UȚI
astăzi, când ai fi împlinit 53 de ani, cu durere în suflet voi așeza o floare pe mormântul tău. Al tău frate AUREL BURCĂ cu familia. (23952)

Se împlinesc 6 săptămâni de la decesul celei care a fost mamă și bunică
VASII LINA.
Parastasul va avea loc la Biserica Ortodoxă din Grădiște, duminică, 16 septembrie 2001. Dumnezeu s-o odihnească în pace! (23965)

S-au împlinit 7 ani de când ne-a părăsit pentru totdeauna și a lăsat în urma lui o imensă durere, cel care a fost,
BUNDĂU PETRU,
pe care nu-l vom uita niciodată. Dumnezeu să-l odihnească în pace! Copiii Silviu cu Olivia, soția Mărioara, fratele Ioan cu familia. (24001)

● PRODUCE ȘI MONTEAZĂ UȘI ȘI FERESTRE DIN PVC
ARMAT CU PROFILE TROCAL GERMANIA
● PRODUCE ȘI VINDE GEAM TERMOPAN
LUCRU NEMȚESC

SATLINE

SALON DE EXPOZIȚIE:
ARAD, PIAȚA MIHAI VITEAZUL
BL. M 7, PARTER
TEL./FAX. 057/25 14 61; 094 50 72 11

ROMÂNIA, JUDEȚUL ARAD
CONSILIUL JUDEȚEAN
CABINET PREȘEDINTE

DISPOZIȚIA NR. 232
din 13.09.2001

privind convocarea Consiliului județean Arad

Președintele Consiliului județean Arad,

În temeiul prevederilor art. 106 alin. 1 din Legea nr. 215/2001 a administrației publice locale,

D I S P U N E :

Articol unic: Consiliul județean Arad se convoacă în ședință ordinară în data de 21 septembrie 2001, ora 12,00, cu următoarea

ORDINE DE ZI:

1. Proiect de hotărâre privind repartizarea resurselor către bugetele locale stabilite prin OG 27/2001 și aprobarea bugetului actualizat a Consiliului județean Arad.
2. Proiect de hotărâre privind înființarea Centrului cultural județean Arad.
3. Proiect de hotărâre privind modificarea organigramei Direcției Generale de Ocrotire a Dreptului Copilului Arad.
4. Proiect de hotărâre cu privire la modificarea Hotărârii nr. 16/20.02.2001 a Consiliului județean Arad.
5. Diverse.

PREȘEDINTE
Caius Parpală
Avizat de secretarul general al județului
Ioan Silaghi

RDS LINK ARAD: PIAȚA SPITALULUI BL. 2B, PARTER, TEL. 057/226261
WWW.RDSLINK.RO
(C.B.)

WEST BANK
CARDINE BANKING GROUP

Sucursala Arad, **organizează** la sediul său din Arad, B-dul Revoluției nr. 88, în data de 25 septembrie 2001, ora 9,00,

concurs
pentru ocuparea postului de:
EVALUATOR

Condiții
- atestat de evaluator ANEVAR
- experiență minim 3 ani
- vârstă maxim 35 ani

Dosarele vor fi depuse până în data de 21.09.2001 la Biroul Resurse Umane.

Relații suplimentare
se pot obține la sediul instituției, Biroul Resurse Umane, între orele 7,30-15,30, sau la tel. 284.888 int. 31.
(2204916)

SC ROMFILM SRL ARAD
Firmă cu capital integral britanic
Producătorul foliei termocontractibile
ANGAJEAZĂ **contabil** sau **economist**

Cerințe:
- *experiență în contabilitatea de producție*
- *carnet de conducere*
- *cunoștințe bune de operare Excel și Word*
- *nefumător*

Avantaje
experiență în documentație de import-export

SE OFERĂ SALARIU ATRACTIV.

Cererile se pot depune la sediul firmei din str. N. Lenau, nr. 17, et. II, sau prin tel/fax 288510/278400 până în data de 20.09.2001.
(5927400)

Sucursala Marfă Timișoara
Organizează
prin „SMF" S.A. Agenția Teritorială Timișoara

Licitație publică deschisă

În vederea valorificării unor mijloace fixe apreciate ca disponibile în conformitate de H. G. 907/1997 și Legii nr. 15/1994
Mijloacele fixe aparțin Reviziei de vagoane Curtici.

Deschiderea licitației publice va avea loc la data de 28.09.2001, ora 10,00, la sediul Sucursalei Marfă Timișoara.

Sunt admise la licitație persoane fizice sau juridice române care vor depune o garanție de participare de 10% din valoarea de pornire.

Date suplimentare
puteți obține de la sediul Sucursalei Marfă Timișoara, tel. 056/295189.
(5927399)

Partenerul dumneavoastră de drum

AUTO M.D.A.

ARAD, Calea Timișorii 50, Tel: 057 - 286.283, 286.085, Fax. 057-278.757, Modem 287.136, E-mail: auto.mda@rdslink.ro
Calea Radnei 203, Tel: 057 - 219.050, Modem 219.049

CONSUMABILE, ANVELOPE, ULEIURI, PIESE ORIGINALE
Toate le puteți găsi în magazinele noastre

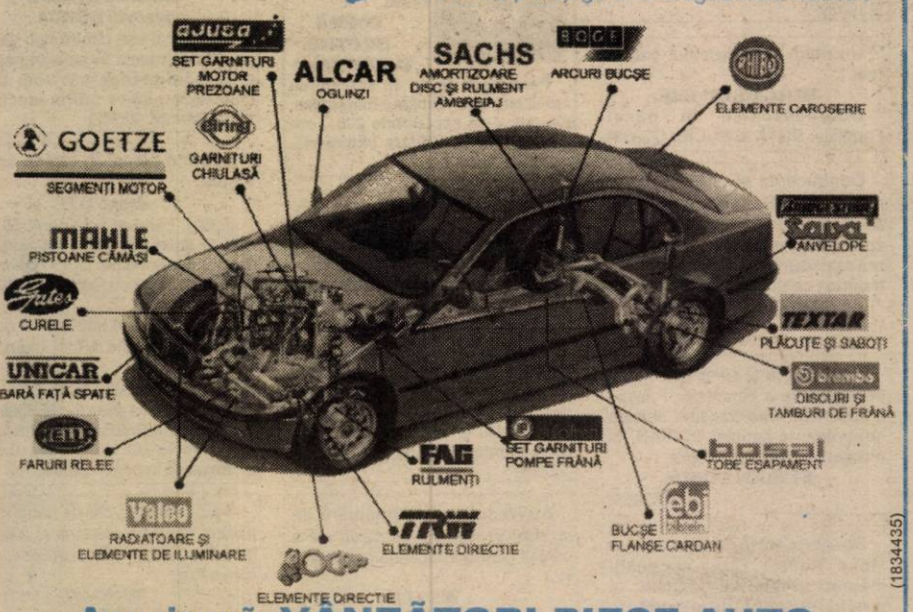

Angajează VÂNZĂTORI PIESE AUTO

◆ vârstă cuprinsă între 22-40 ani ◆ studii medii ◆ absolvenți de Liceul Economic ◆ ușurință în comunicare și prezență agreabilă ◆ cunoștințe în domeniul pieselor auto - prezintă avantaj

C.V.-ul se depune la sediul firmei Arad, Calea Timișorii nr. 50 sau la adresa de e-mail auto.mda@rdslink.ro până la data de 30.08.2001.

(1834435)

EST
MĂSURA ECONOMIEI TALE
TRANS CONSTRUCT

VINDE DIN STOC
ȘI
PREIA COMENZI

ȚIGLE CERAMICE
IMPORT UNGARIA
CAL. I – tip JAMINA

KERINGO CSARDAS | TANGO POLKA

- VATĂ MINERALĂ
- FOLIE PENTRU ACOPERIȘ

ARAD, CALEA RADNEI (SPRE DEVA) NR. 262
TELEFON: 057-25.22.58.
(1834552)

BANCA "TRANSILVANIA" S.A.
SUCURSALA ARAD,
Str. Unirii nr. 5-7,
Tel. 057/283.122
NOUL ATM
Revoluției 55
(Vis a vis de Restaurantul Chinezesc)

ADEVĂRUL

COTIDIAN INDEPENDENT ARAD

Anul XIII, nr. 3411

Luni, 17 septembrie 2001 ● 16 pagini ● 4000 lei ● e-mail: adevarul@arad.ro; adv.pub@arad.ro

BRAT Publicație auditată în semestrul II 2000

Tiraj mediu zilnic vândut: 33.205

WEST BANK
CARDINE BANKING GROUP
ARAD, B-dul Revoluției nr. 88
Tel: 284.888, Fax: 285.202
Dobânzi depozite persoane fizice
(suma minimă 500.000 lei)
1 lună 30%
2 luni 31%
3 luni 32%

PRIETENII AMERICII

Nicăieri în lume americanii nu sunt admirați precum în România. Vizita fostului președinte Bill Clinton, precum și a predecesorului său din anii '70 Richard Nixon au demonstrat cu evidență cât de cald este sufletul românului când este onorat de un oaspete atât de dorit. Poate doar englezii se mai simt atât de legați de americani cum se arată românii. Cei de vârsta maturității ne amintim cu nostalgie de vremea copilăriei, când bunicii noștri stăteau deseori cu ochii țintuiți pe cer în căutarea avioanelor americane. În anii imediat următori războiului, românii au nutrit vreme de un deceniu speranța neîmplinită a venirii americanilor. Îmi amintesc de moșu George din Sălăgeni și de prietenul său Ștefan a lui Todic, de preocuparea lor politică. De câte ori se întâlneau la izlaz aveau ca subiect preferat de discuție situația din America. Se interesau ori se informau reciproc despre ce e nou la „Vașington" ori la „Neviorc".

Încă din secolul trecut când mii de transilvăneni au emigrat pe noul continent, America a devenit pentru români mitul libertății și prosperității. Cei plecați au câștigat în timp scurt sume de bani imporante cu care și-au putut pune pe picioare o gospodărie prosperă, admirată și invidiată de săteni. În circa 2-3 ani de muncă în Statele Unite, ardeleanul nostru era capacil să cumpere suficient pământ arabil încât să fie considerat un om bogat în sat. America a devenit pentru români un vis frumos, un el dorado, un fel de tărâm am fericirii. Știu din proprie experiență că românii au trăit și încă mai trăiesc cu speranța că împlinirea lor numai în America poate prinde viață. Cu toate că este atât de departe de modul de viață al americanului și atât de diferit ca structură sufletească, atunci când reușește să pună piciorul în Țara Libertății este capabil să facă față efortului de integrare.

ȘTEFAN TABUIA

(Continuare în pagina 5)

SE SCHIMBĂ ALIANȚELE LUMII!

◆ Se conturează o alianță între America și Rusia, iar Europa nu va conta prea mult ◆ Prima țintă americană ar putea să fie Afganistanul ◆ Fundamentalismul islamic este primul bolșevism religios din lume ◆ Față de evenimentele din SUA, guvernanții români au reacționat catastrofal

Cunoscutul analist politic ION CRISTOIU comentează în exclusivitate pentru cititorii ziarului „Adevărul" evenimentele săptămânii.

Pag. 5

Înființată fără respectarea legii

S.C. „TÂRGURI, OBOARE, PIEȚE" SE JUDECĂ DE 5 ANI CU COMERCIANȚII DIN PIAȚA MICĂ!

Foto: ȘT. MATYAȘ

■ S.C. TOP S.A. - ÎNVINUITĂ CĂ FUNCȚIONEAZĂ ȘI ÎN PREZENT ILEGAL

Pag. 7

MAFIA LUPTELOR DE CÂINI PROLIFEREAZĂ ȘI ÎN ARAD

Pag. 6

UTA A PEDEPSIT UN LIDER INFATUAT

Foto: ȘT. MATYAȘ

● Tricotaje Ineu - pe podium în Divizia C

● În „D", Tricoul Roșu Satu Nou produce surpriza, învingând pe Vulturii Socodor

● Columbianul Montoya a câștigat în premieră o cursă de Formula 1

● Performerii CSM Conar au fost recompensați

Pag. 8, 9, 10, 11

Prima zi de școală

Foto: ONORIU FELEA

Pag. 6

ALGLASS
TAMPLARIE DIN ALUMINIU SI P.V.C.
USI SI FERESTRE DIN PVC DECEUNINK-BELGIA
PRETURI SI CALITATE DE EXCEPTIE
Str. Roșiori nr. 26; Tel./Fax: 289053
Piața Spitalului Bl. 1D; Tel/Fax: 253868

Calendar

▼ Astăzi, Soarele răsare la ora 6 și 56 de minute și apune la ora 19 și 25 de minute.

▼ Au trecut 255 de zile din acest an. Au mai rămas 110 zile până în 2002.

▼ **Praznicul zilei: Biserica ortodoxă:** Sf. Mc. Eufimia și Meletina; **Biserica romano-catolică**: Sc. Corneliu și Cipnian; Sf. Ludmila; **Biserica greco-catolică:** Sf. M. Eufemia.

Cititorii care doresc să se aboneze la cotidianul „Adevărul" și întâmpină dificultăți în contractarea abonamentelor sunt rugați să sune zilnic, între orele 8-16, la Oficiul județean de poștă Arad (tel. 230850) sau la redacția ziarului nostru (tel. 281797).

METEO

Vremea va fi în general instabilă. Cerul va fi temporar noros. Local se vor semnala averse de ploaie însoțite izolat de descărcări electrice, mai ales spre seară și în cursul nopții. Vântul va sufla slab la moderat, cu unele intensificări din sector sudic. **Temperaturi maxime:** 19 la 21°C; **Temperaturi minime**: 11 la 13°C.

Locuri de muncă disponibile

Agenția Județeană pentru Ocuparea Forței de Muncă Arad, ne-a pus la dispoziție situația locurilor de muncă vacante la data de 17.09.2001

agent comercial 1; ambalator manual 3; barman 2; bucătar 1; călcătoreasă lenjerie 24; casier încasator 2; cizmar 14; coafeză 1; coafor 2; cofetar 1; confecționer, asamblor articole textile 55; confecționer piele 17; confecționer îmbrăcăminte 7; contabil 1; cosmetician 1; croitor 115; dulgher 3; electrician 1; femeie de serviciu 1; fierar betonist 1; frizer 1; împletitor nuiele 15; inginer construcții civile 1; inginer electronist 2; inginer mecanică fină 1; inginer TCM 1; instalator 4; lăcătuș 5; macaragiu 1; marcator piese 2; mecanic agricol 2; mecanic auto 5; montator subansamble 37; operator confec. ind. încălțăminte 6; operator la mașini de tricotat 60; ospătar 1; reparator 10; sudor autogen 5; sudor electric 1; tehnician agronom 1; tehnician constructor 1; tehnician veterinar 1; tâmplar 8; vânzător 3; zidar 6; zugrav 4

HOROSCOP

Luni, 17 septembrie 2001

Berbec (21.03-20.04). Aveți o idee nouă, care vă fascinează. Dar înainte de a trece la materializarea ei, trebuie să faceți niște calcule financiare, pentru a vedea ce costuri presupune acest lucru.

Taur (21.04-20.05). Ați reușit să realizați ceea ce v-ați propus, dar fericirea dvs. este umbrită de durerea pe care i-ați provocat-o unui prieten. Invitați-vă prietenul la o discuție, pentru a clarifica lucrurile cât mai rapid.

Gemeni (21.05-20.06). O anumită persoană are o influență mai mare asupra dvs., decât vreți să recunoașteți. Nu lăsați lucrurile să continue astfel!

Rac (21.06-22.07). V-ați hotărât să acționați singur, de aceea va trebui să depuneți un efort deosebit pentru a vă atinge scopul. Nu veți reuși să treceți fără probleme anumite obstacole.

Leu (23.07-22.08). Vi se va face o propunere avantajoasă. Analizați-o cu simț de răspundere și apoi acceptați-o. Riscul este mic și șansele de câștig sunt mari!

Fecioara (23.08-22.09). Implicați-vă cu toate forțele într-un nou proiect profesional. Succesul nu va întârzia să apară și astfel veți redeveni plin de optimism. Nu vă lăsați impresionat de o propunere ademenitoare înainte de a o analiza.

Balanța (23.09-22.10). Încercați să gândiți realist pentru a nu subaprecia anumite aspecte. Multe lucruri care la prima vedere vi se par ciudate sunt foarte normale.

Scorpion (23.10-21.11). Primiți o invitație pe care o așteptați de mult timp. Să nu faceți greșeala s-o refuzați! Nu vă enervați din cauza unei amânări. Accelerându-vă ritmul de muncă veți recupera întârzierea.

Săgetător (22.11-21.12). Nu vă implicați în discuțiile ce au loc în cercul dvs. de prieteni. Permiteți-i fiecăruia să-și susțină propriile idei. În timpul conversației veți putea descoperi un amănunt care v-a scăpat până acum și care vă va putea schimba părerea despre o anumită persoană.

Capricorn (22.12-19.01). Folosiți-vă de această perioadă pentru a termina câteva mici munci amânate de mult timp. Aveți o mare doză de idealism, ceea ce vă ajută la muncă.

Vărsător (20.01-20.02). În relația cu partenerul trebuie să dați dovadă de mai multă înțelegere față de gusturile acestuia. Iubirea nu presupune identificare perfectă în preferințe artistice sau culinare.

Pești (21.02-20.03). Perioada de stres prin care ați trecut v-a marcat mult. Odihniți-vă și nu uitați să mergeți la o petrecere, unde ați fost invitat. Gândiți-vă bine înainte de a fi de acord cu o schimbare care presupune mult efort din partea dvs.

MOCHETA
Arad, Piața Gării
Telefon 235.221
Mari REDUCERI DE PREȚURI
MONTAJ LA STANDARDE EUROPENE

A venit BARZA!

La Arad: Guidea Maria Magdalena, Grosu Timotei, Cazacu Paula Patricia, Bociort Miriam, Sala Alexandru David, Larozics Vasper Daniel, Ailitoaiei Alexandru Ioan, Gaspar Alex, Vujdei Otilia Paula, Chioreanu Ivona, Deac Norbert Denis, Vicoly Baba Roxana Andreea, Pascu Mădălin Constantin.

Au plecat dintre noi!

Croitoru Gheorghe (1940), Florincaș Eva (1942), Vuculescu Nicolae (1921), Oană Tiberiu Adam (1938), Păslaru Dumitru (1966)

Cinematografe

Dacia: Mumia revine (SUA) 9; 11,15; 13,30; 16; 18,30; 21

Mureșul: Foc înrucișat (SUA) 10; 12; 14; 16; 18

Arta: Ce-și doresc femeile (SUA) 16; 19

Sala Mică: Câmp de luptă: Pământul (SUA) 15,30; 17,30

Grădina de vară: Regula jocului (SUA) 20,30

Progresul: 102 Dalmațieni (SUA) 16

PIEȚE, TÂRGURI

Astăzi este zi de piață la Curtici, Nădlac, Bocsig, Gurahonț, Moneasa, Pilu, Vladimirescu. Tot astăzi se organizează târg săptămânal la Gurahonț, și Bârzava.

Mâine, marți, este zi de piață la Sebiș, Almaș, Apateu, Semlac, Sântana, Șilindia, Vârfurile.

FARMACII DE SERVICIU

Farmacia **„OMNIAFARM"**, Calea Aurel Vlaicu, Bl. Z28, cu program zilnic de la orele 8,00-22,00. Telefon 271724.

Farmacia **REMEDIUM** Arad, B-dul Revoluției nr. 52-54. Program luni-vineri: 7,30-20,00, sâmbătă 8,00-14,00. Telefon 233195.

URGENȚE STOMATOLOGICE

Cabinetul de pe str. Crișan (în spate la Gionelli) are program non-stop. Telefon: 253794. Cabinetul din B-dul Revoluției nr. 62, ap. 17, între orele 9,00-19,00. Telefon: 256665.

UTILITARE

ADMINISTRAȚIA FINANCIARĂ

Administrația Financiară a municipiului Arad: Asistență contribuabili (impozitul pe venitul global) - telefon 280633, 280733, int. 198.

ÎNTRERUPERI DE CURENT

Luni: Str. Ioan Fătu, Pașcani, Nucului, Monția, Bobocilor, Vântului, Steagului, Tulnic, Zarie, Frumoasă, Clopotului, Tarafului, Brândușei, Căpșunilor, Panselei, Pescăruș, Păcăteanu. **Marți**: Autoservice Micălaca, Cl. Radnei, Str. Constanța, Abrud, Junilor, Păuliș, Șiriei, Prutului, Lipovei, Caraiman, Amurgului, Podgoriei, Crizantemelor, Renașterii, Balastiera Mureș, Micăcala, IELIF-Pompe desecări (orele 9-10 și 14-15) + întreruperile din data de luni (între orele 8-15), Str. Kogălniceanu, Hunedoarei, Hodoș, Blanduziei, Minervei, Mărgăritar.

APOMETRE

În perioada 17-18 septembrie se vor citi apometrele pe următoarele străzi: Micălaca - bl. 701-734; bl. 326-350; bl. 351-367; bl. 501-550; Str. Prunului, Pelicanului, Castor, I. C. Brătianu, Bolintineanu, Văliug, Suciu, Călugăreni, Cotriș, Ghe. Doja, Bela Bartok, Oituz.

TELEFON DE URGENȚĂ LA POLIȚIE: 955

Vernisaj „Ioan Tolan și poezia formei"

Sâmbătă, 15 septembrie, la Galeria „Delta", a avut loc vernisajul expoziției personale a sculptorului **Ioan Tolan**. De data aceasta, plasticianul a venit în fața publicului cu o expoziție „ușor bizară", cum singur a definit-o, în care renunță la figurativ în favoarea non-figurativului. Sub tema pastorală, lucrările lui Tolan reprezintă obiecte banale, ridicate la rang de idee. **„Ioan Tolan aduce în expoziție obiecte-simbol, «culese» din cotidian, dar pe care le înnobilează cu harul său, dându-le valențe artistice"**, a observat scriitorul Florin Bănescu.

Cu acest prilej, s-a lansat și volumul „Ioan Tolan - poezia formei", apărut la editura „Viața arădeană". Cartea cuprinde interviuri ale lui Sabin Bodea cu sculptorul, reliefând reperele unei vieți închinate artei.

C. L

PRETUL AURULUI

BANCA NAȚIONALĂ.

Pentru gramul de aur de 24K: prețul cu ridicata - 270.607 lei, iar prețul de achiziție - 243.546 lei. Prețuri înregistrate la sfârșitul săptămânii trecute.

PIAȚA NEAGRĂ. Aur 14 K: cumpărare - 150.000 lei/g, vânzare - 155.000 lei/g. **Aur 18 K:** cumpărare - 180.000 lei/g, vânzare - 200.000 lei/g.

ANUNȚ

***Direcția Regională de Poștă* Timișoara**

B-dul Revoluției nr. 2 -

scoate la concurs

postul de

analist programator

pentru Oficiul Județean de Poștă Arad, în data de 25.09.2001, ora 10,00.

Condițiile de înscriere și participare la concurs de obțin la tel. 057/230850 sau 056/292663.

„VASILE GOLDIȘ" PREGĂTEȘTE SOFTIȘTI PENTRU EUROPA

Începând din acest an universitar, Universitatea de Vest „Vasile Goldiș" Arad își îmbogățește oferta academică cu Facultatea de Informatică, prima de acest gen din orașul nostru.

Grefată pe actualul Centru de calcul al universității, noua specializare acoperă astfel una dintre cele mai stringente cerințe ale învățământului modern. Astăzi, aproape că nu mai există domeniu de activitate în care computerele să nu fie vitale pentru viața economică.

Rectorul U.V.V.G. Arad, prof. univ. dr. Aurel Ardelean spune că Facultatea de Informatică care a obținut deja autorizarea C.N.A., va beneficia de cadre consacrate în domeniu cât și de două laboratoare moderne, dotate după ultimele standarde.

Curricula urmărește principiul compatibilizării cu standardele din universitățile europene și se racordează la cerințele pregătirii specialiștilor în informatică, astfel că absolvenții vor putea profesa în țările comunității europene.

Decanul Facultății de Informatică, prof. I. Mărușteri ne-a declarat: „Vom realiza la Facultatea de Informatică un învățământ performant prin care urmărim pregătirea de specialiști în acest domeniu care să poată lucra atât în țară cât și în străinătate. Baza tehnică materială este una de excepție și prin sprijinul d-lui rector Aurel Ardelean, până la începutul cursurilor studenții vor avea asigurate toate cerințele pentru a deveni performeri."

C. TRIF

ADEVĂRUL
COTIDIAN INDEPENDENT ARAD
Editor: S.C. ADEVĂRUL S.R.L. Arad
COD FISCAL R 1681938 ● COD SICOMEX 19.604 ● CERTIFICAT J 02/1886 / 31 X 1991 ● COD SIRUES 020956601 ● ISSN 1220 - 7489

Redacția și administrația: 2900 Arad, Bd. Revoluției nr. 81. Telefoane: SECRETARIAT - 281802, fax 280655, 280625; ADMINISTRAȚIE - CONTABILITATE - 281797; MICA PUBLICITATE - 210775; MAREA PUBLICITATE - 280904; CLUBUL PRESEI - 280989.

Consiliul de administrație: președinte - **DOREL ZĂVOIANU**, telefon 281802, 280625; vicepreședinte - **MIRCEA DORGOȘAN**, telefon 210776; membri: **DOREL BARBU**, telefon 281797; **NICU COJOCARU**, telefon 280904; **MIRCEA CONTRAȘ**, telefon 280854.

Colegiul de redacție: MIRCEA CONTRAȘ (redactor-șef); MARCEL CANCIU (șef secție foto), telefon 281701; ALEXANDRU CHEBELEU (șef secție sport), telefon 281701; NICU COJOCARU (șef secție publicitate) telefon/fax: 280904; GABRIELA GROZA (secretar general de redacție), telefon 280854; VASILE FILIP (șef secție cultură-învățământ-tineret), telefon 281855; 280003; IOAN IERCAN (șef secție politică), telefon 280943; DORU SAVA (șef secție social-economic), telefon 281738; ȘTEFAN TABUIA (șef secție actualități), telefon 281855; 280003; DOREL ZĂVOIANU (președinte al Consiliului de administrație), telefon 281802, 280625.

Difuzare - Marketing: MIRCEA ȚĂȘCĂ (șef secție)-telefon 280904

Tiparul executat la S.C. MEDIAGRAF S.A. ARAD, str. Feleacului F.N., telefon 250902, fax 250920

„Adevărul" poate fi citit și pe Internet la adresa http://adevarul.arad.ro

La Semlac și Șeitin

Lipsă de oferte pentru introducerea gazului

Introducerea gazului metan este punctul cel mai important în agendele primarilor din comunele Semlac și Șeitin. Deși s-a reușit de câtva timp adunarea avizelor necesare, situația trenează în continuare pentru că firmele de profil nu prea se înghesuie să depună oferte de executare a lucrării.

Prima licitație nu s-a putut ține pentru că în ambele comune s-a prezentat o singură firmă, și anume Comera. Pentru ca licitația să fie valabilă sunt necesari cel puțin doi ofertanți. Prin urmare, tot ce a mai rămas de făcut este organizarea unei noi licitații, în luna octombrie, în speranța că vor veni mai mulți potențiali executanți.

S. AMBRUȘ

Echipa de serviciu

Mircea Contraș
secretar de redacție

Bianca Felea, Ramona Vidulescu
tehnoredactare computerizată

Sorina Ambruș, Dacian Toduța
corectură

CURSUL VALUTAR*

- VALORI ÎNREGISTRATE LA SFÂRȘITUL SĂPTĂMÂNII

Denumirea valutei	BNR	BCR		BRD		Banca Transilvania		Banca Agricolă		Bursa neagră	
EURO	27605	C	V	C	V	C	V	C	V	C	V
Dolar S.U.A.	30237	30000	30300	30030	30330	29900	30240	30000	30320	29900	31150
Marca germană	14114	13628	14186	13740	14120	13800	14080	13750	14090	13850	14000

În premieră după Revoluție

DEMONSTRAȚIE HIPICĂ INTERNAȚIONALĂ LA ARAD

Sâmbătă, pe o vreme frumoasă, sute de arădeni au ținut să fie prezenți pe Hipodromul din Arad pentru a urmări prima Demonstrație hipică internațională organizată în județul nostru după Revoluție.

Echipele invitate din Serbia, Ungaria și România s-au întrecut în măiestrie în probele de obstacole, atelaje trase de doi cai, trap și galop.

După fiecare probă, în acordurile muzicii de promenadă, ochii sportivilor evidențiați radiau de bucurie. Același lucru îl putem spune și despre spectatorii prezenți. Numărul mare de copii veniți cu bunicii denotă faptul că dragostea arădenilor față de hipism este departe de a se fi stins.

Dacă și autoritățile locale vor găsi înțelegere, suntem convinși că în scurt timp Hipodromul din Arad va deveni acea oază de recreere pe care conducerea Depozitului de armăsari Arad dorește să o construiască aici. Încheiem nu înainte de a menționa că speranțe sunt - dovadă prezența primarului Dorel Popa, care, înainte de începerea demonstrației, a vizitat grajdurile Depozitului de armăsari, luând cunoștință totodată cu planurile iubitorilor de cai din Arad.

N. OPREAN

Foto: AL. MARIANUȚ

Pentru munca la negru

INSPECȚIA MUNCII APLICĂ AMENZI DRASTICE

Controalele inspectorilor de la Inspectoratul Teritorial de Muncă au avut ca rezultat depistarea în continuare a agenților economici care practică „munca la negru".

În aceste zile au mai fost găsiți cinci agenți economici la care lucrau opt persoane fără a avea întocmite forme legale de angajare. Din acest motiv SC Precup Florin SRL-Lipova, SC Roly Com SRL-Lipova, SC Vima SRL, SC Ardelean Import-Export SRL, SC Timena Impex SRL-Macea au fost sancționate contravențional, aplicându-se amenzi în valoare de 40 de milioane de lei.

B. O.

La 68 de ani...

În noaptea de sâmbătă spre duminică, un bărbat de 68 de ani din Curtici a fost transportat cu ambulanța la Serviciul de urgență-interne al Spitalului Clinic Județean Arad. Victimei care era în comă etilică i s-a acordat primul ajutor, după care a fost internată la Secția terapie intensivă a Spitalului Clinic Județean.

A. B.

Dacă nu-și plătește taxele

UN PATRON CARE EXPORTĂ FIER VECHI POATE FI AMENDAT CU 500 DE MILIOANE DE LEI

Taxele aferente exportului de fier vechi, metale neferoase, bușteni și deșeuri de hârtie, precum și din comercializarea pe piața internă a substanțelor periculoase și cu potențial toxicologic ridicat asupra sănătății populației, se varsă pentru moment în contul 50033678327 deschis la Trezoreria Municipiului Arad pentru Inspectoratul de Protecție a Mediului Arad. Taxele au intrat în vigoare în 29 iunie 2001.

„Neplata sumelor prevăzute la art. 9 din Ordonanța de Urgență 93/2001 se sancționează cu amendă de 10 la 20 de milioane pentru persoanele fizice și 100 la 500 de milioane de lei pentru persoanele juridice," ne mai informează dl. **Mihai Covic**, inspector șef al Inspectoratului de Protecție a Mediului Arad.

Glorie veșnică eroilor neamului

Ieri, s-au comemorat 57 de ani de la luptele din septembrie 1944, atunci când bravii elevi ai Școlii militare din Radna au respins trupele hortyste invadatoare.

În memoria eroilor „Detașamentului Păuliș" căzuți pe câmpul de luptă pentru libertatea și demnitatea poporului român, în localitățile Cladova, Ghioroc, Miniș, Radna și Păuliș s-au oficiat slujbe de pomenire și au avut loc depuneri de coroane.

Momentul cel mai emoționant s-a desfășurat la Monumentul Eroilor de la Păuliș. Aici, în fața unei audiențe numeroase formată din veterani de război, reprezentanți ai oficialităților locale și județene, P.S. Lucian, episcopul Timișoarei împreună cu un sobor de preoți a oficiat slujba de pomenire a celor jertfiți pe altarul patriei.

În cuvântul lor, reprezentanții Asociației Naționale a Veteranilor de Război, cei ai Fundației „Detașamentul Păuliș" au arătat că astfel de manifestări reamintesc generațiilor tinere că în acele lupte grele au murit oameni datorită cărora statul nostru există în granițele actuale, iar noi putem să ne vorbim limba și să ne păstrăm obiceiurile.

Ca răspuns la părerea acelora care afirmă că astfel de manifestări sunt depășite, că evocarea trecutului glorios este desuetă, vorbitorii au subliniat că „fără trecut, istorie, identitate națională, venim de nicăieri, de nicăunde și ne vom integra nicăieri."

NICOLAE OPREAN

Foto: AL. MARIANUȚ

Piața de mașini

Mașini autohtone

Dacia (1996) - 3.600 DM, Dacia papuc (1996) - 4.650 DM, Dacia (1989) - 2.000 DM, Dacia (1991) - 2.110 DM, Dacia (1986) -1.600 DM, Dacia (1984) - 1.450 DM, Dacia (1985) - 1.700 DM, Dacia (1998) - 5.000 DM, Dacia (1990) - 2.300 DM, Dacia (1985): 1500 DM

Foto: M. CANCIU

Mașini străine

Fiat Ducato - microbus (1991) - 7.100 DM, Ford Mondeo (1997) - 17.500 DM, Opel Ascona (1986) - 3.800 DM, Ford Mondeo (1994) - 11.700 DM, Opel Vectra (1992) - 8.900 DM, Opel Astra (1992) - 7.800 DM, Opel Kadett (1988) - 4.300 DM, Renault (1986) - 3.750 DM, Ford (1989) - 6.800 DM, Audi 80 Diesel (1993) - 16.500 DM, Audi 80 (1995) - 6.700 USD.

OLIMPIU BULZAN

Ghioroc

● Sală de gimnastică

În curând, la Ghioroc va începe amenajarea unei moderne săli de gimnastică care va deservi școlile din localitate. Sala va funcționa într-o clădire a primăriei, unde până nu de mult își desfășoară activitatea un autoservice.

Pentru dotarea corespunzătoare a sălii, primăria va primi un ajutor substanțial din partea unei localități germane.

● 280 de milioane de lei pentru școli și grădinițe

Pentru începerea anului școlar în bune condiții, Primăria din Ghioroc a alocat 280 de milioane lei pentru reparații și igienizări la grădinițe și școli. „Am introdus apa curentă, am zugrăvit și am refăcut trei sobe de teracotă. De asemenea, cu sprijinul nemților, vom construi un grup sanitar modern la școala din Ghioroc. Tot în cadrul acestui program de renovare s-a refăcut căminul cultural și biblioteca. Cele două se aflau în stare jalnică și nu mai puteau fi folosite", ne-a spus viceprimarul Grigorie Dorel.

S. AMBRUȘ

BANI LA DOMICILIU PRIN WESTERN UNION

Începând din luna septembrie a. c., în toate județele reședință de regiune poștală, respectiv în județele: Timiș, Prahova, Dolj, Cluj, Galați, Iași, Constanța, Brașov, Bacău precum și în județele Arad, Brăila, Botoșani, Neamț și Harghita, Poșta Română lansează Serviciul de plată la domiciliu a transferurilor Western Union.

În cadrul Direcției Regionale de Poștă Timișoara, noul serviciu va fi asigurat nu numai pe raza municipiilor Timișoara și Arad, ci și pentru toți destinatarii de pe raza județelor Timiș și Arad.

Pentru a putea beneficia de această facilitate, expeditorii sumelor de bani prin Western Union trebuie să solicite, la expedierea sumelor, serviciul de PLATĂ LA DOMICILIU A TRANSFERULUI WESTERN UNION și este important să specifice numărul de telefon al destinatarului.

În cazul în care destinatarul transferului Western Union are specificat numărul de telefon, salariatul poștal îl va contacta telefonic pentru a stabili dacă se dorește achitarea la domiciliu sau la ghișeul poștal, ora la care poate fi găsit la domiciliu și tipul de monedă în care se dorește să se efectueze plata.

Dacă destinatarul nu are specificat numărul de telefon, salariatul poștal îl va contacta direct la domiciliu pentru efectuarea plății.

În situația în care destinatarul nu va fi găsit acasă, salariatul poștal îl va aviza, iar destinatarul va putea să își încaseze suma la Oficiul poștal nr. 1 reședința de județ (Oficiul poștal Timișoara 1 pentru județul Timiș, respectiv Oficiul postal Arad 1 pentru județul Arad), în termen de maxim 2 zile lucrătoare de la data avizării.

DISPĂRUTĂ

În data de 11 septembrie a dispărut de la domiciliul său, strada Molidului nr. 15, Arad, Săbădiș Maria, 69 ani, înălțime 1,70, bolnavă psihic.

Cei care pot da relații sunt rugați să se adreseze Poliției Arad sau să sune la 520419 sau 093 013 444.

ZIUA INTERNAȚIONALĂ PENTRU PROTECȚIA STRATULUI DE OZON

Ieri, în întreaga lume s-a celebrat „Ziua internațională pentru protecția stratului de ozon" - un „avertisment" al faptului că an de an stratul de ozon se diminuează.

Epuizarea stratului de ozon a fost semnalată încă din 1963. Anul trecut, gaura din stratul de ozon - situată deasupra Antarcticii - atinsese deja o dimensiune echivalentă cu de trei ori suprafața Australiei, cu toate că, în 1992, aceeași gaură avea o suprafață echivalentă cu a Europei.

Reducerea stratului de ozon duce la creșterea nivelului de radiații ultraviolete toate având efecte negative asupra sănătății omului, asupra vieții active, ducând de asemenea, la scăderea recoltelor și a vegetației forestiere, la degradarea materialelor de construcție și are o contribuție la efectul de încălzire globală.

C.T.

Statele Unite continuă pregătirile pentru ripostă

Statele Unite au continuat pregătirile pentru ripostă după atentatele din 11 septembrie, președintele George W. Bush convocînd o reuniune de securitate la Camp David, în condițiile în care 85 la sută dintre americani susțin ideea unei acțiuni militare, relatează AFP. "Sîntem în război", a declarat Bush, precizînd că principalul suspect este Osama ben Laden, miliardar de origine saudită, refugiat în Afganistan. După mobilizarea a 35.000 de rezerviști, Bush le-a cerut tuturor celor care poartă uniforme americane să fie pregătiți și a avertizat că viitorul conflict "nu va fi de scurtă durată".

Atacurile teroriste ar putea fi urmate de asalturi biologice, chimice și chiar nucleare devastatoare

Atacurile teroriste din această săptămînă ar putea fi urmate de atacuri devastatoare cu arme biologice, chimice și chiar nucleare, au anunțat experți și oficiali americani, citați de Reuters.

"În opinia mea, problema nu este dacă va avea loc un atac cu arme chimice ori biologice, ci cînd va avea loc acesta și ce intensitate va avea", susține Christopher Shays, congressman de Connecticut care conduce subcomisia pentru reforma guvernului pe probleme de securitate națională din Camera Reprezentanților. Atacurile nucleare sînt mai puțin probabile, dar rămîn totuși în discuție, susține Shays. Congressman-ul, a cărui comisie a avut 17 audieri legate de amenințările teroriste, a subliniat nevoia de a accentua eforturile de combatere a terorismului. "Ideea principală este că un atac chimic, biologic ori nuclear din partea teroriștilor este foarte posibil, iar această chestiune îți dă fiori reci", a mai spus Shays.

Osama ben Laden dezminte implicarea în atacurile teroriste

Osama ben Laden a dezmințit, duminică, într-un comunicat remis AIP, orice implicare în atacurile teroriste comise în 11 septembrie în Statele Unite, relatează AFP. "Statele Unite mă arată cu degetul, dar anunț categoric că nu am făcut acest lucru", afirmă ben Laden, în comunicatul primit de Afghan Islamic Press, agenție privată cu baza în Peshawar, apropiată regimului talibanilor. "Cei care au comis atentele au făcut-o în interesul personal", adaugă comunicatul lui ben Laden, despre care AIP afirmă că i-a fost transmis de Abdul Samad, unul dintre adjuncții miliardarului de origine saudită. Ben Laden reia afirmațiile talibanilor, conform cărora el nu dispune de mijloacele de a organiza atentate teroriste, din cauza restricțiilor impuse de liderul suprem taliban, mollahul Mohammad Omar, în privința legăturilor cu lumea exterioară. "Trăiesc în Afganistan. Sînt un adept al «comandorului credincioșilor» (mollahul Omar), care nu ne permite să participăm la astfel de activități", adaugă textul redactat în arabă. Statele Unite au anunțat oficial că ben Laden este principalul suspect în anchetele asupra atentatelor teroriste comise la 11 septembrie, soldate cu mii de morți.

În curând

O NOUĂ MAJORARE A SALARIULUI MINIM PE ECONOMIE

Guvernul are în vedere realizarea unei apropieri dintre nivelurile minime și cele maxime ale salariilor, printr-o nouă majorare a salariului minim pe economie și prin aplicarea legii referitoare la venitul minim garantat, a declarat, sîmbătă, premierul Adrian Năstase. De altfel, Executivul se gîndește la un proiect de lege care să elimine elementele din structura veniturilor care nu mai pot fi cuantificate și să introducă un sistem unitar, a spus Năstase, referindu-se la veniturile de tipul primelor de Paști, de Crăciun, și al 13-lea salariu. "Pentru anul viitor, dorim să micșorăm elementele de polarizare socială", a arătat premierul. El a spus că și în cazul pensiilor se are în vedere o recorelare "de jos în sus", pentru a se reduce diferențele dintre sumele pe care le primesc pensionarii. Referindu-se la existența unor pensii de circa 100 de milioane de lei, despre care a aflat în discuțiile purtate cu liderii CNS Cartel Alfa, premierul Năstase a spus că trebuie văzut dacă în aceste zone nu au fost emise reglementări speciale "pentru a permite astfel de vîrfuri care pun în discuție temeiul echității sociale". Aproximativ 600.000 de familii și persoane singure vor beneficia, de la începutul anului viitor, de venitul minim garantat, prestație socială care va înlocui actualele ajutoare sociale al căror cuantum este extrem de scăzut.

Vladimir Putin afirmă că "răul trebuie pedepsit"

Președintele rus, Vladimir Putin, a declarat, sîmbătă, că "răul trebuie pedepsit", referindu-se la atentatele de marți din Statele Unite și cerînd prudență în lansarea eventualelor represalii, relatează AFP. "Nu trebuie să ne lăsăm provocați de teroriști, dar, desigur, răul trebuie pedepsit", a declarat Putin, la încheierea unei vizite în Armenia. Ministrul rus de Externe, Igor Ivanov, exprimase, cu puțin timp în urmă, sprijinul implicit acordat de Rusia unei eventuale intervenții militare americane în Afganistan. "În lupta împotriva terorismului, utilizarea forței nu poate fi exclusă. Știm că pe teritoriul controlat de talibani există tabere de antrenament pentru teroriști și sînt cultivate droguri destinate Europei, Rusiei și Statelor Unite", a afirmat el. "Această situație reprezintă un pericol și o amenințare pentru securitatea statelor noastre", a adăugat Ivanov. "Bineînțeles, comunitatea europeană nu poate privi la ceea ce se întîmplă fără să reacționeze", a spus el. Ivanov a precizat însă că "numai forța nu poate rezolva problema terorismului" și că "este necesar un tratament", apreciind și că "trebuie întrerupte fluxurile financiare care alimentează terorismul". Principalul suspect în urma atentatelor din 11 septembrie, Osama ben Laden, este refugiat în Afganistan, în teritoriul controlat de talibani.

85 la sută dintre americani susțin riposta militară

85 la sută dintre americani susțin o acțiune militară împotriva autorilor atentatelor de la 11 septembrie, se arată într-un sondaj realizat de "The New York Times" și CBS News. 75 la sută dintre americani estimează că riposta militară trebuie să aibă loc, chiar dacă ea va însemna și moarte civililor nevinovați. 84 la sută aprobă comportamentul președintelui Bush. Acum o lună, doar 50 la sută din americani erau de acord cu acțiunile sale. 74 la sută sînt de părere că ar trebui să se renunțe la anumite libertăți pentru a putea lupta cu eficacitate împotriva terorismului, iar 86 la sută sînt în favoarea instalării detectoarelor de metale la intrarea în clădirile publice în timp ce 69 la sută sînt gata să vină la aeroport cu 3 ore înainte de plecarea avionului, în cazul unor curse interne.

LOTO 6/49

26, 23, 29, 41, 15, 39

FOND DE CÂȘTIGURI: 6.854.060.000 lei

Categ	Număr câștiguri	Valoare câștig
I	REPORT	2.170.812.000
a II-a	16	146.351.500
a III-a	1.583	1.479.231

Pentru categoria I:
Plus câte un apartament cu 3 camere și un autoturism SKODA FELICIA pentru fiecare câștigător.

NOROC

5490276

FOND DE CÂȘTIGURI: 1.382.616.290 lei

Categoria	Număr câștiguri	Valoare câștig
I	REPORT	363.189.826
a II-a	REPORT	66.044.400
a III-a	7	9.434.914
a IV-a	50	1.320.888
a V-a	464	284.674
N+3	REPORT	344.602.232
N-3	REPORT	344.602.232

Luni, 17 septembrie 2001

TVR 1
7,00 Jurnalul de dimineață
7,15 Practic matinal
9,20 Jurnal
9,30 Zorro - s.
10,20 Desene animate
11,10 Ora G - rel.
12,10 Tezaur folcloric - rel.
13,00 Minutul 91 - rel.
14,00 Jurnalul de prânz
14,10 Infomania
14,30 Pro Patria
15,30 Orice e posibil - s.
16,00 Kronika
17,30 O idee pe zi pentru România
17,40 Pasiuni - s.
18,25 Alege muzica!
19,30 Festivalul Internațional „George Enescu", 2001
20,10 Jurnal. Meteo
20,40 Sport
20,45 Iartă-mă!
21,45 Ce-i de făcut?
23,00 Jurnalul de noapte
23,15 Neodihna - doc.
23,55 Lumea dansului
0,55 Marele jazz
2,00 Jurnal. Meteo
2,35 De luni până duminică-rel.
3,20 Neodihna - rel.
4,00 Ce-i de făcut? - rel.

TVR 2
7,00 Ferma - rel.
8,05 Des. animate
9,20 Din lumea lui Dany - rel.
9,50 Fete vesele - s.
10,15 Tată, am încurcat-o! - s. rel.
10,45 Știri
10,50 Avioane de hârtie - dramă, Iran, 1996
12,20 Clepsidra cu imagini
12,50 Femeia misterioasă - s.
13,40 Răscruci - rel.
14,15 Desene animate
15,30 Știri
15,40 Toți, împreună
16,45 Oprirea obligatorie
17,00 Festivalul „George Enescu", 2001
19,00 Cinci minute cu frații Lumiere
19,05 Desene animate
19,30 Tată, am încurcat-o! - s.
20,00 În mijlocul furtunii - s.
20,50 Sport Plus
21,40 În numele sportului
22,00 Scurte povestiri cinematografice - s.
22,30 Știri
22,35 Teatru TV: **Harvey de Mary Chase**
0,35 Transilvania insolit

PRO TV
7,00 Bună dimineața!
* Omul care aduce cartea
8,00 Știrile Pro TV
9,00 Magazin Liga Campionilor - rel.
10,00 Monștrii - s.
10,45 Melrose Place - s.
11,30 Ani de liceu - s.
(●) 12,00 Total Recall - s.
13,00 Curcanii - s. primul episod
(●) 14,00 Scandaluri politice - f. rel.
16,00 Tânăr și neliniștit - s.
17,00 Știrile Pro TV
17,45 Teo
19,00 Știrile Pro Tv
(●) 20,00 Fluke, o minune de cățel - fantastic, SUA, 1995
22,00 Știrile Pro TV
22,30 Seara regăsirii
22,45 ROKENO
22,50 .ro
23,00 Lege și ordine - s.
(●) 0,00 O vacanță de vis - s.
2,00 Total Recall - s. rel.
3,00 Curcanii - s. rel.
3,45 Monștrii - s. rel.
4,30 Melrose Place - rel.
5,15 Teo - rel.
6,30 Ani de liceu - s. rel.

TV ACASĂ
7,00 Povestiri adevărate - rel.
7,30 Dădaca - s.rel.
7,55 Dragoste și putere -s.rel.
8,55 Îngerașul - s. rel.
9,55 Acasă la bunica - rel.
10,05 Doctorul casei - rel.
10,35 La casa de vis - rel.
11,05 Secretele unui bărbat însurat - dramă, SUA, 1984
12,40 Seducție - s. rel.
14,10 Femei înșelate - s.rel.
15,30 Războiul pasiunilor - s.
16,30 Dragoste nebună - s.
17,20 Acasă la bunica
17,30 Amor latino - s.
18,20 Căsuța poveștilor
18,30 Știrile de Acasă
19,00 Îngerașul - s.
20,00 Betty cea urâtă- s.
21,00 De 3 x femeie - s.
22,00 Terra nostra - s.
23,00 Dădaca - s.
23,30 Știrile de Acasă - rel.
0,00 90-60-90 - s.
0,50 Sânge din sângele meu - s.
1,45 De 3 x femeie- s. rel.
2,45 Muzica de acasă

HBO
8,00 După 20 de ani - dramă, SUA, 1998
9,35 Maybe Baby - comedie, Marea Britanie, 2000
11,20 Oportuniștii - acțiune, SUA, 2000
12,55 M. Butterfly - dramă, SUA, 1993
14,35 Față în față - thriller, SUA, 1997
16,50 Cursa finală - acțiune, SUA, 1999
18,20 Jurăminte fatale - thriller, SUA, 1999
20,00 Ora de vârf - comedie, SUA, 1998
21,45 Mișmașuri pe Broadway - comedie, SUA, 1989
23,10 Psycho - thriller, SUA, 1998
0,50 Joe împotriva vulcanului - comedie, SUA, 1990

PRIMA TV
7,00 Salvați de clopoțel - rel.
8,00 Prima Mix!
12,55 Clip Art
13,00 Real TV
14,00 Camera de râs
16,30 Comisarul Rex - s.
17,00 Impact
17,30 Real TV
18,00 Focus
19,00 Camera de râs
19,30 Strada milion
20,00 Vrei să fii miliardar?
21,00 Proscrișii - acțiune, SUA, 1989
23,00 Focus
23,30 Comisarul Rex - rel.
0,25 Clip Art
0,30 Camera de râs - rel.
1,00 Strada milion
1,30 Focus - rel.

TELE 7 ABC
7,00 Muzică
10,00 Forța destinului - rel.
11,00 Cinetour - rel.
12,00 Muzică
12,30 Buletin de știri - rel.
13,00 Telesport - rel.
14,30 Cutia muzicală
15,20 Muzică
18,00 Germania astăzi - doc.
18,30 La puterea a doua
19,30 Muzică
21,00 Telejurnal
21,45 Auto Moto Sport TV - doc.
22,30 Ofsaid
0,00 Muzică
5,00 Ofsaid - rel.
6,00 Telejurnal - rel.

ANTENA 1 – TV ARAD
7,00 Observator
8,00 7 zile TVA - rel.
9,00 Zile din viața noastră - s.
10,00 Labirintul pasiunii - s.
11,00 Indiana Jones - s. SUA.
11,45 Stargate SG-1 - s.
12,30 Academia vedetelor
13,00 Știrile amiezii
15,00 Zile din viața noastră - s.
16,00 Magazin sportiv
16,30 Publicitate, promo
16,45 Știri TVA
17,20 Milagros - s.
19,00 Observator
19,50 Sport
(●) 20,00 Lupul singuratic - acțiune, SUA
21,57 Publicitate TVA
22,00 Observator
22,15 Ediția de noapte TVA
22,30 Marius Tucă Show
23,30 Noaptea târziu cu Mircea Badea
1,00 Observator - rel.
2,00 Scandalul - s.
3,30 Cosas del Amor - s.
5,00 Milagros - s. rel.

TV RCS
8,55 Deschiderea programului
9,00 Blanche - s. rel.
9,45 Preciosa - s. rel.
10,30 Cerul dintre noi - s.
11,00 Retrospectiva știri
12,00 Film
13,30 Canguros - s.
14,00 Les Petterson - salvează lumea - s.
15,30 Life Magazin
16,00 Farmacia de serviciu - s.
16,30 World Steam Today - s.
17,00 Casa de nebuni - s. rel.
17,30 Atlantis Family Playhouse - s.
17,55 Aventurile lui Huck - s.
18,15 Știrile RCS
19,00 Preciosa - s.
20,00 Armă ucigașă - film
21,30 Canguros - s.
22,00 Știrile RCS
22,30 Transformările - film
(■) 0,00 Erotica
5,00 Închiderea programului

RADIO EUROPA FM (89,3 MHz)
6,00-10,00 Deșteptarea - cu Gabi Dobroiu (7,00 Jurnalul de dimineață); 10,00 Europa Express cu George Zafiu; 13,00 Jurnalul de prânz; 13,30 România în direct cu R. Turcescu; 14,00 Drum cu prioritate cu Radu Constantinescu; 18,00 Jurnalul de seară; 18,30 Interviurile Europa FM; 19,00 Clubul de seară cu Denis Ciulinaru; 22,00 Jurnalul de noapte; 22,30 Infomania cu Dan Goanță; 23,00 Europa lângă tine.

RADIO PRO FM (92,1 MHz)
5,00 - 5,30 BULETIN DE ȘTIRI la fiecare sfert de oră; **5,30 - 7,00 PRO FM PÂNĂ LA UNU** - cu Ramon Cotizo; **7,00-10,00 PRO FM PÂNĂ LA UNU** - cu Flavius Esnican; **10,00 - 13,00 PRO FM PÂNĂ LA UNU**- cu Mihai Dobrovolschi; **13,00 - 14,00 13-14 CU ANDREI** - cu Andrei Gheorghe; **14,00 - 17,00 POFTIM PRO FM** - cu Cătălin Lăpușcă; **17,00 - 19,00 PRO FM E AICI** - cu Cristi Schnebli; **19,00 - 22,00 ASCULTĂ-ȚI MUZICA!** - cu Andi Moisescu; **22,00 - 2,00 PRO FM BY NIGHT**- cu Vlad Craioveanu

RADIO ARAD & RADIO CONTACT (99,1 MHZ)
6,00 Lupta cu somnul; 8,00 Matinal cafe; 10,00 Tovarășii mei; 12,00 Pulsul zilei; 14,00 Radiomagazin Deutsche Welle; 15,00 Muzică așa cum vrei; 17,00 Magazin sportiv; 18,00 Radiomagazin Radio France Internationale; 19,00 Ofensiva de seară; 20,00 Ce și pentru cine; 21,00 Ora de fotbal; 22,00 Contact FM

RADIO TIMIȘOARA
6,00 Ceasurile dimineții; 8,00 Muzică populară cu dedicații; 9,00 Cânt din suflet; 10,00 De zece ori România; 11,00 Pop matineu; 12,00 Miez de zi la polul vest; 13,00 Emisiune în limba germană; 14,00 Emisiune în limba maghiară; 15,00 Emisiune în limba sârbă; 16,00 Radiojurnal; 16,15 La zi în viața partidelor; 16,30 Sport; 17,00 Oglinda retrovizoare; 17,00 Carusel cultural; 18,00 Actualitatea radio; 18,10 Orele cetății; 19,00 Radiojurnal; 19,15 Civica; 20,05 Fotbal club; 20,50 Călătorie în lumea poveștilor; 21,00 Curierul de seară. Știri: 6,00; 7,55, 9,00; 11,00; 12,50; 17,00; 20,00; 21,00; 21,55. Radiojurnal: 7,00; 16,00; 19,00

RADIO SEBIȘ
6,00 Cronica cârcotașilor (p); 9,00 Precinie, precinie - muzică populară; 10,00 Cafeaua de zece; 12,00 „21" Expres; 15,00 Bună ziua, oameni buni! - muzică populară cu dedicații; 16,00 Meridian „21"; 19,00 Sus paharul, fiecare! - muzică populară și dedicații; 20,00 E seara ta!; 20,30-21,00 Ferestre spre cer; 22,00 Lecții particulare - (p); 23,00 „21" Nights Hits - (p); Știri: 6; 7; 11; 15; Jurnale 8; 13; 18

Redacția Adevărul nu își asumă răspunderea pentru modificările ulterioare intervenite în programele Radio - TV

SE SCHIMBĂ ALIANȚELE LUMII!

– D-le Ion Cristoiu, atacul terorist asupra Americii a zguduit întreaga opinie publică mondială. V-aș propune să analizăm nu atât evenimentele, cât cauzele care au condus la desfășurarea acestora.

– Există mai multe cauze care au condus la acest atac reprobabil din toate punctele de vedere. În primul rând, putem să vorbim despre sprijinul necondiționat pe care SUA îl acordă Israelului în confruntarea cu lumea arabă. De cealaltă parte, fundamentalismul islamic își propune ștergerea Israelului de pe harta lumii și, evident, acționează și împotriva aliaților statului Israel. Altfel spus, teroriștii au lovit în SUA ca principal susținător al Israelului.

– O altă cauză o reprezintă probabil politica de mondializare și tendința SUA de a se erija în lider mondial și în jandarm universal...

– Exact! Mondializarea este punctul de răscruce în istoria acestui mileniu. În acest plan, distingem o dispută tot mai acută între bogați și săraci: a se vedea doar recentele violențe din Italia... Liderii mișcării anti-mondializare deplâng atentatele teroriste din SUA, dar au declarat că nu vor înceta lupta împotriva politicii arogante a americanilor. În legătură cu acest aspect, sesizez o cumplită asemănare între unele politici anti-mondializare și fundamentalismul islamic.

– Între o abordare religioasă și una economică?

– Da! Eu consider că fundamentalismul islamic este primul bolșevism religios din lume. Nu întâmplător s-a instaurat în Afganistan, unde este o sărăcie lucie și unde talibanii au deschis școli gratuite, cantine etc. Este nu doar o abordare religioasă, ci și una economică și socială...

– Nu știu ce se va întâmpla până când interviul nostru va vedea lumina tiparului, dar până acum SUA nu a reacționat cu represalii...

– Americanii sunt obligați să joace măcar comedia unei analize serioase înainte de a declanșa atacul. În primul rând, musulmanii sunt foarte bine reprezentați în Occident. În Franța trăiesc vreo cinci milioane, la fel în Germania, Anglia, Olanda etc. Chiar și în țările arabe, deși la putere se găsesc regimuri pro-americane, nu toată populația împărtășește acest punct de vedere. Nu în ultimul rând, majoritatea liderilor occidentali sunt de acord cu pedepsirea teroriștilor, dar nu împărășesc ideea unor represiuni sângeroase și de amploare.

– Unde credeți că se va petrece prima lovitură a americanilor?

– Probabil că în Afganistan.

– Mă gândesc că reacția Americii va fi una intens mediatizată, la fel ca în Iugoslavia, dar ce efecte politice va putea produce? Vor renunța americanii la a ajuta Israelul sau la politica de lider mondial?

– Nici una, nici alta. Personal, cred că deja s-au schimbat alianțele lumii și că vom asista la o alianță între America și Rusia. În 1947, președintele american Truman, prin „politica îndiguirii", a schimbat alianțele de până atunci. Apoi, a urmat perioada războiului rece... Acum, se conturează o nouă răsturnare de alianțe. China va fi lăsată la o parte, iar cele două state-continent, Rusia și America, își vor da mâna...

– Europa Unită nu contează în acest joc?

– Nu foarte mult, cu atât mai mult cu cât Europa Unită nu prea este... unită.

– Cum apreciați poziția guvernanților români față de cele petrecute în SUA?

– Dezastruoasă! Nimeni n-a explicat populației de ce trebuie să fim neapărat cu NATO, iar cetățenii români încă își amintesc despre ceea ce s-a petrecut în Iugoslavia... Ce-i costă pe Ion Iliescu sau pe Adrian Năstase să explice populației că fenomenul terorist poate să afecteze inclusiv România?

DORU SINACI

Legitimațiile de maghiar ar putea fi eliberate în Ungaria

afirmă președintele UDMR, MÁRKO BELA

Învățământul - prioritate absolută

Prezent la Arad cu ocazia deschiderii anului școlar, președintele UDMR Márko Bela a organizat, la sediul partidului, o conferință de presă. Președintele UDMR a afirmat de altfel că, pentru partidul pe care îl conduce, învățământul reprezintă o prioritate absolută. În acest sens va fi înființată prima universitate privată cu predare în limba maghiară, la Miercurea Ciuc și Târgu Mureș, dar „asta nu înseamnă că am renunțat la universitatea de stat în limba maghiară" a precizat liderul UDMR. Nu ar fi exclus ca această universitate să colaboreze cu universitatea arădeană „Vasile Goldiș".

Colaborarea cu PSD va continua

Majoritatea discuțiilor s-au centrat pe colaborarea UDMR-ului cu partidul de guvernământ, despre care Márko Bela spune că a avut și realizări și neîmpliniri. Atât pesediștii cât și udemeriștii au împărțit colaborarea în două perioade distincte - una mai dinamică, la începutul colaborării și una în care „a avut loc o schimbare de retorică a unor membrii ai PSD și o încetinire a ritmului consultărilor o dată cu discuțiile despre legea statutului". Oricum, președintele UDMR a spus că nu se pune problema încetării colaborării cu partidul de guvernământ. Poziția UDMR-ului a fost apreciată de Márko Bela ca „o opoziție destul de specifică, care mai estompează tonul criticilor în multe situații".

La întâlnirea de săptămâna trecută cu liderii PSD, reprezentanții UDMR au cerut, cu prioritate, adoptarea normelor metodologice ale Legii Administrației Publice Locale și rezolvarea problemei retrocedărilor.

Márko Bela crede că s-au făcut unele progrese și în privința statutului maghiarilor din afara granițelor, prin faptul că premierul Adrian Năstase a precizat că nu are nimic împotriva aspectelor legate de educație și de problemele culturale, chiar dacă continuă să se opună categoric aspectelor economice, ale angajării forței de muncă și aplicării acestei legi pe teritoriul României.

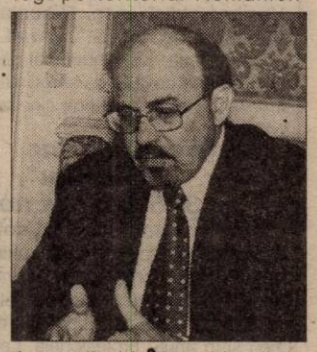

Această ultimă problemă ar putea fi rezolvată prin eliberarea legitimațiilor de maghiari pe teritoriul Ungariei.

Președintele UDMR nu a vrut să facă prea multe comentarii în legătură cu implicarea filialei arădene în conflictul din cadrul PDSR Arad: „nici mie nu mi-ar plăcea dacă o altă formațiune ar face judecăți față de o organizație din teritoriu. O singură remarcă aș vrea să fac, avem interesul să colaborăm cât mai bine cu partidul de guvernământ, să fie oameni deschiși față de UDMR".

Sciziuni în UDMR?

Márko Bela a recunoscut că în UDMR există unele grupuri care doresc schimbarea conducerii acestei formațiuni politice, grupări despre care a spus că „ridică probleme de moralitate politică, pentru că nu au avut o critică principială față de actuala conducere".

FLAVIUS GHENDER

Poșta paginii politice

Am primit la redacție o scrisoare semnată „Grupul de români din Ardeal". Cu tot respectul pe care îl datorăm cititorilor ziarului nostru, nu putem să nu le amintim autorilor scrisorii (dacă într-adevăr sunt mai mulți) că și pe vremea „răposatului" diversele urări adresate conducerii superioare de partid erau semnate în acest gen, adică „un grup de muncitori de la UVA", „un grup de țărani din comuna X" și așa mai departe. Îi rugăm pe cei care ne scriu să aibă simțul răspunderii și să semneze cu numele real. De obicei nu luăm în considerare scrisorile anonime, considerând că nu este normal ca astăzi, când există dreptul la liberă exprimare a opiniilor, cineva să nu aibă curajul să spună pe față ceea ce gândește. Facem o excepție în privința acestei scrisori, numai pentru faptul că sunt necesare câteva clarificări.

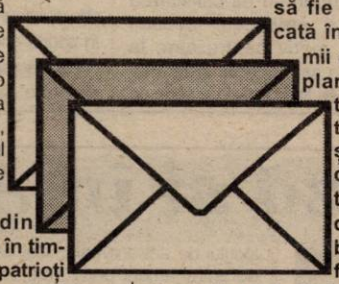

„Noi, cei din Ardeal, am suferit în timpul cedării. Mulți patrioți români au avut de suferit pentru Unire. Locul lor ar trebui să fie în fața Teatrului, iar locul spionilor și al trădătorilor este pușcăria."

După câte știm noi, monumentul Marii Uniri, atunci când va fi realizat, va fi amplasat în Piața Revoluției. După părerea noastră, este într-adevăr un loc mai potrivit decât în fața Teatrului de Stat. Când s-a hotărât amplasarea în acest loc a statuii „Sfintei Treimi", probabil că s-a avut în vedere vecinătatea cu catedrala catolică. În ceea ce-i privește pe spioni și trădători, suntem de acord cu destinația indicată de către dumneavoastră, numai că este cam greu să-i „dibuim" pe aceștia. Nu mai suntem pe vremea lui Ceaușescu, când una, două, erai declarat „dușman al poporului".

„Același NU, spionului Gherman și trădătorului de țară cu acoliții lui, care cere federalizarea Ardealului."

Gherman nu cere federalizarea Ardealului, ci a României, deși recunoaște că la ora actuală aceasta nu este o soluție. Cei mai mulți români nu sunt de acord cu ideile lui. Se prea poate să fie spion al Budapestei dar, iarăși, este cam greu de dovedit.

Cât despre faptul că sugerați ca liderii UDMR să fie aruncați în Dunăre, cred că este o măsură cam draconică. Oricum, între noi fie vorba, până acum au dovedit că știu să „înoate" foarte bine.

„Rugăm pe aleșii Aradului în Parlament să inițieze o lege prin care cartea cu atrocitățile și barbariile comise de unguri în Ardealul vremelnic cedat să fie multiplicată în sute de mii de exemplare și distribuită în toate școlile, ca tineretul să afle de barbariile făcute de «huni» în tot Ardealul, în special în comunele Ip și Trăsnea, să știe tineretul cine este dușmanul nostru de moarte."

Întâi, tirajul unei cărți nu este treaba Parlamentului, ci a editurilor. Apoi, trebuie într-adevăr ca tinerii să cunoască trecutul, istoria țării, însă nu în scopul de a acumula ură, pentru că, lucru dovedit, aceasta nu duce la nimic bun. Acei „dușmani de moarte" ai noștri sunt de mult oale și ulcele. Se prea poate ca unii dintre urmașii lor să aibă aceleași idei și uneori chiar se vede cu ochiul liber că așa este. Împotriva lor se poate lupta în spiritul și litera legilor.

În rest, perfect de acord cu îndemnul din încheierea scrisorii: **„Români, treziți-vă! Români, uniți-vă! Trăiască România Mare,în vechile ei hotare!"**

SIMION TODOCA

Liderii ApR l-au mandatat pe Meleșcanu să continue negocierile cu PNL

Majoritatea președinților de filiale județene ai ApR s-au întâlnit sâmbătă la București pentru a discuta problema colaborării viitoare cu PNL. Pentru a infirma unele zvonuri, liderii ApR au emis un comunicat prin care au specificat că nici o filială județeană a partidului nu a trecut la o altă formațiune politică.

Deși unii președinți s-au plâns de faptul că ApR își va pierde identitatea, s-a hotărât că cea mai bună soluție pentru alcătuirea unui pol politic care să contrabalanseze PSD-ul este colaborarea cu PNL. Astfel, s-a hotărât comasarea celor două formațiuni politice și au fost luate în discuție mai multe probleme tehnice care ar putea să apară la nivel județean.

Președintele Teodor Meleșcanu a fost mandatat cu continuarea negocierilor cu PNL, negocieri care vor merge de la numele noii formațiuni politice până la alcătuirea noului statut. Termenul până la care vor fi comasate cele două partide a rămas iunie 2002.

F.G.

PRIETENII AMERICII

(Urmare din pagina 1)

În ciuda firii sale labile uneori, românul poartă calități nebănuite precum consecvență, hotărâre, tărie și nu doar isteține așa cum este categorisit. Transpus în alt model de viață românul este capabil să se adapteze. Poate deveni serios, loial, de caracter puternic, de încredere, cinstit, patriot.

Din păcate americanii nu au ajuns să ne descopere în totalitate. Ne judecă și acum după comportamentul lui Ceaușescu, „prietinul" tuturor teroriștilor din lume. Temutul dușman al Israelului și al Americii, dar și al altor țări din spațiul euro atlantic, în fond al sistemului de civilizație pe care îl reprezintă, Carlos Șacalul - asasin la fel de sângeros ca și Osama ben Laden a fost găzduit cu generozitate în România lui Ceaușescu. Aici s-a ascuns, aici s-a antrenat, el și oameni ai săi, mai trebuia doar să comită atentate comandate la București împotriva Occidentului... Tiranul de la Scornicești a mai avut și alți „pretini" din lumea bună a terorismului internațional printre care îi așezăm la loc de cinste pe Sadam Husein al Irakului, pe Arafat al palestinienilor și pe colonelul Gadafi al Libiei. Dacă printr-o tragică întâmplare Ceaușescu ar trăi, am fi putut fi și noi o țintă pentru aviația NATO... Probabil că americanii nu l-au uitat pe tiranul Pingelică atunci când au refuzat să ne primească în NATO, în 1977 la Madrid.

Americanii trebuie să știe că românii în proporție de 99,99 la sută au fost și în anii de dictatură a lui Ceaușescu tot alături de americani. Una a făcut Ceaușescu în politica de relații externe, în alegerea prietenilor și alta au simțit românii în adâncul sufletului.

Până la sângeroasele atentate teroriste împotriva Americii, politica SUA s-a dorit una pragmatică, lipsită de emoții sentimentale. În alegerea partenerilor și a prietenilor au procedat după cum le-au dictat intersele politice, strategice, militare și economice. Sentimentele nu au contat, cel puțin până acum. Grozăvia piederilor materiale, simbolistice și omenești din ziua de 11 septembrie 2001 s-ar putea să deschidă ochii americanilor asupra prietenilor adevărați și atunci vor constata că în România îi vor găsi. Chiar și guvernanții, fără să fie toți fascinați de măreața America, susțin o politică clară pro NATO punând la dispoziția Alianței atât teritoriul terestru al țării cât și suprafața maritimă. America are nevoie de o țară prietenă ca România, de o zonă în care să îi fie apărate interesele de siguranță națională. În mod logic, americanii șocați de teribila lovitură primită din partea dușmanilor vor privi de acum înainte cu mai multă atenție pe harta lumii pentru a-i identifica pe prieteni. A trecut vremea izolării Americii în propriile granițe, unde cetățeanul îndestulat să trăiască în fericita și tihnita lume a bunăstării revărsate în belșugul fără sfârșit. În fața terorismului perfid, nici americanii nu se pot adăposti. Nici măcar în megalopusuri precum New Yorkul. România este astăzi gata să se alăture necondiționat și cu toate forțele Statelor Unite ale Americii, considerându-se membru de facto al NATO. Dacă americanii sunt așa cum îi știm, recunoscători celor ce le stau alături la greu, atunci am putea avea o șansă în plus să fim acceptați în NATO la viitorul summit de la Praga, din toamna anului viitor.

Rănită în orgoliul său național, America rămâne și de acum înainte același simbol al libertății și speranței pentru cei peste douăzeci de milioane de români. Le suntem prieteni adevărați, îi admirăm din suflet!

PRIMA ZI DE ŞCOALĂ

15 septembrie. Sâmbătă dimineaţa. Străzile s-au umplut din nou de şcolari, unii cu părinţii, alţii având buchete de flori în mâini. Se îndreptau spre şcoală, la festivitatea de deschidere a noului an.

Îndemnurile primarului

Curtea **Colegiului Naţional „Elena Ghiba Birta"** era plină de elevi de la clasele I până la a XII-a. Aici vor învăţa în anul şcolar 2001-2002 peste 1.100 de elevi. La festivitatea de deschidere au participat primarul Dorel Popa, prof. univ. dr. Francisc Schneider, prorectorul Universităţii de Vest „Vasile Goldiş", insp. Mihaela Voineagu, de la I. Ş. J. Arad. Primarul Popa i-a îndemnat pe elevi „să dea dovadă de sârguinţă la şcoală, pentru a ajunge cineva în viaţă."

La Grupul Şcolar „A. Vlaicu", 375 de elevi noi

În ultimii ani, **Grupul Şcolar „Aurel Vlaicu"** a beneficiat de sprijin material consistent din partea organizaţiei germane THW - landul Renania de Nord Westfalia. În acest an, 375 de elevi s-au înscris în clasa a IX-a liceu şi în anul I profesională. La festivitatea de deschidere au fost prezenţi reprezentanţi ai Episcopiei, ai Consiliului Local Municipal, ai întreprinderii Astra Trinity, cu care şcoala a colaborat în ultima vreme.

La Liceul Pedagogic „Dimitrie Ţichindeal" Tradiţia vorbeşte

În faţa Liceului Pedagogic „Dimitrie Ţichindeal", o mare de elevi, profesori şi părinţi au participat la deschiderea anului şcolar. „Bobocii" (de a I-a, a V-a şi a IX-a) vor fi, anul acesta, în număr de 275. Le-au adresat cuvinte de bun-venit elevilor primarul Dorel Popa, insp. şc. gen. adj. Sorin Haiduc, de la ISJ Arad, prof. univ. dr. Aurel Ardelean, rectorul Universităţii de Vest „Vasile Goldiş". Directorul Doru Bogdan a evocat tradiţia acestui prestigios liceu şi a declarat deschis anul şcolar.

Primul clopoţel la „Moise Nicoară"

Ora 10. La Colegiul Naţional „Moise Nicoară" - primul clopoţel. Elevilor de gimnaziu şi de liceu care vor învăţa aici le-au vorbit directorul Wilhelm Portal, insp. Simona Stieger, de la ISJ Arad, prof. univ. dr. Lizica Mihuţ, rectorul Universităţii „Aurél Vlaicu", primarul Dorel Popa, preşedintele C. J. A., Caius Parpală. Au fost alături de elevi, profesori şi părinţi, în acest moment festiv, şi foştii dascăli ai liceului.

Maghiarii au, din nou, şcoala lor

La „Csiki Gergely", ziua de 15 septembrie a marcat reunirea în acelaşi edificiu a ciclului primar, gimnazial şi liceal. Sărbătoarea şcolii a avut invitaţi de prestigiu: senatorul Marko Bela, deputatul Tokay György, prof. Pavel Sârbu, inspectorul general al I.Ş.J Arad, alte autorităţi locale, profesori, părinţi, elevi. Între foştii dascăli ai şcolii l-am remarcat pe prof. dr. Kovacs Geza, care a ştiut întotdeauna să canalizeze atenţia elevilor săi către istorie, eterna magistra vitae.

Dintre discursurile festive ale invitaţilor, de reţinut acela al preşedintelui UDMR, dl. Márkó Béla, care spunea, printre altele: „Eu n-am venit să dau exemple, ci să duc exemplul arădenilor în toate părţile locuite de maghiari".

Între cuvântări corul Vox Juventutis a creat agreabile perdele sonore.

În finalul festivităţii, un călugăr minorit a sfinţit şcoala (unde se lucrase din plin până în noaptea precedentă) iar un prelat protestant a rostit binecuvântarea pentru cei 810 elevi care vor învăţa aici.

An nou în casă nouă

Grupul Şcolar „Henri Coandă" a inaugurat o dată cu începerea noului an şi sediul de pe strada Mărăşeşti. După mai bine de zece ani au, în sfârşit, casa lor. Fosta clădire a şcolii generale nr.1, renovată, reamenajată, graţie Primăriei Municipiului Arad, CJA, Fundaţiei „Renincoor Open-Hand", Petro Serv, S.C. Metalcomp Internaţional, Regiei Apă-canal, A.F. „Creţu" Armatei, şi-a primit sâmbătă elevii, de data asta , liceeni. Alături de ei au fost, din partea CLM, Ovidiu Marian iar din partea ISJ, inspectorul Ioan Deac. După deschiderea festivă a urmat slujba de sfinţire a şcolii, oficiată de preotul Neagoe Marian.

La „Iuliu Maniu" Rugăciune pentru victimele atacului din SUA

Ora 9. La grupul Şcolar Industrial „Iuliu Maniu" începe festivitatea de deschidere a noului an şcolar cu o slujbă de binecuvântare a elevilor care vor învăţa aici. Totodată s-a păstrat un moment de reculegere şi rugăciune pentru victimele atacului din SUA. Dl. director Mihai Iovuţa le-a vorbit celor prezenţi despre îmbunătăţirile aduse liceului care dispune, în prezent, de laboratoare moderne în valoare de sute de milioane lei şi a făcut apel la ajutorul părinţilor pentru a fi achiziţionate noi calculatoare.

A fost amintită, totodată, structura anului şcolar, format din 2 semestre (15 septembrie - 22 decembrie şi 7 ianuarie - 15 iunie) şi 2 vacanţe (1 săptămână la sfârşitul lunii martie şi 9 zile de Paşte în afara vacanţei de vară). Le urăm tuturor elevilor, dascălilor şi părinţilor multe succese în anul şcolar care a început.

A ÎNCEPUT ŞCOALA, DAR RECHIZITELE PROMISE ÎNCĂ N-AU AJUNS

Inspectoratul Şcolar Judeţean Arad a adunat peste 13000 de cereri de la şcoli din întreg judeţul

Până la 10 septembrie, familiile cu venituri modeste au putut să depună la şcolile unde învaţă copiii lor cereri pentru primirea de rechizite. Guvernul a iniţiat un program, la nivel naţional, de ajutorare a familiilor mai sărace, prin acordare de rechizite şcolare. Se încearcă astfel prevenirea abandonului şcolar în rândurile copiilor care provin din asemenea familii.

Şcolile din tot judeţul au predat cererile primite de la părinţi Inspectoratului Şcolar Judeţean. „Am primit în total 13.109 cereri. De la şcolile din municipiu sunt 657 de cereri din învăţământul primar şi 638 din cel gimnazial", spune Dora Haţegan, şef Serviciu reţea şcolară din ISJ. De rechizite gratuite vor beneficia 1295 de elevi ai claselor I-VIII de la şcolile din municipiu şi 11.814 elevi de învăţământ primar şi gimnazial de la şcoliile din satele, comunele şi oraşele judeţului.

Dintre şcolile din Arad, cele mai multe cereri au fost depuse la Generală 8 (174), Generală 13 (115), Generală 2 (102), Generală 3 (102), Generală 7 (70), Generală 22 (66), Generală 9 (53). La polul opus, şcolile arădene cu cele mai puţine cereri sunt: Colegiul Naţional Moise Nicoară (1), Liceul Vasile Goldiş (2), Liceul Sportiv (7), Colegiul Naţional Elena Ghiba Birta (9), Liceul Baptist (10), Şc. Generală 5 (11), Liceul Pedagogic (13).

În judeţ, comuna cu cele mai multe solicitări de acodare de rechizite este Sântana, cu 684 de cereri. Urmează comunele: Târnova (488), Secusigiu (486), Vinga (484).

Elevilor îndreptăţiţi să primească acest ajutor li se vor da rechizite (caiete, caiete speciale, creioane etc) în valoare de 200.000 de lei, pentru cei de clasele I-IV, respectiv 250.000 lei pentru cei de clasele V-VIII.

„Pachetele, sigilate, vor veni de la Bucureşti. Deocamdată, la Arad n-au ajuns transporturile cu rechizite. Probabil vor veni la câteva zile după începerea anului şcolar", completează Dora Haţegan. În acţiunea de distribuire a pachetelor vor fi implicate conducerile unităţilor şcolare şi primăriile. Rechizitele vor ajunge la Inspectoratul şcolar, de unde vor fi transportate, probabil cu ajutorul primăriei, la şcoli.

GERLINDE KNAP

Salariile din învăţământ vor fi revăzute

Guvernul intenţionează să revadă grila de salarii din sistemul de învăţământ, însă o astfel de măsură trebuie analizată în cadrul orientărilor generale ale Executivului, precum şi în contextul resurselor pe care le are la dispoziţie, a declarat, sîmbătă, primul ministru Adrian Năstase, care a participat la festivităţile ocazionate de deschiderea anului şcolar de învăţământ în mai multe localităţi din judeţul Prahova. Năstase a admis că, în prezent, salariile cadrelor didactice sînt mici, problema fiind abordată şi în cadrul discuţiilor purtate cu sindicatele din domeniu. Pe de altă parte, potrivit şefului Executivului, un sfert din totalul cadrelor din învăţământ din zonele rurale nu au calificarea necesară practicării acestei meserii, motiv pentru care la regîndirea salariilor din sistem va trebui să se ţină cont de o serie de criterii, între care mărimea şcolilor, numărul de elevi, norma didactică şi calitatea actului de învăţământ. "Se vor lua în considerare şi standardele europene din domeniu", a precizat Adrian Năstase, care a adăugat că, în funcţie de concluziile unei astfel de analize, vor putea exista mai mulţi bani pentru profesori. Primul ministru consideră că este inadmisibil ca statul să aloce sume semnificative pentru multe dintre şcolile din zonele rurale, în condiţiile în care doar 1% dintre elevii proveniţi de la aceste unităţi reuşesc să intre la facultate. "Considerăm învăţământul ca una dintre priorităţile Guvernului, salariile trebuie revăzute, dar toate chestiunile trebuie să fie reanalizate în cadrul orientărilor generale şi în cel al resurselor pe care le avem la dispoziţie", a subliniat Năstase.

Mafia luptelor de câini proliferează şi în Arad

Aproape la fiecare sfârşit de săptămână în Arad se organizează lupte ilegale între câini. Locurile sunt alese cu grijă şi se schimbă la intervale diferite de timp pentru a nu intra în vizorul autorităţilor. Sunt preferate câmpurile deschise din afara oraşului sau din cartierele mărginaşe. Cei mai indicaţi combatanţi pentru astfel de lupte sunt cei mai puternici şi agresivi din rasele Pitbull terrier şi Rotweiller. Organizarea unor astfel de încleştări canine pe viaţă şi pe moarte este o modă mai veche în ţările occidentale preluată din păcate şi în ţara noastră.

Spectacol grotesc cu câini care se sfârtecă...

Un câine de luptă costă între 100 şi 250 de dolari. Dacă nu este antrenat, poate fi cumpărat la preţuri mult mai mici, dar costurile pentru formarea unui exemplar canin luptător nu sunt deloc de neglijat. Dorin P. (35 ani) este unul din medicii veterinari la care apelează crescătorii. El ne-a dezvăluit: **„Eu nu fac decât tratamentele şi vaccinurile curente, obişnuite la orice rasă canină. Am însă câţiva crescători care apelează la mine pentru a le recomanda pentru câini diverse suplimente nutritive bogate în vitamine, substanţe minerale sau energizante. Pentru asta mă documentez din reviste cumpărate din străinătate (Ungaria, Italia...). Aceste suplimente se folosesc, în mod normal, la pregătirea unor concursuri sau pentru recuperarea unui animal aflat în convalescenţă. Din păcate am auzit că sunt proprietari care administrează diverse substanţe cu caracter anabolizant câinilor pentru a le spori agresivitatea şi forţa musculară. Nu am avut ocazia să tratez câinii răniţi în urma luptelor decât de două ori. Un câine am reuşit să îl salvez dar celuilalt nu am reuşit să îi mai fac nimic. Doar o injecţie letală pentru a-l scăpa de chinuri... Era sfâşiat în mai multe locuri, vitale, plin de sânge, şi oricum la scurt timp ar fi decedat. De fiecare dată am fost trezit la ore târzii, după miezul nopţii şi de aceea i-am rugat pe proprietarii câinilor să nu mai apeleze la mine în astfel de cazuri. E traumatizant să priveşti un câine după o luptă. Cred că stăpânii acestora sunt fiinţe mai feroce decât animalele supuse la astfel de chinuri."**

Antrenamente draconice

Un personaj interesant, nu foarte cunoscut în cercul amatorilor de spectacole şi pariuri de acest gen T.S. (24 ani) ne-a dezvăluit câteva secrete din culisele lumii întunecate pe care tocmai a apucat să o cunoască: **„Am şi eu un câine Pitbull pe care l-am crescut de mic. L-am cumpărat din piaţă cu 100 de mărci cu intenţia de a-l pregăti pentru lupte. Am un prieten care se ocupă cu aşa ceva şi câştigă foarte bine... După ce am văzut câteva lupte am renunţat să îl mai pregătesc pentru aşa ceva. Ţin prea mult la el ..."** Tânărul de mai sus ne-a prezentat un dresor care ne-a vorbit despre câteva din tehnicile de antrenare a câinilor de luptă care par desprinse dintr-un film cu regie draconică: legarea animalului de un pom şi asmuţirea asupra lui a altor câini sau lovirea lui cu o bâtă fără milă. Aceste metode au rolul de a-i dezvolta agresivitatea. Când câinele are nervii întinşi la maxim este lăsat liber să sfâşie un maidanez adus intenţionat în apropierea locului de antrenament. Mai există diverse procedee de antrenament pentru creşterea rezistenţei şi forţei fizice asupra cărora nu are rost să mai insistăm în materialul de faţă. Ar mai trebui poate menţionate doar obişnuirea cu carne crudă, sânge, înfometarea sau injectarea câinilor cu substanţe care au rolul să-l transforme pe patruped înainte de luptă într-o adevărată fiară: energizante, efedrină sau adrenalină.

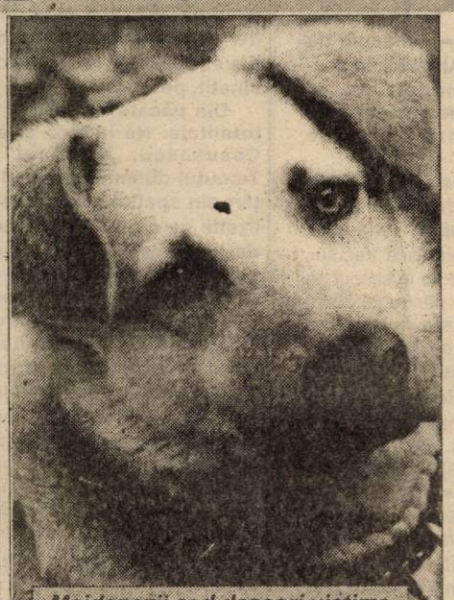

Maidanezii cad deseori victime ale pitbull-ilor sângeroşi.

Pariurile se ţin în valută

Majoritatea celor care organizează sau pariază pe astfel de lupte fac parte din lumea interlopă arădeană. Jeep-urile sau maşinile de lux furate din străinătate sunt mai mereu în preajma „arenelor" în care se desfăşoară bătăile între câini. Pariurile se ţin în mărci germane, sumele de miză cele mai uzitate fiind de 100 DM. **„Au fost cazuri însă când s-a ajuns la 500 - 1000 DM sau chiar mai mult. Cei mai câştigaţi sunt însă organizatorii care trebuie să plătească însă anumite taxe... Poliţia nu ne are treaba pentru că sunt mulţi influenţi printre noi, cu pile (!!!). Au ei alte priorităţi..."**, ne-a declarat unul din fanii genului care, culmea, e, student în anul I la o facultate din Timişoara. El a ţinut să mai adauge că o face pentru bani dar şi pentru senzaţiile extreme pe care le trăieşte în timpul încleştărilor dintre patrupedele canine. Despre stăpânii câinilor crede că sunt „orientaţi" şi se descurcă şi ei cum pot câştigând bani frumoşi...

OLIMPIU BULZAN
NADIA BODRAN
FOTO: M. CANCIU

Înființată fără respectarea legii

S.C. „TÂRGURI, OBOARE, PIEȚE" SE JUDECĂ DE 5 ANI CU COMERCIANȚII DIN PIAȚA MICĂ!

S.C. TOP S.A. - ÎNVINUITĂ CĂ FUNCȚIONEAZĂ ȘI ÎN PREZENT ILEGAL

De câțiva ani buni un grup de comercianți din Piața Mihai Viteazul, „Piața Mică", cum o cunosc arădenii, se judecă cu conducerea societății care administrează piețele arădene, S.C. TÂRGURI, OBOARE, PIEȚE S.A. (TOP). Ei contestă atât legalitatea înființării TOP cât și legalitatea funcționării ei în toți acești ani. Ani în care, deși s-au învârtit miliarde de lei prin conturile societății amintite, profitul - care ar fi trebuit

Bombardată de procese, S.C. TÂRGURI, OBOARE, PIEȚE S.A., nu a adus prea mulți bani în conturile municipalității.

să intre în cea mai mare parte în contul municipalității (Consiliul Local fiind acționar majoritar), a fost aproape inexistent. Cel puțin din acest punct de vedere, afacerea TOP poate fi asimilată cu o inginerie financiară, cu o caracatiță care macină bani publici, justificați ulterior doar pe hârtie. Ori se știe de când lumea că esența oricărei asocieri într-o societate comercială este obținerea de profit. Dar istoria TOP, redată și reluată în fel și chip în mass-media e mult mai nuanțată.

CHIRIAȘI ÎN PROPRIILE ... „CASE"!

Administrațiile locale post-decembriste au început timid să „spargă" monopolul statului în anumite domenii de activitate, prin descentralizarea lor. Așa au apărut după 1990 regiile autonome de interes național, județean sau local. Învățând din mers economia de piață, alesii locali au început să dea mână liberă conducerilor acestor regii. Așa se face că prin 1992, Regia autonomă a pieților, printr-o înțelegere verbală cu comercianții din Piața Mihai Viteazul, le cere acestora din urmă să contribuie cu bani la construirea unor gherete uniforme, în care aceștia să-și amenajeze spațiile comerciale. Gheretele se construiesc, iar până în 1995 comercianților care au contribuit cu bani la construcția gheretelor, nu li se percepe chirie. În acel an a expirat primul termen al contractelor de închiriere, iar comercianții au început să se teamă că vor fi dați afară din spațiile ridicate pe ... banii lor! Urmează însă o nouă perioadă de închiriere, până în 1997, când, în baza unei adeverințe eliberată de Primăria Arad, în care deși se solicită doar evidențierea clădirilor în cartea funciară, acestea sunt **întabulate** în proprietatea S.C. TOP S.A., înființată în 1996! O **întabulare** oarecum curioasă, pentru că...

... STATUL NU E TOTUNA CU PRIMĂRIA!

Revenind la anul 1995, în luna martie, Consiliul Local Municipal (CLM) prin Hotărârea nr. 23, în baza Ordonanței 69/1994, privind organizarea regiilor autonome de interes local, aprobată prin legea 135/1994 și a Legii 15/1990, privind reorganizarea unităților economice de stat în regii autonome și societăți comerciale, precum și în baza Legii 31/1990 privind societățile comerciale și a Legii administrației publice locale (69/1991) hotărăște reorganizarea R.A. de Administrare a Pieților în societate comercială pe acțiuni. După aproape un an de zile, la 16 ianuarie 1996 Judecătoria Arad autorizează înființarea și funcționarea S.C. TOP S.A. Aceeași instanță dispune la 19 ianuarie 1996 înscrierea noii societăți comerciale pe acțiuni în Registrul Comerțului, cu un capital social de 1.323.750.000 lei. Principalul acționar al S.C. TOP S.A. este Consiliul local Municipal Arad cu 93 de procente. C.L.M. a contribuit la înființarea TOP cu un **aport în natură**, constând în mijloace fixe aflate în patrimoniul fostei regii a pieților. Curioasă este povestea **părții** cu care CLM contribuie la înființarea și funcționarea S.C. TOP S.A., un aport făcut inițial prin ... concesionare! Se concesiona astfel în folosință terenul pe care sunt amplasate piețele municipiului, pe toată durata de existență a societății nou-înființate. Aceleași suprafețe fuseseră atribuite fostei regii în... folosință. Concesiunea se concretizează prin contractul din luna mai 1996 dintre CLM și TOP, prin care domeniul public pe care sunt amplasate târgurile, oboarele și piețele „se concesionează, cu titlu gratuit" societății comerciale Târguri, Oboare, Piețe. Numai că la acea oră cu privire la terenul concesionat și terenul băgat de C.L.M. în capitalul social al S.C. TOP S.A. era o „mică problemă": nu era în proprietatea CLM ci a STATULUI ROMÂN! Nu de ieri-alaltăieri, ci din 1890! Prin urmare, contrar regulilor din dreptul comercial, C.L.M. Arad a introdus în capitalul social al S.C. TOP S.A. proprietatea altcuiva, în speță a statului român. Automat, comercianții nemulțumiți că au rămas fără spațiile comerciale construite din banii lor au contestat în justiție legalitatea înființării S.C. TOP S.A. Un prim proces se încheie prin **Decizia civilă nr. 84/25.02.1998**, pronunțată de Tribunalul Arad prin care se dispune **„radierea din registrul comerțului a aportului Consiliului local al municipiului Arad, la capitalul social** al **S.C. TOP S.A. Arad**." Decizia Tribunalului arădean a fost menținută și de Curtea de Apel Timișoara care prin Decizia civilă nr. 258/R, din 16.06.1998, respinge recursul declarat de S.C. TOP S.A. În 12 noiembrie 1998 judecătorul delegat de pe lângă Camera de Comerț și Industrie Arad dispune radierea din registrul comerțului a aportului C.L.M. la constituirea S.C. TOP S.A. Astfel că dintr-o dată...

...DIN S.C. TOP S.A. MAI RĂMÂNE DOAR 7%!

Motiv ce nu a împiedicat funcționarea societății care administrează piețele Aradului în continuare, chiar în ilegalitate fiind... Acționarul rămas fără aport la capitalul social, Consiliul Local Municipal Arad, adoptă cu o întârziere suspect de mare Hotărârea nr. 54 din 9 martie 2000 prin care stabilește înlocuirea terenurilor cu care intrase în TOP cu două terenuri în suprafață de 15.000 metri pătrați, situați lângă Hipodrom. De data aceasta terenul este în proprietatea C.L.M. În mod curios, evaluarea terenurilor cu pricina a „pușcat" la fix cu valoarea capitalului radiat. Invocând ilegalitatea și a celui de-al doilea aport al C.L.M., pietarii nemulțumiți, în speță firmele „MINIȘANA", „ELADA" și „ARMIDO COM", au atacat în instanță Hotărârea Adunării Generale Extraordinare a S.C. TOP S.A., prin care s-a

Cele mai mari probleme ale TOP-ului sunt în Piața Mihai Viteazul

hotărât acceptarea înlocuirii aportului C.L.M. la capitalul social. Prin sentința civilă nr. 456/26 aprilie 2000 cererea pietarilor a fost respinsă. Hotărârea menționată a rămas definitivă prin sentința civilă nr. 959 din 25 octombrie 2000. Astfel că S.C. TOP S.A. își întregește din nou capitalul la 100%. Ceea ce nu înseamnă că totul e limpede în privința acestei societăți comerciale care aparține în cea mai mare parte municipalității. Spunem acest lucru deoarece pietarii nemulțumiți sunt hotărâți să nu renunțe la lupta lor.

„VOM APELA LA CURTEA EUROPEANĂ A DREPTURILOR OMULUI"

Afirmația aparține lui **Mircea Ardelean**, patronul firmei „ARMIDO COM" S.R.L., care are un spațiu comercial în Piața „Mihai

„Dacă nu vom câștiga la Timișoara, ne vom căuta dreptatea la Strasbourg", spune Mircea Ardelean.

Viteazul". Ardelean este reprezentantul pietarilor nemulțumiți că au rămas fără spațiile construite din banii lor, motiv pentru care se judecă cu TOP-ul de câțiva ani buni. Lăsând deoparte procesele prin care se contestă legalitatea funcționării societății care administrează piețele arădene, în paralel pe rolul instanțelor au ajuns nu mai puțin de 25 de procese în care TOP are calitatea de pârâtă. Firmele care au magazine în Piața Mică au solicitat Consiliului Local Arad să le vândă aceste spații. De neînțeles ni se par soluțiile date de instanțe, care au dat câștig de cauză doar la patru firme, respingând pretențiile celorlalte 21! Altfel spus, în cazul de față se poate aplica zicala: „pentru unii mumă, pentru alții ciumă". În disperarea lor patronii firmelor în cauză au încercat să-și caute dreptatea la alte instituții ale statului. „Am făcut sesizări către Senatul României, către Corpul de Control al Primului ministru, Ministerul de Interne, Ministerul Finanțelor, Departamentul Administrației Publice Locale, Prefectură. Urmare a acestor plângeri s-a întocmit dosarul penal 94/2000, pe care se depune praful. În primăvara acestui an am făcut alte plângeri către Parchet și Poliție. Ni s-a spus că cercetările sunt în curs de efectuare la serviciul economic al poliției arădene. Cu privire la ilegalitatea aportului C.L.M. la capitalul TOP, în loc să se implice Prefectura, tot pe banii noștri am pornit procesul. Cu toate că aveam dreptul, în baza Legii 42/1990 la un spațiu comercial, nu am solicitat. Eu vreau investiția făcută din banii mei, tocmai de aceea, la fel ca ceilalți pietari, am revendicat-o în baza H.G. 906/1995, în vigoare la acea vreme. Dacă voi pierde acest proces, care a ajuns pe rol la Curtea de Apel Timișoara, având în vedere că uneori în instanță se mai citește printre rânduri, voi fi primul arădean care apelează la Curtea Europeană a Drepturilor Omului de la Strasbourg pentru a mi se face dreptate", spune Ardelean.

„NE SUPUNEM DOAR LEGILOR"

De cealaltă parte a baricadei, **Corneliu Matica**, director adjunct în cadrul S.C. TOP S.A. ne-a spus: „Ne supunem doar legilor. Personal, eu socotesc că legile trebuiesc respectate în toate sectoarele de activitate. Mai cu seamă în zona în care se discută proprietatea. Noi avem hotărâri date în instanță la toate nivelurile, care au lămurit situația S.C. TOP S.A." Pentru a întări această afirmație, reprezentantul TOP ne-a prezentat sentința civilă nr. 638 din 13 iulie 2001 prin care s-a respins acțiunea firmelor din Piața Mică împotriva TOP, care au solicitat declararea nulității societății respective, dizolvarea și lichidarea acesteia. Cu privire la această sentință Mircea Ardelean spune că a făcut recurs, urmând ca procesul să se judece la Curtea de Apel Timișoara. Cu toate acestea, fiind vorba de o sentință „executorie", la cererea reprezentanților TOP, judecătorul delegat de la Camera de Comerț, prin Încheierea nr. 1393 din 14.08.2001 a admis înlocuirea aportului C.L.M. Arad la capitalul social al TOP. Astfel că abia după trei ani și jumătate s-a restabilit legalitatea funcționării TOP. Cu toate acestea, până la finalizarea tuturor proceselor aflate încă pe rol cu privire la TOP, situația juridică a societății comerciale respective rămâne incertă.

FLORIN TRUȚ
Foto: **ȘTEFAN MATYAȘ**
VIOREL MUSCA

DEALUL FLORILOR, ÎN ALB ȘI ROȘU

Fotbalul românesc, de la nivelul diviziei A până la județ, a fost și el alături de victimele atentatului terorist din SUA, ce a zguduit întreaga lume, păstrând momente de reculegere. Apoi, mingea a început să se rostogolească de la o poartă la alta și surprizele nu au încetat să apară. Pe noi ne-a interesat în mod special partida jucată pe stadionul din Dealul Florilor, unde culoarea predominantă a fost alb și roșu, cunoscutele culori ale UTA-ei, echipă care a învins liderul, chiar pe terenul acestuia. Victoria băieților lui Ionuț Popa demonstrează o dată în plus că în fotbal nimeni nu e invincibil, chiar dacă maramureșenii au fost imbatabili în primele cinci etape. Dacă UTA va evita sincope de genul celor cu bihorenii pe propriul teren, va putea conta din nou în lupta pentru un loc fruntaș, care să-i permită să emită pretenții de promovare. Veți spune că e cam devreme să ne gândim la asta, campionatul e abia la început, dar odată ce ești pe val e bine să vezi perspectiva. Deocamdată sâmbătă vin reșițenii, iar spectatorii vor coborî de pe blocuri și vor popula tribunele, încurajându-și favoriții.

În eșalonul trei trebuie remarcată victoria echipei din Ineu în fața celor de la Metalurgitul Cugir, la un scor sever, 5-0, succes ce i-a propulsat pe fotbaliștii pregătiți de Sandu Gaica pe locul 3 al clasamentului. Telecomul începe să se adune și nu mai risipesc punctele de acasă, în timp ce „petroliștii" s-au întors cu un punct din Valea Jiului, acolo unde, la Lupeni, trupa lui Marcel Coraș a făcut figurație.

Un moment deosebit s-a consumat sâmbătă la sediul firmei SC CONAR SA, unde sportivii clubului arădean CSM Conar, medaliați în această vară la Campionatele Europene și Jocurile Francofoniei, au fost premiați cu importante sume de bani de către președintele de onoare a clubului, Dimitrie Cinah, directorul general al cunoscutei firme de construcții. Subliniem acest moment, pentru promptitudinea cu care sunt răsplătiți sportivii acestui club, medaliați, iată, în fiecare an, în marile competiții internaționale.

Paleta largă a manifestărilor sportive organizate în acest sfârșit de săptămână a cuprins și tradiționala gală pugilistică dotată cu „Centura Aradului", aflată la a XXIII-a ediție. La invitația clubului organizator - Motorul Silva Lazăr Arad - au participat boxeri din numeroase cluburi din țară, onorând unul dintre cele mai vechi turnee din boxul românesc. Efortul organizatorilor, precum și a sponsorilor care au sprijinit competiția, a fost răsplătit prin prestații de bună factură tehnică ale pugiliștilor în ring.

Reluată după o întrerupere de 11 ani, demonstrația hipică de pe Hipodrom a readus în atenție echitația, un sport în care cal și călăreț formează un întreg în parcursul străbătut între start și sosire. Sperăm că de acum încolo Aradul se va înscrie, din nou, printre importantele centre hipice ale țării, la care participarea internațională să fie cât mai bogată.

ALEX. CHEBELEU

Rezultatele etapei a VI-a

ASA Tg. Mureș-Pandurii Târgu Jiu 0-1; F.C. Baia Mare-UTA 1-2; CSM Reșița-Universitatea Cluj 2-0; Apulum Alba-Iulia-Minaur Zlatna 3-1; Extensiv Craiova-Jiul Petroșani 3-0; „Poli" Timișoara-Gaz Metan Mediaș 1-3; Industria Sârmei Câmpia Turzii-Internațional Pitești 1-0; F. C. Bihor-Olimpia Satu Mare 3-0.

CLASAMENT

1. Extensiv	6	5	1	0	13-3	16	(+7)
2. F. C. Baia Mare	6	5	0	1	13-6	15	(+6)
3. F. C. Bihor	6	3	3	0	8-4	12	(+3)
4. UTA	**6**	**4**	**0**	**2**	**10-7**	**12**	**(+3)**
5. Pandurii	6	3	3	0	7-4	12	(+3)
6. Apulum	6	3	2	1	15-7	11	(+2)
7. I. S. C. Turzii	6	2	3	1	8-7	9	(0)
8. CSM Reșița	6	2	2	2	6-10	8	(-1)
9. Olimpia	6	2	1	3	9-12	7	(-2)
10. I. Pitești	6	1	2	3	9-12	5	(-4)
11. M. Zlatna	6	1	2	3	6-9	5	(-4)
12. ASA Tg. Mureș	6	1	1	4	4-10	4	(-5)
13. Gaz Metan*	6	3	1	2	12-6	3	(+1)
14. „U" Cluj	6	0	3	3	0-5	3	(-6)
15. „Poli" Timiș	6	0	2	4	5-14	2	(-7)
16. Jiul Petroșani	6	0	0	6	4-15	0	(-9)

* Echipă penalizată cu 7 puncte.

Etapa următoare (sâmbătă, 22 septembrie 2001): ASA Tg. Mureș-F. C. Bihor; Pandurii Tg. Jiu-F. C. Baia Mare; **UTA-CSM Reșița;** „U" Cluj-Apulum Alba-Iulia; Minaur Zlatna-Extensiv Craiova; Jiul Petroșani-„Poli" Timișoara; Gaz Metan Mediaș-Ind. S. C.*Turzii; Internațional Pitești-Olimpia Satu Mare.

Fotbal

Divizia B, seria a II-a

Surpriza etapei a reușit-o UTA ◆ Scor de forfait la Oradea ◆ Extensiv câștigă și devine noul lider ◆ „Pandurii" dau lovitura la Târgu Mureș ◆ „Poli" pierde și Zambon amenință cu retragerea ◆ „Mica înțelegere" - la Alba Iulia ◆ Reșița dă semne că se poate redresa ◆ „Sârmarii" continuă evoluția bună din acest început de campionat

„Bătrâna Doamnă" a pedepsit un lider infatuat

F.C. BAIA MARE - UTA 1-2 (1-2)

Sâmbătă, ora 11, stadion „Dealul Florilor" din Baia Mare, timp frumos, gazon umed, spectatori 3.500. Șuturi spre poartă: 13-14, pe poartă: 6-5. Cornere: 0-8. Au marcat: Negrean - min. 17, respectiv Miculescu - min. 22 și Cuibăncan - min. 29 (penalty).

F.C. Baia Mare: Pap - Deac - Cânu, Ciocan, Pașcovici - Bălan, (min. 31 - Țiplea), Ghenți, Dumitrașcu (min. 57 - Ciortea), Cornea (min. 73 - Gh. Bar) - Pelecaci - Negrean, Bilașco. **Antrenor:** Costel Orac.

UTA: Mârne - Panin, Zaha, Botiș, Panaitescu - Drida (min. 70 - Mărginean), Todea, Luca, Ciubăncan - A. Drăgan (min. 79 - Rus), Miculescu (min. 90 - Precious). **Antrenor:** Ionuț Popa.

Arbitraj confuz al „centralului" Ciprian Paraschiv (Iași), ajutat bine de Ștefan Munteanu (Comănești - Bacău) și Virgil Stărică (Iași) - asistenți.

Cartonașe galbene: Ciocan, Cânu (2), Pașcovici, respectiv Todea, Panaitescu, A. Drăgan, Panin, Luca, Miculescu, Mârne, Mărginean (2).

Cartonașe roșii: Pașcovici - min. 87, Cânu - min. 90, respectiv Mărginean - min. 78.

Observator F.R.F.: Vasile Tătar (Hunedoara).

După UMT în „amical", UTA a izbutit să plece victorioasă din fieful unei alte echipe, care dacă nu făcea comerț în intersezon se afla acum pe scena primei divizii. Așa, F.C. Baia Mare respiră în continuare aerul Diviziei B și a făcut-o atât de adânc, încât, după cinci etape, acumulase toate punctele puse în joc. A fost nevoie însă de vizita „Bătrânei Doamne" pentru ca marșul moroșenilor să fie întrerupt într-o zi însorită de toamnă, în care nici cel mai pesimist suporter al gazdelor nu-și închipuia ce avea să se întâmple. Printr-o dăruire exemplară și mult mai motivați decât băimărenii, „textiliștii" s-au văzut cu toți sacii în căruță după un meci deosebit de tensionat, atmosferă întreținută prin deciziile confuze ale „fluierașului" Paraschiv.

Intrate pe gazon cu tot ce au avut mai bun la ora jocului, cele două teamuri au făcut uitate obișnuitele momente de tatonare și au trecut direct la subiect. Primul minut al întâlnirii îl găsește singur- singurel pe A. Drăgan în careul advers, dar șutul expediat de acesta e defectuos și trece mult pe lângă poartă. Un simplu foc de paie, pentru că în defensivă „alb-roșii" sunt de nerecunoscut și vrând-nevrând atrag adversarul spre poarta lui Mârne. Intervențiile stângace ale lui Drida și Zaha le prilejuiesc „vârfurilor" maramureșene, Bilașco și Negrean șuturi din preajma careului, imprecise însă. Pe fondul unei evoluții de uzură, cu multe faulturi tactice, în minutul 17, scorul este deschis întâmplător de gazde. **Zaha preia o minge în tușă, trimite o pasă uluitoare în centru pe poziție viitoare pentru Negrean care nu are altceva de făcut decât să-l execute pe Mârne din 10 metri, 1-0.** A fost momentul care a sunat deșteptarea în tabăra UTA-ei și ostilitățile se schimbă radical. Linia mediană, prin Todea și Luca începe să filtreze tot mai multe baloane, Botiș preia majoritatea sarcinilor defensive, iar Miculescu își face datoria de golgeter. **Este minutul 22, când Ciubăncan își încheie**

La Baia Mare, atacantul Vali Miculescu și-a făcut - din nou - datoria de golgeter, dar a trimis și pase decisive pentru colegii săi.

Foto: **ȘT. MATYAȘ**

cursa pe partea stângă cu o centrare perfectă pentru Miculescu care în prima fază reia în Pap-Deac, iar apoi trimite din drop în plasă, 1-1. Celălalt mijlocaș de bandă, Drida nu se lasă nici el mai prejos, îl pune pe Panin în poziție clară de a marca, însă șutul fundașului arădean țintește corpul portarului băimărean. „Bătrâna Doamnă" are tot mai mult inițiativa și în minutul 29 va prelua conducerea pe tabela de marcaj. **Miculescu îl angajează în adâncime pe Luca, acesta îi ia fața lui Pap-Deac, care-l agață inutil în suprafața de pedeapsă. Ciubăncan transformă cu sânge rece penalty-ul dictat fără ezitare de arbitrul Paraschiv și ... 1-2.** Negrean este singurul fotbalist al gazdelor care mai iese victorios din duelurile cu Botiș, dar spre norocul nostru trage imprecis din poziție favorabilă (min. 35). Repriza se încheie cu o nouă acțiune - șnur a utiștilor, avându-l la capătul ei pe Luca, a cărui deviere de 6 metri „mângâie" bara din stânga porții băimărene.

Cine se aștepta ca în partea a doua a jocului poarta lui Mârne să fie sub asediu a rămas profund dezamăgit pentru că tot oaspeții sunt cei ce caută cu insistență desprinderea. Oprite undeva la 30-40 de metri de careul arădean, atacurile echipei din Baia Mare se transformă în tăioase contraatacuri „textiliste", care - din păcate - nu-și vor găsi ținta. Vor rata pe rând A. Drăgan („torpilă" din alergare, atent Pap-Deac, - min. 55), Todea (șut puternic din unghi mult peste poartă - min. 57) și Drida (voleu peste transversală la centrarea lui Panaitescu - min. 58). Apărarea atentă și uneori agresivă a elevilor lui Ionuț Popa nu le permite gazdelor să trimită multe mingi utile în careul arădean, iar când acest lucru se întâmplă Mârne e de fiecare dată la post ca și la șuturile expediate de Cornea (min. 68) și G. Bar (min. 81). Debutând în acest sezon pentru UTA, Mărginean își lasă echipa în „10" după două faulturi de „galben" comise în decursul unui singur minut și era clar că finalul va fi de infarct. „Centralul" Paraschiv inventează o serie de infracțiuni în preajma „16"-ului utist, iar în minutul 87, când Bilașco cade în careu lângă Botiș se contrazice în decizii. Într-o primă fază arată simulare, apoi lovitură de pedeapsă, iar după consultarea cu asistentul Munteanu rămâne la simulare, decizie corectă. În busculada creată în jurul omului în negru se împart pumni și picioare, dar - spre fericirea noastră - singurul țap ispășitor e găsit Pașcovici, eliminat de pe teren, iar Mârne și Botiș, care poate meritau să aibă aceeași soartă, vor fi grațiați. Cele cinci minute de prelungiri vor trece pe nesimțite pentru că nervozitatea din teren (al doilea „galben" și pentru Cânu pentru un atac întârziat asupra lui Precious) și din tribune, era prea mare pentru ca fotbalul să primeze, vinovat pentru insucces fiind scos doar arbitrul Paraschiv.

Părera noastră este cu totul alta. F.C. Baia Mare nu a jucat mai nimic sâmbătă, nu a arătat că are față de lider, fiind învinsă de o echipă UTA, care a știut exact ce a vrut, și-a dorit mai mult cele trei puncte pentru blazon și pentru statutul de protagonistă a seriei.

CĂLIN MNERIE

Declarații după meci

La nici zece minute de la ultimul fluier al „centralului" Paraschiv, sub tribuna oficială, în spațiul special amenajat pentru conferințele de presă, cei doi antrenori s-au prezentat cuminți „la vorbitor", răspunzând cu promptitudine întrebărilor reprezentanților mass-media.

Primul s-a „desfășurat" antrenorul „Bătrânei Doamne", **Ionuț Popa**: „Am pregătit cu deosebită atenție întâlnirea cu liderul. Principala mea preocupare a fost să le transmit elevilor mei curajul necesar de a înfrunta niște jucători de valoare, care în ultimul an au obținut rezultate deosebite împreună. Trebuie să recunosc că astăzi (n.a. sâmbătă) F.C. Baia Mare a prins o zi mai slabă, dar nouă ne revine meritul de a fi știut să profităm de acest lucru. Dacă la Târgu Jiu contraatacurile au fost lente, de data aceasta ne-am descurcat mult mai bine, mărturie stând numeroasele ocazii avute în special în a doua repriză. Apoi faptul că ne găsim încă într-o fază de adaptare la un nou sistem de joc ne face să întâmpinăm unele dificultăți atât în partidele de acasă cât și în cele de «afară». Arbitrajul dați-mi voie să nu-l comentez, pentru că am făcut o afirmație după meciul cu F. C. Bihor și risc să fiu suspendat. Pentru că am temperamentul pe care-l am, prefer să mă abțin de la declarații privitoare la arbitri."

Și, totuși, la insistențele gazetarilor băimăreni, nea' Popică s-a lăsat înduplecat: „Sincer să fiu și eu m-aș fi aruncat în careu în minutul 87, dar cred că la acea fază arbitrul asistent a văzut mai bine ce s-a întâmplat. Din moment ce nu s-a acordat penalty înseamnă că a avut dreptate. Sunt de acord că jucătorii mei au faultat uneori excesiv și poate meritau mai mult de un «roșu», dar același lucru se poate spune și de pătrarul gazdelor, care putea fi eliminat de pe teren încă din prima repriză la câte intervenții neregulamentare a avut."

Apoi, a venit rândul principalului maramureșean, **Costel Orac** să-și expună opinia despre joc: „E destul de dificil să explici ce s-a întâmplat pe teren îndeosebi în ultimele minute de joc, când ați văzut și dumneavoastră ce ne-a făcut acest arbitru. Noi însă nu trebuia să ajungem aici, ci să evoluăm măcar la nivelul întâlnirii cu Minaur Zlatna, când, până la urmă, am reușit să ne impunem. Astăzi (n.a. sâmbătă) UTA nu a meritat victoria, însă greșelile grave pe care le-am comis în apărare le-au netezit drumul spre victorie. Deși am fost avertizați că nu va fi ușor să joci împotriva UTA-ei, nu am știut să ne mobilizăm îndeajuns, iar când ne-am văzut conduși ne-am pierdut calmul și concentrarea și nu am mai putut reveni. Sigur, că atât faza penalty-ului acordat oaspeților, cât și cea din minutul 87 sunt discutabile, dar când ești acolo, în față, trebuie să te aștepți și la astfel de arbitraje. Paraschiv ne-a dezavantajat în momentele decisive. E greu să te menți în frunte pentru că toate echipele dau ce au mai bun din ele pentru a învinge liderul."

CĂLIN MNERIE

Fotbal - Divizia C

Sodă de calitate slabă

FC TELECOM ARAD - SODA OCNA MUREȘ 2-1 (1-0)

Stadion Telecom. Timp frumos. Teren bun. Spectatori: 300. **Șuturi la poartă**: 11-8. **Șuturi pe poartă**: 7-3. **Cornere**: 3-4. **Au marcat**: Corinda - min. 36 (penalty) și Ardelean - min. 56, respectiv Miclea - min. 57.

Formații - FC Telecom: Sabău - Aldea, I. Arman, Szellelky, Sabou, Oprescu (min. 73 - Maghici), Corinda, Szilyer (min. 82 - Grad), Militaru, Petruț (min. 61 - Mereniuc), Ardelean. **Soda Ocna Mureș**: Barna - Craiu (min. 61 - Ov. Maier), Verdeș, Rațiu, Mărginean, Oprița, Miheț, Roșca (min. 73 - E. Maier), Marina (min. 83 - Boca), Miclea, Mândroc.

A arbitrat slab: Luis Moisescu - centru (Turnu Severin), ajutat bine de Radu Gog și Gavril Bărjac - asistenți (ambii Zalău).

Observator FRF: Iulian Spătaru (Timișoara).

Cartonașe galbene: Militaru și Sabău, respectiv Barna și Craiu.

Jucătorul meciului: Militaru (Telecom).

Meciul din Micălaca a avut parte de-un arbitru demn de „cascadorii râsului". „Fluierașul" de la Severin a uitat și de momentul de reculegere impus de Federație, pe care l-a ținut ... după pauză, la indicația observatorului FRF. În rest, a dat două penalty-uri ușor, n-a pus-o „pe var" când trebuia, ce mai, a fost în pasă proastă.

Telecomul avea mare nevoie de victorie, în timp ce oaspeții își doreau mult un rezultat favorabil pentru a nu pierde contactul cu plutonul fruntaș. A reieșit o confruntare echilibrată, la capătul căreia punctele au rămas la Arad, iar „telefoniștii" au băgat în buzunare câte un milion jumate, de căciulă.

Prima parte a meciului a fost una animată, cu ocazii la ambele porți, dar Petruț, respectiv Roșca și Mândroc au greșit de puțin ținta. În min. 28, Militaru este tras de tricou în careu, dar „centralul" Moisescu se face că nu vede. **În schimb, în min. 36, arată punctul alb, la un presupus fault al portarului Barna la Militaru. Execută cu fentă Corinda și la primul șut pe spațiul porții, 1-0.** Cu două minute înainte de pauză, Miclea trece ușor de I. Arman, intră în careu și cade de lângă portarul Sabău. Iar penalty ușor acordat, dar șutul lui Miclea este respins de portarul „telefonist". Pauză.

Gazdele revin hotărâte de la vestiare și în min. 56 își măresc avantajul. **Centrare Militaru, cap superb Ardelean și 2-0. Repusă de la centru, mingea ajunge la Corinda, care greșește și Miclea profită de „cadou" și îl învinge pe Sabău, 2-1, după doar un minut.**

Finalul e pe contre, ambele echipe trecând pe lângă șansa golului. Pentru gazde ratează Oprescu (min. 67), Ardelean (min. 70) și Mereniuc (min. 75), în timp ce, pentru Ocna Mureș, irosește egalarea Verdeș (min. 69) și Mărginean (min. 87). Fluierul de sfârșit aduce bucurie și liniște în tabăra Telecomului, care a mai trecut un hop greu în acest debut de sezon.

DANIEL SCRIDON

Greu, dar până la urmă, „telefoniștii" arădeni s-au impus. Fază din meciul: F. C. Telecom-Soda Ocna Mureș (scor 2-1).

Foto: ȘT. MATYAȘ

Festival de goluri

TRICOTAJE INEU - METALURGISTUL CUGIR 5-0 (2-0)

Stadion „Tricotaje", teren bun, timp excelent pentru fotbal, spectatori 200. Au marcat: Herman - min. 22, Pap - min. 32 și 85, Balaci - min. 47, Pantea - min. 58.

Șuturi 17-5, pe poartă 10-2, cornere 7-1, ofsaiduri 4-5.

Tricotaje: Dulhaz - Herman, Jurcă, Pap, Todușa - Boloș (min. 81 - Moisă), Abrudean, Georgiu (min. 85 - Goldiș), Muntean - Pantea, Balaci (min. 76 - Huțu).

Metalurgistul: Moldovan - Nagy, S. Barta (min. 58 - Achim), Șuvaina, Petcu, Lazăr (min. 58 - Duță) - Marcu, Itu, Iovănescu - Isac, Șuteu (min. 76 - Grigorescu).

Au arbitrat bine: George Luca (Bistrița) - la centru, Dan Gabriel și Petru Gașpar (ambii din Timișoara) - asistenți.

Cartonașe galbene: Todușa, Boloș, Georgiu, respectiv Șuvaina.

Observator FRF: Tiberiu Nanu - Tg. Jiu.

„Jucăria" le merge celor de la Tricotaje Ineu, iar sâmbătă aceștia au reușit cea mai categorică victorie de la începutul campionatului. Până acum, izbânda la un gol era parcă o regulă, dar iată că - de această dată - a fost 5-0, iar dacă gazdele câștigau cu 8-0 sau 9-0, nu era mult, căci ratările uriașe au fost cam tot atâtea câte au fost și golurile.

Fără Irimia și Ștefăliga, doi dintre cei mai buni jucători ai gazdelor, cei de la Tricotaje s-au descurcat de minune, însă e drept că formația oaspete a dat o replică palidă, dând impresia că ultimele locuri din clasament i se potrivesc de minune. Metalurgistul Cugir - trebuie spus - e o echipă modestă, cu jucători ce cu greu fac față unui meci în deplasare, cu atât mai mult cu cât nici acasă nu strălucesc, singura lor victorie consemnându-se în urmă cu o săptămână, victime fiind - din păcate - arădenii de la F.C. Telecom.

La prima fază mai periculoasă a partidei, în minutul 22, Boloș l-a servit excelent pe Herman, iar acesta, din interiorul careului, lateral dreapta, a șutat la colțul lung, deschizând scorul: 1-0.

Peste numai zece minute, venit ca un bolid - din spate - Pap a prins o „ghiulea" de la 18 metri, iar mingea a poposit în plasă, lângă vinclu: 2-0.

Putea fi 3-0, în min. 36, însă Georgiu, după ce a driblat și portarul s-a complicat, iar apoi a șutat în blocajul unui apărător advers.

După pauză, la 90 de secunde de la reluarea jocului, Pantea a pătruns pe dreapta, a centrat în fața porții, de unde Balaci a îndeplinit o simplă formalitate: 3-0.

Gol de generic TV, în min. 58, când Pantea a trimis un lob de excepție, de la 25 de metri, peste Moldovan, prins ieșit din poartă: 4-0.

Același Pantea, în min. 61 și 71 poate ridica scorul la 5-0, însă de fiecare dată îl face mare pe portarul din Cugir.

Singura ocazie a oaspeților a venit de-abia în minutul 84, când Isac, singur cu Dulhaz, nu l-a putut învinge pe acesta.

„Frișca pe tort" a pus-o liberoul Pap, care a venit - ca la rugby- din linia a doua, a primit o minge la limita ofsaidului, după care a înscris lejer, pe lângă goal-keeperul oaspete: 5-0.

Așadar, festival de goluri, dar și de ratări, într-un meci în care Tricotaje Ineu s-a impus pe merit, fără probleme, dominând partida de la un capăt la altul.

LEO SFÂRA

Declarații după meci

Miroslav Vidak (antrenor secund Telecom): „Mă bucură mult această victorie, pe care băieții mi-au dedicat-o, cu ocazia împlinirii vârstei de 52 ani. Am întâlnit o echipă bună, care a stat bine în teren și ne-a pus serioase probleme. Noi - încă nu ne-am găsit cadența, după startul ezitant de sezon. Avem și multe probleme de sănătate în lot. Cu UTA, pe timpuri, am câștigat un campionat în doar 13 jucători, acum e însă mult mai greu. Avem 4-5 absenți pe etapă."

Gheorghe Marinca (președinte FC Telecom): „Arbitrul Moisescu nu știe să arbitreze. A dat două penalty-uri ușor. Noi am avut șansă, am transformat lovitura de pedeapsă. Ei au ratat și punctele, lucrul cel mai important, au rămas la Arad".

Nicolae Lupu (antrenor Soda Ocna Mureș): „Sunt supărat pe băieți că nu au mai repetat jocurile bune din acest început de campionat. Am întâlnit o echipă mai modestă, să mă scuze gazdele, dar pe fondul ratărilor am pierdut trei puncte, care ne-au îndepărtat momentan de lider. Maier nu e încă pus la punct cu pregătirea fizică, de aceea a jucat puțin. Avem și noi probleme financiare, mai ales că noua conducere a combinatului nu mai vrea să audă de fotbal."

DANIEL SCRIDON

INTER PETRILA - WEST PETROM PECICA 1-1 (0-0)

În etapa cu numărul 5 a Diviziei C, West Petrom Pecica a mai dres busuiocul, cucerind primul punct extern din acest sezon, pe terenul minerilor de la Inter Petrila. Contactat telefonic după joc, „principalul" petroliștilor, Mihai Roșca, ne-a declarat: **„Sunt parțial mulțumit de ceea ce am realizat în deplasarea de la Petrilă. Ca evoluție în teren am fost peste echipa gazdă, însă am ratat exasperant, iar în minutele de prelungiri ne-am văzut egalați, într-o fază în care autorul golului a plecat dintr-o evidentă poziție de ofsaid."**

Arădenii au început partida în următoarea formulă: Grozav-Sighete, R. George, Șerb-Cioară, Varga, Ponta, Anca-Corsenti-V. Fritea., Nedelea. Au mai jucat: Bene, Barta și Sârbuț. Punctul West Petromului a fost reușit din lovitură liberă de căpitanul Radu George, în minutul 85.

C. MNERIE

Rezultatele etapei a V-a

Minerul Lupeni - A.C.U. Arad 3-0; Marmosim Simeria - Cuprirom Abrud 2-1; Dacia Orăștie - Corvinul Hunedoara 1-2; Rapid CFR Teiuș - Aurul Brad 1-0; **Inter Petrila - West Petrom Pecica 1-1; Tricotaje Ineu - Metalurgistul Cugir 5-0; Telecom Arad - Soda Ocna Mureș 2-1;** Mureșul Deva - Minerul Certej 0-1.

CLASAMENT

1. Corvinul	5	5	0	0	17-3	15	(+9)
2. Minerul Certej	5	4	0	1	12-9	12	(+6)
3. Tricotaje Ineu	**5**	**3**	**1**	**1**	**11-8**	**10**	**(+1)**
4. Mureșul Deva	5	3	0	2	12-9	9	(0)
5. Lupeni	5	3	0	2	6-4	9	(0)
6. M. Simeria	5	3	0	2	7-6	9	(0)
7. C.F.R. Teiuș	5	3	0	2	5-10	9	(0)
8. Ocna Mureș	5	2	1	2	11-10	7	(+1)
9. F.C. Telecom	**5**	**2**	**0**	**3**	**7-7**	**6**	**(-3)**
10 -11 D. Orăștie	5	1	2	2	3-4	5	(-4)
I. Petrila	5	1	2	2	3-4	5	(-4)
12. A.C.U. Arad	**5**	**1**	**2**	**2**	**9-11**	**5**	**(-1)**
13. Cuprirom	5	1	1	3	4-6	4	(-2)
14. Aurul Brad	5	1	1	3	4-7	4	(-2)
15. Met. Cugir	5	1	0	4	4-14	3	(-3)
16. West Petrom	**5**	**0**	**2**	**3**	**7-13**	**2**	**(-4)**

Etapa viitoare (sâmbătă, 22 septembrie 2001): Cuprirom Abrud - Minerul Lupeni; Corvinul Hunedoara - Marmosim Simeria; Aurul Brad - Dacia Orăștie; **West Petrom Pecica - CFR Teiuș;** Metalurgistul Cugir - Inter Petrila; **Soda Ocna Mureș - Tricotaje Ineu; Minerul Certej - Telecom Arad; A.C.U. Arad - Mureșul Deva.**

Fotbal - Divizia A

Rezultatele etapei a VI-a

F.C. Argeș Dacia Pitești - Steaua 0-4; Petrolul Ploiești - Gloria Bistrița 0-1; F.C. Brașov - F.C. Național 1-1; Ceahlăul Piatra Neamț - Universitatea Craiova 0-1; U.M. Timișoara - Astra Ploiești 1-1; Dinamo - Sportul Studențesc 5-1; Oțelul Galați - Farul Constanța 0-0; Rapid - F.C.M. Bacău 1-0.

Etapa următoare (21-23 septembrie 2001): F.C. Argeș - Oțelul; Steaua Petrolul; Gloria - F.C. Brașov; F.C. Național - Ceahlăul; „U" Craiova - Rapid; F.C.M. Bacău - U.M.T.; Astra - Dinamo; Sportul - Farul.

CLASAMENT

1. Rapid	**6**	**5**	**1**	**0**	**12-4**	**16**
2. Steaua	**6**	**4**	**1**	**1**	**14-5**	**13**
3. Gloria	**6**	**4**	**1**	**1**	**6-5**	**13**
4. Dinamo	**6**	**3**	**2**	**1**	**18-9**	**11**
5. „U" Craiova	**6**	**3**	**1**	**2**	**7-6**	**10**
6. F.C. Național	**6**	**2**	**3**	**1**	**11-7**	**9**
7. Sportul	**6**	**3**	**0**	**3**	**10-9**	**9**
8. F.C. Brașov	**6**	**2**	**3**	**1**	**5-5**	**9**
9. Astra	**6**	**2**	**2**	**2**	**7-5**	**8**
10. Oțelul	**6**	**2**	**3**	**1**	**5-6**	**8**
11. Petrolul	**6**	**2**	**1**	**3**	**5-8**	**7**
12. Farul	**6**	**1**	**3**	**2**	**6-7**	**6**
13. Bacău	**6**	**1**	**2**	**3**	**6-7**	**5**
14. Ceahlăul	**6**	**1**	**2**	**3**	**5-9**	**5**
15. F.C. Argeș	**6**	**0**	**1**	**5**	**3-5**	**1**
16. U.M.T.	**6**	**0**	**1**	**5**	**3-16**	**1**

FOTBAL INTERNAȚIONAL

Germania - etapa a VI-a

F. C. Nürnberg - F.C. Kaiserslautern 0-2, Bayer Leverkusen - St. Pauli 3-1, Bayern München - Freiburg 1-0, Schalke 04 - Borusia Dortmund 1-0, Hamburg - Borusia Moenchengladbach 3-3, Werder Bremen - F. C. Köln 1-1, Wolfsburg - Stuttgart 0-2, Hansa Rostock - Energie Cottbus 0-0; Hertha Berlin - 1860 München 2-1.

În clasament: 1. F.C. Kaiserslautern 18 p; 2. Leverkusen 14 p; 3. B. München 13 p.

Anglia - etapa a V-a

Newcastle Utd - Manchester United 4-3, Bolton - Southampton 0-1, Derby County - Leicester 2-3, Everton - Liverpool 1-3, Fulham - Arsenal 1-3, Middlesbrough - West Ham 2-0, Aston Villa - Sunderland 0-0, Tottenham - Chelsea 2-3, Charlton - Leeds Utd 0-2, Ipswich - Blackburn 1-1.

În clasament: 1.Leeds Utd 11 p; 2. Arsenal 10 p; 3. Bolton 10 p.

Franța - etapa a VII-a

Guingamp - Metz 0-2, Troyes - Lille 0-1, Lyon - Nantes 4-1, Lens - Sochaux 3-0, Montpellier - Rennes 0-0, Bastia - Auxerre 0-1, Lorient - Paris S. G. 1-1;

În clasament: 1. Lens 17 p; 2. Auxerre 17 p; 3. Lyon 16 p.

Italia - etapa a III-a

Juventus - Chievo Verona 3-2, Fiorentina - Atalanta 3-1, Brescia - Lecce 1-1, Bologna - Parma 1-0, Piacenza - Roma 2-0, Verona -Perugia 1-1 (golul gazdelor a fost marcat de Adrian Mutu), Inter - Venezia 2-1, Lazio - Torino 0-0. Întâlnirea Udinese - AC Milan s-a disputat în nocturnă.

În clasament: 1. Juventus 9 p; 2. Inter 7 p; 3. Chievo 6 p.

Divizia D SURPRIZĂ DE PROPORȚII LA SATU NOU

Frontiera Curtici-Gloria Arad 4-0 (2-0)

Jumătate din fosta echipă a Gloriei și antrenorul Gigi Cameniță, adunați acum sub tricoul Frontierei Curtici, au avut marea ambiție de a depăși cât mai clar... Gloria. După un început mai ezitant, gazdele pun stăpânire pe joc și vor deschide scorul în min. 21, prin Moțiu, care urmărește bine o centrare a lui Oiță, 1-0. Nu trec decât patru minute și Strugariu irosește o uriașă șansă de egalare. Când toată lumea aștepta pauza, „un-doi"-ul Oiță-Bârlă îl aduce pe ultimul în poziție de șut și fostul glorist nu iartă, bară-gol, pentru 2-0.

Același scenariu al jocului și după odihnă. În min. 57, centrare Bârlă, cap Maghici, 3-0. Peste trei minute, Strugariu este lovit fără minge de... Crașovschi, în opinia asistentului Axente, chiar dacă gazdele spun că altcineva a lovit și este trimis la vestiare. Un gest inutil la 3-0, vorba vicepreședintelui Frontierei, Ghiță Ban: **„Doar o minte de fotbalist poate face așa ceva..."**

Apoi, campionul ratărilor, Băd, îl ia la țintă pe portarul Pintea, în câteva rânduri. În min. 77, arbitrul Cadar îl iartă pe portarul Cr. Moț de un cartonaș roșu, deși acesta oprise mingea cu mâna la 20 m de poartă, la contraatacul lui Roman. Mare greșeală de arbitraj. Cu zece minute înainte de final, Bilan îl servește pe Moțiu, care nu greșește, 4-0, rezultat final.

Formații: Frontiera Curtici: Cr. Moț-Maghici, Bilan, Juncu, Fâșie, Crașovschi, Bârlă, Oiță, Moțiu, M. Moț, Băd. **Au mai jucat:** Mateaș, Călin, Cotuna și Liga. **Antrenor:** Gigi Cameniță. **Gloria Arad:** Pintea-Pop, Ungur, Maier, Ardelean, Popa, Horga, Rad, Bota, Oros, Strugariu. **Au mai jucat:** Bizău jr., Roman, Socaci. **Antrenor:** Bodnăraș Bizău.

A arbitrat bine, cu excepția fazei din min. 77, Răzvan Cadar - centru; Marius Axente și Emil Arsa - asistenți. **Observator AJF:** Dorin Vătran. **La juniori:** 1-3.

DANIEL SCRIDON

Progresul Pecica - Victoria Nădlac 1-4 (0-2)

Opt minute au fost suficiente pentru stabilirea învingătorului într-un derby zonal fără istoric. Fabian deschide scorul în min. 3 printr-o reluare cu capul a unei lovituri libere executate de Cuedan: 0-1. Același Cuedan duce scorul în min. 8 la 0-2 când trimite o lovitură liberă în colțul scurt al lui Orădan. Nădlacul domină total meciul în fața unei echipe fără ripostă iar în min. 65, Fabian atinge scorul de neprezentare finalizând o pasă perfectă a play makerului Cuedan: 0-3. În min. 76 în urma unei împroșcări reciproce cu noroi Olteanu și Babău sunt trimiși la dușuri. Szuchanski îl faultează pe Bănățan în suprafața de pedeapsă în același minut 76, penalty-ul fiind transformat de Țălan: 1-3. Scorul final este stabilit de Fabian în ultimul minut, care reia în plasă mingea revenită din bara luată la țintă de Kukucska: 1-4.

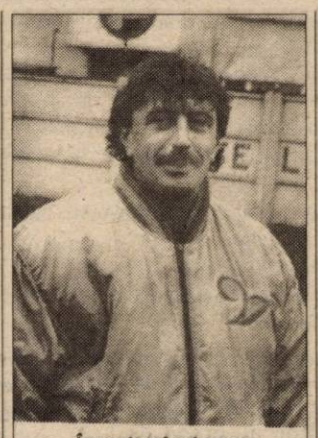

Înregistrând șase înfrângeri în tot atâtea meciuri, antrenorul Progresului Pecica, Mihai Țârlea mai găsește rar un motiv de a zâmbi.

Pecica: Orădan - Sucigan (cpt.), Ozoreanu, Teacă (min. 80 Păiușan), Bărbosu, Bănățan, Olteanu, Chepețan, Țălan, Czank (min. 84 Mihnea), Muraru (min. 46 Barbu). **Antrenor:** Mihai Țârlea.

Nădlac: Baciu - Măcean, Szuchanski, Butunoi, Șule, Iaroș (cpt) (min. 76 Ilea), Fabian, Kukucska, Cuedan, Babău, Peste (min. 90 Fătu). **Antrenor:** Dan Cuedan.

Lecția de arbitraj a fost ținută de Mircea Bondar, Marcel Vida, Leontin Buda. **Observator AJF:** Constantin Sfârlogea.

SORIN CAZAN
Foto: ȘT. MATYAȘ

Păulișana Păuliș-Comera Arad 0-3 (0-1)

Partidă disproporționată sâmbătă, la Păuliș, încheiată cu un scor de „masă verde", oaspeții recuperându-și punctele cedate etapa trecută „la mare luptă" Șiriei. Deschiderea scorului se produce în min.18, când fostul jucător al gazdelor, Ceh, îl deschide perfect pe Sandu, iar urmarea este 0-1. Tot oaspeții sunt la cârma partidei, gazdele fiind prezente în joc până după odihnă, moment în care pregătirea fizică își spune cuvântul. Golul al doilea, marcat în min. 66 este finalul unei acțiuni colective finalizate de Ursoi: 0-2. Scorul întâlnirii îl realizează Balaj în min. 80, care răzbună numeroasele ratări de până atunci: 0-3. Păulișul are șansa golului de onoare în min. 85, dar Beraru nu poate marca nici din penalty în fața unui portar care la Csöngrad l-a avut antrenor pe marele jucător al lui Dinamo Kiev: Serghey Kuznetsov.

Păulișana: Sârbu (cpt) - Nițu, Krafcic, Păcurar, Luchian-Nicoară, Gherga, Beraru, Heuberger (min. 46 Ardelean) - Popa (min. 86 Cherecheș), Orban. **Antrenor:** Nicu Ardelean. **Comera:** Tentiș-Stein, Pocei, Vizitiu-Olariu (min. 78 Burada), Ursoi, Botezatu (min. 66 Mițiți), Ujvari, Balaj (cpt.) (min. 89 Ghimbir)-Sandu (min. 80 Weirer), Ceh. **Antrenor:** Marcel Cean.

Au arbitrat bine: Paul Zau asistat de Emil Cristea și Mircea Gornic. **Observator AJF:** Ionuț Leac.

La juniori: 0-3 f. j.

SORIN CAZAN

Tricoul Roșu Satu Nou - Vulturii Socodor 2-1 (0-0)

Surpriză mare ieri după-amiază la Satu Nou. Formația gazdă a reușit să treacă de o echipă cu pretenții, precum Vulturii Socodor, într-un joc deosebit făcut de Man et comp., în timp ce oaspeții au avut cea mai slabă prestație din actualul campionat.

Combinata Tricoul Roșu - Satu Nou a putut încă din primul minut să treacă în avantaj, însă Man a ratat incredibil de la 6 metri singur cu portarul. În minutul 31, când „vulturii" au mai început să se trezească, Berar a șutat alături față în față doar cu portarul Szabo.

După pauză, în minutul 50 Man a deschis scorul cu un „cap" din 6 metri. Egalarea a survenit în min. 63 pe fondul dominării oaspeților, Nescovici speculând o greșeală a apărării gazdelor.

Când toată lumea părea mulțumită, iar egalul era oarecum echitabil a venit izbânda gazdelor. Era minutul 83 când Ichim a șutat de la 30 de metri, Szell a intervenit pe traiectoria mingii, iar Burian oarecum mascat a fost surprins și mingea a poposit în poartă.

În chiar minutul 90, arbitrul Ciurescu a fluierat finalul meciului fără a acorda măcar două secunde de prelungire.

Tricoul Roșu: Szabo - Revnic, Vasiu, Rus, Kruciai - I Csak, Ichim, Donca, A. Csak (Stana) - Unc- Man.

Vulturii: Burian - Panin, Szell, Moț, Buică (Riviș) - Muj, Nescovici, Berar, Gyengye (Petic) - Brandais, Lazăr.

Au arbitrat satisfăcător: V. Ciurescu - centru, M. Dehelean, M. Jivan - asistenți.

Obsevator A.J.F.: Nicolae Ardelean.

LEO SFÂRA

Universitatea Arad - Romvest Arad 1-0 (0-0)

La Universitatea a devenit un obicei ca formațiile să se ia de la arbitrii, deși există avizier. Ce mai, ca și în Campionatul Județean „Promoție". Meciul a plăcut celor aproximativ 100 de spectatori, fiind unul echilibrat, în care rezultatul de egalitate ar fi fost mai echitabil. Șansa a surâs, însă, formației gazdă. Prima ocazie o are Covaci, însă șutul lui de la 17 m a fost bine respins de Potoreț, min.6. Imediat, Fedor trage inexplicabil în portar din fața porții. Spre finalul primei părți, Zamă și Nădăban încearcă să modifice tabela, însă, în zadar, 0-0.

Repriza secundă a fost parcă mai animată. Unicul gol a fost înscris în minutul 57. Atunci, Lădău prinde un șut puternic de la 30 m printre adversari și 1-0. În minutul 70, la o pasă trimisă neglijent acasă de către Roman, portarul Leric prinde mingea cu mâna, iar centralul Buică acordă lovitură indirectă de la 3 m. Repetată de trei ori, de Nădăban, lovitura nu a reușit să aducă mult așteptata egalare. Cu nouă minute înainte de final, gazdele rămân în zece, portarul Leric fiind eliminat pentru injurii.

Formații - Universitatea: Leric - Roman, Zamă, Ciobu, Lădău, Miheț, Holiartoc, Vuia, Sfârlogea, Ionescu, Covaci. **Au mai jucat**: Andea, Văduva și Raicu. **Antrenor**: Gavrilă Birău.

Romvest: Potoreț - Melnic, Malița, Iancu, Tisza, Roșu, Strecicov, Gligor, Fedor, Nădăban, Stein. **Au mai evoluat**: Moț, Bakoș și Ciornei. **Antrenor**: Francisc Tisza.

Au arbitrat bine: Dumitru Buică - centru, ajutat de Virgil Strengar și Eugen Roșu - asistenți. **Observator AJF:** Cornel Zăhoi.

La juniori: 1-0

ADELA CIOLOCOI

Șoimii Pâncota - Crișul Chișineu Criș 3-0 (1-0)

Victorie meritată a gazdelor, care și-au fructificat astfel avantajul terenului propriu. Scorul este însă puțin exagerat, ținând cont de realitatea din teren. Prima repriză a fost săracă în evenimente. Madoș marchează primul gol în min. 25, din lovitură liberă, la o greșeală a portarului advers care scapă balonul în plasă. Mai notăm în prima parte doar ocaziile lui Gherman (min. 28) și Toderaș (min. 30). După pauză Botău are șansa egalării, Huzdup opunându-se cu succes. În min. 65 O. Dragalina majorează diferența, la o ezitare în lanț a defensivei oaspeților. Tabela este închisă de Toderaș în min. 75, „nouarul" Pâncotei șutând foarte frumos, plasat, de la distanță. Cât despre Crișul, în ciuda înfrângerii, activitatea sportivă și financiară pare totuși să se relanseze treptat, grație sprijinului factorilor locali. Vizitatorii au jucat pe prime - 200.000 lei la victorie și 100.000 lei la egal.

Formații: Șoimii: Huzdup-Rusu, Ardelean, Anghel, Perța, Toderaș, Gherman, Pașca, Madoș, Pistrui, O. Dragalina. Au mai evoluat Mureșan - portar, S. Dragalina și Szabo.

Crișul: Susan-Martin, Ioja, Mihoc, Gagea, Botău, Iancu, C. Lazea, D. Lazea, Balint, Ghiorghiță. Au mai jucat Balaș - portar, Chiș, Bembe și F. Lazea.

Au arbitrat bine: Ovidiu Hațeganu, la centru, Claudiu Tripa și Loredan Bogdan, asistenți. **Observator AJF:** Ioan Șandor.

La juniori: 3-0 prin neprezentare (Crișul a sosit cu întârziere).

ADRIAN HĂRȚĂU

Înfrățirea Iratoșu - Armonia Ineu 5-0 (2-0)

Duminică, ora 17,00, teren „Înfrățirea", gazon bun, timp înnorat, spectatori 50. Au marcat: Arhilie - min. 11, Avram - autogol - min. 37, Toma - min. 48 și 89, Bârsăuan - min. 85.

Înfrățirea: M. Pall - F. Czank, Mezö, Horvath (min. 60 I. Toth), Arhilie, Buș (min. 87 - Luca), Săpungiu (min. 80 - M. Pall), S. Toth (min. 66 - Lovas), Niculesei, Toma, Bârsăuan.

A. Ineu: Ioja - Bun, Zopota (min. 70 - Bociga), Horvat, Bortoș, Avram, Usca, Șurtea, Păcurar (min. 80 - Cândea), Blidar, Blaj (min. 66 - Morar).

Au arbitrat bine: Fl. Dumitru, Tr. Enoiu, și M. Rotaru.

Observator A.J.F.: Emilian Jivan.

La juniori: 6-1.

* După două înfrângeri la limită în etapele precedente revelația campionatului surclasează o echipă care se pare că și-a risipit toată energia în „triumfala" campanie de promovare * Principalii artizani ai victoriei gazdelor au fost din nou „oamenii lui Petrică", Arhilie și Bârsăuan, alături de proaspăt căsătoritul Toma, care și-a revenit mai repede decât se aștepta din starea de „dolce far niente" iminentă momentului * Oapeții și-au dat repede seama de inutilitatea prezenței lor la această partidă, mai ales după ce Avram „își rupe carnetul de fatbalist" marcând un autogol demn de Fotbal la Maxx. * După meci, cel mai păgubit a ieșit primarul Gheorghe Lăcătuș care recompensează fiecare gol marcat de cei din Iratoș cu „muzicuță" de ... 50.000 de lei.

SORIN CAZAN

Rezultatele etapei a VI-a

Universitatea Arad - Romvest 1-0; Păulișana Păuliș - Comera Arad 0-3; Frontiera Curtici - Gloria Arad 4-0; Șoimii Pâncota - Crișul Chișineu Criș 3-0; Șiriana Șiria - Șoimii Lipova 3-0; Înfrățirea Iratoșu - Armonia Ineu 5-0; Progresul Pecica - Victoria Nădlac 1-4; Tricoul Roșu Satu Nou - Vulturii Socodor 2-1.

CLASAMENT

1. Șiria	6	6	0	0	19-5	18	(+9)
2. Curtici	6	5	1	0	23-4	16	(+7)
3. Comera	6	4	1	1	13-4	13	(+4)
4. „U" Arad	6	4	0	2	14-5	12	(+3)
5. Iratoș	6	4	0	2	13-5	12	(+3)
6. Pâncota	6	4	0	2	12-4	12	(+3)
7. Socodor	6	4	0	2	11-7	12	(+3)
8. Romvest	6	3	0	3	9-7	9	(0)
9. Gloria	6	3	0	3	13-13	9	(0)
10. Nădlac	6	3	0	3	9-17	9	(0)
11. Satu Nou	6	2	0	4	6-20	6	(-3)
12. Lipova	6	1	2	3	8-13	5	(-4)
13. A. Ineu	6	1	1	4	11-15	4	(-5)
14. Ch. Criș	6	1	1	4	9-15	4	(-6)
15. P. Pecica	6	0	0	6	4-20	0	(-9)
16. Păuliș	6	0	0	6	1-20	0	(-9)

Etapa următoare (22-23 sptembrie 2001): Șoimii Lipova - Păulișana Păuliș; Comera - Frontiera Curtici; Gloria Arad - Șoimii Pâncota; Crișul Ch. Criș - Universitatea Arad; Victoria Nădlac - Vulturii Socodor; Romvest - Iratoșu; Șiriana Șiria - Tricoul Roșu Satu Nou; Armonia Ineu - Progresul Pecica.

PERFORMERII CSM CONAR AU FOST RECOMPENSAȚI

Șase reprezentanți ai CSM Conar au fost premiați sâmbătă de sponsorul principal al grupării, dl. Dimitrie Cinah, director general al firmei de construcții care patronează clubul arădean. Aceștia sunt Dana Dodean (tenis de masă, argint și bronz la C. European de cadete), Adrian Dodean (tenis de masă, participant la C.E. de juniori), Iulian Raicea (tir, două medalii de bronz la C.E. seniori, argint la Cupa respectiv Super Cupa Mondială), Marius Cenădan (tir, argint la C.E. juniori), Lucia Mihalache (tir-talere, locul 7 la C.E.) și Otilia Bădescu (tenis de masă, trei medalii de aur la Jocurile Francofoniei). A absentat doar ultima, datorită faptului că este angrenată într-o competiție în Ungaria. De asemenea, au fost răsplătiți antrenorii sportivilor: Ștefan Köles - tir-talere, care cu această ocazie și-a anunțat retragerea pe motiv de pensionare, Monica Toth - tir și Valentin Dobai - tenis de masă. Festivitatea de premiere s-a desfășurat la sediul S.C. Conar S.A., în prezența conducerii clubului (președinte Eugen Roman, vicepreședinte Vasile Păltinean) și a unor oficialități dintre care îi menționăm pe domnii Doru Popa - primar, Emanoil Voicu - viceprimar, Sorin Chiricescu - reprezentant al Prefecturii, Ioan Marconi - prodecan al Facultății de Educație Fizică și Sport, Avram Crăciun - senator, Pavel Sârbu - inspector general la I.S.J, Cornel Marian - consilier D.J.T.S. Sumele acordate performerilor au variat între 500.000 lei - Adrian Dodean și 15 milioane lei - Iulian Raicea. După înmânarea plicurilor cu bani și rostirea discursurilor obișnuite, în astfel de întâlniri, invitații au degustat preparatele culinare puse la dispoziție. Ocupantul locului 5 la Jocurile Mondiale Universitare, gimnastul Constantin Covaci va fi premiat după particparea la „naționale" și Campionatele Mondiale.

Iată câteva declarații culese la cald:

Iulian Raicea: „M-a impresionat ceremonia de astăzi. Este semnificativ că atâta lume este de față. Atmosfera e plăcută. Importantă rămâne formarea unui sistem educativ de calitate, bazat pe principii. Nu trebuie să existe sentimentul că se dă ceva, în urma unor performanțe. Anul care urmează vreau să mă lansez și în proba de pistol cu aer comprimat. Statistic vorbind, sunt pe locul 2 în lume, după germanul Schumann".

Lucia Mihalache: „Mă pregătesc pentru Balcaniada de la Belgrad, unde sper să ajung pe podium. Anul acesta voi mai participa la „Memorialul Neamțu" din orașul de pe Bega. Obiectivul principal îl constituie, desigur, Olimpiada din anul 2004".

Marius Cenădan: „Am muncit mult pentru această medalie. La Cupa României din luna octombrie desfășurată la București (aer comprimat), îmi propun o altă realizare."

Adrian Dodean: „Nu mă așteptam la această premiere. Sunt mulțumit și îmi doresc, anul următor, o comportare cât mai bună la „europene".

Dana Dodean: „Am drept obiectiv să devin campioană națională de cadete la simplu, dublu și dublu mixt. Totodată, să confirm la Campionatul European. În 2002, la Moscova, aș putea să îmi întrec rezultatele, întrucât multe jucătoare au trecut la o categorie de vârstă superioară."

ADRIAN HĂRȚĂU
ADELA CIOLOCOI
Foto: **ȘT. MATYAȘ**

„CENTURA ARADULUI" - UN REGAL PUGILISTIC DE TRADIȚIE

Sfârșitul săptămânii trecute a adus iubitorilor sportului cu mănuși ocazia de a asista la un regal pugilistic de tradiție. Este vorba de a 23-a ediție a „Centurii Aradului" la Box, competiție organizată de „Silva Lazăr" Motorul Arad, cu sprijinul Consiliului Județean și al DJTS Arad (parțial).

Din păcate, boxerii de la Kikinda (Serbia) nu au mai onorat invitația arădenilor, datorită evenimentelor din SUA. Nici chinezii n-au ajuns în orașul nostru, datorită onor Federației. Cu toate acestea, pugiliștii prezenți au dat totul din ei pentru reușita galei. Dacă vineri după-amiază, gala a fost oficial amânată, fiind zi de doliu național, sâmbătă, pe ringul acoperit din cartierul Aradul Nou, peste 200 de pasionați ai „nobilei arte" au ținut să asiste la gala finală.

Din cele 14 „centuri" puse în joc, 8 au revenit arădenilor. Dar, iată rezultatele tehnice ale finalelor:

Copii (3x1,5 minute)

Cat. 36 kg: Flavius Bia (Astra) b. p. Sebastian Bona (UM Timișoara)

Cat. 36 kg: Bogdan Farkaș (Motorul) b.p.Adrian Cozi (Oradea)

Cat. 40 kg: Flavius Grigoraș (Motorul) b. p. Adi Coc (Câmpia Turzii)

Cat. 42 kg: Ioan Menssanjin (Box Club Arad) b. p. Casian Datcu (Astra)

Cadeți (3x2 minute)

Cat. 44 kg: Ciprian Suceavă (Tg. Mureș) b. ab III Andrei Grigore (Motorul)

Cat. 48 kg: Gheorghe Brădean (Astra) b. ab I Adrian Costea (Tg. Mureș)

Cat. 48 kg: Alex. Grancea (Box Club Arad) b.p. Ovidiu Blider (Astra)

Cat. 51 kg: Teodor Tare (Motorul) b. p. Laszlo Katko (Box Club Arad) - **cel mai spectaculos meci al galei.**

Seniori (4x2 minute)

Cat. 51 kg: Adrian Luca (Târgoviște) b. ab III Sorin Moldovan (Câmpia Turzii)

Cat. 54 kg: Viorel Olteanu (Turda) b. p. Andrei Buda (Box Club Arad)

Cat. 63,5 kg: Dan Nichici (CSM Timișaora) b. p. Lazăr Roman (Motorul)

Cat. 71 kg: Ionel Dărău (Motorul() b. ab. III Cătălin Ganciu (Constructorul Slatina).

Cat. 71 kg: Claudiu Florea (Crișul Oradea) b. p. Marius Pârvu (Târgoviște)

Cat. 81 kg: Istvan Varga (Tg. Mureș) b. p. Florin Badynka (Motorul)

Conducerea A. S. Silva Lazăr Motorul (patron Nicu Lazăr, președinte Adrian Buș, vicepreședinți Florin Mang și Victor Mihali), împreună cu antrenorii Florin Barna și Dionisie Szekely mulțumește tuturor prietenilor care au sprijinit această a 23-a ediție a „Centurii Aradului".

Au fost și sponsori, fără de care nimic nu ar fi putut avea loc.

Mulțumiri pentru: **Petrom Nădlac, P. A. B. România, Restaurant Corona, Queen Matinal, M. G. A., Arbema, S.C. „Belsirim", Hotel Ardealul, Bar Bis Boy, S. C. Domplex, S. C. Verbiță, S. C. Sanex-Lanțul; Metal-Com, R.B. Prod, Gospodăria Comunală, S. C. Rival, G. I. Motor, Lumex, S. C. Andreucă.**

Să nu-i uităm nici pe arbitrii: Milică Ene - delegat general (București), Costică Bujor, Petru Cioca, Cornel Bota, Andrei Coman, Ștefan Arva (toți Arad), Ion Șerban (Câmpia Turzii) și Silviu Mureșan (Zalău). A vegheat pe tot parcursul galei și medicul Ștefan Sentici.

Câștigătorii „Centruii Aradului" au primit medalii, plachete și diplome, iar toți antrenorii prezenți la Arad au primit cadouri din partea organizatorilor.

Una peste alta, a 23-a ediție a „Centurii Aradului" a fost o reușită. Tradiția obligă ca și la anul să se întâmple la fel.

În final, să vorbim și despre o „bilă neagră". Una a DJTS-ului arădean, care, deși a promis sprijin, nu s-a ținut de cuvânt. Transportul și cazarea delegatului general, ce trebuia plătită de DJTS Arad a fost suportată până la urmă tot de A. S. „Silva Lazăr" Motorul. Și-atunci, să nu-ți pui întrebarea: **De ce, DJTS Arad printre organizatori?**

DANIEL SCRIDON

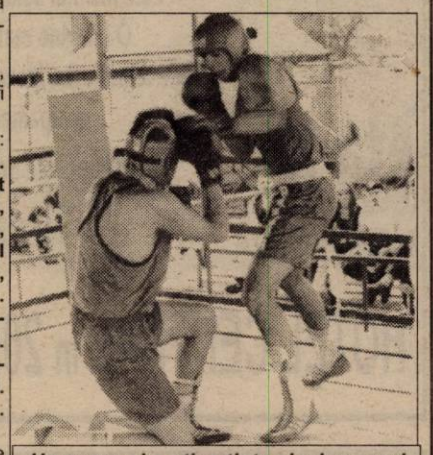

Un pumn și-a atins ținta și adversarul e îngenuncheat.
Foto: **ONORIU FELEA**

TENIS

MAXIME ȘI MINIME LA GELSOR OPEN ROMÂNIA

* Cel mai tânăr jucător al turneului a fost Jose Acasuso (Argentina) - 18 ani, iar cel mai vârstinic Marc Kevin Goellner (Germania) - 30 ani * Dintre participanți, recordul de bani câștigați în 2001 îl deține Albert Portas (Spania) - 743.754 dolari, urmat de Andrei Pavel, cu 710.684 dolari. * În schimb, Dinu Pescariu nu a câștigat nici un dolar în acest an * Cele mai multe titluri: Felix Mantilla (Spania) - 8 * Printre spectatori s-au numărat Gică Hagi și Nicolae Văcăroiu * S-au utilizat 10 tone de zgură și mingi Penn * Semifinaliștii au încasat 18.400 dolari plus 15 puncte ATP, finaliștii 31.000 dolari și 24 puncte, iar câștigătorul 54.000 dolari plus 35 de puncte. * Tenismanii au fost cazați la hotelul „Best Western".

* În finala de ieri: Younes El Aynaoui (Maroc) - Albert Montanes (Spania) 7-6; 7-6.

PAM

Baschet feminin

Comportare lamentabilă a României la „europenele" de senioare

În Franța a început C.E. de baschet feminin pentru senioare, competiție la care participă și reprezentativa României. Din păcate veștile de la Orleans nu sunt deloc bune, elevele pregătite de George Mandache comportându-se lamentabil în primele meciuri.

La debut, naționala țării gazdă, Franța a spulberat echipa noastră, cu 92-51. Speram la mai bine în confruntarea cu Polonia. Și a fost ceva mai bine. Am pierdut doar la 21 de puncte diferență, scor 55-76, preluând „lanterna" grupei A.

Rezultatele din primele două etape

Grupa A

Iugoslavia - Ucraina 83-62; Spania - Polonia 78-68; **România - Franța 52-91;** Ucraina - Spania 65-93; **Polonia - România 76-55;** Franța - Iugoslavia 88-67.

Grupa B

Cehia - Slovacia 70-85; Grecia - Lituania 75-78; Ungaria - Rusia 65-61; Lituania - Cehia 82-80; Slovacia - Ungaria 56-61; Rusia - Grecia 80 - 35.

* * *

Ieri, în al treilea meci disputat la C.E. din Franța, o nouă înfrângere pentru națională noastră: Spania - România 83-61.

DANIEL SCRIDON

Formula 1

Victorie în premieră pentru Montoya

Ieri pe cel mai rapid circuit din Formula 1, cel de la Monza, columbianul Juan Pablo Montoya a câștigat în premieră o cursă. Profitând de relaxarea pilotului german Michael Schumacher, care are asigurat titlul de campion încă de acum o lună precum și de abandonurile premature ale celor doi ehipieri ai teamului Mc Laren, Montoya a reușit o frumoasă victorie, confirmând pole position-ul - de sâmbătă. Astfel lupta pentru locurile secunde ale clasamentelor rămâne deschisă până la sfârșitul sezonului.

Clasamentul MP al Italiei: 1. Juan Pablo Montoya (Williams BMW); 2. Rubens Barrichello (Ferrari); 3. Ralf Schumacher (Williams BMW); 4. Michael Schumacher (Ferrari); 5. Pedro De La Rosa (Jaguar); 6. Jaques Villeneuve (BAR Honda).

Clasament general piloți: 1. Michael Schumacher (Ger.) 107 p; 2. David Coulthard (Sco) 57 p; 3. Rubens Barrichello (Bra) 54 p.

Clasament general constructori: 1. Ferrari 161 p; 2. Mc Laren Mercedes 81 p; 3. Williams BMW 73 p.

C. MNERIE

ON CLINIC LTD
CENTRU MEDICAL INTERNATIONAL

Rezolvarea sigură a problemelor de
DINAMICĂ SEXUALĂ MASCULINĂ
prin intermediul Clinicilor ON
in Timișoara

O viață sexuală completă !

O viață sexuală completă este o cheie importantă pentru funcționare sănătoasă sub toate aspectele vieții, mai ales în relația dintr-un cuplu.
Dacă există o problemă, este mai bine să te ocupi de ea imediat și să nu o ignori.

Îmbunătățirea vieții sexuale

La Clinicile ON există o singură specialitate: Îmbunătățirea vieții sexuale, fapt pe care îl realizăm în mod excelent și profesionist.
Dacă aveți impresia că frecvența relațiilor sexuale ale dvs. și ale partenerei dv. nu vă satisface sau nu o satisface, dacă vă deranjează unul din fenomenele cunoscute fiecărui bărbat: ejaculare precoce, erecție slabă, sau impotență în orice stadiu, acesta este momentul să vă adresați CLINICILOR ON și să vă rezolvați problema.

- Camere de așteptare private și asigurarea discreției pacientului este garantată.

Timisoara : 056-434888
Bucuresti : 01-311.19.29
Baia Mare : 062-433.303
Iasi : 032-113.022
(2059574)

COPIATOARE ■ CALCULATOARE ■ FAXURI ■ VIDEOPROIECTOARE

TOSHIBA

DE LA REAL Digital ROAD SHOW LA DIGITAL.

TOSHIBA ROAD SHOW
Cele mai noi soluții digitale pentru biroul dvs.
O imagine reală despre lumea digitală,
unde tehnologia, inovația și performanța fac excelența
echipamentelor de la Toshiba
Toate aceste doar prin eta-2u ARAD.

PREȚURI SPECIALE PE DURATA EVENIMENTULUI TOSHIBA

eta-2u computer
Authorized Dealer

Va asteptam la:

HOTEL CENTRAL in 20.09.2001 incepind cu orele: 9:00

nume: JUNKERS
renume: BOSCH

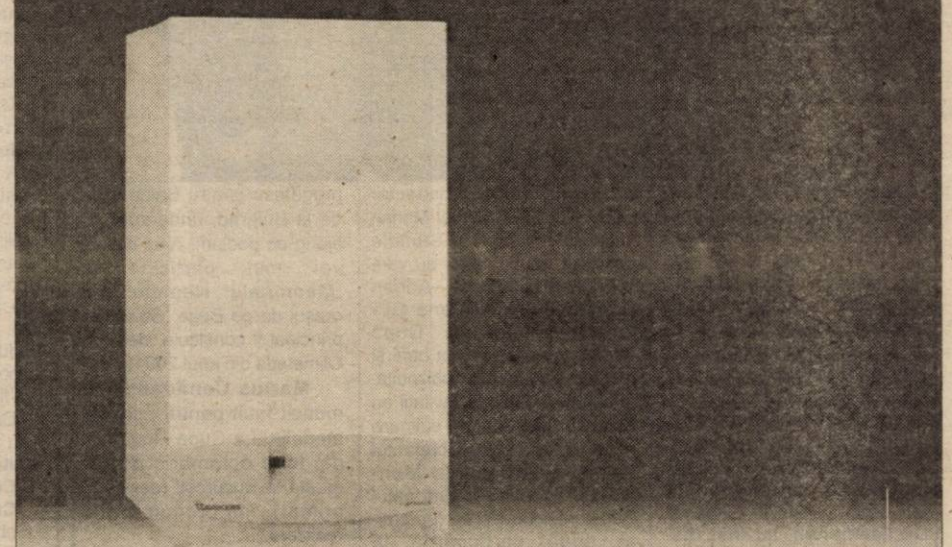

JUNKERS, cea mai importantă marcă a concernului BOSCH în domeniul centralelor termice, se lansează acum și în România.

Vino la magazinul s.c. INSTAL IMPEX s.r.l.
din Strada Andrei Șaguna în perioada 18-19 septembrie 2001.
Aici vei descoperi noile centrale termice Junkers și ți se va răspunde
La orice întrebare legată de acestea.

În plus beneficiezi de condiții avantajoase la cumpărare.

INSTAL IMPEX S.R.L.
Strada Andrei Șaguna

JUNKERS
Grupul Bosch

(2059558)

SC AGRIROM SRL
cu sediul în Arad, Str. V. Milea nr. 44

Cumpără

Semințe de floarea soarelui
- calitate STAS 11/4
- plata la livrare
- preț 4.800 lei/kg + TVA
- recepția în bazele S.C."CEREALCOM" din Arad, Sântana, Pecica, Vinga

Informații la telefon 057 / 250 880
094.784.440

(C.A.)

SC ROMFILM SRL ARAD
Firmă cu capital integral britanic
Producătorul foliei termocontractibile
ANGAJEAZĂ contabil sau economist
Cerințe:
- experiență în contabilitatea de producție
- carnet de conducere
- cunoștințe bune de operare Excel și Word
- nefumător

Avantaje
experiență în documentație de import export

SE OFERĂ SALARIU ATRACTIV.
Cererile se pot depune la sediul firmei din str. N. Lenau, nr. 17, et. II, sau prin tel/fax 288510/278400 până în data de 20.09.2001.
(5927400)

RADIATOARE
VOGEL & NOOT
CELE MAI MICI PREȚURI
CĂUTĂM
distribuitori (C.A.)
TEL./FAX:
057-259.213; 266.239

Regina Magiei Albe VALENTINA
nepoata și ucenica celei mai puternice vrăjitoare din România, Mama Spania

Valentina a fost televizată împreună cu mama Spania și cu parapsihologul Ion Țugui la Tele 7 ABC și a fost declarată public clarvăzătoare profesionistă și o tămăduitoare cu puteri paranormale, care poate desface orice farmec.

Prin clarviziunea pe care o deține, poate preciza dacă există farmece făcute asupra persoanei care merge la ea: dacă sunt legate cununiile, dacă are argintul viu, vindecă de impotență, epilepsie, beție, împreunează pe cei despărțiți; aduce sporul în afaceri

REZULTATE GARANTATE!

Narcisa Barlan din Oradea. Pe această cale aduc mii de mulțumiri clarvăzătoarei Valentina pentru binele și bucuria care mi-a adus-o în casă. Prin descântecele sale, de la prima ședință m-a vindecat de o boală grea de piele.

Alexandra din Arad mulțumește tămăduitoarei Valentina căci i-a lecuit băiețelul în vârstă de cinci ani de sperietură.

Stoica Daniel din Deva. Mulțumesc doamnei Valentina pentru că mi-a adus soția acasă după o despărțire de trei ani. Apelați la această doamnă, căci într-adevăr vă poate ajuta.

Anonim. Îmi fac viața publică la ziar în speranța că voi putea îndruma și alte persoane să meargă la această minunată doamnă Valentina, pentru a putea depăși situațiile dificile prin care trece omul în viață. Timp de șapte ani am umblat pe la medici, în țară pentru boala pe care o purtam, fără a ști ce diagnostic am. Rezultatele întârziau să apară. Într-o zi am văzut-o pe doamna Valentina la televizor și mi-am spus: Hai să mai încerc o ultimă soluție, căci altceva nu mi-a mai rămas de făcut. Încă de la prima ședință rezultatele au fost remarcabile. Mi-a scos argintul viu, ceea ci nici un medic sau preot nu a reușit. De aceea îi doresc multă sănătate și putere să mai ajute și alți oameni necăjiți.

Nicu din Caransebeș. Mulțumesc cu lacrimi în ochi doamnei Valentina, căci m-a lecuit de epilepsie. Să aveți sănătate și putere de muncă.

Telefoane 090.450.067 și 090.469.218.

COMMERCIAL UNION,

parte a grupului CGNU - numărul 1 pe piaţa britanică de asigurări, este prezentă în peste 50 de ţări din 5 continente. Ai acum posibilitatea de a te alătura unei echipe internaţionale de specialişti în funcţiile de:

Unit Manager (REF: UM01)
Agent de Asigurări (REF: AG02)

Eşti o persoană sociabilă şi organizată?
Ai spirit de întreprinzător?
Vrei să câştigi bine?

Dacă ţi se potriveşte descrierea anterioară şi vrei să începi o carieră de succes în domeniul financiar, trimite CV-ul la numărul de fax: 057/214.700, sau la adresa Str. Gh. Lazăr nr. 21, Arad, nu mai târziu de 24 Septembrie 2001 – menţionând poziţia pentru care optezi.

COMMERCIAL UNION
Asigurări de Viaţă

*Se asigură gratuit pregătire de specialitate. (C.A.)

TIPĂRITURI PENTRU ŞCOLI

TIPĂREŞTE LA COMANDĂ:

- carnete de elev - cls.I-XII
- cataloage - cls. I-XII
- legitimaţii
- registre intrare-ieşire
- foi matricole
- condice de prezenţă
- diplome
- carnetele inscripţionate
- repertoare
- coli cu antet
- caiete tematice
- reviste şcolare
- ziare
- hărţi
- diferite materiale didactice
- calendare pentru 2002

Tipografia MEDIAGRAF

✸ Pentru aceste tipărituri acordăm regim de urgenţă pentru executarea la data stabilită.

✸ Pentru şcolile care comandă tipărituri cu un tiraj mare

ACORDĂM reduceri de preţ.

RUGĂM PE CEI INTERESAŢI, conducerile şcolilor din municipiul şi judeţul Arad să ne contacteze la telefonul 250.902 sau 250.920 în vederea lansării comenzilor.

Nu uitaţi

S.C. MEDIAGRAF S.A.
se află în ARAD, str. Feleacului
(lângă Complexul comercial Jackson). (G)

S.C. BAT ARAD S.A.

cu sediul în Arad, str. Poetului nr. 131/a

VINDE pe bază de comandă fermă următoarele tipuri de combustibili:

- C.L.U. (combustibil lichid uşor)
- Păcură

Pentru informaţii vă rugăm să apelaţi la telefoanele 092.211.174 şi 092.251.580. (2204898)

COMPUTER FORCE ARAD
-Blv. Revoluţiei Nr. 101
(In incinta dispecerat "GETAX")
-ORAR: Luni-Vineri 9-17
Sambata 9-13
tel. 057-280.785
Timisoara 056-191.334

OFERTA PROMOTIONALA !
PC AMD DURON 750 MHz
-128 Mb SDRAM PC 133
-15 Gb MAXTOR UDMA100
-CD ROM 52x+SB+BOXE
-Monitor 15"digital OSD
-GVGA ECHIVALENT RIVA TNT2
-Placa de retea
PRET : 397 $
GARANTIE 3 ANI
Imprimanta COLOR CANON BJC 1000 PRET 55 $

CALCULATOARE IMPRIMANTE ACCESORII
▶*preturile nu contin TVA
▶3 ani garantie
▶6 ani experienta
▶GRATUIT ! livrare si instalare la domiciliu

Vrei să-ţi cumperi o maşină, un apartament dar NU AI BANI ?

IMPRUMUTURI

S.C. PRO - DOMUS S.A. BRANTUL GHEORGHE

Pentru bunuri de folosinţă îndelungată (imobil, autoturism, etc)
- pe 3 ani, comision 10% pe an
- pe 10 ani, comision 4% pe an (C.A.)

Informaţii tel.: 057 / 254 399
Arad, str. I.C. Brătianu (fostă 30 Decembrie) nr. 11

dialog Distribuitor Autorizat

o 9 lună... ...o 9 ofertă:

Telefoane începând de la numai 9$*!

...iar dacă te conectezi în perioada 15.IX -15.XI vei beneficia de câte 30 de minute gratuite lunar ** în primele 3 luni la abonamentele Dialog Inedit, Dialog Practic, Dialog 60, Dialog 160, Dialog 300, Dialog 600 si Dialog 1000.

Vino ACUM !!!

* TVA inclus
** Pentru Dialog Inedit si Dialog Practic minutele gratuite sunt in retea, pentru abonamentele cu minute incluse minutele gratuite pot fi utilizate in orice retea

GSM CENTER

Piata A. Iancu
telefon: 211800
mob.: 094.565707

Piata Garii
telefon: 254745
mob.: 094.511800

ZILELE CARE CONTEAZĂ

SKOL LE PREMIAZĂ

De data asta, uită-te pe capac şi poţi câştiga

10 AUTOMOBILE HYUNDAI ACCENT 1.3L

10 PETRECERI LATINO

UN MILIARD de lei

Formează din cifrele inscripţionate pe capacele de bere Skol o **dată importantă** din viaţa ta (**ziua şi luna**)! Trimite cele două capace la **CP 10, OP 10** Bucureşti împreună cu răspunsul la întrebarea "Ce reprezintă această dată pentru tine?" Uită-te la **Pro TV**, de la ora 20:00, la emisiunea **"Vineri seara ne distrăm cu Florin Călinescu"** şi vezi limpede ce premiu iei. Săptămânal poţi câştiga prin tragere la sorţi, un automobil HYUNDAI ACCENT 1.3L sau o petrecere latino, organizată special pentru tine. În plus, Skol îţi mai dă o şansă: la tragerea la sorţi a marelui premiu de UN MILIARD de lei, din data de 23.11.2001, participă şi plicurile necâştigătoare la extragerile săptămânale.
Participă şi tu! Mai multe plicuri, mai multe şanse de câştig!
Info-line: 01/205.50.99 (luni-vineri, 9.00-17.00)

SKOL BEER
E limpede că-i bună!

HOTEL ASTORIA
VINDE:
▸tâmplărie aluminiu rezultată din dezafectare restaurant
▸televizoare color.
(C.A.)
Informatii camera 212.

VÂNZĂRI APARTAMENTE O CAMERĂ

Vând apartament cu o cameră, Splaiul Praporgescu, bl. 9b, 14.000 DM. Telefon 094 566 838.

Vând garsonieră cf. I, zonă centrală. Telefon 098 621 400. (23587)

Vând urgent garsonieră confort III, bl. A-10/1, ap. 5, Vlaicu-Fortuna, mobilată sau nemobilată, frigider, satelit, ceas contorizat, 3800 DM. (23992)

Vând garsonieră confort III, str. Roșiori, etaj III, mobilată, faianțată, satelit. Telefon 271005, seara. (23787)

Vând garsonieră cf. I, Miorița. Telefon 093 382 496. (24006)

VÂNZĂRI APARTAMENTE DOUĂ CAMERE

Vând urgent apartament 2 camere, zona Intim. Telefon 277369; 093.169.998. (23322)

Vând apartament 2 camere, et. III, parchet, faianță, gresie, lambriuri, Piața Spitalului. Telefon 237037. (23652)

Vând apartament 2 camere, amenajat, str. A. Mureșanu, preț 30.000 DM, negociabil. Telefon 094.557.916; 270176. (23658)

Vând (sau schimb cu casă Macea) apartament 2 camere, zona Fortuna, îmbunătățit, preț negociabil. Relații telefon 216050 sau 091 808 374. (23724)

Vând apartament cu 2 camere, zona Grădiște. Telefon 285388, 221251. (23916)

Vând apartament 2 camere, et. III, Piața Romană. Telefon 288533. (23909)

Vând apartament zona Podgoria, 2 camere, cu îmbunătățiri, et. IV, preț 21.000 DM negociabil. Telefon 090.453.305 sau 230762, după ora 20. (23945)

Vând apartament 2 camere, decomandate, parter, oraș Ineu, str. Republicii bl. 24. Informații telefon 511722, orele 8-15; 310762, orele 17-21. (23972)

Vând apartament 2 camere, Piața Soarelui. Telefon 265741 sau 092.739.886. (23999)

Vând apartament 2 camere, Piața Spitalului, 19.000 DM. Telefon 273996, 095.535.014. (23547)

Vând apartament 2 camere, Podgoria, parter, contorizat. Telefon 237398. (22708)

Vând apartament 2 camere decomandat, îmbunătățit, balcon închis, zona Gării, etaj IV, preț 19.500 DM negociabil. Telefon 254060; 095.859.151. (23825)

Vând apartament 2 camere, semidecomandat, Polivalentă, bl. 26, et. II, 23.000 DM. Telefon 278077, 092 708 823. (23997)

Vând apartament 2 camere, bucătărie, baie și 2 boxe, în centru, cu Legea 112, gaz, telefon, satelit, gresiat și faianțat, încălzire pe gaz, preț 26.000 DM, negociabil. Telefon 211984. (23988)

VÂNZĂRI APARTAMENTE TREI CAMERE

Vând 3 camere Romanilor, mici îmbunătățiri, 16.000 DM. Telefon 270856. (23389)

Vând apartament central 3 camere, 200 mp. Telefon 253132, 094.578.744. (23416)

Ocazie! Vând apartament la casă, un singur vecin, trei camere, bucătărie, baie, fântână în curte, în Radna la șosea DN7, preț numai 7800 DM. Telefon 091.255.144. (23979)

Vând apartament ultracentral, trei camere, baie, bucătărie, antreu, debara, pivniță. Telefon 093.237.167. (23865)

Vând apartament 3 camere, Bd. Revoluției 10, et. I, 2 băi, 110 mp. Telefon 212372. (22624)

Vând urgent și acceptabil apartament 3 camere, ultracentral, tot confortul posibil. Telefon 250857, după ora 18. (23989)

VÂNZĂRI APARTAMENTE PATRU CAMERE

Vând 4 camere, Micălaca, et. III, 19.900 DM. Telefon 253364. (23389)

VÂNZĂRI CASE

Vând casă SÂNMARTIN nr. 242 cu grădină mare. Telefon 536819. (23479)

Vând 2 case, aceeași curte, grădină mare, Pârneava. Telefon 094.555.452. (23336)

Vând casă din cărămidă locată pe colț, zona Bujac, preț 18.000 DM negociabil. Telefon 276619 sau 095.529.503. (23413)

Vând 2 case cu 4 și 3 camere, teren 680 mp, preț 38.000 DM, negociabil, str. Rozelor 63, Grădiște. Telefon 259704, 092 976 776. (23486)

Vând casă, comuna Sântana, str. Oituz nr. 15. Informații telefon 057-462412, 059-164553. (23575)

Vând casă nouă cu posibilitatea de a vă efectua finisări interioare, după dorință. Telefon 094.297.628. (23686)

Vând casă în Semlac la șosea, bine întreținută, 3 camere, bucătărie, baie, coridor închis, 2 bucătării de vară, anexe noi din cărămidă, fântână forată, trifazic. Telefon 057 - 534299. (23726)

Vând casă 5 camere, str. Dorobanților, nr. 67, vizibilă după ora 16. Telefon 253661. (23778)

Vând casă str. Colonistilor nr. 88, Aradul Nou. Telefon 095.650.090; 286225. (23690)

Vând casă cu 8 camere, băi, anexe, ateliere lăcătușerie-tâmplărie, garaj și cocini pentru animale, posibilități privatizare, satelit, gaz și apă proprie de la rețea. Telefon 413134. (23867)

Vând vilă mare, nouă, Calea Radnei. Telefon 094 540 216. (23685)

Vând casă cu grădină localitatea Macea, preț acceptabil. Informații telefon 536360. (23926)

Vând casă 2 corpuri, baie, anexe, grădină, în comuna Covăsînț. Telefon 385325; 095.838.628. (23982)

Vând casă mare în Vladimirescu sau schimb cu apartament sau casă mai mică plus diferență tot în Vladimirescu, preț informativ 45.000 DM. Informații Vladimirescu str. Horia nr. 24. Telefon 514601. (23932)

Ocazie! Vând urgent casă mare cu grădină 1440 mp, apă, gaz, toate condițiile, Sînicolaul Mic. Telefon 094.773.759, 266519. (23924)

Vând sau schimb casă tip vilă în Aradul Nou, la șosea, cu Timișoara, dotată cu scară interioară și toate utilitățile. Telefon 057-287996. (23786)

Vând casă, Vlaicu, renovată integral, 44.000 DM. Telefon 270856. (23389)

Vând casă 512 mp, zona industrială (Pădurii). Telefon 246527, 282782. (23365)

Vând vilă nouă, în Subcetate, la cheie, cu mobilier sau fără, tot confortul, piscină, 2 garaje, pivniță, preț 75.000 $ negociabil. Telefon 093.124.060; 093.124.053. (23864)

Redacția „ADEVĂRUL"
VINDE HÂRTIE
tăiată la format A 3 și A 4.
Pentru comenzi mari putem asigura orice alt format.
Informații la sediul redacției (B-dul Revoluției nr. 81), sau la telefon 280904 și 250902.

Vând casă Șofronea, grădină, apă, gaz și în rate. Telefon 234280; 514100. (23620)

Vând casă, grădină + teren arabil, posibil 2 rate, Semlac. Telefon 057-222932. (23996)

VÂNZĂRI SPAȚII

Vând spațiu comercial ultracentral, str, Mihai Eminescu, nr. 12, 108 mp, neamenajat, cu toate autorizațiile obținute pentru amenajare, 27.000 $. Telefon 092.344.705. (23462)

Vând sau închiriez spațiu comercial central, suprafața 90 mp. Telefon 092.360.638; 094.907.469. (23760)

Vând avantajos spațiu comercial sau producție, 540 mp, parter bloc Șiria. Telefon 094.545.778. (23914)

VÂNZĂRI TERENURI

Vând teren zonă deal, localitatea Șiria, 4.000 mp cu construcție cabană și creșterea animalelor. Telefon 531315. (23767)

Vând urgent loc de casă 500 mp, zona Subcetate. Telefon 057-285192. (23944)

Vând teren intravilan, în localitatea Vărădia de Mureș, excelent pentru privatizare. Telefon 093 382 496. (24006)

VÂNZĂRI AUTO

Vând RENAULT SCENIC 4x4 nou și RENAULT LAGUNA 1995, ambele benzină, înmatriculate persoană fizică. Telefon 092.237.792. (22369)

Vând MOTOARE DIESEL (Turbo) EUROPENE, garanție, act vamal, cutie viteze (5), accesorii. Telefon 093.570.094. (22341)

Aveți drum în țară și a-ți rămas în pană de cauciucuri? În LIPOVA, găsiți ANVELOPA de care aveți nevoie, LA CELE MAI MICI PREȚURI, cu garanție. Telefon 057-563027. (23155)

Vând Alfa Romeo 33 înmatriculată. Informații telefon 093 950 247. (23517)

Vând Fiat Croma benzină, 1987, cu multe piese. Telefon 098.621.400. (23587)

Vând Dacia 1310, an 1999, preț negociabil. Telefon 261016. (23856)

Vând ARO 10, an 1986, stare bună, CIV + numere noi. Telefon 094.162.670, Pecica. (23857)

Vând combină recoltat porumb știuleți și tractor V445. Telefon 286225; 095.650.090. (23690)

Vând motoare Diesel: Transporter, Golf, Ford, Peugeot, Mazda, Toyota; benzină: Golf, Passat, Ford, Polo, etc, piese schimb. Telefon 466530, 095 690 555. (23477)

Vând urgent BMW Sport, înmatriculat, 1.000 DM, negociabil. Telefon 092 940 703. (8438203)

Vând Dacia 1310 TLX Ungaria, 1988, 5 viteze, motor nerulat. Telefon 057-520425 seara. (8438201)

Vând motocicletă MZ, modificat tip (Harlei). Telefon 462511. (23987)

Vând tractor U-650, remorcă 7 tone și plug. Telefon 095.878.473. (7931184)

Vând ARO 244 Diesel, an fabricație 1999, roșu metalizat. Telefon 462029. (7931186)

Vând camionetă Mercedes 207D, înmatriculat, preț 4500 DM și autoturism Audi 5000 CS, neînmatriculat. Telefon 531815. (23847)

Vând Dacia papuc, acoperiș aluminiu, preț negociabil. Telefon 246527, 271208. (23548)

Vând la preț avantajos combine pentru păioase și porumb boabe: CLAAS, INTERNAȚIONAL, NEW HOLAND, pluguri reversibile de la 1-5 brazde, semănătoare păioase de 3 și 4 m, semănătoare porumb, presă balotat, MIG pentru îngrășăminte. Telefon 094.505.494. (22527)

Vând (schimb) Lancia Thema TD, înmatriculată. Telefon 262447 sau 094.849.390. (23771)

Vând VW Golf II turbo Diesel, recent adus, numere valabile 2 ani, Germania. Telefon 094 518 310. (24020)

VÂNZĂRI ELECTRO

Vând: CONGELATOARE, COMBINE FRIGORIFICE, TV COLOR, MAȘINĂ SPĂLAT AUTOMATĂ, prețuri avantajoase, garanție, postgaranție. Telefon 259001. (23193)

Vând MAȘINĂ SPĂLAT AUTOMATĂ, TV COLOR, COMBINE FRIGORIFICE, prețuri avantajoase, garanție, postgaranție. Telefon 278500. (23193)

Vând TV COLOR, CONGELATOARE, COMBINE FRIGORIFICE, MAȘINĂ SPĂLAT, prețuri avantajoase, garanție, postgaranție. Telefon 284000. (23193)

Vând VIDEO, TV COLOR, MAȘINĂ SPĂLAT AUTOMATĂ, COMBINE FRIGORIFICE, CONGELATOARE, garanție. Telefon 275681. (23193)

Vând CASE MARCAT FISCALE și CÂNTARE ELECTRONICE, omologate. Telefon 282829; 272727. (f. 2059562)

Vând MAȘINĂ de SPĂLAT AUTOMATĂ, import Germania, cu garanție; prețuri avantajoase ! Telefon 259339; 094.706.321. (22699)

Vând foarte ieftin și bun FRIGIDERE, CONGELATOARE, LADĂ FRIGORIFICĂ, COMBINĂ FRIGORIFICĂ, VITRINĂ FRIGORIFICĂ, ofer garanție. Telefon 259339, 094.706.321. (22699)

Vând TELEVIZOARE COLOR import GERMANIA, modele noi, prețuri mici. Oferim GARANȚIE. Telefon 259339; 094706.321. Telefon 259339; 094.706.321. (22699)

Locuiți în afara Aradului? Chiar lângă dv. în LIPOVA, găsiți MAȘINI DE SPĂLAT, FRIGORIFICE, TELEVIZOARE COLOR, VIDEO, la prețuri foarte mici, toate cu garanție. Telefon 057-563027. (23155)

Vând televizor color, mașină spălat automată, cuptor microunde, Pentium II, videorecorder. Telefon 284604. (23070)

Vând televizor color mic 37-51 cm. Telefon 281560. (23598)

Vând televizor color stereo, 66 cm. Telefon 281560. (23598)

Vând mașini spălat automate, combine frigorifice, televizoare color. Telefon 251392. (23599)

Vând urgent și foarte convenabil imprimantă și scaner Canon, noi, în garanție. Telefon 096.358.908. (23874)

Vând calculator Pentium nou, 766MHz, 256RAM, HDD40G, 48XCDROM, modem, sunet, 17", 529$. Telefon 094 552 086. (23596)

Vând duron 800 MHz, nou, 256RAM, HDD40G, 48XCD ROM, modem, rețea, sunet, 64 video, 17", 480 $. Telefon 094.552.086. (23597)

Vând televizoare color, diferite diagonale, Phillips, Grundig, telecomandă. Telefon 264004. (23967)

Vând diferite telecomenzi pentru televizor (185.000 lei), video, satelit; componente electronice. Telefon 092 368 868, 095 794 894; www.telecomanda.ro. (mp)

Vindem TELEVIZOARE COLOR, garanție 6 luni, preț 2.000.000-3.000.000 lei. Telefon 244904, orele 9-17. (21656)

Vând TV 37-67, mașini automate, răcitoare, combine, congelatoare și lăzi frig. Zilnic 9-19 telefon 274600, 19-23 241355. (24026)

VÂNZĂRI DIVERSE

Vând mobilă dormitor. Telefon 092 709 493. (24016)

Vând termoteca Ariston și Bereta, sigilate. Telefon 092 301 798. (23518)

Vând PLASĂ GARD zincată toate dimensiunile, 19.000 lei/kg; TABLĂ DECAPATĂ de la 0,4 mm la 2 mm; CUIE, 14.000 lei/ kg, PLASĂ RABITZ, TABLĂ ZINCATĂ 0,4 mm; ELECTROZI Ductil; SÂRMĂ NEAGRĂ și ZINCATĂ. Str. Vasile Conta, nr. 1. Telefon 273862, 094.289.997. (22964)

Vând BOLȚARI din zgură și beton, PAVELE și BORDURI. Telefon 095.634.885; 092/ 621.600. (20864)

Vând rolete plastic, import, între 190.000-250.000 lei/ mp; rolete lemn tei 500.000 lei/ mp, obloane mobile lemn 700.000 lei/ mp, jaluzele. Telefon 090 481 236, 092 850 619. (22706)

Vând cărămidă, preț 1600 lei/buc. Telefon 093.054.287. (22906)

Vând tărâțe cantități mari, la domiciliul clientului, preț convenabil. Telefon 094.633.584. (23383)

Vând NISIP și BALAST la domiciliul clientului. Telefon 261946; 259556. (23404)

Vând coltare, canapele. Telefon 286069; 094.604.016. (23422)

Vând NISIP, BALAST, la domiciliul clientului Telefon 257769. (23501)

Vând termoteci noi, Italia, 36 rate, avans zero. Telefon 093 463 567. (23515)

Vând grajd nou din cărămidă și teren 0,80 ha la Șilindia, sat Camna, tractor german, 25.000 DM. Telefon 094.611.012. (7931695)

Vând puicuțe Rosso de 8 săptămâni. Telefon 262619. (23673)

Vând (închiriez) COMPLEX ZOOTEHNIC, situat în localitatea SECUSIGIU, suprafața 8 ha, compus din: 5 grajduri, magazie cereale, abator autorizat, spațiu comercial, birouri, casă locuit. Telefon 095 917 195, 095 368 776. (23627)

Vindem ROLETE PLASTIC import 280.000 lei/mp; ROLETE TEI 650.000 lei/mp. Telefon 095.827.725; 059.460.315. (23657)

Vând materiale de construcție, eventual contra autoturism (Mercedes, VW, Opel), oțel beton - 7750 lei/kg. Telefon 093.170.158; 057 - 319039. (23752)

Vând tărâțe 2.000 lei/kg, transport, negociabil. Telefon 095.229.990. (23712)

Vând pui albi de rasă pentru carne, vârsta 3 săptămâni. Telefon 287864. (23794)

Vând MOBILIER MODERN nou: bucătărie de la 5.000.000 lei; bibliotecă de la 6.800.000 lei; dormitor de la 7.500.000 lei; birouri de la 1.300.000 lei. Telefon 256769, 092.239.242.

Vând Tiramet, Tiradin, Vandozeb, Vitavax, la prețul vechi. Telefon 094.617.794. (23862)

Vând BCA, blocuri ceramice, TIGLĂ 10 modele, USI, FERESTRE, PAL, placaj, PFL, bitum, carton asfaltat, cărămidă, teracote, plăci azbociment, dușumele și lambriuri, etc; str. Pădurii, nr. 69. Telefon 211272. (23935)

Vând sau închiriez garaj autorizat, zona Spitalului. Telefon 237873, după ora 16. (23938)

Vând abricht cu grosime. Arad, telefon 286830. (23951)

Vând urgent grâu 25 t panificabil, negociabil. Telefon 092 460 053. (23961)

Vând LEMNE FOC, NISIP și BALAST, la domiciliu. Telefon 214428. (23966)

Vând mobilă de bucătărie, o canapea extensibilă. Telefon 264998. (23977)

Vând rulotă, generator de curent Bosck 3 KW putere și vitrină frigorifică tip Lipova. Telefon 462225. (7931185)

Vindem dormitor, linoleum, candelabru. Telefon 243428. (23878)

Vând 4657 kg grâu din 2001. Telefon 222856. (23842)

Vând EUROBOLȚARI termoizolanți cu certificat de calitate 300x250x200, 6500 lei/buc, ; 1 mc-435.000 lei; 1 boltar-7,6 cărămizi. Telefon 281491; 092.381.750. (23464)

Vând dormitor italian (alb) și mobilă tineret Costin. Telefon 259142, 092 583 689, 093 637 707. (23995)

Vând LEMNE FOC, NISIP, BALAST, la domiciliu. Telefon 214010. (24004)

Vând LEMNE FOC, NISIP, BALAST, la domiciliu. Telefon 277027. (24009)

Vând LEMNE FOC, NISIP, BALAST, la domiciliu. Telefon 210771. (24009)

Vând garaj autorizat, în Grădiște, zona blocurilor O, P. Telefon 276672, 094 552 176. (24019)

CUMPĂRĂRI TERENURI, IMOBILIARE

Cumpăr apartament 3 camere, Alfa, exclus et. IV. Telefon 212474; 094.615.247. (23806)

Cumpăr urgent apartament 3-4 camere, decomandate, spațios, et. 1-3, zona Vlaicu (UTA-Lebăda), Intim sau Podgoria. Ofer 15-16.000 DM. Telefon 091.225.942. (23894)

Cumpăr pământ în comuna Grăniceri, de la 5 ha în sus. Telefon 228592; 353154. (23729)

(Continuare în pagina 15)

(Urmare din paghina 14)

CUMPĂRĂRI ELECTRO

Cumpăr frigider, congelator, ofer 700.000 lei, aprox. Telefon 273965. (23574)

CUMPĂRĂRI DIVERSE

Cumpăr bovină pentru sacrificat. Telefon 274744, 095.624.006. (22520)

Cumpăr porci graşi şi vite pentru sacrificare, Arad, plata pe loc. Telefon 057-287723. (22839)

Cumpăr vaci, vitele, tauri. Telefon 288968; 092.941.123. (23029)

Cumpăr grâu, cantităţi nelimitate, ofer preţ convenabil. Telefon 095.467.978; 095.121.293. (23231)

Cumpăr vaci bătrâne, le plătesc imediat. Telefon 250866, 095 681 191. (23377)

Cumpăr fier vechi, izoterme şi aluminiu. Telefon 090 469 218. (23948)

Cumpăr porci graşi peste 100 kg, localitatea MĂSCA nr. 307, preţ 40.000 lei/kg. Telefon 057-531497; 094.774.649. (23957)

Cumpăr grâu. Informaţii telefon 092.887.025. (23549)

Cumpăr acţiuni Banat - Crişana, Lipomin, Astoria, Arbema. Telefon 093.124.053. (23864)

CERERI ŞI OFERTE DE SERVICII

M'ART VLADIMIRESCU AUTOSERVICE angajează VOPSITOR cu experienţă. Telefon 057-514983, 094 157 815, 095 949 196. (22994)

SOCIETATE COMERCIALĂ angajează, pentru punctele lucru: din comuna VLADIMIRESCU: INSTALATOR, 2 TÂMPLARI şi MUNCITOR NECALIFICAT; din ARAD: 2 TÂMPLARI şi MUNCITOR NECALIFICAT, vârsta 25-35 ani. Telefon 276130, orele 8-14. (23915)

SC italiană MIRAGE COM SRL INEU, str. Avram Iancu nr. 152, telefon 512947, mobil: 095 535 001 caută urgent pentru angajare: 2 PERSOANE cu experienţă în CONTABILITATE şi CUNOŞTINŢE CALCULATOR. (23882)

FORADEX Bucureşti, angajează ŞEF ŞANTIER-balastiera SÎMBĂTENI. Informaţii telefon 094.124.547. (23946)

SCCA AUTOSERVICE MICĂLACA, str. Iuliu Maniu nr. 284, Arad, angajează INSTALATOR. Informaţii la telefon 262098. (23943)

Angajăm CONFECŢIONERE la maşini de cusut industriale, CĂLCĂTORI şi MAISTRU confecţii textile. Acordăm tichete de masă, str. Artileriei nr. 1. Telefon 256585 (Poarta II ARIS). (23969)

SC ARCHIMINA SRL angajează VÂNZĂTORI-GESTIONARI. Relaţii telefon 285200. (23983)

Farmacia REMEDIUM Ineu, angajează ASISTENT farmacie. Informaţii 511331; 511677. (23978)

Caut MESERIAŞ autorizat pentru reparat maşină cornuri. Informaţii telefon 462693. (7931187)

SOCIETATE COMERCIALĂ angajează CONTABIL cu experienţă. Informaţii telefon 261015. (23871)

Angajăm VÂNZĂTOARE cu experienţă, la magazin alimentar. Informaţii 289300. (23868)

Angajăm BUCĂTAR cu carte de muncă. Telefon 092.744.733. (23866)

SOCIETATE COMERCIALĂ angajează ZIDAR FAIANŢOR. Telefon 274800. (23843)

Angajăm OSPĂTARE pentru UNGARIA. Telefon 251827. (23923)

Căutăm firmă pentru REPARAŢII acoperiş VILĂ în MONEASA. Telefon 092.645.998. (23907)

SC ASTRAL GRUP SRL angajează TEHNICIAN DEPANATOR copiatoare şi SECRETARĂ, studii medii/superioare. Telefon 281502. (23773)

FABRICĂ DE ÎNCĂLŢĂMINTE angajează persoană cu experienţă pentru maşina de îndoit cu termociment şi maşiniste calificate pentru cusut cheiţă. Telefon 272240. (23805)

Societate comercială angajează CROITORI, MAŞINIŞTE, lucrător manual calificat. Telefon 271991. (23808)

SC angajează PERSONAL pentru DEPARTAMENTUL PUBLICITATE. Se asigură 5.000.000 lei salar lunar, carte muncă, calificare la locul muncii. Telefon 276817. (24011)

PRESTĂRI SERVICII

Execut TOATE TIPURILE de CONSTRUCŢII. Telefon 091.255.144. (23979)

SILDOR PROD execută REPARAŢII FRIGORIFICE, comercializează şi montează AER CONDIŢIONAT. Se acordă garanţia lucrării. Transport gratuit! Telefon 057 - 270622. (c)

EXECUT: zidărie, tencuieli, zugrăveli, faianţări, rigips, şape, şarpante, acoperişuri, parchetări, betonări. Telefon 221367, 094 965 534. (24012)

WES ieftin REPARAŢII FRIGORIFICE. Vinde, montează, repară INSTALAŢII AER CONDIŢIONAT autoturisme, locuinţă. Telefon 057-284857, 092 556 562. (24021)

Executăm ORICE FEL DE CONSTRUCŢII, interioare-exterioare, etc. Telefon 214319. (24025)

DIVERSE

SC „NUTRIENTUL" SA PALOTA vinde TINERET PORCIN, între 25-30 kg, provenit din rasele Marele Alb cu vieruşi de carne PIC (Anglia). Informaţii telefon 059-453051, 059-416089. (f. 2204919)

FIRMĂ ITALIANĂ vinde UTILAJE de BRUTĂRIE-PATISERIE, aducem şi la comandă malaxoare şi cuptoare, diferite mărimi. Telefon 057-271764 sau 093.883.329. (23949)

Cabinet Medical Individual Medicină Generală Dr. MLADIN EVA, Arad, str. Timişorii nr. 71, solicită eliberarea autorizaţiei de mediu. Eventualele contestaţii se pot depune la Agenţia de Protecţia Mediului, B-dul Dragalina nr. 16. Arad. (23968)

SC AGROMEC CERMEI SA vinde la licitaţie în data de 27.09.2001, ora 10, SPAŢIUL COMERCIAL „CIULEANDRA". Telefon 057-328006; 057-328143. În caz de neadjudecare licitaţia se repetă în fiecare joi. (23880)

Biroul Notarial Public GAGEA LAURA, cu sediul în Arad, str. Blajului nr. 3, ap. 32, judeţul Arad, prin prezentul anunţ publicitar, solicită eliberarea autorizaţiei de mediu pentru sediul biroului situat la adresa menţionată. Eventualele contestaţii se depun la Agenţia de Protecţia Mediului Arad, B-dul Dragalina nr. 16. (23836)

Biroul Notarial Public SAVIN NĂSTASE, cu sediul în Arad, Piaţa Gării, nr. 6, bl. I, sc. E, et. I, ap. 2, judeţul Arad, prin prezentul anunţ publicitar solicită eliberarea autorizaţiei de mediu pentru sediul biroului situat la adresa menţionată. Eventualele contestaţii se depun la Agenţia de Protecţia Mediului Arad, B-dul Dragalina nr. 16. (23836)

TĂMĂDUITOAREA
ELENA AURELIA

venită în Arad, la cererea arădenilor, dezleagă cununii, lecuieşte beţia, impotenţa, împacă soţ şi soţie, scoate arginţul viu şi multe altele. Telefon 090 873 314, cartier Micălaca, Miorita, bl. 128, ap. 4. (24013)

TURISM

NOU! MARI REDUCERI DE PREŢURI!
ATLASSIB
Călătoreşti cu autocarele noastre moderne, în EUROPA: GERMANIA, AUSTRIA, FRANŢA, ITALIA, SUEDIA (plecări zilnice), BELGIA, OLANDA, DANEMARCA, ANGLIA, FINLANDA, NORVEGIA, SPANIA, PORTUGALIA, UNGARIA, IUGOSLAVIA.
NOU! Reduceri suplimentare pentru: elevi, studenţi, pensionari şi grupuri. Bd. Revoluţiei nr. 35, telefon 251871, 252727; Autogară, telefon 270562. O poartă deschisă spre Europa! (c. 341)

PLETL
vă oferă zilnic spre GERMANIA: PASSAU, REGENSBURG, NÜRNBERG, WÜRZBURG, ASCHAPFENBURG, FRANKFURT, GIESSEN, SIEGEN, KÖLN, DÜSSELDORF, ESSEN, DORTMUND; DEGGENDORF, LANDSHUT, MÜLDORF, AUGSBURG, HEILBRONN, STUTTGART, PFORZEIM, KARLSRUHE, HEIDELBERG, MANNHEIM. Cu plecare din KARLSRUHE: FRANŢA, SPANIA, PORTUGALIA. Firma vă oferă călătorii în autocare noi, moderne, însoţitoare de bord, o masă caldă în UNGARIA, 2 bagaje gratuite. Informaţii şi înscrieri, la AGENŢIILE PLETL din: ARAD, telefon 057 - 252291; LIPOVA 057 - 561377; 563011; TIMIŞOARA 056- 294299; SIBIU - 069- 216143; BRAŞOV 068-475216. (c.)

ÎNCHIRIERI

Închiriez spaţiu comercial amenajat 60 mp, str. 30 Decembrie (lângă Optica), 600 $. Telefon 095 235 065. (23469)

Dau în chirie apartament la casă, lângă UCECOM. Telefon 211683. (23396)

Închiriez spaţiu comercial central. Telefon 222230 (dimineaţa), 094.780.101, 223301 (seara). (23498)

Închiriez spaţiu ultracentral, 40 mp, 70 mp. Telefon 214428. (23689)

Caut să închiriez spaţiu comercial mic, 10-15 mp, lângă Ziridava. Telefon 094.606.564. (22901)

Ofer spre închiriere una cameră şi dependinţe, bloc Libelula, condiţii avantajoase. Telefon 252106, după ora 17. (23438)

Închiriez (vând) apartament 2 camere, et. I, ultracentral (Revoluţiei), pentru firme. Telefon 057-259090, 092 349 092. (23900)

Oferim spre închiriere spaţii comerciale pentru magazine, depozite, producţie, etc. Telefon 281036. (23955)

Primesc 3 fete în gazdă, str. Episcopiei nr. 7, ap. 14. (23958)

Primesc băiat în gazdă. Telefon 281256, între orele 9-16.(23970)

Oferim pentru închiriat garsonieră, contorizată în Timişoara. Telefon 057-261010. (23973)

Primesc în gazdă 2 studente (nefumătoare) lângă Spitalul Judeţean Intim. Telefon 057-222411. (24000)

Închiriez apartament mobilat ultracentral, 2 camere şi dependinţe. Telefon 462423. (7931188)

Închiriez apartament o cameră. Informaţii telefon 241114, după ora 16. (23549)

Caut urgent să închiriez garsonieră sau apartament (ne)mobilat, ofer 100 - 150 DM anticipat. Telefon 210555. (23335)

Ofer spre închiriere apartament (ne)mobilat. Telefon 210255. (23335)

Închiriez în Arad, apartament complet mobilat. Telefon 095 845 170. (7931711)

Ofer spre închiriere pentru firme, casă 130 + 400 mp, şosea principală, toate facilităţile. Telefon 093 165 374, 256396. (24015)

Închiriez spaţiu comercial 38 mp, parter bloc, Piaţa UTA, toate utilităţile. Telefon 094 118 753. (24016)

Dau în chirie spaţiu comercial 50 mp (zona Intim) ideal farmacie, reprezentată. Telefon 092 684 643. (24027)

† DECESE †

Cu nemărginită durere în suflet anunţăm încetarea din viaţă, la numai 58 de ani, după o lungă şi grea suferinţă a celei ce a fost soţie, mamă, fiică şi soacră,

FLORINCAŞ EVA.

Înmormântarea va avea loc la Cimitirul Eternitatea, azi, 17 septembrie, ora 15. Dumnezeu s-o odihnească în pace! Familia îndoliată.

Cu adâncă durere anunţăm încetarea din viaţă a iubitului nostru frate, cumnat şi unchi,

PÎSLARU AUREL,

în vârstă de 35 ani. Înmormântarea va avea loc la Cimitirul Pomenirea, azi, 17 septembrie 2001, ora 15. Familia îndurerată.

Cu adâncă durere anunţăm încetarea din viaţă a celei care a fost mamă, bunică, străbunică,

CÎMPAN OLGA,

în vârstă de 78 ani. Înmormântarea va avea loc marţi, ora 15, de la domiciliul din Sânicolaul Mic, str. Cpt. Ioan Fătu nr. 102. Dumnezeu s-o odihnească în pace! Familia îndoliată.

Cu adâncă durere anunţăm încetarea din viaţă a scumpului nostru soţ, tată, frate, socru şi bunic

OANA TIBERIU ADAM

după o scurtă suferinţă, la vârsta de 63 ani. Rămâi veşnic în inimile noastre! Familia îndoliată: soţia IDA, fiica CARMEN cu soţul AUREL şi nepoţii. Va fi condus pe ultimul drum în data de 18.09.2001, orele 13 de la Capela Cimitirului Eternitatea.

† SERVICII FUNERARE †

„RO STYL COMPANY"
SERVICII FUNERARE
NON STOP,
producătoare de sicrie, preţuri de producător, vă stă la dispoziţie LA ORICE ORĂ, la magazinele din str. M. Eminescu, NR. 20 - 22, sau la telefon 057 - 214422, 092.842.370, cu următoarele:

SICRIE PENTRU COPII,

SICRIE din LEMN MASIV de la 850.000 lei - la 4.500.000 lei, tip Italia,

Accesorii funerare.

Asigurăm: spălat, îmbrăcat, îmbălsămat.

Transport intern şi internaţional.

Se poate plăti şi în rate!

GRATUIT - TRANSPORTUL SICRIULUI LA DOMICILIU. (c)

† CONDOLEANŢE †

Suntem alături de familia FLORINCAŞ în greaua încercare pricinuită de trecerea în nefiinţă a celei care a fost

EVA FLORINCAŞ

o prietenă de o neasemuită noblete sufletească. Dumnezeu s-o odihnească în pace! Familia Dorgoşan.

Cu durere în suflet suntem alături de familia Florincaş Gelu în greaua pierdere suferită prin trecerea în eternitate a celei care a fost

EVA FLORINCAŞ.

Familia Ioan Biriş.

Suntem alături de familia Oană în momentele grele pricinuite de trecerea în nefiinţă a celui care a fost

OANĂ TIBERIU.

Dumnezeu să-l odihnească în pace! Christian, Ladinia şi Lucian Ardeu.

Colectivul OJPC Arad este alături de fostul lor coleg, Gelu Florincaş în greaua durere pricinuită de pierderea soţiei şi transmite sincere condoleanţe familiei.

Colectivul Asociaţiei pentru Protecţia Consumatorilor din municipiul Arad este alături de familia Gelu Florincaş la marea durere pricinuită de moartea soţiei şi transmite sincere condoleanţe familiei îndoliate.

Familia Stana mulţumeşte tuturor celor care i-au stat alături în greaua încercare pricinuită de trecerea la cele veşnice a celui care a fost

STANA SIMION.

Cu lacrimi şi cu durere ne despărţim de sora şi mătuşa noastră

FLORINCAŞ EVA

şi o conducem pe ultimul drum spre eternitate. Dumnezeu să o odihnească în pace! Sora Clara, nepoatele Claudia şi Monica din Germania.

Un ultim omagiu celei care a fost

FLORINCAŞ EVA.

Odihnească-se în pace! Familia Cazan.

Suntem alături de familia Florincaş în marea durere pricinuită de dispariţia dragei

EVA.

Sincere condoleanţe! Familia Buşui.

Suntem alături de domnul Florincaş şi întreaga familie în marea durere pricinuită de pierderea soţiei. Dumnezeu s-o odihnească în pace! Familia Turc din SUA.

Suntem alături de familia îndoliată în marea durere pricinuită de decesul celui care a fost prietenul nostru

PÎSLARU DUMITRU,

Sincere condoleanţe! Călin şi Aurica. (24010)

Colegii de muncă de la Firma TAKATA-PETRI ROMÂNIA SRL sunt alături de MARCEL FLORINCAŞ şi de familia acestuia la durerea pricinuită de decesul mamei. Sincere condoleanţe! (24022)

Prietenii şi foştii colegi de şcoală sunt alături de MARCEL FLORINCAŞ şi familia în greaua suferinţă pricinuită de decesul mamei. Sincere condoleanţe! (24023)

Suntem alături de familia FLORINCAŞ în greaua pierdere pricinuită de decesul celei care a fost

EVA FLORINCAŞ.

Sincere codoleanţe familiei îndoliate. Familia Vădăşan. (24024)

Familiile: Stoian, Calfus, Lungu, Sacagiu şi Rotaru deplâng moartea prietenei

EVA FLORINCAŞ.

şi transmit sincere condoleanţe familiei. Dumnezeu s-o odihnească în pace! (24028)

Transmitem sincere condoleanţe familiei OANA în aceste momente grele, când se desparte pentru totdeauna de cel care a fost soţ, tată şi bunic,

OANA TIBERIU.

Dumnezeu să-l odihnească în pace! Familia Muntean Cornelia, Elena şi Flavius. (24005)

† COMEMORĂRI †

Se împlinesc 6 luni de când,

MUNTEAN NICOLAE GIANI,

a plecat în cele veşnice într-un tragic accident, la numai 30 de ani. „Pentru mine nu ai murit/ Vei fi veşnic pomenit/ În plâns şi-n rugăciune/ Atât de mult eu te-am iubit/ De nu se poate spune." Nu voi uita niciodată chipul tău frumos şi amintirile petrecute împreună. Veşnic vei rămâne în gândul şi inima mea. Dumnezeu să te ierte şi să te odihnească în pace! GABI. (23927)

Au fost doi blonzi mititei. Au început să cunoască viaţa împreună. Au râs şi au plâns împreună şi unul dintre ei,

RADU COJOCARU,

a plecat în urmă cu un an în lumea dreptilor. Dar, nu şi din sufletul meu. Prietena copilăriei tale, Ralu Păcurariu. (23971)

Azi, 17 septembrie se împlineşte un an de la moartea celui care a fost soţ, tată şi bunic,

OANCEA VASILE.

Parastasul va avea loc, duminică, 23 septembrie 2001. Dumnezeu să-l odihnească! Familia îndoliată. (5552895)

Se împlinesc 3 ani de când a plecat dintre noi pentru totdeauna cel care a fost frate şi unchi,

IGNA VASILE IOAN.

Dumnezeu să-l odihnească în pace! Surorile şi nepoţii. (23860)

Pios omagiu, duioase amintiri la 4 ani de despărţire de cel ce a fost,

COSMA IOAN,

din Chişineu Criş. Dumnezeu să te odihnească în pace! Soţia. (8438201)

Au trecut 6 săptămâni de

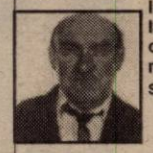

lacrimi şi dor de la despărţirea de cel care a fost cel mai iubit soţ, tată, socru şi bunic,

ÖKRÖS STEFAN.

Nu te vom uita niciodată şi te vom plânge mereu! Familia îndoliată: soţia Emilia, copiii Ştefan şi Ioan cu familiile. Odihnească-se în pace! (24007)

O floare pe tristul tău mormânt la 6 luni de la dureroasa despărţire de tine,

MUNTEAN GIANI.

Tu pentru mine nu ai murit pentru că mor cu adevărat cei ce sunt uitaţi. Tu eşti cu mine în orice pas şi orice gând, cu credinţa că acolo unde eşti mă veghezi cu aceeaşi dragoste şi căldură cu care m-ai înconjurat mereu. Rog pe bunul Dumnezeu să te aibă în grijă şi să te odihnească în pace! Sunt frunze care nu cad, oricât de puternic bate vântul, sunt oameni care nu se uită niciodată! Cea care te-a iubit, te iubeşte şi te va iubi mereu, Alena. (5927518)

● PRODUCE ȘI MONTEAZĂ UȘI ȘI FERESTRE DIN PVC
ARMAT CU PROFILE TROCAL GERMANIA
● PRODUCE ȘI VINDE GEAM TERMOPAN
LUCRU NEMȚESC

SATLINE

SALON DE EXPOZIȚIE:
ARAD, PIAȚA MIHAI VITEAZUL
BL. M 7, PARTER
TEL./FAX. 057/25 14 61; 094 50 72 11

O SUPER PROMOȚIE
CÂȘTIGI UN TELEFON ÎNCORPORAT PABX

ERRICSON 2628
850.000**

SIEMENS A35
714.000**

MOTOROLA TIMEPORT
1.170.000**

ERRICSON T20
2.199.000**

NOKIA 5110
1.399.000**

Abonează-te la CONNEX până la 30 septembrie 2001 și indiferent de abonamentul ales beneficiezi de:
• 20' de minute gratuite pe lună până la sfârșitul anului
• Noul telefon MOTOROLA la doar 714.000**

CG&GC®
Arad, B-dul Revoluție nr. 42 Tel.: 236-565, 092/255.044
dealer autorizat CONNEX
(C.A.)

ATENȚIE AGRICULTORI!
PRODAGRO BIAN
Pentru campania de toamnă a anului 2001
S.C. PRODAGRO BIAN S.R.L. ARAD
tel./fax 057-288.000, 288.306
VINDE URMĂTOARELE PRODUSE:
✪ SUBSTANȚE PENTRU TRATAT SĂMÂNȚA (fungicide și insectofungicide):
◆ VITAVAX 200 FF, SUMI 8 2FL, REAL 200 FS, VITALIN 85 PTS, SUMIDAN, PANOCTIDE, TIRADIN, LINDANE 750
✪ SĂMÂNȚĂ DE:
◆ ORZ: BALCAN, PLAISANT
◆ ORZOAICĂ: TRASCO, LAURA, KELIBIA
◆ GRÂU: ALEX (B), ARIEȘAN (B), TRANSILVANIA (B), TURDA 95 (B)
◆ NOVI SAD 7000 (C1), PARTIZANKA (C1), LINDA, SERINA (UNGARIA)
Plata se poate face în bani, cereale, floarea soarelui, porumb, soia.
✪ ÎNGRĂȘĂMINTE CHIMICE: COMPLEXE, AZOTAT DE AMONIU
✪ DIN STOC LA PREȚ REDUS:
GUARDIAN, ONEZIN, SDMA 600, PANTERA, ALAZINE, PROMETREX, TRIFLUREX, GALAXY, SINORATOX, CARBETOX, OLEOCARBETOX, REGENT, VICTENON, CAPTADIN, CALIDAN, KONKER, NOVOZIR, DITHANE
(C.A.)
Produsele se pot cumpăra și de la magazinele firmei din județele Arad, Timiș, Bihor, Alba.

ASTRA VAGOANE ARAD S.A.
A TRINITY INDUSTRIES INC.COMPANY
Angajează
EXPERT VAMAL
Condiții:
· Atestat nominal ca expert vamal autorizat
· Stagiul militar satisfacut
· Cunoasterea limbii engleze și/sau Germana
CV-ul și scrisoarea de intenție se vor depune la serviciul Personal Training, telefon: 202296 (C.A.)

s.c. TEPRO VEST HOLDING s.a.
VINDE:
TEVI INSTALATII(negre si zincate) 1/2 - 4D
TOATĂ GAMA DE PRODUSE LAMINATE
OTEL ROTUND PLASĂ SUDATĂ 4,5,6.
BARE TRASE - PĂTRATE - HEXAGON
PLASĂ SARMĂ, TABLĂ si ELECTROZI
OTEL BETON D6-25 ; PC 52 D 8/32
CIMENT ; VAR ; BCA ; CUIE si PLASĂ RABIT
Transportăm marfă 10-20T
Vindem BCA si ciment la pret de furnizor+transport
ARAD str. Campurilor 3
tel 057 / 289 924
(C.A.)

CASA DE ASIGURĂRI DE SĂNĂTATE
Având în vedere faptul că în cursul lunilor august și septembrie mai mulți medici de familie și-au încheiat relația contractuală cu Casa de Asigurări de Sănătate Arad, rugăm pe această cale toți pacienții înscriși pe listele acestor medici să-și aleagă un alt medic de familie acreditat, acesta fiind un lucru absolut necesar.
Medicii care nu mai sunt în relație contractuală cu Casa de Asigurări de Sănătate Arad sunt următorii:
■ Dr. Geantă Mariana - Arad (reziliere începând cu 01.08.2001)
■ Dr. Micu Adriana - Arad (reziliere începând cu 15.08.2001)
■ Dr. Hedea Mirela - Arad (reziliere începând cu 15.08.2001)
■ Dr. Frimu Monica - Arad (reziliere începând cu 15.08.2001)
■ Dr. Petrescu Cezarina - Arad (reziliere începând cu 15.08.2001)
■ Dr. Nini Rodica - Arad (reziliere începând cu 15.08.2001)
■ Dr. Tomoioagă Panait Carmen - Dezna (reziliere începând cu 01.09.2001)
Pentru orice alte lămuriri vă stăm cu plăcere la dispoziție la sediul Casei de Asigurări de Sănătate Arad sau la telefon 057/270202. (2204845)

ARCTIC ZANUSSI WHIRLPOOL BOSCH
GORENJE ARISTON INDESIT
SIEMENS PHILIPS MOULINEX
AVEM CEL MAI AVANTAJOS SISTEM DE RATE FĂRĂ AVANS
Aparat aer condiționat
Cuptor cu microunde
Frigider și Combină
LA CORAURA
Aragaz
PREȚURILE sunt NEGOCIABILE!
Mașină de spălat rufe
Televizor
Uscător rufe
TRANSPORT GRATUIT la cerere în oraș și județ
ARAD Revoluției nr. 10 vis a vis de BANC POST tel/fax: 270.424 - 270.525
ARAD Micălaca, Piața Soarelui 259.373 - 259.721 - 259.884 fax: 279.948
LIPOVA Republicii nr. 5 561.804
(2059724)
IGNIS SONY PANASONIC AIWA

ÎNCHIRIEM
SPAȚII COMERCIALE
1. Piața Sporturilor, bloc 24
2. Micălaca, bloc 337, scara B + C
3. str. Voinicilor, bloc 510, Micălaca
4. P-ța Gării nr. 1, bloc A
5. Str. Mucius Scaevola, bloc S1
6. Str. Abrud, bloc 125, Micălaca
7. Piața Arenei, bloc E
8. Str. Școlii, bloc X34/2
9. Str. Spitalului, bloc 5
INFORMAȚII LA SC REAL SA
Telefon 057/281036
(2204782)

MEDIASOFT
Arad, str. Av. Ioan Sava nr. 5, tel/fax 057-255886
Centru de Formare Profesională Continuă a Adulților
Organizează CURSURI
DE PERFECȚIONARE
1. Operator calculator (inițiere Windows, Word, NortonC, Ms-Dos, Baze Fox) serii: din 18.09.2001 și din 10.10.2001 dimineața din 8.10.2001 și din 7.11.2001 după-masa
2. Contabilitate - după masa - 01.11.2001
3. Secretariat computerizat - după-masa - 17.09.2001
4. Programator ajutor (Access) - după-masa - 08.10.2001
DE INSTRUIRE
1. Utilizare Word - după-masa - 17.09.2001
2. Utilizare Excel - după-masa - 18.09.2001
3. Proiectare asistată (AutoCad 2000) - 13.10.2001
Diplome avizate de Ministerul Educației și Cercetării.
Servicii de selectare și plasare forță de muncă WORKSHOP Autorizate de Ministerul Muncii. (5927414)

BANCA "TRANSILVANIA" S.A.
SUCURSALA ARAD,
Str. Unirii nr. 5-7,
Tel. 057/283.122
NOUL ATM
Revoluției 55
(Vis a vis de Restaurantul Chinezesc)

ADEVĂRUL
COTIDIAN INDEPENDENT ARAD
Anul XIII, nr. 3412
Marți, 18 septembrie 2001 ● 16 pagini ● 4000 lei ● e-mail: adevarul@arad.ro; adv.pub@arad.ro
BRAT Publicație auditată în semestrul II 2000
Tiraj mediu zilnic vândut: 33.205

WEST BANK
CARDINE BANKING GROUP
ARAD, B-dul Revoluției nr. 88
Tel: 284.888, Fax: 285.202
Dobânzi depozite persoane fizice
(suma minimă 500.000 lei)
1 lună 30%
2 luni 31%
3 luni 32%

MOMENT DE COTITURĂ

Atentatele fără precedent care au lovit Statele Unite vor marca un moment de cotitură în politica externă americană, apreciază unii analiști americani, citați de AFP.

După numai opt luni de la preluarea funcției de președinte, cu un început controversat pe scena internațională, George W. Bush se confruntă cu o provocare care-i va marca imaginea în ochii întregii lumi.

"În mare parte, politica noastră va fi revăzută în profunzime. Este un subiect transnațional, care cere răspunsuri transnaționale", subliniază Frank Cilluffo, analist la Centrul de studii strategice și internaționale (CSIS).

"Înfruntarea vinovaților va deveni prioritate a politicii externe americane. Toate celelalte subiecte vor fi secundare", a afirmat, la rîndul său, Shibley Telhamy, specialist în politică externă al Universității Maryland.

De la începutul crizei, președintele Bush și secretarul de Stat, Colin Powell, și-au intensificat convorbirile cu principalii lideri internaționali, în special cu cei ai marilor instituții internaționale, a căror cooperare este capitală: ONU, NATO, Uniunea Europeană.

George W. Bush l-a sunat personal pe omologul său rus, Vladimir Putin, a cărui țară se află în apropierea Afganistanului, stat suspectat că-l protejează pe teroristul Osama ben Laden. În ciuda unor profunde neînțelegeri cu Washingtonul pe tema proiectului american antirachetă, Rusia a făcut un gest fără precedent și poate nu tocmai dezinteresat, alăturîndu-se NATO, joi, în decizia de a sprijini politic eventualele represalii americane. Președintele chinez Jiang Zemin, a cărui țară nu este în cele mai bune relații cu noua administrație americană, a fost de asemenea telefonat de Bush. La rîndul său, Colin Powell și-a intensificat contactele cu țările din Orientul Mijlociu, a căror cooperare este considerată decisivă în vederea eradicării rețelelor teroriste.

(Continuare în pagina 5)

„AM SPUS CU TOȚII «NU» IDEII DE CONFLICT INTERETNIC"

◆ ***Interviu cu președintele UDMR - Marko Bela***

Pag. 5

Extemporal în prima zi de școală

„BOBOCII" - DESPRE PATRONUL SPIRITUAL AL LICEULUI LOR:

■ *Aurel Vlaicu a renovat niște clase*
■ *Elena Ghiba-Birta, o femeie* ■ *Iuliu Maniu a fost ... un mafiot*

Pag. 10

Președintele Bush avertizează:

„VOM VENI DUPĂ VOI ȘI NU VOM AVEA MILĂ!"

Cuvintele de mai sus au fost rostite de președintele Bush la puțin timp după atacul de marțea trecută și ele reprezintă o adevărată declarație de război la adresa terorismului și deopotrivă a țărilor care îngăduie sau adăpostesc pe teritoriul lor asemenea grupări. **Dacă și cât este de justificat un astfel de război** - iată două întrebări la care a încercat să răspundă și un cititor al ziarului nostru, dl. T. Gruiescu, din Arad, strada Florilor, scrisoare din care reproducem câteva fragmente.

MIRCEA DORGOȘAN

(Continuare în pagina 6)

Redacția „ADEVĂRUL"
VINDE HÂRTIE
tălată la format A 3 și A 4.
Pentru comenzi mari putem asigura orice alt format.
Informații la sediul redacției (B-dul Revoluției nr. 81), sau la telefon 280904 și 250902.

„Nașul" intră în Europa

CIUBUCUL - ÎN VALUTĂ...

Pag. 6

Agricultură

Foto: V. MUSCA

Pag. 7

Aseară, hotelul Astoria a găzduit un eveniment monden, am putea spune, de cinci stele, dacă ținem cont de limuzinele și toaletele de lux ale invitaților. Cunoscutele familii Farcaș și Mohaci au sărbătorit un dublu eveniment: cununia religioasă dintre Ioana și Gheorghe Farcaș și botezul micuțului Valentin. Printre invitații de marcă s-au numărat cunoscuți interpreți de manele care au incendiat atmosfera, capul de afiș fiind Adrian Copilu' Minune. Vom reveni cu amănunte.

Foto: **V. MUSCA**

ABONEAZĂ-TE LA ADEVĂRUL
■ Pentru luna octombrie, prețul abonamentului este de numai 49.500 lei ■ Se pot face abonamente și pe trei luni, șase luni și un an, abonații nefiind afectați de majorările de preț ulterioare.
PENTRU ABONAȚI, ZIARUL COSTĂ DOAR 1900 LEI

VIA Lawyers
Firmă de Avocați din Toronto Canada
OFERĂ REPREZENTARE JURIDICĂ PT
EMIGRARE
Canada
primește 225.000 noi imigranți!
Reprezentarea se face din Toronto - Canada
PLATA LA OBȚINEREA VIZEI
COSTURI ACCESIBILE
Arad, SC Proiect Arad SA
B-dul Decebal, Nr. 2-4
Telefon 214.678

ALGLASS
MOBILIER DIN P.A.L. LA COMANDA
● BUCATARII ● DORMITOARE ● CAMERE DE ZI
NOU
VANZARI IN RATE
Calea Timișorii nr. 53; Tel./Fax: 278820
Piața Spitalului Bl. 1D; Tel/Fax: 253868

Calendar

▼ Astăzi, Soarele răsare la ora 6 și 57 de minute și apune la ora 19 și 24 de minute.

▼ Au trecut 256 de zile din acest an. Au mai rămas 109 zile până în 2002.

▼ **Praznicul zilei: Biserica ortodoxă:** Sf. Eumenie; Sf. Mc. Ariadna; **Biserica romano-catolică:** Sf. Iosif din Copertino; **Biserica greco-catolică:** Sf. M. Eufemia.

A venit BARZA!

La Arad: **Vatlavic** Milan Daniel, **Popovici** Patricia Elena, **Crișan** Sebastian Andrei, **Nagy** Alexandra, **Tocitu** Ronela, **Slavic** Elisei, **Hapca** Narcisa **Florica**, **Stănilă** Denis Cosmin, **Popa** Florin, **Merenghi** Norbert, **Holta** Sergiu Adrian, **Covaci** Ioan, **Popa** Raluca Maria, **Moise** Amalia Olivia, **Szandu** Brehda.

La Chișineu-Criș: Pârv Daniela.

HOROSCOP

Marți, 18 septembrie

Berbec (21.03-20.04). Grație talentului dvs. reușiți să aduceți armonie și în situațiile cele mai tensionate și să înlăturați neînțelegerile existente la locul de muncă.

Taur (21.04-20.05). Veți primi o nouă sarcină la serviciu care vi se va părea imposibil de realizat. Nu disperați! Folosindu-vă de intuiția dvs., veți găsi foarte repede o soluție.

Gemeni (21.05-20.06). Uneori problemele din viața sentimentală vă influențează munca. Nu tolerați acest lucru deoarece nu veți avea decât de pierdut.

Rac (21.06-22.07). Prietenii vor să vă avertizeze în legătură cu o primejdie, dar dvs. nu-i ascultați, deoarece aveți mare încredere în binele care există în oameni. Ar fi bine să acceptați totuși sfaturile pe care vi le dau.

Leu (23.07-22.08). Proiectul la care lucrați nu pare a avea șanse de succes, iar dvs. nu știți ce metodă să folosiți pentru a putea avansa mai repede.

Fecioara (23.08-22.09). Stabiliți rapid data unei întâlniri în cadrul căreia să discutați lucrurile pe față și să luați măsurile care se impun. Nu vă lăsați provocat de o persoană rău intenționată, deoarece vrea cu orice preț să vă rănească.

Balanța (23.09-22.10). Ideile bune pe care le aveți merită să fie materializate nu numai în cadrul familiei ci și la locul de muncă.

Scorpion (23.10-21.11). Dacă vă hotărâți să vă schimbați planurile pe care le-ați făcut în ultimul timp ar fi bine să cereți sfatul unui prieten înainte să acționați.

Săgetător (22.11-21.12). Sunteți o persoană amabilă și nu refuzați pe nimeni care vă cere ajutorul. Totuși aveți grijă să nu promiteți lucruri pe care nu le puteți realiza.

Capricorn (22.12-19.01). Dacă vă ocupați de un proiect este foarte posibil să aveți nevoie de ajutor. Există persoane în anturajul dvs. care abia așteaptă să le cereți ajutorul.

Vărsător (20.01-20.02). Nu uitați că realizările care le-ați avut până acum nu vă aparțin în totalitate. Cei care v-au ajutat merită să fie recompensați.

Pești (21.02-20.03). O întâlnire cu prietenii v-ar face mare plăcere, iar în curând vi se va îndeplini și această dorință.

MOCHETA
Arad, Piața Gării
Telefon 235.221
Mari REDUCERI DE PREȚURI
MONTAJ LA STANDARDE EUROPENE

„ADEVĂRUL" VĂ ASCULTĂ

La telefonul dimineții, 280944, între orele 9,00 - 12,00

● **Doctori nepăsători...**

Doamna **Otilia din Șiria** este nemulțumită referitor la neglijența cu care unii doctori își tratează pacienții. „Mama mea este bolnavă la pat - spune reclamanta. Am sunat de câteva ori la dispensarul comunei, pentru consultație. Nici după trei zile nu a venit nimeni.Am sunat la salvare la Arad și aceștia mi-au răspuns că nu-i de competența lor. Nici cei de la salvarea din Șiria nu au răspuns solicitărilor mele. Nu mai știu ce să fac..."

● Domnul **Mihai Selejan** din Arad, cartierul Aurel Vlaicu, bloc P1, sesizează: „Administratorul blocului în care locuiesc ne ia zece mii de lei în plus la fiecare metru cub de apă caldă și patru mii de lei la fiecare metru cub de apă rece. Asta la noi, cei care avem contoare. Suntem foarte indignați de acest fapt. Nu cred că are dreptul să facă așa aceva..."

Redactor de serviciu, N. BODRAN

La telefonul după-amiezii, 280003, între orele 15,00-18,00

● **Cursă anulată.** Profesorul Avramuț, de la Școala din Petriș, sesizează că pe traseul Săvârșin-Petriș nu mai circulă autobuzul. „CTP nici nu ne-a anunțat că a anulat cursa. Ei spun că nu-i rentabilă... Astăzi (ieri - n. r.), copiii din Ilteu au ajuns la școală datorită bunăvoinței unui părinte, care i-a dus cu mașina." În situația de a nu mai ajunge la școală, din cauza anulării cursei amintite, sunt opt elevi și patru cadre didactice.

Redactor de serviciu, G. K.

METEO

Vremea va fi în general instabilă. Cerul va fi mai mult noros și local se vor semnala ploi ce vor avea și caracter de aversă. Vântul va sufla slab la moderat din sector vestic.

Temperaturi maxime: 18 la 21°C; **Temperaturi minime**: 8 la 11°C.

A plecat dintre noi!

† Bojan Ilie (1933).

Prof. univ. dr. Lizica Mihuț, rectorul Universității „Aurel Vlaicu"

ÎN VIZITĂ LA MARILE UNIVERSITĂȚI DIN SPANIA

În perioada 19-29 septembrie, prof. univ. dr. **Lizica Mihuț**, rectorul Universității „Aurel Vlaicu", va face o vizită de documentare la universități din Spania (Madrid, Zaracuza, Barcelona). Din delegația românească fac parte 14 persoane: rectori ai marilor universități din țară, deputați, reprezentanți ai Ministerului Educației și Cercetării și ai CNEAA. Această vizită este subvenționată din fonduri PHARE, d-na rector Lizica Mihuț fiind direct toarea unui program PHARE în derulare, în valoare de 58 mii de euro, intitulat „Centrul pentru formare și dezvoltare a turismului."

„Faptul că universitatea noastră a fost aleasă să participe la această vizită, înseamnă o recunoaștere a procesului de consolidare în care se înscrie Universitatea „Aurel Vlaicu", ca management academic, ca deschidere a ei spre proiecte europene", a declarat prof. univ. dr. Lizica Mihuț.

Cu acest prilej, conducerea U.A.V. a pregătit un larg portofoliu de prezentare a instituției în patru limbi de circulație internațională, cu scopul de a face cunoscută universitatea în țările europene. **„Absolut tot ce am declarat în presă privind proiectele universității noastre s-a materializat sau se află în curs de materializare"**, a mai precizat d-na rector Lizica Mihuț.

CĂTĂLINA LATU

UTILITARE

PIEȚE, TÂRGURI

Astăzi este zi de piață la Sebiș, Almaș, Apateu, Semlac, Sântana, Șilindia, Vârfurile. Târguri săptămânale se desfășoară astăzi la Chișineu Criș, Almaș, Șilindia și Vârfurile.

Mâine, miercuri, va fi zi de piață la Pâncota, Beliu, Buteni, Șiclău, Macea, Vânători, Pecica, Șiria și zi de târg la Beliu și Buteni.

FARMACII DE SERVICIU

Farmacia **„OMNIA-FARM"**, Calea Aurel Vlaicu, Bl. Z28, cu program zilnic de la orele 8,00-22,00. Telefon 271724.

Farmacia **REMEDIUM** Arad, B-dul Revoluției nr. 52-54. Program luni-vineri: 7,30-20,00, sâmbătă 8,00-14,00. Telefon 233195.

URGENȚE STOMATOLOGICE

Cabinetul de pe str. Crișan (în spate la Gionelli) are program non-stop. Telefon: 253794. Cabinetul din B-dul Revoluției nr. 62, ap. 17, între orele 9,00-19,00. Telefon: 256665.

ADMINISTRAȚIA FINANCIARĂ

Administrația Financiară a municipiului Arad: Asistență contribuabili (impozitul pe venitul global) - telefon 280633, 280733, int. 198.

ÎNTRERUPERI DE CURENT

Marți: SC Marmorex SRL, Cartierul Vlaicu - bl. A3, A1-1, A1-2, A1-3, A1-4, A2, A3, A4, A5, A6, str. Făt Frumos. **Miercuri**: Cartier Vlaicu - bl. A13, A15, A16, A17, A18, A19, Grădinița nr. 17, Cartier Vlaicu - bl. A7, A8.

APOMETRE

În perioada 18-19 septembrie se vor citi apometrele pe următoarele străzi: Predeal - blocuri, Inului, Dorobanților, Nicula, Aviator Sava, Fânului, Negruzzi, Aviator Vuia, Artileriei, Mureșan.

TELEFON DE URGENȚĂ LA POLIȚIE: 955

Majorare capital

MAI PATRU ZILE PENTRU OPERARE ȘI LA REGISTRUL COMERȚULUI

În conformitate cu prevederile Legii 314/2001, societățile comerciale, care până la 26 august a. c. nu și-au majorat capitalul social la nivelul minim stabilit, sunt dizolvate de drept și intră în lichidare.

Societățile comerciale care au făcut vărsământul de capital, dar nu s-a solicitat înscrierea mențiunilor corespunzătoare în Registrul Comerțului, sunt somate să facă acest demers până cel târziu la data de 21 septembrie, pentru evitarea înscrierii lor pe lista societăților dizolvate.

După această dată, Camera de Comerț, Industrie și Agricultură a județului Arad este absolvită de orice răspundere privind înscrierea pe listele cu societățile comerciale dizolvate de drept, care nu și-au îndeplinit obligațiile legale.

Lista societăților ce au făcut vărsământul de capital dar trebuie să solicite înscrierea mențiunilor în Registrul Comerțului este publicată în pagina 16.

Pensionarii vor fi ajutați doar în limitele legale

În sala 70 a Consiliului Județean Arad a avut loc o întrunire a membrilor Ligii județene a pensionarilor cu reprezentanții administrației locale, primarul Dorel Popa, vicepreședintele C. J. A. Gheorghe Falcă precum și un grup de consilieri municipali și județeni.

Această manifestare marchează începutul seriei de evenimente prin care pensionarii celebrează jubileul de 10 ani al „Zilei Persoanelor Vârstnice".

Of-uri de pensionar

Președintele Ligii Pensionarilor, dl. Ilie Cerna, a prezentat în câteva cuvinte dorințele vârstnicilor.

Foarte des mediatizate și cunoscute de toată lumea, cererile sunt următoarele: ● reducerea impozitelor pe clădiri și terenuri pentru pensionarii cu venituri mici; ● micșorarea taxelor pentru locuri de veci; ● gratuități pe transportul în comun; ● obținerea unui sediu adecvat.

Dl. Cerna a mai precizat că pensionarii suferă și din cauza singurătății de aceea a propus „inițierea de acțiuni voluntare. Grupuri de pensionari își pot aduce contribuția în diverse domenii, în folosul societății."

Consilierii hotărăsc

Ca un răspuns la cele prezentate mai sus, primarul Dorel Popa a luat cuvântul precizând printre altele: **„executivul poate doar să propună și consilierii sunt cei care hotărăsc."**

Doru Popa le-a promis celor prezenți că se va apleca asupra problemelor pe care le întâmpină persoanele vârstnice, dar doar în limitele fixate de lege.

SORINA AMBRUȘ

Au uitat să plătească banii pentru CAS

Toată lumea cunoaște faptul că pentru angajații unei firme trebuie să se plătească Casa de Asigurări de Sănătate, asta pentru ca angajații firmelor să beneficieze de unele servicii medicale fără a mai plăti alți bani. Se pare însă că administratorii unor firme ori uită de acest aspect, ori nu vor nici în ruptul capului să înțeleagă că acestea sunt legile.

La Chișineu-Criș, administratorii a două firme S.C. Agroservice S.A. și S.C. Crișul Alb, în persoanele lui Teodor Ruja, respectiv Maria Bejoan, au omis să plătească sumele reținute de la angajați pentru CAS. Prima firmă nu a plătit 2.300.000 lei, a doua firmă considerând că cele șapte milioane ce trebuie vărsate în contul CAS mai pot aștepta. Ambii administratori sunt cercetați de Poliție, deocamdată în stare de libertate. Dar niciodată nu se știe ce poate aduce ziua de mâine, cel puțin în cazul celor doi administratori.

R. M.

Echipa de serviciu

IOAN TULEU
secretar de redacție.
Bianca Felea, Ioan Leac, Dina Rujan, Ramona Vidulescu
– tehnoredactare computerizată.
Sorina Ambruș, Doina Jurcă, Dacian Toduța
– corectură.

s.c. ADONISINODA SRL

COMERCIALIZEAZĂ
● Oțel beton - 9400 lei /kg
● T.V.N.G. deșeu 1 1/2-2 1/2 - 8000 lei/kg
● Bitum - 9000 lei/kg; T.V.N.G. trasă la preț de fabrică
● Ciment, var, B.C.A., profile laminate, gleturi, adezivi, cuie, rabitz, vată bazaltică, samot, plasă gard, vopsele, binale, toată gama etc.

LA COMENZI MARI TRANSPORT GRATUIT LA DOMICILIU.

Str. Scărișoarei nr. 78
Tel.: 289.846; 275.823

EXECUTĂ CONSTRUCȚII CIVILE ȘI INDUSTRIALE (TERMO ȘI HIDROIZOLAȚII, ȚEVI IZOLATE PT. GAZ, CONFECȚII METALICE ETC.)

(2059734)

Grupul Școlar Industrial „Henri Coandă"
str. Mărășești nr. 34

Înscrie absolvenți de liceu, cu sau fără diplomă de bacalaureat, pentru Școala postliceală - Profil Transporturi Auto, meseria: asistent de gestiune în transporturi.

ANUNȚ

Asociația Diabeticilor Arad, invită pe toți membrii asociației, cu cotizația la zi, să treacă pe la sediul asociației, până la data de 01.10.2001, pentru a-și ridica atențiile materiale aferente trimestrului III - 2001.

COMITETUL DE CONDUCERE AL ASOCIAȚIEI

CURSUL VALUTAR*

VALORI ÎNREGISTRATE IERI, 17 SEPTEMBRIE 2001

Denumirea valutei	BNR	BCR		BRD		Banca Transilvania		Banca Agricolă		Bursa neagră	
EURO	28136	C	V	C	V	C	V	C	V	C	V
Dolar S.U.A.	30247	30000	30300	30050	30350	29950	30300	30000	30250	29900	31150
Marca germană	14386	13811	14377	13920	14330	13800	14140	13750	14150	13850	14000

54 MILIOANE DE FORINȚI, PENTRU BIROURILE DE MEDIU DIN VESTUL ROMÂNIEI

În urmă cu un an, la Szeged, reprezentanții Euroregiunii Mureș-Tisa-Dunăre au semnat o declarație de intenție privind colaborarea în domeniul protecției mediului. Ieri, la Lipova, în sala de ședințe a primăriei, reprezentanții centrului regional de tehnologia mediului pentru Europa Centrală și de Est - de la Szeged, dr. Iarolics Bella, Bodrony Ianos s-au întâlnit cu liderii ecologi din Oradea, Marghita, Deva, Arad, Lipova. A fost prezent Traian Cresta - președintele autoguvernării românilor din Ungaria.

Cu acest prilej a avut loc un fructuos schimb de experiență în domeniul protecției mediului, s-au făcut precizări importante referitoare la modul cum trebuie constituite cele 18 birouri de mediu din vestul țării. Deși până la data întâlnirii ele trebuia înființate, doar două din ele funcționau - la Lipova și Marghita. Aceste birouri vor fi un util instrument de lucru pentru monitorizarea ecologică a zonei și culegerea, înființarea unei baze de date ce va fi pusă la dispoziția agenților economici cu profil agrar, alimentar, turistic, precum și administrației locale. Pentru a controla activitatea biroului care va funcționa ca o societate non-profit, finanțatorul, Uniunea Europeană trebuie să fie cuprinsă cu un capital de 51%. După înființarea celor 18 birouri, fiecare va primi pentru dotări trei milioane de forinți. Din numeroasele intervenții am reținut-o pe cea a lui Petre Gherman, primarul Lipovei, referitoare la situația juridică a biroului de mediu precum și a prof. dr. Maior Corneliu de la Universitatea de Vest „Vasile Goldiș" care a precizat că deja există proiecte ecologice pentru zona Marghita, Arad - Macea. Biologii universității lucrează intens pentru finalizarea listei roșii a plantelor ocrotite de lege din vestul României. Până la sfârșitul acestui an, primarii din Lipova și Marghita vor impulsiona înființarea birourilor de mediu din localitățile Arad, Nădlac, Timișoara, Macea, Deva, Salonta, Satu-Mare, Beiuș, Oradea, Aleșd.

V. JIREGHIE

UN ȘOFER A MURIT DIN CAUZA... DIRECȚIEI

Weekend-ul care tocmai a trecut s-a dovedit nefast pentru unii șoferi. La fel s-a întâmplat și cu Mihai Andreica din Vărșand care, în timp ce conducea autoturismul AR-05-BXD dinspre Gurahonț-Almaș, a întâmpinat unele defecțiuni tehnice la sistemul de direcție. Din cauza acestor defecțiuni șoferul a pierdut controlul intrând pe contrasens izbindu-se de partea laterală a unui autocamion condus regulamentar de Gheorghe Negru. În urma impactului Mihai Andreica a decedat pe loc.

R. M.

PERMISE DE MUNCĂ PENTRU ITALIA... FALSE

Nemulțumiți de faptul că nu sunt plătiți pe măsura muncii prestate, tot mai mulți români încearcă să plece peste hotare, unde munca este apreciată, măcar din punct de vedere financiar.

Atâta timp cât românii au această dorință, vor exista și persoane care să le ofere „marea cu sarea", bineînțeles în schimbul unor sume de bani. Mihai Maxim s-a gândit că poate face bani frumoși din falsificarea de permise de muncă pentru Italia. După ce a primit 1.200 USD de la două persoane, Mihai Maxim le-a oferit clienților cele două permise. Bucuria celor doi s-a risipit la granița cu Austria, de unde au fost întorși din drum. Se pare că cele două persoane nu au fost singurele „trase pe sfoară", din alte județe primindu-se zece reclamații din partea unor oameni înșelați în acest mod. Poliția continuă cercetările, urmând a se stabili dacă Mihai Maxim a mai înșelat și alte persoane în acest mod.

R. M.

SUTE DE ORFANI POT RĂMÂNE FĂRĂ PENSIE DE URMAȘ

Până la data de 1 octombrie 2001, beneficiarii pensiei de urmaș - tineri în vârstă de peste 16 ani - sunt așteptați la Casa județeană de pensii să prezinte dovada urmării unei forme de învățământ în anul școlar 2001-2002.

În caz contrar, tinerii vor fi reținuți de la plată. În această situație se găsesc sute de adolescenți. Să mai precizăm că adresa Casei județene de pensii este: Arad, str. Gheorghe Lazăr, nr. 20.

N.O.

A TREIA TENTATIVĂ... REUȘITĂ

După ce acum câteva săptămâni în râul Mureș a fost găsit un cadavru, Poliția a mai descoperit unul. Ion Militan, din Semlac, a fost găsit pe malul Mureșului, spânzurat. Poliția nu are suspiciuni în privința morții, cu atât mai mult cu cât „spânzuratul" a mai avut două tentative de sinucidere... eșuate. Din nefericire pentru el, cea de-a treia... a reușit.

R. M.

SURPRINS ÎN MAȘINA... ALTUIA

Furturile autoturismelor sau din autoturisme au devenit o modă. Deși sunt dotate cu sisteme de alarmă, din ce în ce mai multe autoturisme sunt furate sau se fură din ele, „băieții răi" specializându-se și ei, fiind mereu puși la punct cu ultimele noutăți în domeniu.

Sorin Costuț din Beliu este unul dintre „băieții răi" care, spre ghinionul său, a fost surprins în timp ce încerca să sustragă bunuri dintr-un autoturism. Culmea, hoțul nu a fost prins de organele de ordine, ci de chiar proprietarul autoturismului pe care-l „curăța". Poliția a stabilit că Sorin Costuț are antecedente penale, acesta fiind acum cercetat pentru tentativă de furt, săvârșirea infracțiunilor de ultraj contra bunelor moravuri și tulburarea ordinii și liniștii publice.

Momentan, Parchetul a emis un mandat de arestare preventivă pe timp de 30 de zile, urmând ca Sorin să mai petreacă multe alte zile la răcoare, dacă va fi găsit vinovat în instanță.

R. M.

NOUA PROCEDURĂ DE EMITERE A AVIZELOR ȘI AUTORIZAȚIILOR PSI

În luna mai 2001 a apărut în Monitorul Oficial, Ordonanța de urgență nr. 76, privind simplificarea unor formalități administrative pentru înregistrarea și autorizarea funcționării comercianților. În iulie 2001 a fost publicată HGR nr. 625 pentru aprobarea procedurilor de autorizare a funcționării comercianților. În baza acestora s-au întocmit protocoale de colaborare între Camera de Comerț a României și Ministerele care emit avize și autorizații, care s-au pus în aplicare la nivelul fiecărui județ.

Aceste prevederi legale au fost emise în scopul simplificării procedurilor de emitere a avizelor și autorizațiilor. Cetățenii care doresc să-și înființeze societăți comerciale se prezintă la Biroul unic de pe lângă CCIA a județului Arad, unde li se explică ce documente trebuie depuse pentru a obține avizele și autorizațiile prevăzute de baza legală în vigoare. Din momentul când cetățeanul a depus cererea de înregistrare și documentațiile necesare, cererea se înregistrează și în termen de 20 de zile va fi eliberat certificatul de înregistrare a comerciantului care cuprinde și codul unic de înregistrare. În anexă la certificatul de înregistrare vor fi cuprinse avizele și autorizațiile necesare pentru autorizarea funcționării comerciantului.

Eliberarea certificatului de înregistrare și o anexă cu avizele și autorizațiile necesare, dă dreptul comerciantului să-și înceapă activitatea.

Biroul unic a fost înființat pe lângă CCIA a județului Arad și funcționează din luna iulie 2001. Cetățeanul care își înființează o societate comercială, beneficiază de următoarele avantaje:

– se prezintă într-un singur loc, la Biroul unic și obține avizele și autorizațiile necesare de la: pompieri, protecția mediului, protecția muncii, sănătate publică, sanjtar veterinar;

– timpul necesar pentru obținerea acestor avize și autorizații s-a redus mult;

– Biroul unic prestează în folosul cetățeanului serviciul de a-i rezolva obținerea avizelor și autorizațiilor necesare de la instituțiile menționate;

– programul de lucru la Biroul unic se desfășoară zilnic, în zilele lucrătoare, între orele 8,00 - 13,00.

În ceea ce privește obținerea avizelor și autorizațiilor pe linie PSI, activitatea s-a transferat de la sediul Grupului de Pompieri „Vasile Goldiș" la Biroul unic de la CCIA a județului Arad. La sediul unității de pompieri se mai depun numai planurile de intervenție întocmite conform Normelor generale PSI/1998, pentru a fi verificate și avizate.

Fiecare circulă cum și cu ce poate...
Foto: V. MUSCA

Distribuitor Autorizat dialog

30 de minute gratuite timp de 3 luni

pentru abonații Dialog din perioada 15 septembrie - 15 noiembrie 2001*

* pentru Dialog Inedit și Practic, minutele gratuite sunt în rețeaua Dialog.
Pentru Dialog 60-Dialog 1000 minutele gratuite pot fi utilizate in orice rețea.

Alcatel 301 - 1.699.000 lei

TVA inclus cu conectare la DIALOG INEDIT

EURO - GSM

ALCATEL

REVOLUȚIEI 31 SI 95

COMISIA PARITARĂ DE ACREDITARE A PERSONALULUI MEDICAL AL JUDEȚULUI ARAD

Comisia paritară de acreditare a personalului medical Arad precizează că concursul pe posturi pentru medici de familie, organizat de Direcția de Sănătate Publică Arad, în data de 18.09.2001, nu este concurs de acreditare. Menționăm că concursul de acreditare se va organiza de către Comisia paritară de acreditare a personalului medical Arad, la o dată care se va anunța ulterior.

Secretar,
Dr. Roberto Schill
Președinte,
Dr. Mircea Răduțiu

(2204934)

CONTOR ZENNER ROMANIA S. A.

Angajează

Asistentă medicală cu experiență

în oftalmologie, ortopedie, chirurgie, maxim 35 ani, pentru cabinet medical de întreprindere cu program întreg.

Rugăm persoanele interesate să depună cât mai curând curriculum vitae și scrisoare de intenție, la sediul nostru din Arad, Calea Bodrogului 2-4. Relații suplimentare la telefon 208.130/208.502.

(2204932)

România
Biroul Executor Judecătoresc
Vițan Ștefan
Arad, Bd. G-ral V. Milea nr. 41
Dosar execuțional nr. 13/2001

LICITAȚIA I

În data de 26.09.2001 ora 13,00, la sediul Biroului Executor Judecătoresc Vițan Ștefan din Arad, Bd. G-ral Vasile Milea nr. 41, jud. Arad, se vinde la licitație publică imobilul casă de locuit din Arad, str. Rozmarinului nr. 2,compus din casa de locuit cu 3 camere, curte, anexe și grădină, înscris în CF 11940 a localității Arad, proprietatea debitorului Sztoica Matei, la prețul de strigare de 408.000.000 lei.

Creditor urmăritor Cooperativa de Credit „Banca Populară Phoenix" Arad.

(9395356)

Războiul mondial împotriva terorismului

LISTA AMERICANĂ A STATELOR "TERORISTE"

Lista statelor catalogate oficial drept "țări care susțin terorismul internațional" cuprinde țări precum Cuba sau Iran, dar, ciudat, nu și Afganistanul care-l adăpostește pe Osama ben Laden, informează AFP.

Această listă, dată publicității în fiecare an, primăvara, de către Departamentul de Stat, în raportul său privind "caracteristicile terorismului mondial", cuprinde șapte țări: Iran, Irak, Siria, Libia, Sudan, Cuba și Coreea de Nord.

Înscrierea pe această listă implică un anume număr de sancțiuni economice din partea Statelor Unite, dar nu și ruperea relațiilor diplomatice.

În ciuda alegerii în 1997 a președintelui reformator Mohammad Kathami, regimul politic de la Teheran figurează pe această listă ca un principal susținător al terorismului internațional, din cauza legăturilor sale cu numeroase grupuri radicale antiisraeliene, în special Hezbollahul libanez.

Irakul lui Saddam Hussein, inamic declarat al Statelor Unite în Orientul Mijlociu, de la războiul din Golf (1990-1991), figurează pe această listă pentru susținerea luptei armate contra statului evreu.

Siria se află pe listă din cauza susținerii organizațiilor armate antiisraeliene, în primul rînd Hezbollahul libanez. Libia și Sudanul, mult timp considerate ca focare importante ale terorismului internațional, se află încă pe această listă, dar Washingtonul recunoaște deja că au făcut progrese importante pentru a rupe legăturile cu organizațiile susținătoare ale terorii.

Cuba și Coreea de Nord, adversare politice și ideologice convinse ale Statelor Unite, figurează și ele pe listă, dar însuși Departamentul de Stat recunoaște că nu mai sînt implicate de cîțiva ani în operațiuni teroriste.

Afganistanul, în schimb, nu figurează pe listă, Departamentul explicînd aceasta prin faptul că Statele Unite, ca majoritatea țărilor lumii, nu recunosc regimul islamist integrist al talibanilor, care a preluat puterea la Kabul, în 1996.

Această țară este calificată, totuși, în raportul anual privind terorismul, drept "placă turnantă de primă importanță și drept refugiu sigur pentru teroriști", printre care se află și miliardarul de origine saudită Osama ben Laden.

Pakistanul, care este acuzat pentru legăturile sale cu talibanii și alte grupări extremiste, nu mai figurează pe această listă.

Fostele republici sovietice din Asia Centrală sînt gata să ajute Statele Unite

Fostele republici sovietice din Asia Centrală, precum și Georgia, păreau dispuse, în majoritate, luni, să permită Statelor Unite să utilizeze teritoriul lor, în cazul unor represalii armate împotriva Afganistanului, după atentatele din 11 septembrie de la New York și Washington, relatează AFP.

Numai Turkmenistanul, care împarte o graniță de 744 de kilometri cu Afganistanul, și-a exprimat clar reticența în legătură cu permisiunea acordată forțelor americane de a folosi bazele sale militare, invocînd neutralitatea. "Faptul că Turkmenistanul întreține relații cu mișcarea talibanilor și cu Alianța Nordului nu înseamnă că-i favorizează pe unul sau pe celălalt, ci că se dorește un pacificator", a declarat Ministerul turkmen al Afacerilor Externe.

Tadjikistanul, a cărui graniță cu Afganistanul se întinde pe 1200 de kilometri, a afirmat că "este gata să coopereze cu Statele Unite în lupta împotriva terorismului". Dar această republică, cea mai afectată de vecinătatea sa cu Afganistanul, a anunțat că nu va lua o decizie fără să se consulte cu Moscova. Președinții rus, Vladimir Putin, și tadjik, Emomali Rahmonov, au discutat despre acest lucru la telefon, luni, fără să fie anunțată o decizie precisă.

Uzbekistanul, care are graniță comună cu Afganistanul pe 137 de kilometri, este "dispus să discute cu Statele Unite despre orice formă de cooperare în materie de luptă împotriva terorismului internațional".

Rusia face schimb de informații cu Statele Unite

Ministrul rus de Interne, Boris Grîzlov, a declarat, luni, la Helsinki, că Moscova a furnizat și continuă să furnizeze americanilor informații despre persoanele sau grupurile din Asia Centrală, după atentatele din 11 septembrie din Statele Unite, informează AFP.

"Am fost în contact cu omologii noștri americani și facem schimb de informații", a declarat Grîzlov, în cursul unei conferințe de presă.

"Cînd Statele Unite ne cer informații, le dăm. Cînd Statele Unite ne vor cere informații specifice despre taberele de teroriști din diferite țări, taberele de antrenament și în special localizarea persoanelor, le vom da", a adăugat el.

Germania respinge posibilitatea unui război al culturilor

Cancelarul german, Gerhard Schroeder, a declarat, duminică seară, că nu exclude posibilitatea unei participări militare germane la riposta Statelor Unite și a NATO împotriva celor responsabili de atentatele comise la 11 septembrie la New York și Washington, relatează AFP.

"Nu pot și nu doresc să exclud, la ora actuală, o asemenea ipoteză", a declarat cancelarul german într-un interviu pentru postul public de televiziune (ZDF). Anterior, în cursul zilei, miniștrii de Externe și Apărării germani, au făcut declarații în același sens.

Schroeder a mai declarat că Guvernul său va examina, în cursul acestei săptămîni, o serie de măsuri menite să îmbunătățească securitatea internă a Germaniei. Vor fi luate măsuri împotriva organizațiilor extremiste internaționale și vor fi ridicate cîteva privilegii de care se bucură aceste organizații în temeiul libertății religioase, a spus Schroeder.

Sîmbătă, șeful diplomației germane a avertizat, deja, cu privire la riscul de a se ajunge la o confruntare a Occidentului cu Islamul, care n-ar putea servi decît "extremiștilor", al căror obiectiv este "o confruntare a culturilor". Intervievat tot la ZDF, Fischer a declarat: "Nu trebuie să acceptăm un război al culturilor, pentru că acesta ar da apă la moară celor responsabili de această crimă orbilă," respectiv atentatele de la 11 septembrie.

În România nu au fost antrenați teroriști Hamas

Purtătorul de cuvînt al MAE, Victor Micula, a declarat, luni, pentru MEDIAFAX, că în România nu au fost antrenați teroriști Hamas, așa cum susține liderul PRM, Corneliu Vadim Tudor. Micula a precizat că, imediat după înființarea Autorității Palestiniene, au sosit în România un număr de palestinieni cu burse pentru specializare pe diverse profesii. Printre aceștia se numărau medici, ingineri, dar și persoane care se antrenau pentru servicii de protecție și pază. Oferta României a fost făcută însă, transparent, în mod public, țărilor participante la procesul de pace din Orientul Mijlociu, printre care SUA și Rusia. Persoanele respective aveau pașapoarte israeliene și identitatea acestora a fost comunicată și responsabililor procesului de pace. Micula nu a putut preciza care este exact numărul palestinienilor instruiți în România.

Președintele PRM, Corneliu Vadim Tudor, a afirmat, vineri, că în România s-ar fi antrenat, în 1995, luptători Hamas. Ulterior, SPP a precizat că a pregătit, în perioada 1994-1996, trei serii de cetățeni palestinieni care urmau să asigure paza și protecția organelor de conducere ale Autorității Palestiniene, în conformitate cu deciziile Conferinței de la Madrid (octombrie 1991) și ale întîlnirilor ce au urmat în cadrul procesului de pace din Orientul Mijlociu. Aceste decizii vizau formarea unui comitet al statelor donatoare pentru pregătirea personalului Administrației Palestiniene.

Sigiliu la UTA

Uzinele Tehnice Arad (UTA) riscă să își închidă porțile, iar cei 180 de angajați ar putea fi trimiși în șomaj, din cauză că mașinile secției de țesătorie au fost sigilate de Direcția Finanțelor Publice, transmite corespondentul MEDIAFAX.

Utilajele au fost importate din Germania în urmă cu trei ani. La acea dată însă, UTA nu a dispus de lichidități pentru plata, în vamă, a taxei pe valoarea adăugată. Datoria nu a fost plătită, iar mașinile au trecut în proprietatea statului, care le-a scos la licitație de șapte ori, fără ca acestea să fie vîndute. În luna aprilie a acestui an, Ministerul de Finanțe a atribuit fabricii cu titlu gratuit aceste utilaje, cu condiția să își plătească taxele datorate. Transferul trebuia să aibă loc în termen de trei luni. Pentru că UTA nu a putut plăti TVA în valoare de 1.180.000.000 de lei, Direcția Finanțelor Publice a trecut la sigilarea utilajelor, urmînd să le scoată din nou la licitație în perioada următoare.

Conducerea UTA spune însă că oprirea acestor mașini și implicit a secției de țesătorie este un abuz, deoarece atribuirea gratuită obținută de SC UTA nu presupune plata TVA. Conducerea societății mai spune că oprirea utilajelor va determina pierderea unor contracte care asigurau salariile muncitorilor și implicit trecerea lucrătorilor în șomaj.

La rîndul său, conducerea Finanțelor Publice spune că fabrica este obligată la plata acestor taxe, pentru că atribuirea gratuită înseamnă trecerea mașinilor în proprietatea fabricii fără a plăti contravaloarea lor statului, dar cu obligația de a plăti TVA-ul datorat în vamă.

Astfel, secția de țesătorie, singura secție care aducea venit fabricii, a devenit nefuncțională.

MARȚI, 18 SEPTEMBRIE 2001

TVR 1
7,00 Jurnal de dimineață
7,15 Practic matinal
9,20 Jurnal
9,30 Zorro - s.
10,20 TVR Craiova
11,00 TVR Cluj-Napoca
11,45 TVR Iași
12,30 TVR Timișoara
13,15 Pasiuni - s. rel.
14,00 Jurnalul de prânz
14,10 Infomania
14,30 Iartă-mă - rel.
15,30 Orice e posibil - s.
16,00 Puncte cardinale
16,30 Kronika
17,30 O idee pe zi pentru România
17,40 Pasiuni - s.
18,25 Alege muzica!
19,30 George și Leo - s.
19,50 Agenda Festivalului Internațional „George Enescu", 2001
20,00 Jurnal. Meteo
20,35 Fotbal: România - Moldova, meci amical
22,50 Jurnalul de noapte
23,05 Studioul artelor
0,05 Teatrul TV prezintă: **Spitalul special**
1,45 Infomania - rel.
2,05 Jurnal. Meteo - rel.
(●) 2,40 Martorul tăcut - s.
4,15 Studioul artelor - rel.
5,20 Infomania - rel.
5,40 O idee pe zi pentru România - rel.

TVR 2
7,00 Femeia misterioasă - s. rel.
8,05 Desene animate
9,00 Prietenii lui Piticot - rel.
9,50 Fete vesele - s.
10,15 Tată, am încurcat-o! - rel.
10,40 Știri
10,45 Bun venin în Babilon - rel.
12,00 În mijlocul furtunii - s.rel.
12,50 Femeia misterioasă - s.
13,40 Tribuna partidelor parlamentare
14,15 Desene animate
15,30 Știri
15,35 Toți împreună
16,25 E dreptul tău!
17,00 Festivalul „George Enescu", 2001
19,00 Cinci minute cu frații Lumière
19,05 Desene animate
19,30 Festivalul „George Enescu", 2001
21,35 Ringul - dramă, România, 1984
23,15 Știri
23,10 Baschet feminin: Ucraina - România
0,50 TVM. Mesager
1,30 Fete vesele - s. rel.
1,55 Cinci minute cu frații Lumière - rel.
2,00 Avioane de hârtie - dramă, Iran, 1996

PRO TV
7,00 Bună dimineața!
* Omul care aduce cartea
8,00 Știrile ProTv
9,00 Tânăr și neliniștit - rel.
10,00 Monștrii - s.
10,45 Melrose Place - s.
11,30 Ani de liceu - s.
12,00 Total Recall - s.
13,00 Curcanii - s.
(●) 14,00 Amor în stil italian - comedie romantică, Italia, 1979
16,00 Tânăr liniștit - s.
17,00 Știrile Pro TV
17,05 Vremea
17,10 ProTV te ascultă ce vezi
17,45 Teo
19,00 Fotbal Cupa UEFA: **Paris Saint Germain - Rapid București**, în direct
* Știrile PRO TV - la pauza meciului
21,00 Urmărire generală
22,00 Știrile Pro TV
22,30 Seara regăsirii
22,45 ROKENO
22,50 .Ro
23,00 Provest
0,15 Fotbal - Rezumat UEFA
(●) 1,30 Ca peștele pe uscat - comedie, Franța, 1999
3,30 Total Recall - dramă, Marea Britanie, 1970, rel.
4,30 Curcanii - s. rel

TV ACASĂ
7,00 Știrile de Acasă - rel.
7,30 Doctorul casei - rel.
7,50 Căsuța poveștilor - rel.
8,00 Amor latino - rel.
9,00 Îngerașul - rel.
10,05 Acasă la bunica - rel.
10,15 Betty cea urâtă - rel.
(●) 11,15 De 3 x femeie - rel.
12,15 Dădaca - rel.
12,40 Terra nostra - rel.
13,35 Iubire fără limite - s.
15,30 Doctorul casei - rel.
16,30 Dragoste nebună - s.
17,20 Acasă la bunica
17,30 Amor latino - s.
18,20 Căsuța poveștilor
18,30 Știrea zilei
19,00 Îngerașul - s.
19,55 Știrile de Acasă
20,00 Betty cea urâtă - s.
21,30 De 3 x femeie
21,30 Fotbal UEFA Champions League
23,30 Dădaca - s.
0,00 Știrile de Acasă
0,30 90-60-90 Fotomodele - s.
1,20 Sânge din sângele meu - s.
(●) 2,15 De 3 x femeie - rel
3,45 Acasă la români

HBO
8,00 Furtună, peripeții și ... dragoste - dragoste, SUA, 1999
9,45 Profesorul trăsnit - comedie, SUA, 1996
11,20 Casa inteligentă - comedie, SUA, 1999
12,40 Vila din Florența - dragoste, SUA, 2000
14,35 Gangsteri - dramă, SUA, 1997
16,45 Un sărut adevărat - comedie romantică, SUA, 1999
18,25 Tommy și Michael - aventuri, SUA, 1999
20,00 Legătura secretă - dragoste, Franța, 1997
21,45 O vară cu prietenii - comedie, SUA, 1997
23,35 Regele Cobră - horror, SUA, 1999
1,05 Cubul - SF, SUA, 1998

PRIMA TV
7,00 Salvați de clopoțel - rel.
8,00 Prima Mix!
12,45 Video civica
13,00 Motor - rel.
13,30 Exploziv - rel.
14,00 Strada Milion
15,00 Comisarul Rex - s.
16,00 Salvați de copoțel - s.
17,00 Impact
17,30 Real TV
18,00 Focus
19,00 Camera de râs
19,30 Strada Milion
20,00 Stil
21,00 Crimă la înălțime - polițist, SUA, 1991
23,00 Focus
23,30 Comisarul Rex - rel.
0,25 Clip Art - rel.
0,30 Strada milion - rel.
1,00 Strada Milion
1,30 Focus - rel.

TELE 7 ABC
7,00 Muzică
9,59 Telecaricatura zilei
10,00 Tentații - rel.
10,30 Muzică
11,00 La puterea a doua - rel.
12,00 Ofsaid - rel.
12,30 Buletin de știri
12,40 Ofsaid - rel.
13,40 Muzică
14,00 Club ABC - rel.
15,00 Documentar
16,00 Muzică
18,00 24 de ore din 24
18,30 As show
19,29 Telecaricatura zilei
19,30 La ordinea zilei
20,30 Muzică
21,00 Telejurnal
22,00 Manager XXI
23,00 Muzică
6,00 Telejurnal - rel.

ANTENA 1 – TV ARAD
7,00 Observator
8,00 Știri TVA - rel.
8,20 Magazin sportiv - rel.
9,00 Zile din viața noastră - s.
10,00 Labirintul pasiunii - s.
11,00 Indiana Jones - s.
12,00 Stargate SG-1 - s.
13,00 Știrile amiezii
(●) 13,15 Cuibul de viespi - aventuri, SUA, 1970
15,00 Zile din viața noastră
16,00 Club T
16,30 Publicitate, Promo
16,45 Știri TVA
17,20 Milagros - s.
19,00 Observator
19,50 Sport
(●) 20,00 Urmărirea - acțiune, SUA
21,57 Publicitate TVA
22,00 Observator
22,15 Ediția de noapte TVA
22,30 Marius Tucă Show
23,30 Noaptea târziu cu Mircea Badea
1,00 Observator - rel.
2,00 Scandalul - s.
3,30 Cosas del Amor - s.
5,00 Milagros - s.

TV INTERSAT
8,55 Deschiderea programului
9,00 Atlantis Family Playhouse - rel.
9,25 Aventurile lui Huck - s. rel.
9,45 Preciosa - s. rel.
10,30 Desene animate
11,00 Știrile RCS - rel.
12,00 Arma ucigașă - f. rel.
13,30 Știrile RCS - rel.
14,00 Kelly - s.
14,30 Bumerang - s.
15,00 Atlantis Family Playhouse - s.
15,25 Aventurile lui Huck - s.
16,00 Alianța finală - film
17,30 Emisiune în limba germană
18,00 Camera ascunsă
18,15 Știrile RCS
19,00 Preciosa - s.
20,00 Fantomele nu pot să facă nimic - film
21,30 Canguros - s.
22,00 Știrile RCS
(●) 22,30 O singură noapte - film
(■) 0,00 Erotica
5,00 Închiderea programului

RADIO EUROPA FM (89,3 MHz)
6,00-10,00 Deșteptarea - cu Gabi Dobroiu (7,00 Jurnalul de dimineață); 10,00 Europa Express cu George Zafiu; 13,00 Jurnalul de prânz; 13,30 România în direct cu R. Turcescu; 14,00 Drum cu prioritate cu Radu Constantinescu; 18,00 Jurnalul de seară; 18,30 Interviurile Europa FM; 19,00 Clubul de seară cu Denis Ciulinaru; 22,00 Jurnalul de noapte; 22,30 Infomania cu Dan Goanță; 23,00 Europa lângă tine.

RADIO PRO FM (92,1 MHz)
5,00 - 5,30 BULETIN DE ȘTIRI la fiecare sfert de oră; **5,30 - 7,00 PRO FM PÂNĂ LA UNU** - cu Ramon Cotizo; **7,00 - 10,00 PRO FM PÂNĂ LA UNU** - cu Flavius Esnican; **10,00 - 13,00 PRO FM PÂNĂ LA UNU** - cu Mihai Dobrovolschi; **13,00 - 14,00 13-14 CU ANDREI** - cu Andrei Gheorghe; **14,00 - 17,00 POFTIM PRO FM** - cu Cătălin Lăpușcă; **17,00 - 19,00 PRO FM E AICI** - cu Cristi Schnebli; **19,00 - 22,00 ASCULTĂ-ȚI MUZICA!** - cu Andi Moisescu; **22,00 - 23,00 MUZICA GREA** - cu Cristi Tabără și Andi Moisescu; **23,00 - 2,00 PRO FM BY NIGHT** - cu Vlad Craioveanu

RADIO ARAD & RADIO CONTACT (99,1 MHZ)
6,00 Lupta cu somnul; 8,00 Matinal cafe; 10,00 Tovarășii mei; 12,00 Pulsul zilei; 14,00 Radio Magazin Deutsche Welle; 15,00 Muzica așa cum vrei; 17,00 Bujor Buda și invitații săi; 18,00 Radiomagazin Radio France Internationale; 19,00 Ofensiva de seară; 20,00 Ce și pentru cine; 21,00 Seară de seară; 22,00 Fabrica de hituri; 23,00 Teoria iubirii; 24,00 Contact FM

RADIO TIMIȘOARA
6,00 Ceasurile dimineții; 8,00 Muzică populară cu dedicații; 9,00 Cânt din suflet; 10,00 De zece ori România; 11,00 Pop matineu; 12,00 Miez de zi la polul vest; 13,00 Emisiune în limba germană; 14,00 Emisiune în limba maghiară; 15,00 Emisiune în limba sârbă; 16,00 Radiojurnal; 16,15 La zi în viața partidelor; 16,30 Sport; 16,35 Post meridian muzical; 17,00 Carusel cultural; 18,00 Actualitatea radio; 18,10 Familia; 19,00 Radiojurnal; 19,15 Vârsta a treia; 20,05 Contemplații simfonice; 20,50 Călătorie în lumea poveștilor; 21,00 Curierul de sea... Știri: 6,00; 7,55; 9,00; 11,00; 12,50; 17,00; 20,00; 21,00; 21,55. Radio Jurnal: 7,00; 16,00; 19,00

RADIO SEBIȘ
6,00-9,00 Cronica cârcotașilor - (p)
9,00-10,00 Precinie, precinie - muzică populară
10,100-12,00 Cafeaua de zece
12,00-15,00 „21" Expres
15,00-16,00 Bună ziua oameni buni - muzică populară cu dedicații
16,00-19,00 Meridian „21"
17,00-18,00 Terra 2000
19,00-20,00 Sus paharul, fiecare! - muzică populară și dedicații
20,00-22,00 E seara ta!
22,00-23,00 Lecții particulare - (p)
23,00-06,00 „21" Night Hits
Știri: 6,00; 7,00; 9,00; 11,00; 15,00
Jurnale: 8,00; 13,00; 18,00

Redacția Adevărul nu își asumă răspunderea pentru modificările ulterioare intervenite în programele Radio - TV

„AM SPUS CU TOȚII «NU» IDEII DE CONFLICT INTERETNIC"

Interviu cu președintele UDMR Marko Bela

- D-le președinte, ce credeți că înseamnă pentru cultura politică românească prezența UDMR la guvernare?

- Pentru viața politică românească, întreaga prezență a UDMR în viața parlamentară a însemnat, după părerea mea, foarte mult, o experiență politică foarte importantă. Începând cu 1990 am introdus disputa etnică în Parlament și am ridicat astfel o divergență etnică la nivelul divergențelor politice. Este un lucru foarte important, pentru că s-a enunțat ideea dialogului factorilor politici în aceste probleme. Cu alte cuvinte, am spus cu toții „nu" ideii de conflict interetnic, care și-a găsit rezolvarea în viața politică și parlamentară. În 1996 s-a făcut încă un pas, s-a dovedit că este posibilă prezența unei formațiuni etnice la guvernare. Noi spunem că lucrurile au avansat încet în ceea ce privește soluționarea problemei maghiarilor în România, dar a avut totuși loc un progres, însăși prezența noastră la guvernare fiind un astfel de pas. În 2000 am reușit să încheiem un protocol de colaborare cu un partid cu care am avut înainte foarte multe discuții în contradictoriu și diferențe de idei.

- Ați afirmat că relațiile cu PSD s-au deteriorat după apariția legii statutului maghiarilor. Credeți că acest fapt se datorează unei grupări din PSD care are resentimente față de UDMR sau presiunii opiniei publice și, eventual, a opoziției politice?

- Este prea devreme să formulăm o astfel de concluzie, că a avut loc o schimbare de optică a PSD-ului față de UDMR. Într-adevăr, eu însumi am observat o anumită oboseală la partidul de guvernământ - ei au avut un elan destul de mare și au fost destul de dinamici în prima perioadă. După aceea, parcă au arătat o anumită oboseală. Este firesc ca în fiecare partid mare să existe mai multe curente, mai multe grupări, iar PSD-ul este un partid mare, care îmbrățișează un spectru destul de larg de politicieni. Nu neg că în acest partid sunt câțiva oameni cu care nu prea îmi place să colaborez, dar sunt și persoane cu care mă înțeleg destul de bine. De aceea, nu ne este tot una cine iese în față la un moment dat ...

- Au fost și presiuni ale opiniei publice ...

- Orice partid este atent la electoratul său, dar acest lucru este mai puțin important în prima parte a guvernării. Și coaliția precedentă a făcut greșeala de a se speria de opinia publică în cazul unor măsuri mai dure, au ezitat, au retractat unele măsuri și nu a fost bine. Trebuie să fii popular înainte de alegeri, în rest trebuie să-ți impui programul cu care ai câștigat alegerile și să iei unele măsuri care nu sunt populare la început, inclusiv în problemele etnice, dar care se dovedesc apoi utile.

- În Arad există puternice nemulțumiri față de modul de alocare a bugetului de la nivel central - la ultima rectificare Aradul a primit o sumă de aproape zece ori mai mică decât cea solicitată. Există nemulțumiri de acest gen și în alte județe?

- Cel puțin în județele în care suntem prezenți în administrația locală, în consiliile județene și locale, există aceeași nemulțumire. Toate județele din Transilvania, unde trăiesc maghiari și de unde primim voturi, sunt nemulțumite. Într-adevăr, față de ce s-a promis la începutul acestui an, a fost o rectificare dureroasă, iar o serie de administrații locale vor fi într-o situație destul de dificilă. Noi am discutat destul de detaliat cu partidul de guvernământ această problemă și ne-am înțeles ca specialiștii noștri să se întâlnească curând cu ministrul de finanțe pentru a vedea ce mai putem face. După cum știți, în campania electorală am pus un accent destul de mare pe problema județelor din Transilvania, dezavantajate de buget. Nu înțeleg nici acum de ce primesc aceste județe bani mai puțini, deși se confruntă și ele cu probleme grave de infrastructură.

- Ar fi exagerat să ne gândim la dictonul „de la fiecare după posibilități, fiecăruia după nevoi"?

- În orice țară sunt ajutate zonele mai sărace. Nici în condițiile unei administrații locale descentralizate nu funcționează ideea că fiecare județ primește atât cât produce. Există un buget central și sunt ajutate zonele defavorizate, dar nu în baza unui fals egalitarism

-județele care produc mai mult vor avea, bineînțeles, posibilități financiare mai mari. La noi se ajunge, mai grav, la o situație inversă - județele din Transilvania care produc mai mult primesc mai puțin.

- Credeți că evenimentele din SUA vor modifica modul de a privi relațiile interetnice în Europa?

- Aceste evenimente vor impune, în mod necesar, o schimbare de optică într-o serie de domenii importante, în probleme de strategie și de apărare, probabil și în problemele relațiilor interetnice. Noi am militat și militâm pentru rezolvarea acestor probleme pe calea dialogului, prin participare politică și parteneriat. Acest lucru ar trebui apreciat mult mai mult de instituțiile internaționale decât până acum. O schimbare de strategie, asta ar însemna, cei care-și rezolvă problemele pe cale pașnică să-și primească un răspuns cuvenit și apreciere.

FLAVIUS GHENDER

Țărăniștii i-au declarat război primarului Dorel Popa

Ieri, „aripa Ciorbea" a PNȚCD Arad a organizat, intempestiv, o conferință de presă, la care l-au atacat la modul foarte dur pe primarul Dorel Popa. Deși nu au recunoscut, au făcut acest lucru pentru a ripos ta la atacul primarului Dorel Popa împotriva lui Ovidiu Marian, directorul Gospodăririi Comunale. Sub genericul „Promisiunile unui om de onoare", într-un material xeroxat și înmânat ziariștilor, sunt inserate mai multe promisiuni pe care primarul Dorel Popa le-a făcut în campania electorală. La fiecare dintre cele zece puncte sunt înscrise remarci mai mult decât malițioase, cum ar fi aceea de la punctul 8, referitor la promisiunile în domeniul sănătății: **„Pe măsură ce analizăm aceste promisiuni, avem convingerea că d-lui Dorel Popa i se poate oferi un titlu de povestitor al anului 2000"** ■ La punctul 10, **„relații internaționale": „Sperăm ca relațiile de strânsă colaborare cu primăria din Chicago să nu însemne numai deplasările dânsului în Statele Unite."** ■ Întrebați ce ar fi făcut ei, în condițiile în care nu sunt bani, țărăniștii Adela Cristea, Vasile Ciobâncân, Marcel Chișcan, Cosmin Galu au replicat că Dorel Popa a promis că va aduce bani și relații și nu a făcut așa ceva. „Noi nu am promis nimic" a fost argumentul lor, când au fost întrebați dacă au ceva soluții pentru rezolvarea problemelor Aradului. ■ Oricum, ziariștii au remarcat că Dorel Popa nu a promis că va rezolva unele probleme în 200 de zile și nu a dat termene fixe. ■ Țărăniștii au anunțat că vor organiza conferințe de presă în fiecare lună, în scopul monitorizării activității primarului. Mai mult, au cerut ca Dorel Popa să-și dea „demisia de onoare" pentru că **„într-un an și jumătate nu și-a respectat nici una dintre promisiunile făcute electoratului arădean."** Dacă acesta nu-și va prezenta demisia „de onoare", țărăniștii vor încerca să organizeze un referendum local pentru demiterea sa. ■ Ca ultim „clenci" a fost scos în evidență faptul că Dorel Popa a promis că nu va deveni membru al nici unui partid și acum este membru marcant al PDSR (PSD) „candidat la funcții importante în cadrul partidului."

SIMION TODOCA

Alegeri la Partidul Democrat

La sfârșitul săptămânii trecute, o parte a staff-ului județean al PD s-a deplasat în mai multe localități ale județului, participând la adunări generale de alegeri sau ședințe ale organizațiilor. Au avut loc alegeri la **Chisindia** (președinte a fost ales Andraș Ionel), **Săvârșin** (președinte - Gheorghe Pleș) și **Birchiș** (președinte - Maria Lupulescu). Printre membrii delegați de la județ au fost Dan Ivan, Gheorghe Falcă, Minerva Ianchici, Nicolae Iotcu. Aceștia au participat și la ședința organizației din Sântana, pentru pregătirea alegerilor.

T. S.

STATELE UNITE, ÎN CĂUTAREA ADVERSARULUI

Fără îndoială, Statele Unite ale Americii au ajuns, la sfârșitul secolului XX, singura superputere a lumii, dominând clar politica mondială, impunând sau încercând să impună pretutindeni „Pax americana". Poziția aceasta singulară în concertul mondial de state nu și-a găsit însă și o susținere conceptuală și programatică pe măsură. Politica externă americană a rămas în urma dinamicii schimbărilor mondiale, acționând ca în vremea sistemului de relații bipolare, în care adversarul era bine cunoscut și definit, comparabil ca putere și care putea fi ținut în șah și descurajat cu ajutorul unui imens arsenal militar, clasic și nuclear.

Câtă vreme URSS era a doua superputere, își aveau perfectă justificare imensele cheltuieli cu înarmarea (peste 300 miliarde dolari anual), iar politica de îndiguire, adică războaiele clasice desfășurate în diversele părți ale lumii, era bine motivată.

Existența adversarului stimula și mobiliza resursele interne, America cunoscând pe toată perioada războiului rece un extraordinar progres economic, științific și tehnic. În același timp, aliații din Europa și de aiurea evoluau strâns în orbita de interese strategice ale Puterii care le susținea ordinea socială și economică.

Dispariția URSS din prim-planul politicii mondiale, căderea dramatică a puterii sale economice și mai ales militare, a lăsat serviciile secrete americane și complexul economico-militar fără obiectul muncii. Activitatea acestor adevărați stâlpi ai Puterii trebuia redirecționată iar doctrina militară și planurile strategilor militari se cereau și ele regândite. Prin urmare, Statele Unite au pornit în căutarea unui adversar pe măsură, care să justifice imensele mijloace dirijate spre sistemul național de apărare. Coreea de Nord, Iranul, Irakul, Libia erau inamici prea puțin însemnați pentru puterea, orgoliul și vanitatea Americii. Chiar și terorismul, identificat și clamat ca o amenințare serioasă la adresa democrației occidentale, a fost trecut în plan secund, investindu-se mijloace relativ modeste pentru eradicarea flagelului. Un program precum „Războiul stelelor" își avea justificare în fața unui adversar prea puternic, și nu în fața unor state care nu își puteau apăra propriul teritoriu, darămite să încerce un atac în afară.

Prin urmare trebuia identificat un adversar pe măsură. Și, cu necesitate, superputerea mondială și-a îndreptat atenția asupra Chinei, stat susținut de o extraordinară dinamică economică. În ultimele două decenii, ritmul de creștere a fost de 11 procente anual. Analiștii economici consideră că în jurul anului 2020 China va deveni a doua putere economică mondială, prin urmare concurent redutabil al Statelor Unite. Și cum economicul determină politicul, iar acesta la rândul său militarul, iată perfect justificată reorientarea politicii strategice militare a SUA spre potențialul adversar din secolul XXI. Nu contează faptul că multimilenara civilizație nu a fost niciodată expansivă; că poporul chinez în tot cursul istoriei sale doar s-a apărat, inclusiv de americani; că dorința de a trăi mai bine, dintr-o economie prosperă, este dreptul său legitim. Statele Unite au nevoie de un adversar puternic în exterior și acesta nu poate fi decât China.

Iată însă că toate aceste planuri și analize au fost date peste cap de atacul terorist asupra celor două simboluri ale puterii americane: World Trade Center și Pentagon. Teribila lovitură venită de pe teritoriul propriului stat va trebui să aibă repercusiuni în regândirea în esență a politicii americane, care va trebui să țină cont de realitatea intrinsecă și nu de dorințele unor centre de putere care nu sunt capabile să gândească dincolo de interese înguste, tributare unei istorii care s-a încheiat odată cu bombardarea Belgradului.

Statele Unite, patria tuturor popoarelor, trebuie să se trezească și să se conecteze la realitățile secolului XXI.

IOAN TULEU

MOMENT DE COTITURĂ

(Urmare din pagina 1)

Deși administrația nu recunoaște explicit, proiectul de apărare antirachetă, care a fost pînă acum prioritatea absolută a președintelui Bush, pare mai puțin presantă în fața riscurilor de terorism clasic, care operează cu deturnări de avioane. "În perioada imediat următoare, aceste atentate vor pune pe locul doi amenințarea cu rachete nucleare", a apreciat Cilluffo, adăugînd că, pe termen lung, necesitatea protecției antirachetă va reveni în prim plan.

În Orientul Mijlociu, sprijinul tradițional acordat Israelului s-ar putea intensifica. "Pe termen scurt, Israelul ar putea înregistra cîteva cîștiguri", Washingtonul putînd fi tentat să-i lase mai multă libertate de acțiune premierului Ariel Sharon în vederea reprimării Intifadei, apreciază Telhamy. Pe termen mediu însă, "Statele Unite au nevoie de alianțe politice de cooperare, în special cu țările arabe", dacă vor într-adevăr să eradicheze flagelul terorist, a afirmat el, subliniind că acest lucru implică întoarcerea la un rol echilibrat în conflictul israeliano-palestinian.

Administrația Bush, marcată de o tendință "unilateralistă", ar putea acorda mai multă atenție cooperării internaționale. "Este o ocazie de a ne implica în plan internațional în modul cel mai larg cu putință", a apreciat Frank Cilluffo.

(Mediafax)

Poporul și conducătorul

Nu odată expresia „avem conducătorii pe care îi merităm" a fost rostită de către diverși lideri politici, analiști, lideri de opinie. Expresia a fost repetată cu obstinație, de regulă de către cei care fie nu au ajuns la putere, fie au pierdut-o. Este o idee generală că românii ar putea s-o ducă infinit mai bine dacă ar avea conducători pricepuți. Ce înseamnă, în opinia majorității românilor, „conducători pricepuți"? Nimic altceva decât niște oameni care să asigure pentru toată lumea mâncare, căldură, lumină. Aceasta, în opinia celor mai jos păturii ale populației, care nu-și bate capul cu doctrine, ideologii, geopolitică, geostrategie și așa mai departe. Ei știu una și bună: i-au ales pe conducători pentru a le asigura respectivele repere ale existenței. Cum fac și ce fac conducătorii pentru a se achita de sarcină, este treaba lor. Problemele încep cu „etajul" următor, populat de către o categorie de oameni care cred că puterea nu are dreptul să aleagă de capul ei metodele prin care poate asigura minimul necesar pe care îl cer cei de la „etajul" inferior; ci să se supună și anumitor interdicții. Astfel, guvernul trebuie să facă privatizare, dar fără a clinti nici un fir de păr al salariaților întreprinderilor care provoacă pierderi imense. Pe alt plan, dacă avem o imagine proastă în lume, guvernul este vinovat. Obligația guvernului este de a dezvolta relații bune cu Occidentul, dar îi este interzis cu desăvârșire să retrocedeze diversele bunuri care au aparținut altora și au devenit bunuri ale întregului popor. Guvernul trebuie să forțeze integrarea în Uniunea Europeană, dar nu are dreptul să accepte adoptarea tuturor legilor pe care aceasta le cere cu insistență. Guvernul trebuie să îi facă pe americani să se intereseze de România, s-o ajute, dar în nici un caz nu are dreptul să horărască un sprijin direct acordat NATO și implicit americanilor. Dacă în urma unor temeinice analize, făcute de către specialiști de mare valoare în toate domeniile, conducătorii ajung la concluzia că avem de urmat o singură cale, acei conducători nu mai sunt buni. Americanii i-au acordat puteri depline președintelui ales în ceea ce privește declanșarea unui război de anvergură, conștienți fiind de faptul că mulți dintre ei vor pieri în acest război. Au înțeles că nu au altceva de făcut. Noi dorim să ne integrăm în Europa, dar ne cramponăm de fiecare „chichiță" pe care ne-o flutură în fața ochilor cei care doresc să-și facă un capital electoral. Nu acceptăm faptul că, fiind așa cum îl știm, PDSR-ul nu ar fi acceptat în ruptul capului să facă o mulțume de concesii UDMR-ului dacă ar fi avut o altă posibilitate. Desigur, departe de mine gândul că poporul ar trebui să se supună fără crâcnire „tătucului", să îi înalțe osanale chiar dacă este cu burta goală, să accepte fără crâcnire să fie sacrificat fără nici un folos. Cer doar un pic de luciditate din partea celor care pot să pună umărul la evitarea dezastrului total al României. Pentru că, - la urma - urmei - și cei care sunt acum în opoziție pot să se considere „conducătorii" pe care un anumit segment al populației a crezut că îi merită.

SIMION TODOCA

Tableta zilei

Până când? STAȚIA CFR DIN CERMEI RĂMÂNE ÎNCHISĂ

Stația CFR din Cermei ar fi extrem de utilă atât localnicilor cât și agenților economici care au ca obiect de activitate prelucrarea lemnului. Spunem **„ar fi"** pentru că acest obiectiv este închis de un an și jumătate. Motivul? Patru traverse trebuie recondiționate. Dar se pare că nimeni nu este interesat de această chestiune, asta bineînțeles cu excepția celor care sunt nevoiți să-și aștepte marfa în gara din Bocsig, fiind supuși astfel la noi cheltuieli de transport până în comună.

„Am luat legătura cu toți cei care ne puteau ajuta, dar...atât! Doar vorbe! Când am relatat situația conducerii Regionalei CFR Timișoara, aceștia nici nu au știut ce se întâmplă în județul Arad. Ne-au promis că vor trimite oameni care să execute lucrările necesare! Îi așteptăm, dar...degeaba", își exprima nemulțumirea primarul **Daniel Vesa.**

Gara din Cermei uitată de...autorități!

Ne întrebăm cât timp va mai trece până la redeschiderea acestui obiectiv feroviar? Sau măcar mai există speranțe în acest sens?

M. M.
Foto: **AL. MARIANUȚ**

„Nașul" intră în Europa

CIUBUCUL - ÎN VALUTĂ...

Cei care călătoresc mai des cu trenul se plâng că trebuie să dea șpagă șefilor de tren, pentru a nu-i coborî la următoarea stație, dacă nu au bilete. Acest lucru nu se poate dovedi decât în cazul în care șefii de tren suspectați sunt prinși cu șpaga asupra lor.

Unul dintre șefii de tren ghinionișți, care a fost prins cu „ciubucu'n buzunar" a fost Gheorghe Orădan din Vladimirescu, asupra căruia s-a găsit suma de 343.000 lei și ... 500 de forinți. Se pare că acești bani au fost „colectați" de la cinci călători, șeful de tren fiind cercetat pentru luare de mită și crearea de plusuri în gestiune.

La drept vorbind plusul a fost creat în gestiunea proprie, Gh. Orădean riscând acum să-și schimbe titulatura din șef de tren în ... șef de celulă.

Președintele Bush avertizează:

„VOM VENI DUPĂ VOI ȘI NU VOM AVEA MILĂ!"

(Urmare din pagina 1)

„Sunt învățător pensionar și la vârsta mea - am 79 de ani - am văzut multe, ba chiar credeam că am văzut prea multe. Iată însă că ceea ce am văzut marți, 11 septembrie mi-a arătat că m-am înșelat, atacul asupra celei mai mari puteri a lumii fiind unul dintre cele mai deosebite evenimente de la destrămarea comunismului încoace. Adică din 1989. Fără a-i micșora proporțiile mi se pare însă că unii îi cam exagerează importanța. Și-i exagerează importanța pentru că este vorba de Statele Unite ale Americii, deoarece dacă ar fi vorba de alții sau Doamne ferește, de noi, cred că după o zi, două evenimentul era uitat. De altfel, acte teroriste cu zeci și sute de morți se petrec în fiecare zi, a se vedea actele teroriste din Țara Bascilor din Spania, ori confruntările sângeroase din Irlanda de Nord, ca să nu mai spun de bombele care explodează săptămânal în Israel și care au făcut, nimeni nu mai știe, câte victime încât ți-e și frică să mai mergi acolo, dar țările acestea CNN sau posturile noastre de televiziune nu le mai dau sau le dau tot mai rar. De ce? Pentru că nu e vorba de America? Nu am nimic cu americanii, cu poporul vreau să zic, și-i admir și i-am admirat întotdeauna pentru ceea ce au ajuns, după cum nu am fost și nu pot să fiu niciodată de acord cu acte criminale împotriva populației, a oamenilor nevinovați, dar, repet, mi se pare că atacului de marți i se dă prea mare, exagerat de mare însemnătate. Spun: dacă era vorba de România sau de o țărișoară din Africa câte zile apăream la CNN?

Cât despre războiul promis de George W. Bush el este justificat pentru că este pornit împotriva terorismului, dar cine sunt teroriști, cine poate băga mâna în foc că ben Laden este autorul și organizatorul măcelului de marți din Statele Unite? Și apoi este normal ca pentru un terorist, chiar așa de mare ca ben Laden sau pentru o sută de teroriști să omori poate milioane de oameni nevinovați - nevinovați ca și cei care au murit marți la New York și Washington sau să „razi" o țară cum este Afganistanul așa cum a promis George Bush? Este drept, este creștin, este omenește?"

Întrebări, într-adevăr, tulburătoare, pe care și le pune orice om de bună credință și la care sinceri să fim este greu să răspunzi fără teama de a greși. Mai întâi însă o precizare. Personal nu cred că s-a exagerat cu orele și zilele care s-au acordat de către toate televiziunile relatării și reluării evenimentelor din după-amiaza de marți, 11 septembrie și nu s-a exagerat ținând seama de cel puțin trei lucruri. **Primul**: felul neobișnuit de crud în care a decurs atacul, respectiv deturnarea unor avioane cu pasageri și folosirea lor pe post de dinamită, un procedeu care prin cruzimea sa amintește de vremurile negre ale Inchiziției; **al doilea**, atacarea unui complex de birouri, deci un obiectiv sută la sută civil oamenii de aici cei mai mulți, simplii funcționari neavând nici în clin, nici în mânecă cu politica antiislamică sau antiarabă a lui Bush; **și trei**, proporțiile măcelului: câteva mii de oameni îngropați, îndeosebi sub ruinele celor două turnuri fiind, orice s-ar spune, un lucru groaznic.

E adevărat, că evenimentul a fost și este foarte mediatizat, dar să nu uităm că CNN-ul de care vorbiți este un post american așa că este firesc ca el să acorde atâta spațiu atacului terorist de marți. Că nu aceeași justificare o au și televiziunile neamericane aceasta este cu totul altceva, dar, având în vedere identitatea „victimei" - cea mai mare putere a lumii! - și cum spuneam, caracterul extrem de sângeros al atacului era și este normal ca presa să stăruie ceva mai mult decât în alte cazuri asupra întâmplărilor de acum o săptămână. Pe de altă parte, trebuie să ne împăcăm cu situația: **România este România iar America este America**, nicicând un eveniment petrecut în România - fie și aterizarea aici a unui extraterestru! - neputându-se compara cu un fapt chiar banal din Statele Unite. Dacă lucrurile stăteau invers: respectiv dacă România era America și America România fiți sigur că și noi aveam „parte" de o săptămână și poate chiar mai mult la CNN! Cred însă că este mai bine că n-am avut „parte" de o asemenea atenție din partea CNN-ului așa cum are parte Statele Unite de aproape o săptămână.

Cât privește răzbunarea promisă de către președintele Bush, ea nu poate fi evitată atât pentru a spăla, într-un fel, afrontul public adus Americii cât și pentru că Bush nu are altă cale, nereacționarea în acest fel putând duce la pierderea totală a credibilității sale. Ceea ce pentru un politician înseamnă moarte curată. Chestiunea care se pune însă este identificarea sigură a atacatorilor, mulți având unele îndoieli că „celebrul" ben Laden ar fi - cel puțin de data aceasta și în mod indubitabil! - autorul sau creierul carnagiului de acum o săptămână. De aici și reținerea unor țări - chiar din NATO! - care nu prea au încredere în graba cu care se acționează și mai ales, care văd în indicarea „sigură" a lui ben Laden drept vinovatul numărul 1 doar un țap ispășitor, o perdea de fum pentru liniștea opiniei publice. Și apoi se mai ridică o problemă: chiar în condițiile în care Afganistanul l-ar adăposti pe autorul adevărat al atentatelor de la New York și Washington **un război total împotriva Afganistanului așa cum se preconizează, va duce la mii și zeci de mii de morți, cei mai mulți, în mod sigur, nu din rândul teroriștilor care au unde să se ascundă - dacă n-au și părăsit țara! - ci din rândul** populației, a oamenilor de rând, copii, femei și bărbați, „vinovați" doar pentru că s-au născut și trăiesc în această țară.

Și, o altă întrebare: un asemenea război până unde va fi dus sau când se va opri? Când toată țara va fi ocupată și distrusă sau numai jumătate sau un sfert din ea? Or, socoteala se va face în numărul victimelor sau al caselor calcinate?

Deci, cum se vede, lucrurile nu sunt deloc simple. Și nu sunt simple pentru că, pe de o parte se ridică chestiunea pedepsirii teroriștilor și implicit a țării sau țărilor care îi adăpostesc, un lucru absolut normal, iar pe de alta a implicațiilor catastrofale ale unui război împotriva acestor țări, pierderi pe care le va suporta în primul rând populația nevinovată.

Iată o dilemă, într-adevăr, teribilă a cărei dezlegare o vom vedea, probabil, foarte curând. Pentru că timpul presează, iar președintelui Bush, nu i-a mai rămas altă soluție decât legea Talionului.

PRECIZĂRI PRIVIND CONVENȚIILE CIVILE DE PRESTĂRI SERVICII

În conformitate cu prevederile Legii nr. 19/2000, în cazul persoanelor care desfășoară activități pe bază de convenții civile de prestări servicii, dar care sunt angajate pe bază de contract individual de muncă, nu se calculează și nu se datorează contribuția de asigurări sociale corespunzătoare venitului realizat în urma activității desfășurate în baza convenției civile de prestări de servicii.

În conformitate cu prevederile art. 5, alin (1) pct. VI din Legea nr. 19/2000, persoanele care, exclusiv pe bază de convenție civilă de prestări de servicii, realizează un venit brut pe an calendaristic echivalent cu cel puțin 3 salarii medii brute pe economie (12.445.959 lei/an) cu excepția beneficiarilor unei pensii de limită de vârstă, sunt asigurate obligatoriu în sistemul public, prin efectul legii.

Calculul și plata contribuției de asigurări sociale, datorată în aceste condiții se fac lunar de către angajator.

„Așadar, în cazul persoanelor care beneficiază de pensie pentru limită de vârstă și care desfășoară activități pe bază de convenție civilă de prestări de servicii, pentru sumele obținute în baza convenției civile de prestări de servicii nu se datorează contribuția de asigurări sociale", ne-a mai informat dl. Mihai Bergea, directorul Direcției colectare contribuții din cadrul Casei Județene de Pensii.

UN MOLDOVEAN „A ÎMPRUMUTAT" MEDICAMENTE ȘI APARATURĂ MEDICALĂ

Unii oameni afirmă că în România se fură orice lucru care poate fi valorificat. Pentru ca afirmațiile acestea să fie confirmate, Dumitru Chița, din Iași a furat medicamente și aparatură medicală în valoare de 2.500.000 lei, din autoturismul Mariei Miculiț, din Lipova. Prejudiciul a fost recuperat în proporție de 80%, D. Chița riscând acum să stea „la mititica" unde, dacă se va îmbolnăvi, va primi medicamente... gratis.

R. M.

PLOILE AU ÎNJUMĂTĂȚIT PRODUCȚIA DE STRUGURI ȘI DE FLOAREA-SOARELUI

● interviu cu IOAN ȚĂRĂU, directorul Direcției Agricole

– Domnule director, cum se prezintă graficul lucrărilor agricole în această perioadă?

– Ca urmare a ploilor care s-au abătut în ultima vreme asupra județului Arad, suntem în întârziere cu circa două săptămâni. Au căzut ploi a căror medie este 80 l/metru pătrat, ceea ce înseamnă foarte mult pentru această perioadă.

– Care sunt culturile cele mai afectate?

– Ploile abundente au avut efecte deosebit de nefaste asupra florii-soarelui și asupra strugurilor, la care se înregistrează pierderi însemnate. Condițiile excesiv de umede au favorizat dezvoltarea putregaiului care a diminuat producția cu 25-50%.

– Dar cultura de porumb nu are de suferit din cauza precipitațiilor?

– Cultura de porumb nu este afectată din această cauză. A ajuns la maturitate și deja se poate recolta.

– Cât s-a recoltat până acum?

– În întreg județul, doar 2% din totalul suprafeței cultivate cu porumb, majoritatea manual.

– Comparativ cu anii agricoli anteriori, ce producții de porumb estimați pentru această toamnă?

– Ca urmare a condițiilor meteo deosebit de favorabile în județul nostru, există o producție foarte bună de porumb. Pe o suprafață de aproape 130.000 hectare se estimează o producție de peste 4000 kg/h - boabe la hectar STAS.

– Pe ce suprafață s-a realizat până acum arătura de toamnă?

– Și arăturile sunt întârziate din cauza ploilor. Au fost executate arături pe 30.660 hectare dintr-un program total de 90.000 hectare. Practic, de două săptămâni și recoltatul și arăturile s-au oprit. Ne situăm cu lucrările agricole în jurul datei de 1 septembrie.

– Ce înseamnă această întârziere?

– Cu excepția producției de floarea -soarelui și de struguri, afectate calitativ și cantitativ, întârzierea nu reprezintă un semnal de alarmă deosebit. Dacă timpul se îndreaptă, există mijloacele și modalitățile necesare de a intra în grafic și de a ne încadra în epoca optimă și la recoltat și la însămânțări.

– Suprafețele însămânțate cu păioase au ajuns să fie arate?

– În marea majoritate, nu.

– Din ce cauză?

– Ar fi de menționat prețul ridicat al motorinei, tarifele mari la lucrări (peste un milion lei/hectar) și, nu în ultimul rând, ploile.

– Din culturile de toamnă, cât s-a recoltat până acum?

– Floarea - soarelui - 11%, cartofi de toamnă - 49%; struguri de masă - 73%; tutun - 72%; cânepă - 100%.

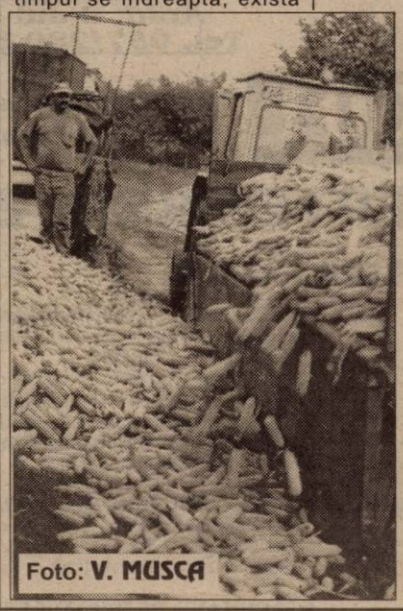

Foto: V. MUSCA

– Producătorii agricoli sunt foarte dezorientați: stau cu hambarele pline cu grâu și n-au cui să-l vândă. Cum explicați această situație?

– Producția de grâu realizată în această vară în județul Arad asigură necesarul de grâu pentru consum și sămânță pentru județul nostru și pentru încă două județe de mărimea Aradului timp de un an. Pentru valorificarea grâului, aflat în stoc de două luni, Guvernul a luat următoarele măsuri: ● s-au semnat contracte de export pentru mai bine de un milion de tone, contracte ce se vor derula

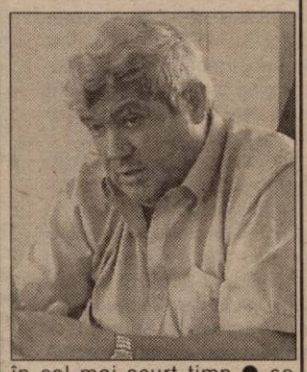

în cel mai scurt timp ● se acordă credite avantajoase pentru întreprinderile de prelucrare și de valorificare a grâului ● s-a emis un ordin comun al Ministerului Agriculturii, Ministerul Sănătății și Familiei și al Agenției Naționale de protecție a Consumatorilor prin care s-au stabilit niște indici de calitate mult superiori pentru grâul și făina din import.

– Când se vor pune în practică aceste măsuri?

– Cred că din această lună.

– O bună parte dintre agricultori n-au intrat în posesia milionului. Ce ne puteți preciza în acest sens?

– Județului Arad i s-au acordat 193 miliarde lei pentru culturile însămânțate în toamna trecută și în primăvara acestui an, rămânând o restanță de 63 miliarde, din cauza blocajului economic. S-a promis că situația va fi rezolvată odată cu rectificarea bugetului. Avem promisuni că din această săptămână banii vor intra în contul Ministerului Finanțelor și, în mod normal, în două săptămâni producătorii vor putea intra în posesia banilor.

TEODORA MATICA

PREȚURI DE REFERINȚĂ LA PRODUSELE AGRICOLE ȘI LA ANIMALE (10-15 SEPTEMBRIE)

Piața din Gurahonț (luni)

Cereale

■ **porumb** - 320.000 lei șinicul
■ **grâu nou** - 220.000 lei/șinic
■ **ovăz** - 280.000 lei/șinic
■ **orz** - 230.000 lei/șinic
■ **porumb știuleți** - 200.000 lei/100 kg

Animale

- vaci adulte - 8-19 milioane lei
- porci grași - 40.000 lei/kg
- cai - 14-25 milioane lei
- viței (100 kg) - 38.000 lei/kg
- purcei - 2-2,3 milioane lei/pereche

Piața din Chișineu-Criș (marți)

Cereale

■ **porumb** - 370.000 lei/100 kg
■ **orz nou** 250.000 lei/100 kg
■ **grâu nou** - 250.000 lei/100 kg

Animale

- purcei - 2.000.000 - 2.200.000 lei (perechea)
- porci (40-60 kg) - 1.900.000-2.400.000 lei
- viței (4 - 6 săptămâni) - 1.800.000-2.500.000 lei

Piața din Beliu (miercuri)

Cereale

■ **porumb** - 360.000 lei/100 kg
■ **grâu** - 250.000 lei/100 kg
■ **orz** - 250.000 lei/100 kg.
■ **ovăz** - 280.000 lei/100 kg
■ **porumb știuleți** - 220.000 lei/100 kg

Animale

- vaci adulte - 7-20 milioane lei
- viței (4-7 luni) - 3,3-6 milioane lei
- purcei (7-8 săptămâni) - 2.000.000 -2.300.000 lei/pereche
- porci grași - 40.000 lei/kg

Piața din Sebiș (joi)

Cereale

■ **porumb:** 370.000 lei/100 kg
■ **orz** - 230.000 lei/șinic
■ **grâu** - 220.000 lei/șinic
■ **ovăz** - 250.000 lei/șinic

Animale

- purcei (8 săptămâni) - 2.200.000 lei/pereche
- porci - 40.000 lei/kg

Piața din Șeitin (sâmbătă)

■ **grâu nou** - 220.000 lei/100 kg
■ **porumb** - 330.000 lei/100 kg
■ **orz nou** - 300.000 lei/100 kg
■ **ovăz** - 300.000 lei/100 kg
■ **cartofi** - 3.000 lei/kg

Animale

- purcei 6-8 săptămâni - 2.000.000 lei/pereche
- porci grași - 40.000 lei/kg

Piața din Pâncota (sâmbătă)

Cereale

■ **porumb** - 350.000 lei/șinic
■ **grâu** - 220.000 lei/șinic
■ **orz** - 260.000 lei/șinic
■ **tărâțe** - 2.300 lei/kg
■ **ovăz** - 260.000 lei/șinic

Animale

- vaci adulte - 8-22 milioane lei
- viței (4-8 luni) - 3.500.000-6.000.000 lei
- porci grași - 40.000 lei/kg
- purcei 6-8 săptămâni - 2-2.200.000 lei/pereche
- cai - 17-30 milioane lei

Piața din Lipova (sâmbătă)

Cereale

■ **porumb** - 370.000 lei/100 kg;
■ **grâu** - 250.000 lei/100 kg;
■ **orz** - 250.000 lei/100 kg.
■ **ovăz** - 300.000 lei/100 kg

Animale

- vaci adulte - 7-22 milioane lei
- porci - 40.000 lei/kg
- purcei (6-8 săptămâni) - 1,9-2,2 milioane lei

Șinicul este o unitate (neomologată) de volum egală cu aproximativ 80 kg cereale.

Pagină coordonată de ȘTEFAN TABUIA

PROBLEME SPECIFICE CULTURILOR SUCCESIVE DE TOMATE

Dr. ing. Petru Vărădie

În ultimii ani, tot mai mulți cultivatori practică cultura succesivă a tomatelor în spații protejate, cu perioada de recoltare septembrie-octombrie sau chiar noiembrie, în cazul celor cu posibilități de încălzire.

De cele mai multe ori însă, la alegerea varietăților se merge pe experiența pozitivă din culturile extratimpurii, cu toate că toamna, condițiile climaterice au o evoluție inversă celor din primăvară. Acest lucru influențează diferit o serie de procese fiziologice (legarea florilor, coacerea fructelor, acumularea zaharurilor etc.) și pot favoriza apariția unor agenți patogeni și dăunători periculoși.

Nutriția minerală este puternic influențată de temperaturile scăzute din sol precum și de durata și gradul de iluminare, aflate în continuă scădere. Dacă la culturile din sezon, raportul de echilibru al principalelor elemente nutritive **(N:P:K:Ca:Mg)** este: 1:0,2:1,4:0,1:0,2 - el se modifică treptat devenind 1:0,2:2:0,8:0,3. Acest lucru spune foarte mult despre principiile pe care trebuie să le avem în vedere la realizarea programelor de fertilizare, în plus, fertilizările în exces cu azot pot avea efecte nedorite și în ceea ce privește legarea florilor, coacerea fructelor și acumularea nitraților. Este evident că, în această perioadă, cresc pretențiile plantelor față de potasiu, calciu și magneziu.

Dintre aspectele deranjante, care apar ca urmare a neglijării acestor cerințe, sunt foarte frecvente: **coacerea pătată** sau o colorare mai puțin intensă (carență de potasiu), **gustul fad** al fructelor - ca urmare și a temperaturilor prea scăzute din sol (sub 15°C), **îngroșarea tulpinilor și o colorare puternică în verde a frunzelor** (datorată excesului de azot). Foarte frecventă este **și cloroza vârfurilor de creștere** (carența de fier) favorizată de excesul de apă și nivelul scăzut al temperaturii solului.

De altfel, în această perioadă plantele sunt supuse la stres prelungit din foarte multe motive. Totuși, principala cauză poate fi identificată în necorelarea principalilor factori de vegetație **(temperatură, lumină, umiditate)** cu cerințele plantelor față de aceștia. De cele mai multe ori cultivatorii intervin numai asupra factorului căldură, dar și atunci o fac adeseori cu diminuarea luminii (prin aplicarea dublei protecții).

În unele cazuri, aspectele deficitare de nutriție pot fi corectate prin fertilizări compensatorii folosind diferite îngrășăminte chimice **(Ferticare, Kristalon, Azotat de potasiu, Azotat de calciu, Azotat de magneziu, Crop Max etc.)** sau biologice **(Bionat, Extract macerat și fermentat de urzici etc.).**

Foto: AL. MARIANUȚ

Culturi succesive de tomate la Seleuș

Condițiile prelungite de stres, pe care le înregistrează plantele în această perioadă, le fac mult mai vulnerabile la atacul unor agenți patogeni și dăunători.

Principalii agenți patogeni care acționează în această perioadă sunt: **Tomato Spotted Wielt Virus** (Virusul ofilirii pătate), **Phytophthora infestans** (mana), **Alternaria tomato** (Pătarea neagră), **Botrytis cinerea** (Putregaiul cenușiu). Dintre dăunători, cei mai frecvenți sunt musculița albă de seră, tripșii și păianjenul roșu comun.

Un caz aparte îl reprezintă virusul ofilirii pătate - înrudit cu boala petelor de bronz, datorită incidenței tot mai mari pe care o înregistrează și în zona noastră. Virusul este transmis în principal de tripsul californian **(Frankliniella occidentalis)**, dar și de alte cinci specii de tripși, putând infecta și alte plante de cultură (petunia, gloxiniile, salata, ardeii). Este posibilă transmiterea sa și prin sămânță.

Virusul este cules de larvele de trips, după o hrănire de minim 30 minute pe o plantă infectată, dar îl poate transmite numai în faza de adult. Prin urmare, singura metodă eficientă de combatere este prevenirea atacului. Acest lucru putând fi realizat prin măsuri agrotehnice și chimice. Dintre măsurile agrotehnice amintesc: igiena culturală (înlăturarea din cultură a plantelor suspecte, combaterea buruienilor); folosirea varietăților cu rezistență genetică **(Havanera F1, Tsunami F1, ZFW 738 F1 și 738 etc.)**; evitarea vecinătății unor culturi preferate de dăunător **(salată, castraveți, fasole, plante floricole etc.).**

Combaterea chimică a tripșilor se face prin tratamente preventive, folosind produsele: **Mospilan 20 SP 0,06%, Confidor 0,075%, Reldan 40 EC 0,2%, Diazol 0,15-0,2% etc.**

Pentru prevenirea instalării manei și a putregaiurilor o atenție deosebită se va acorda umidității relative a aerului. Trebuie redus la maxim condensul, mai ales în contextul unei luminozități scăzute și al unor temperaturi sub 20°C.

Toaletarea periodică a plantelor poate reduce riscul unor epidemii alături și de combaterea buruienilor din cultură.

Combaterea simultană a celor două grupe de agenți patogeni, pe cale chimică, se poate face folosind amestecuri de tipul: **Rovral 0,05-0,1% + Polyram DF 0,2%, Sumilex 0,1% + Polyram DF 0,2%, Rovral (Sumilex) + Folpan 80 WP 0,2%, Rovral (Sumilex) + Dithane M 45 = 0,2%, Rovral (Sumilex) + Merpan (Captadin) 0,2% etc.**

În cazul unor condiții favorabile pentru mană, sunt necesare tratamente preventive cu produse sistemice: **Quadris 0,075%, Aliette 0,2%, Mikal B 0,3% etc.**

Regizorul american Fidel Moreno

Despre comunitățile de indieni din SUA

La invitația și în organizarea artistei plastice Aculina Strașnei-Popa, săptămâna trecută a poposit la Arad regizorul american de origine indiană, **Fidel Moreno**. Însoțit de dna Kiki Munschi, consultant de presă și cultural al Ambasadei SUA la București, regizorul a prezentat două din filmele sale. Din păcate, frigul din sala Teatrului Vechi și vestea atentatului asupra SUA, au diminuat atenția publicului, venit cu o reală curiozitate la întâlnirea cu Fidel Moreno.

Regizorul este un lider al comunității indiene („native americans") din Albuquerque, New Mexico. Se remarcă pe plan social, economic, politic. Pe tărâm artistic, Fidel Moreno este directorul studioului' Native Visions Arts & Communications, care se ocupă cu realizarea de filme legate de istoria și prezentul comunităților de indieni din zonă.

Cele două filme prezentate la Teatrul Vechi sunt o încercare de recuperare a trecutului populației băștinașe a Americii, amerindienii. Filmele lui Fidel Moreno îmbină colaje de fotografii - document din importante muzee americane, cu cronologii ale războaielor europenilor colonizatori cu băștinașii, cu ritualuri și ceremonii specifice, cu mărturii ale generațiilor rămase, cu profiluri ale personalităților culturale ale comunității.

Într-un dialog purtat cu Fidel Moreno, acesta își exprima optimismul față de viitorul comunităților de indieni din America: **„Strămoșii noștri s-au sacrificat ca să avem noi ce avem acum. Noi mulțumim pentru asta, suntem oameni fericiți."**

La ora actuală, în SUA, trăiesc 565 de triburi de amerindieni, numărând 1,5 milioane de oameni. L-am întrebat pe Fidel Moreno cum trăiesc acești oameni. **„Au școli în comunitățile lor, la care se predă cultura strămoșilor. Sunt triburi puternice, cu o infrastructură bine pusă la punct. Însă altele se confruntă cu numeroase probleme: șomaj, boli, lipsa**

posibilităților de educație."

În final, am fost curioși să aflăm care este atitudinea americanilor față de comunitățile de indieni din SUA. **„Majoritatea americanilor sunt conștienți de această perioadă «întunecată» din istoria lor. Cei mai mulți înțeleg și simpatizează cu noi"**, ne spune Fidel Moreno.

CĂTĂLINA LATU
FOTO: ONORIU FELEA

Cronica plastică

GEOMETRII, NUDURI, PEISAJE

Lumea este o metamorfoză continuă de forme și imagini, însă una organică unitară. Încercând să ne comunice imaginea acestei metamorfoze, expoziția pictorului Petru Șimon, expoziție găzduită de galeria „Forum", riscă pierderea unității. Parcă altceva îl preocupă acum pe artist, el se îndepărtează sensibil de drama singurătății și face loc unui copios prânz cromatic.

Reflexe monografice fără obiect, peisaje urbane sau de alt gen, furtuni de culoare, abstracționisme labirintice, un surrealisme desuet, naturi statice, monstruozități mitologice (femeia - pasăre, femeia - cal și celelalte ipostazieri de sine ale mimeticului strămoș al omului), nuduri în compoziție arborescentă ș. a. sunt reunite în prezenta expoziție a pictorului.

Greu de spus dacă Petru Șimon oferă cu această expoziție o nouă etapă în propria creație. Reflexele vieții interioare se exprimă mai mult într-o viziune dezordonată, lipsită de armonia sensului, iar absența unității pericliteză identitatea operei.

Altfel, expoziția mărturisește despre o apreciabilă cantitate de muncă, din păcate nu întotdeauna depusă în favoarea calității artistice sau, poate, cu mult mai puțin decât ne-am fi așteptat.

PETRU M. HAȘ

ARTIȘTI ARĂDENI ÎN GERMANIA

La Menden (Germania) s-a desfășurat un festival ce reunește diverse manifestări artistice - teatrale, de arte plastice, muzicale, coregrafice. Organizatorul este d-na Angela Amecke-Monnighoff, originară din Arad. Dumneaei a invitat la ediția actuală mai mulți artiști și formații românești de prestigiu, printre care și arădeni.

Expozițiile pictorului Onisim Colta

Astfel, festivalul s-a deschis cu expoziția personală Onisim Colta.

Artistul arădean a propus liniștea, pacea, lumina, gama cromatică reținută, discreția, chemarea la meditație într-o suită de lucrări în ulei, acuarelă și desen, cu tematică preponderent religioasă. Publicul german, extrem de numeros, s-a arătat interesat de lucrările d-lui Colta, întrebând despre tehnica de lucru, temele preferate etc. (foto)

A doua expoziție artistul a deschis-o la Spaarkasse Menden, în fața unui public care a avut acces la vernisaj pe bază de invitații nominale. Cele 60-70 de persoane au admirat atât lucrările d-lui Colta, cât și pe acelea semnate de Carmen Brüne Codrean, artistă de origine arădeană. Spațiul este onorant întrucât găzduise, cu câteva luni în urmă o expoziție Picasso.

Spectacolele „Rapsozilor..."

Deplasarea la Menden s-a făcut într-un număr restrâns de instrumentiști (taragot, vioară, acordeon, contrabas) care au prezentat programe diverse, acoperind folcloric zonele Transilvania, Banat, Muntenia și Moldova. Ei au acompaniat pe solista Teodora Enache (recital din repertoriul Mariei Tănase) și pe naistul Nicolae Voiculeț (asistentul maestrului Gheorghe Zamfir).

Într-una din zile, „Rapsozii" au avut patru apariții în public de care s-au achitat admirabil. Ei au cântat și în catedrala romano-catolică din Menden și au emoționat, până la lacrimi, asistența. S-a prezentat și un concert de muzică bizantină în limba română în interpretarea unei corale germane care numără un singur român. La recepția care a încheiat ediția a VII-a a festivalului de la Menden „Rapsozii Zărandului" și dl. Petrică Pașca au primit, ca acum 11 ani, frumoase aprecieri.

S-a mai verificat încă o dată și cu acest prilej, faptul că „produsul" cultural românesc este singurul la nivelul standardelor occidentale.

DANA TODOR

O nouă stagiune la „Marionete"

Teatrul de Marionete din Arad a trecut în a doua jumătate de veac de existență. A 51 stagiune s-a deschis recent cu coproducția europeană „Arlecchino". Spectacolul este realizat în regia lui Boris Azarov - Ukraina, sub un scenariu de H. Jurkowski - Polonia, după Carlo Goldoni. Mișcarea scenică este semnată de maestrul de balet din celebra școală rusă V. Dantov, iar scenografia îi aparține Angelei Josanu din Moldova.

Printre proiectele de viitor pe care ni le-a dezvăluit domnul director Dan Antoci este piesa „Făt-Frumos din Lacrimă". Premiera va avea loc în luna noiembrie. Spectacolul se vrea realizat la nivelul artistic pretins de obligația morală cuprinsă în sfera sensibilității românești numită Mihai Eminescu. Pentru această temerară încercare și-au asigurat serviciile doi colaboratori importanți, monștri sacri ai teatrului românesc: Adriana Grant (scenografie) și Victor Ioan Frunză (scenariu, regie, direcție de scenă). Iubitorii teatrului de păpuși vor mai putea urmări spre sfârșitul stagiunii piesa „Capra cu trei iezi" și un spectacol de fabule de La Fontaine și Anton Pann.

Actorii acestui teatru au de luptat cu cei care practică de trei ori frauda: trupele ambulante. Ele profită de nevinovăția copiilor, de comoditatea factorilor responsabili și, eludând fiscalitatea, oferă produse aculturale. Dar în pofida acestei „încremeniri în proiect" cum o numește domnul Antoci, Teatrul de Marionete și-a câștigat încrederea copiilor și a însoțitorilor lor.

ANCA NAN

UNIVERSITATEA DE VEST „VASILE GOLDIȘ"

Arad, B-dul Revoluției nr. 81
Tel. 057/280.335 Fax 280.810

ADMITERE 2001

Universitate aprobată pentru acreditare de Guvernul și Plenul Senatului României

SESIUNEA SEPTEMBRIE 2001

LA FACULTĂȚILE:

◆ **DREPT** - învățământ de zi; frecvență redusă
Tel/Fax: 057/210.171

◆ **MARKETING, MANAGEMENT, INFORMATICĂ** - învățământ de zi, frecvență redusă
Tel./Fax 057/213.066
Specilizări: Marketing, Administrarea Afacerilor, Finanțe-Contabilitate
Colegiul Universitar de Marketing în Turism și activități hoteliere - 3 ani învățământ de zi

◆ **MEDICINA GENERALĂ** - învățământ de zi
Tel. 057/256.391, 212.204
Specializări: Medicină generală

◆ **STOMATOLOGIE** - învățământ de zi
Specializări: Medicină Stomatologică
Tel./Fax: 057/228.081
Colegiul Universitar de tehnică dentară - 3 ani învățământ de zi

◆ **BIOLOGIE** - învățământ de zi
Tel./Fax: 057/228.622
Specializări: Biologie

◆ **FACULTATEA DE ȘTIINȚE POLITICE** - învățământ de zi
Tel./Fax: 057/256.394
Specializări: Psihologie, Științe Politice - Filozofie, Științe Politice - Administrative, Științe Politice - Sociologie

◆ **FACULTATEA DE ȘTIINȚE UMANIST-CREȘTINE** - învățământ de zi, frecvență redusă
Tel./Fax: 057/282.324
Specializări: Istorie - Jurnalistică, Istorie- Limba și literatura engleză, Jurnalistică -Limba și literatura engleză, Limbi moderne aplicate
Colegiul universitar de asistență socială - 3 ani învățământ de zi

◆ **FACULTATEA DE INFORMATICĂ** - învățământ de zi
Tel./Fax: 057/285.110
Specializări: Informatică

◆ **FACULTATEA DE EDUCAȚIE FIZICĂ ȘI SPORT** - învățământ de zi
Tel./Fax: 057/254.108
Specializări: Educație Fizică și Sport

◆ **COLEGIUL UNIVERSITAR PEDAGOGIC** - învățământ de zi
Tel./Fax: 057/243.777
Specializări: Institutor-Limbi moderne, Institutor - Desen, Institutor-Muzică, Institutor-Ed. fizică

◆ **COLEGIUL UNIVERSITAR DE SILVICULTURĂ BAIA MARE** - învățământ de zi
Tel./Fax: 057/228622
Specializări: Silvicultură

Nu se percep taxe de înscriere pentru admitere

REDUCERI IMPORTANTE LA ACHITAREA TAXEI DE ȘCOLARIZARE

Admiterea pentru anul universitar 2001-2002 la toate facultățile și colegiile se face în baza mediei obținute la examenul de bacalaureat.

▼ **Reducere de 20% dacă plata integrală se efectuează până la 1 octombrie 2001**
▼ **Reducere suplimentară de 10% pt. cei care au promovat examenul de bacalaureat cu medii cuprinse între 9 și 10.**
▼ **Taxa de școlarizare se poate plăti în 3 rate, în lei, la cursul oficial al BNR din ziua în care se face plata**
▼ **Absolvenții de liceu care au promovat examenul de bacalaureat cu media 10 (zece) sunt scutiți de plata taxei de școlarizare pentru anul I de studii.**
▼ **Studenții care provin din aceeași familie (părinți, frați, soț, soție) beneficiază de o reducere a taxei de școlarizare cu 20%.**
▼ **Studenții care promovează anul universitar cu media 10 sunt scutiți de plata taxei de școlarizare - rata I.**
▼ **Universitatea acordă burse semestriale: de excelență, de merit și sociale.**

TAXELE DE ȘCOLARIZARE SE MENȚIN LA NIVELUL ANULUI UNIVERSITAR 2000-2001

UNIVERSITATEA DE VEST „VASILE GOLDIȘ" *dispune de spații de învățământ moderne, funcționale și înzestrate cu aparatură modernă și performantă.*

(2059697)

Farmacia verde

pentru combaterea tusei însoțită de expectorație

se recomandă ceaiul preparat din nalbă mare, rădăcină de lemn dulce, frunze de podbal și rădăcină de ciubotica-cucului. De asemenea, apa usturoiată este un foarte bun expectorant, cu proprietăți antibiotice. Se obține astfel: se toarnă într-o cană de 250 ml apă clocotită, usturoiul dat prin răzătoare sau pisat bine, în cantitățile următoare: pentru copiii până la doi ani - 15 g, între 2-5 ani - 25 g, între 10-12 ani - 40 g, peste 12 ani - 60-80 g. Se dau 8-10 linguriță din apa usturoiată copiilor până la 5 ani, 8-10 linguri, de desert, copiilor de la 10-12 ani, 8-10 linguri de supă, celorlalte vârste.

în insuficiența cardiacă cu edeme

se recomandă infuzia preparată din: coada-calului, urzică, pătlagină, măcrișe, frunze de mesteacăn. Toate plantele se amestecă între ele. O lingură din amestecul de plante se pune într-un vas emailat, se adaugă 500 ml apă fiartă și se lasă la infuzat jumătate de oră, apoi se strecoară. Se împarte în trei părți, care se iau cu 10 minute înainte de mesele principale. Cura durează cel puțin o lună.

Efect diuretic îl are și sucul de dovleac obținut din 500 g de dovleac ajuns la maturitate, care se curăță de coajă și semințe, se taie felii, se trece prin mașina de tocat și apoi se stoarce sucul. Se consumă imediat sau se păstrează la frigider, cel mult 12 h. Se bea în două reprize, dimineața și seara.

Tot efect diuretic are și ceaiul de ceapă cu miere: 100 g ceapă, 50 g miere, 200 ml apă. Ceapa se curăță și se fierbe 5 minute, într-un vas acoperit, la foc mic. Se răcește, se strecoară și la lichidul rămas se adaugă mierea. Se amestecă și se bea călduț, seara la culcare. Se repetă cât este necesar.

în stomatită

se recomandă gargară cu ceai de salvie în amestec cu frunze de nuc și frunze de mur (de 3-4 ori pe zi).

în transpirația excesivă a mâinilor și picioarelor

se recomandă băi cu ceai preparat din coajă de stejar, bine mărunțită și frunze de nuc. 200 g din amestec se fierbe 5 minute în 3-4 l de apă. Băile se fac seara.

FRUCTE DE SEZON

Perele

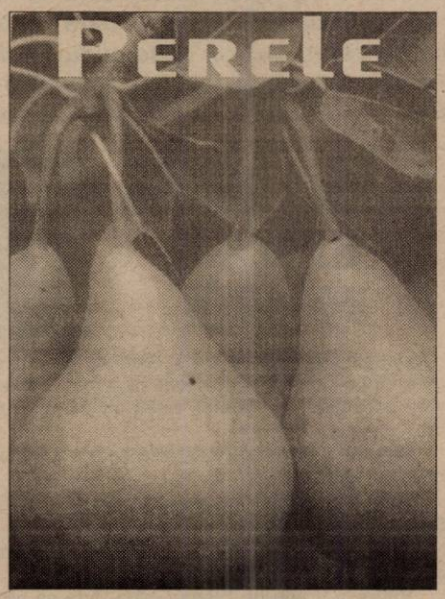

Aceste fructe sunt bogate în vitamine (A, B1, B2, PP, C), oligoelemente (fosfor, calciu, sodiu, magneziu, sulf, potasiu, zinc, clor, cupru, fier, iod etc.), fibre și nu conțin colesterol.

Există foarte multe soiuri de pere, cele mai cunoscute fiind cele galben-aurii, care apar la începutul lunii septembrie și sunt disponibile până la sfârșitul toamnei, fiind foarte delicioase și zemoase, ideale pentru siropuri, gemuri și dulcețuri.

Perele au efect diuretic, uricolitic, antiputrid, depurativ, laxativ, remineralizant, nutritiv, astringent, sedativ, răcoritor, recomandându-se în reumatism, gută, artrită, astenie, surmenaj, sarcină, anemie, tuberculoză, diaree. Este bine ca perele să fie consumate înainte de mese. Ele conțin 60 de calorii la 100 g.

Medicul vă răspunde!

M.A., 36 ani, Arad. Trichomoniaza este produsă de Trichomonas vaginalis, care este un parazit flagelat, ce poate supraviețui pe obiecte ca dușurile și bureții de baie, dar de obicei se transmite pe cale sexuală. Bărbații nu au de obicei simptome, în ciuda faptului că sunt purtători ai parazitului și îl transmit femeilor. Simptomele care pot apărea la femei constau în mâncărimi vaginale, secreție vaginală galben-verzuie, spumoasă, cu miros neplăcut, dureri sub formă de arsusă și urinare mai frecventă.

Tratamentul se face cu metronidazol, cu excepția femeilor gravide care pot beneficia doar de tratament cu supozitoare vaginale și spălături acide. Trebuie tratați ambii parteneri și până la vindecarea completă se recomandă folosirea prezervativelor. Puteți face irigații vaginale cu ceai din coada-șoricelului, gălbenele și hamei (conuri). La 500 ml apă fiartă adăugați câte o lingură din fiecare plantă și faceți o infuzie de 20-30 minute.

L.S. 61 ani, Arad. Majoritatea durerilor porțiunii inferioare a spatelui sunt produse prin întinderea sau torsiunea mușchilor, ligamentelor și tendoanelor. Lezarea discurilor este mai puțin frecventă, dar în general, este mai gravă. Mușchii din jurul zonei lezate sunt într-o contractură prelungită sau reprezintă spasme. Lezarea discului produce dureri ce iradiază în jos, pe picior.

Efortul excesiv de ridicare, răsucire, poziția gârbovită, cu umerii aduși în față, pot produce stres pe discuri și ligamente, contribuind la lezarea lor. Poziția prelungită într-un scaun de mașină sau o canapea cu design greșit conceput poate declanșa durerea de spate. Poziția picior peste picior poate avea aceleași riscuri.

Trebuie să fiți mai atent cu spatele dumneavoastră: să ridicați obiectele corect, îndoindu-vă genunchii și nu aplecându-vă, să vă mențineți spatele drept și nu în poziție gârbovită, să faceți exerciții fizice, în fiecare zi, pentru a păstra puternici mușchii spatelui, să scădeți în greutate, să evitați dormitul pe burtă, pe spate sau pe o saltea moale, îndoită sau denivelată. Cel mai bine este să vă obișnuiți să dormiți pe o parte, pe o saltea tare.

D.M. 46 ani, Arad. Cauzele exacte ale litiazei biliare nu se cunosc. Factorii predispozanți sunt genetici, vârsta, sarcina, postul, pilulele anticoncepționale ca și unele medicamente hipocolesterolemiante.

Experimentele pe animale sugerează că regimul alimentar bogat în fibre și proteine vegetale (din soia) poate scădea concentrația colesterolului în bilă, prevenind formarea pietrelor.

Litiaza biliară este extrem de frecventă. Uneori, poate avea complicații severe și trebuie tratată, de urgență, alteori nu produce nici un simptom, fiind descoperită întâmplător, la ecografie.

În concluzie, un regim alimentar bogat în fructe, legume, cereale integrale, sărac în grăsimi animale, prăjeli pot preveni formarea pietrelor. De asemenea, trebuie să se consume ceaiuri care să activeze formarea și eliminarea bilei. Iată câteva plante medicinale care vă pot ajuta: coada-șoricelului, pelin, țintaură, anghinare, sunătoare, levănțică, păpădie, volbură, crușin, gălbenele, mentă, măcrișe, roiniță, tei argintiu.

PROCTOLINE
CENTRUL MEDICAL PROCTOLOGIC

Hemoroizi si fisuri anale
fără operații
prin PROCTOLINE - TIMISOARA

" PROCTOLINE" reprezinta o retea internationala de clinici profilate pe diagnosticul si tratamentul afectiunilor canalului anorectal.
Nascute din incercarea de a depasi multiplele imperfectiuni ale interventiilor chirurgicale clasice metodele terapeutice folosite in Clinicile Proctoline s-au dezvoltat ca o alternativa viabila la metodele operatorii.

Avantajele metodelor proctologice moderne

Metodele proctologice moderne practicate in Clinicile PROCTOLINE permit obtinerea unor rezultate excelente si de durata.
Tratamentul se desfasoara fara internarea pacientului care nu este scos din sfera preocuparilor sale, fara anestezie, eliminandu-se o serie de complicatii anestezico-chirurgicale posibile.

(1515527)

Timisoara : 056 - 221.219
Bucuresti : 01-311.19.69
Iasi : 032 - 145.633
Baia Mare : 062-220.103
Brașov: 068-333985

Știați că ...

▼ S-a descoperit gena centenarilor!

Cercetătorii americani au identificat o genă sau un grup de gene comune unui mare grup de centenari, ceea ce lasă să se creadă că această trăsătură genetică joacă un rol în excepționala lor longevitate. Cercetătorii nu încearcă să găsească fântâna tinereții, ci să descopere rețeta unei bătrâneți frumoase.

▼ Medicina tradițională chineză s-a dovedit eficientă împotriva malariei!

America-nii au pus la punct un tratament promițător împotriva malariei. Medicamentul a fost dezvoltat pe baza unui compus al plantei numite ARTEMISIA, folosită în medicina tradițională chineză. Noul compus este cunoscut sub numele de TRIOXAN CARBOXIFENIL. Malaria se transmite în special prin înțepături de țânțar, afectează în prezent între 300 și 500 de milioane de persoane și face în fiecare an, în întreaga lume, între unul și trei milioane de victime.

▼ Tusea este produsă cel mai frecvent de fumat și de infecții virale obișnuite!

Orice tuse care durează mai mult de o săptămână sau este însoțită de febră timp de 5 zile trebuie investigată de medic.

▼ Hiperplazia de endometru

Este o dezvoltare excesivă a endometrului (mucoasei uterine), asociată cu absența ovulației. Dacă ovulul nu este eliberat, femeia rămâne în faza proliferativă (estrogenică) a ciclului și endometrul continuă să prolifereze. Poate apărea sângerare menstruală mai frecventă și abundentă. Această problemă este mai frecventă la fetele care sunt la începutul pubertății și la femeile în preajma menopauzei. Trebuie să consultați medicul dacă aveți o sângerare menstruală abundentă.

▼ Răceala

Este produsă de virusuri (mai mult de 200 de tipuri de rhinovirusuri, adenovirusuri etc.), ce scapă acțiunii cililor tractului respirator superior, străbătând membrana, atacând celulele vii și injectând materialul lor genetic în celule. Pentru autoapărare, celulele eliberează interferon și alte substanțe antivirale, dar și antihistaminice, care dilată capilarele și favorizează congestia și secreția de mucus. Terminațiile nervoase din nas și trahee, stimulate de congestie și de mucusul în exces, inițiază strănutul sau tusea reflexă. Astfel, neplăcerile unei răceli sunt produse la început de reacția de apărare la infecție. Cercetările recente arată că răcelile sunt luate mai degrabă prin intermediul mâinilor decât din aer. O persoană răcită difuzează milioane de virusuri în aer dar și pe tot ce atinge. Aceștia pot fi luați printr-o strângere de mână, atingerea unei clanțe, balustrade, a banilor și a altor obiecte, fiind introduși pe membranele mucoase prin frecarea ochilor sau a nasului.

De obicei, oamenii fac mai puține răceli cu cât avansează în vârstă.

Pizza protejează pielea...

Marii iubitori de soare își pot proteja pielea mîncînd pizza, susțin cercetătorii germani, citați de site-ul Ananova. Potrivit site-ului, cercetătorii de la Universitatea din Dusseldorf afirmă că amestecul unic de ingrediente din pizza este combinația perfectă pentru protecția împotriva razelor ultraviolete. Savanții germani susțin că studiul lor dovedește pentru prima dată efectul pe care îl pot avea produsele obișnuite cumpărate de la supermagazin asupra sănătății pielii. Cercetările i-au dus la concluzia că 40 de grame de roșii și ulei de măsline pe zi pot tripla capacitatea pielii de a se proteja împotriva efectului negativ al razelor solare.

COMPLEX MEDICAL "DIAGNOSTIC"
dr. MARIA FILIMON
medic de familie acreditat
MAI FACE ÎNSCRIERI!
în str. N. Grigorescu 4-6, ap.6 Tel. 228.522
(vis a vis de ASIROM)
Se fac ecografii, analize medicale
Se oferă consultații de urologie, interne și nefrologie.
Informații la 255.803.
Există contract cu CAS.

Pagină realizată de dr. MARIA FILIMON

Extemporal în prima zi de școală

„BOBOCII" - DESPRE PATRONUL SPIRITUAL AL LICEULUI LOR

Multe școli arădene poartă numele unor distinse personalități care au marcat istoria orașului nostru sau a zonei de vest a țării. A devenit deja o obișnuință să spui că „dau la Moise Nicoară" sau „cutare a intrat la Vlaicu". Astfel încât, numele patronului spiritual al școlii (ca de altfel numele unor străzi, ale unor cartiere), cade în desuetudine, își pierde înțelesul. Sâmbătă dimineața, în prima zi de școală, le-am dat un „extemporal" elevilor de liceu din câteva școli arădene. Întrebarea noastră a fost simplă: „Cine a fost Moise Nicoară / Elena Ghiba-Birta / Aurel Vlaicu / Iuliu Maniu / Dimitrie Țichindeal?" Răspunsurile pe care le-au dat elevii le puteți citi în cele ce urmează...

DIMITRIE ȚICHINDEAL (1775-1818)

Cărturar și fabulist român. A fost învățător și paroh în satele bănățene, iar între 1812 și 1815 - profesor la Școala preparandală din Arad.

„UN EROU AL REGIUNII ȘI ÎN SPECIAL AL ACESTUI LICEU"

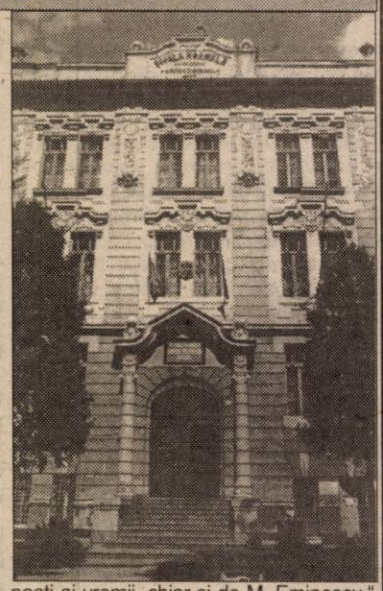

Dar iată ce spun elevii: ● **Zegrean Daniela**: „Dimitrie Țichindeal a fost un important inițiator al liceului acesta, de aceea și acest liceu are onoarea să fie numit în acest fel. A contribuit sau a ajutat învățământul. A fost inițiatorul Preparandiei din Arad." ● **Lela Marius**: „Dimitrie Țichindeal este fondatorul Liceului Pedagogic din Arad. El a fondat această școală în 1878." ● **R. D.**: „Dimitrie Țichindeal a fost fondatorul Liceului Pedagogic, care-i poartă numele. El este considerat un erou al acestei regiuni și în special al acestui liceu." ● **Lazăr Gheorghina**: „Dimitrie Țichindeal a fost cel mai învățat profesor, de aceea îi poartă numele și liceul." ● **C. S.**: „Dimitrie Țichindeal a fost întemeietorul acestei școli care îi poartă și numele." ● **Popovici Andreea**: „Dimitrie Țichindeal a fost un dascăl foarte renumit, care a înființat Liceul Pedagogic Dimitrie Țichindeal. A fost un dascăl foarte priceput, care a făcut o mulțime de lucruri bune pentru învățământ, înființând acest liceu." ● **Cipoș Adela**: „Dimitrie Țichindeal a fost inauguratorul școlii, al Liceului Pedagogic, primul director, cel care și-a adus aminte de unde a plecat, și-a adus aminte că înainte de toate a avut un educator și un învățător și de aceea a dorit să inaugureze o școală cu profil pedagogic, de aceea școala îi poartă numele." ● **C. A. M.**: „Dimitrie Țichindeal a fost un om apreciat de mari poeți ai vremii, chiar și de M. Eminescu." ● **Dumitrean Adina**: „Dimitrie Țichindeal a fost fondatorul școlii normale, care de altfel îi și poartă numele, adică Școala Normală Dimitrie Țichindeal, el fiind și profesor." ● **V. Andreia**: „Dimitrie Țichindeal a dat numele acestei școli și a fost inauguratorul acestei școli." ● **I. M.**: „Dimitrie Țichindeal a fost cel care la 15 septembrie 1912, împreună cu două persoane a participat la deschiderea noului an școlar în cadrul Liceului Pedagogic, cu același nume. Liceul Pedagogic poartă numele de Dimitrie Țichindeal, pentru că persoana cu același nume a realizat prima deschidere a acestei școli."

ELENA GHIBA - BIRTA, O FEMEIE

ELENA GHIBA - BIRTA (1801-1864)

Protectoare a învățământului românesc din zona de vest a țării. Cu un an înainte de moartea sa a întocmit un testament prin care dona 48.000 de florini pentru crearea unei fundații care să acorde anual burse pentru elevii și studenții săraci.

Despre Elena Ghiba-Birta, „bobocii" liceului care îi poartă numele știau sigur doar că a fost ... o femeie. Însă preocupările acestei femei au variat considerabil.

Silvana: „O femeie puternică care s-a impus prin ceva, nu știu prin ce".

Alin: „O femeie pe care o chema Elena Ghiba-Birta și care a fost profesoară".

Călin: „O doamnă care a susținut învățământul din zona de vest a țării."

Victor o crede pe Elena Ghiba-Birta ca fiind: **„O bătrână care a făcut un liceu." Cătălin** are în vedere situația financiară a Elenei Ghiba-Birta. **„A fost cineva care avea bani și i-a donat pentru școală." Ana-Maria** o încadrează în activități umanitare: **„Ajuta oamenii și copiii".**

Din ce își amintește **Lily**, Elena Ghiba-Birta **„Nu a avut învățătură, de aceea a făcut școala asta". Radu** ne arată clădirea veche a liceului și ne spune că **„ea a și locuit aici, apoi a donat școala pentru învățământ". Cristi** o asociază cu o scriitoare: **„A fost un personaj important în Centru literar."**

MOISE NICOARĂ (1785-1862)

Intelectual progresist bănățean, luptător pentru egalitatea în drepturi a românilor cu celelalte naționalități din Imperiul habsburgic. În 1812 a întemeiat Școala normală din Arad, numită și școala preparandă.

„O PERSONALITATE IMPORTANTĂ ÎN REALIZAREA ȘCOLII"

Dar să vedem ce știu „bobocii" acestui prestigios liceu ce-i poartă numele: ▼ **Costea Cristina**: „Moise Nicoară a fost elev al acestui liceu. De aceea îi poartă numele, deoarece a devenit un om foarte important." ▼ **Cucicea Tabita**: „Nu știu nimic despre Moise Nicoară, dar bănuiesc că a fost o personalitate renumită." ▼ **Onc Mihaela**: „A înființat fundația care a înființat acest magnific liceu care îi poartă numele." ▼ **Stepan Dorotheea**: „Moise Nicoară a fost o persoană importantă, el fiind institutorul acestui liceu." ▼ **Ioja Oana**: „A înființat liceul Moise Nicoară pe la mijlocul sec. al XIX-lea, a fost un om foarte bogat (cred)." ▼ **Teleman Melania**: „Moise Nicoară a fost o personalitate importantă în realizarea școlii." ▼ **Schramco Simona**: „Moise Nicoară a fost persoana care a înființat o fundație pentru a construi Liceul Moise Nicoară." ▼ **Sălăgean Roanna**: „A înființat fundația care a pus bazele Liceului Moise Nicoară." ▼ **Ardelean Laura**: „Moise Nicoară a fost institutorul acestui liceu." ▼ **Moț Carmen**: „Moise Nicoară - o persoană importantă în istoria acestui liceu de prestigiu, care a participat la realizările școlii." ▼ **Lăcătuș Alina**: „Moise Nicoară (1785-1862). 1813 - prof. de latină și germană la Școala din București; 1833 - rector al Universității. A fost elev între 1801-1802 la Liceul Slavici." ▼ **Stancu Andreea**: „Moise Nicoară a trăit în secolul al XIX-lea și a luptat pentru drepturile românilor ortodocși din Banat într-o vreme în care drepturile erau limitate de stăpânirea habsburgică. Liceul a fost construit între anii 1869-1873." ▼ **Nicola Diana**: „A înființat fundația care a pus bazele Liceului Moise Nicoară."

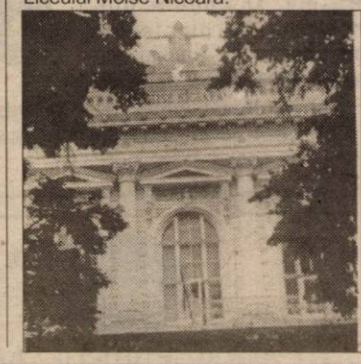

EST
MĂSURA ECONOMIEI TALE
TRANS
-CONSTRUCT

VINDE DIN STOC
ȘI
PREIA COMENZI

ȚIGLE
CERAMICE
IMPORT UNGARIA
CAL. I – tip JAMINA

KERINGO
CSARDAS

TANGO
POLKA

✶ VATĂ MINERALĂ
✶ FOLIE PENTRU ACOPERIȘ

ARAD, CALEA RADNEI (SPRE DEVA) NR. 262
TELEFON: 057-25.22.58.
(1834552)

„IULIU MANIU A FOST ... UN MAFIOT!"

IULIU MANIU (1873-1955)

Lider al Partidului Național Român din Transilvania, apoi unul dintre președinții Partidului Național - Țărănesc.

La întrebarea „Cine a fost Iuliu Maniu? majoritatea elevilor de la acest liceu au răspuns cât se poate de simplu: „Nu știu". Totuși au fost câțiva care, ceva mai bine informați ne-au spus că „Iuliu Maniu a fost un om" (Paul) sau „Iuliu Maniu a fost un bărbat". Cei care totuși l-au putut încadra într-o meserie l-au clasat drept: „un mare aviator" (Cristina"), „un președinte foarte bun" (Andrea) sau „ceva în domeniul Informaticii" (Diana). Un răspuns interesant a venit din partea lui Pavel: „Iuliu Maniu se ocupa în special de literatura universală a țării!?" dar Oana nu este de acord pentru că „Iuliu Maniu a fost un fizician - de acum câteva secole înainte". Cel mai sceptic dintre toți cei întrebați a fost Dragoș: „Iuliu Maniu a fost un mafiot!".

Printre „perle" am găsit și câteva răspunsuri mai coerente: „Iuliu Maniu a fost un politician - din perioada interbelică, conducătorul Partidului Țărănesc, (Cristina), răspuns care a fost confirmat și de Flavius cel care a fost cel mai aproape de adevăr. „Iuliu Maniu a fost președintele Partidului Țărănesc în perioada interbelică și cel care l-a ajutat pe regele Mihai I să-l aresteze pe Antonescu."

AUREL VLAICU (1882-1913).

Inginer constructor de avioane, inventator și pilot român, unul dintre pionierii aviației mondiale.

AUREL VLAICU A RENOVAT NIȘTE CLASE

Când e vorba de „Aurel Vlaicu", ai crede că sunt puțini arădenii care habar n-au cine a fost și ce-a făcut. Măcar că mulți locuiesc „în Vlaicu"...

Totuși, la Grupul Școlar „Aurel Vlaicu", am întâlnit destui elevi care nu aveau nici o ideea despre cine a fost patronul spiritual al liceului lor. Prompt sau după câteva secunde de scotocit prin memorie, liceenii ne-au răspuns că „Nu știu" unii îndemnându-ne să „Îi întrebăm mai bine pe profesori".

Alții au știut totuși, despre cine e vorba. Răspunsul lor a fost simplu, și scurt: „Aviator". Însă nu erau siguri. **Laurențiu** ezită: „Aviator, sau..." La fel și **Silviu:** „A făcut avioane sau așa ceva". Nici **Cristi** nu bagă mâna în foc: „Aviator, cred". **Paul** se pare că are mai multe informații.

Alex, în schimb, are o idee foarte precisă despre Aurel Vlaicu. În opinia lui, Aurel Vlaicu, „A dat fonduri școlii noastre. În vacanța asta a renovat niște clase și a zis că urmează să mai renoveze".

*Acestea sunt, așadar, cunoștințele liceenilor legate de numele celui care stă pe frontispiciul școlii la care învață. Din numărul mare de elevi întrebați, mulți au răspuns, simplu, „**Nu știu**". Unii chiar au completat „Doresc să aflu" sau „Întrebați-i pe profesori". Asumarea ignoranței este, totuși, mai acceptabilă decât „datul cu presupusul" care, invariabil, se transformă în „datul cu bâta-n baltă" (a se vedea „perlele" emise de unii „știutori"). Prea puțini au fost cei care au știut corect cine a fost... Poate, de acuma, vor ști.*

Pagină realizată de:
VASILE FILIP;
CĂTĂLINA LATU;
MONICA ARDELEAN;
DIANA MARIȘ
Foto: **AL. MARIANUȚ**

De la un stadion la altul

LUCA L-A ELIMINAT PE PAȘCOVICI

Se spune că prin victoria obținută sâmbătă, în Dealul Florilor, UTA ar fi făcut jocul principalelor candidate la promovare, F. C. Bihor și Extensiv, întrerupând seria de cinci succese a lui F. C. Baia Mare și detronând-o din poziția de lider. Prin maniera de arbiraj (în opinia noastră - în general -corectă, dar pe alocuri confuză), „centralul" Paraschiv ar fi cunoscut și el datele problemei și ar fi tras cu Bătrâna Doamnă. Adevărul este însă cu totul altul. Întâlnirea cu maramureșenii a reprezentat pentru Ionuț Popa și băieții săi examenul care a dat verdictul în privința adevăratului potențial al echipei „alb-roșii" și de aceea a fost tratată cu maximă seriozitate, iar rezultatul a venit în consecință. Chiar dacă - deocamdată - nu avem puterea financiară să ne batem pentru promovare, lotul și în special primul „11" se încadrează printre cele mai complete din seria a II-a a Diviziei B. ● La Baia Mare, dragostea pentru fotbal de abia mai pâlpâie după episodul cu vânzarea locului din Divizia A. Responsabilul pentru interesul scăzut al băimărenilor în jurul clubului fanion al orașului este „negustorul" de origine germană Heinrich Schorsch, care la meciul cu UTA și-a dat realmente în petec. Atât la pauză, cât și la finalul întâlnirii l-a înjurat și chiar bruscat pe arbitrul Paraschiv, aceeași soartă împărtășind-o și antrenorul „textiliștilor", Ionuț Popa, care însă nu și-a pus mintea cu clovnul pitic. ● Pe lângă sărbătorirea celor trei puncte „smulse" la Baia Mare, delegația utistă a mai avut un motiv de petrecere și anume ziua de naștere a medicului echipei, Dușan Turcin. La împlinirea a 34 de primăveri, Doki a dat de băut la restaurantul „Azur", din Satu Mare, nu înainte de a fi felicitat de fiecare component al delegației. La mulți ani și din partea noastră și la cât mai puține probleme de sănătate în cadrul lotului! ● Decizia utistului Luca a fost cartonaș roșu pentru Pașcovici, în minutul 87 al întâlnirii F. C. Baia Mare - UTA. Cum a ajuns ex-deveanul să dea această sentință? Foarte simplu. A fost întrebat de „centralul" Paraschiv care a fost jucătorul ce a căzut teatral în careu, iar mijlocașul textilist l-a indicat la nimereală pe numărul 19 băimărean, chit că pedepsitul nu a avut nici în clin, nici în mânecă cu faza respectivă.

CĂLIN MNERIE

BĂD - LA CRAIOVA!?

Tânărul atacant al divizionarei D, Frontiera Curtici, Flavius Băd se află de astăzi în probe la Universitatea Craiova. În urma unei discuții între Pop Arghir - vicepreședintele Frontierei și George Ilinca - unul din investitorii Universității Craiova, juniorul Băd va fi testat timp de câteva zile în „Cetatea Băniei".

Dacă va da satisfacție, jucătorul Frontierei va fi transferat la „U" Craiova, ceea ce ar însemna, să recunoaștem, un salt uriaș pentru atacantul arădean.

D. SCRIDON

FOTBAL ȘI BASCHET, LA TV

Astăzi, în cadrul primului tur al Cupei UEFA la fotbal, manșa întâi, la Paris se întâlnesc Paris Saint Germain și Rapid București. Partida va începe la **ora 19,00** și va fi transmisă **în direct de PRO TV.**

Tot astăzi, la Bacău, în meci amical se vor întâlni selecționatele divizionare ale României și Moldovei. Confruntarea, ce nu intră în palmaresul național „tricolore" va avea loc de la **ora 20,45** și va putea fi urmărită pe **TV România 1.**

În fine, iubitorii baschetului pot urmări de la **ora 23,30 pe TVR 2**, înregistrarea partidei România-Ucraina din cadrul Campionatului European de senioare, ce se desfășoară în Franța.

D. SCRIDON

Handbal

ÎNFRÂNGERE LA FETE ...

Sabina & Co UVVG Arad s-a înclinat sâmbătă în fața unei pretendente la promovare, Unirea Sânicolaul Mare. Mai omogene, oaspetele au controlat disputa, conducând pe tabelă și dovedindu-se superioare. Totuși, diferența dintre echipe nu a fost deloc mare, dovadă echilibrul care a domnit în destule momente. După 7-6 adversarele vor puncta de patru ori consecutiv, pentru ca după pauză handicapul să se adâncească (9-13). Gazdele revin, egalează (13-13) dar conturile se vor încheia la mijlocul reprizei secunde, prin ieșirea de pe teren a Adrianei Inoan, accidentată. Să notăm că un rol decisiv în repurtarea succesului vizitator, l-a avut exarădeanca Mariana Cosma, autoare a 7 goluri. Au evoluat următoarele gamituri:

Sabina: Gusbeth, Bădărău - Inoan 4, Both 2, Tecar 3, Maghici, Danci 6, Porcolean 2, Hențiu, D. Cosma 1, Henika, Anghel.

Unirea: Semerean, Meszaros - Szekeres 2, M. Cosma 7, Nica 2, Bănaru, Rupa 2, Bejan 1, Catargiu, Calu, Ignat 1, Greceanu 6.

Au arbitrat orădenii Carol Iagăr și Dumitru Tîrb.

ADRIAN HĂRȚĂU

... și la băieți

În a doua etapă a Diviziei A de handbal masculin, handbaliștii arădeni au întâlnit formația Universitatea Reșița. Gazdele și-au adjudecat victoria, scor 28-20 (14-11). Următorul meci HC Safilar îl va disputa pe teren propriu, în compania formației Comprest Lugoj.

„Telefonistul" Maghici - la lotul național

Pe adresa clubului FC Telecom Arad a sosit o telegramă de la FRF, prin care se cerea ca fotbalistul Cassian Maghici (17 ani) să se prezinte la o nouă acțiune a lotului național de juniori n. 1984 (antrenor I. Ghiță), la București, pe 20 septembrie.

Cu această ocazie, juniorul „telefonist" va fi premiat pentru medalia obținută la Balcaniada din acest an. Clubul prezidat de Gh. Marinca are cu ce să se mândrească, datorită juniorului Maghici, vorbindu-se frumos de divizionara C, FC Telecom Arad.

D. SCRIDON

Victorie pentru Vidak și Bicski

◆ Telecom avea marenevoie de victorie în jocul cu Soda Ocna Mureș, pentru ca acel -3 de „la adevăr" să nu se înrăutățească. ◆ Înainte de meci, președintele Marinca, recent întors de la Congresul Mondial al Sindicatelor din Telecomunicații, de la Berlin, era încrezător în potențialul echipei. **„Și fără Mitu putem câștiga ..."** Și până la urmă a avut dreptate. ◆ Băieții au dorit să dedice victoria antrenorului Miroslav Vidak - pentru cei 52 de ani împliniți cu o zi înainte și maseurului Ștefan Bicski - pentru cununia fiicei sale, Cristina. ◆ Tare tolomac s-a dovedit a fi arbitrul severinean Moisescu. Pe lângă faptul că a uitat de momentul de reculegere, pe care l-a ținut înaintea reprizei secunde, a fluierat tot anapoda, spre disperarea ambelor echipe. ◆ Frumos gestul oaspeților, care au venit la conferința de presă cu o damigeană cu vin „clasa întâi", vorba unui specialist. ◆ În schimb, vizitatorii au uitat de banderolele negre impuse de Federație. ◆ Interesant, „telefoniștii" au avut primul șut pe poartă în min. 36, iar prima lovitură de colț după o oră de joc. ◆ Cu opt minute înainte de final, Szillyer a ieșit de pe teren accidentat (se pare că nu e nimic grav), locul său fiind luat de „principalul" Marius Grad, care n-a mai rezistat tensiunii de pe bancă. ◆ Iulius Arman et company vor primi câte 1.500.000 lei pentru cele trei puncte câștigate. Băieții sunt hotărâți să mai pună mâna pe niște bani, după deplasarea de la Certej. Greu, dar nu imposibil.

DANIEL SCRIDON

CAMPIONATUL JUDEȚEAN „ONOARE"

Seria A

Rezultatele etapei a V-a: Voința Zimandu Nou - Victoria Felnac 3-1; Olimpia Bârzava - Unirea Șeitin 2-1; F.C. Sânleani - Partizan Satu Mare 1-1; Inter Zimand Cuz - Podgoria Ghioroc 6-3; Glogovăț '99 - Voința Macea 2-4; Victoria Zăbrani - Podgoreana Covăsânț 0-3 (f. j. - lipsă asistență medicală); Unirea Sântana - Stăruința Dorobanți 2-3; A.S. Vinga - Foresta Sânpetru German 6-0.

Clasament

1. Zimand Cuz	5	4	1	0	16-5	13	(+4)
2. Vinga	5	3	1	1	19-5	10	(+1)
3. Macea	4	3	1	0	8-2	10	(+4)
4. Zimandu Nou	5	3	1	1	11-7	10	(+1)
5. Dorobanți	5	3	0	2	15-14	9	(+3)
6. Felnac	5	2	1	2	12-10	7	(+1)
7-8. Bârzava	5	2	1	2	11-11	7	(-2)
Sânleani	5	2	1	2	11-11	7	(-2)
9. Satu Mare	5	2	1	2	8-9	7	(+1)
10. Covăsânț	5	2	1	2	10-13	7	(+1)
11. Șeitin	5	2	0	3	17-11	6	(0)
12. Zăbrani	4	2	0	2	6-7	6	(-3)
13. Ghioroc	5	2	0	3	16-18	6	(0)
14. Sp. German	5	1	1	3	9-15	4	(-2)
15. Glogovăț '99	5	0	1	4	8-22	1	(-6)
16. Sântana	5	0	0	5	6-16	0	(-9)

Seria B

Rezultatele etapei a V-a: Dacia Beliu - Minesis Gurahonț 8-0; Crișana Sebiș - Victoria Berechiu 3-2; F.C. Național Sintea Mare - Viitorul Șepreuș 2-3; Flacăra Țipari - Cetate Dezna 1-2; Progresul Nădab - Crișul Alb Șicula 5-0; Olimpia Bocsig - Recolta Apateu 1-0. Șoimii Șimand și Codru Hășmaș au stat.

Clasament

1. Nădab	5	3	1	1	11-5	10	(+1)
2. Șepreuș	4	3	0	1	12-7	9	(+3)
3. Sintea Mare	4	3	0	1	11-6	9	(+3)
4. Șimand	4	3	0	1	8-4	9	(+3)
5. Șicula	4	3	0	1	9-8	9	(+6)
6. Bocsig	5	3	0	2	5-4	9	(0)
7. Beliu	5	2	1	2	15-10	7	(-2)
8. Apateu	4	2	0	2	5-3	6	(0)
9. Cr. Sebiș	4	2	0	2	6-5	6	(0)
10. Berechiu	5	2	0	3	9-11	6	(0)
11. Dezna	4	1	1	2	5-8	4	(+1)
12. Hășmaș	3	1	0	2	4-6	3	(-3)
13. Gurahonț	4	0	1	3	1-13	1	(-5)
14. Țipari	5	0	0	5	4-15	0	(-9)

● Forest Moneasa și Dinamo Zărand au fost excluse din campionat.

NU VĂ CULCAȚI PE LAURI!

Victoria categorică în fața Metalurgistului Cugir a adus - iată - pe Tricotaje Ineu, pe un loc nesperat, al treilea. Să fii pe podiumul clasamentului, tu, echipă nou promovată, e o performanță deosebită. Un sincer bravo, tuturor celor care sunt implicați în fenomenul de la Tricotaje. ■ Mecanismele de joc ale echipei încep să se lege, tactica gândită de antrenorul Gaica dând roade. ■ Spuneam - în urmă cu două săptămâni - că gazdelor le lipsește încrederea în propriile forțe. După partida de la Pecica, jucătorii și-au dat seama de ce pot, oferind - apoi - un festival de goluri, cu Metalurgistul Cugir. ■ Urmează deplasarea la Soda Ocna Mureș. Un meci dificil, în care ineuanii trebuie să evolueze precum au făcut-o în ultimele două etape, pentru a continua șirul rezultatelor foarte bune. Ar fi păcat ca elevii lui Alexandru Gaica să se culce pe laurii strânși până acum, făcând figurație în următoarea deplasare. Și, ar fi cam devreme pentru așa ceva. ■ Deja, președintele Consiliului de administrație al Tricotajelor, în același timp și director general la societate, dl. Paul Fluieraș și-a făcut un obicei, acela de a sta în mijlocul jucătorilor, după fiecare joc. Probabil că excelentul gest al acestuia îi adună și mai mult pe jucători, pentru a forma cu adevărat o familie la Ineu. Iar rezultatele de până acum se datorează și acestui fapt. ■ Nu știm unde numărul 1 de la club, dar și cu alte însărcinări, în acest caz la S. C. Tricotaje Ineu S.A., își găsește timp să stea la o bere cu actorii din teren. Un gest care ar trebui preluat și de alții, căci iată acest lucru dă roade. O fi chiar secretul locului 3 din clasament?

LEO SFÂRA

Rugby:

CONTOR ZENNER CSUAV ARAD - UAMT ORADEA 27-12 (24-12)

Sâmbătă dimineața, pe stadionul Aris, în prezența a 30 de spectatori s-a disputat partida dintre Contor Zenner CSUAV și UAMT Oradea contând pentru prima etapă a ligii a doua, inexplicabil denumită Divizia A. Au punctat pentru arădeni: Cătescu 12, Preda 5, Epure 5 și Viașu 5, respectiv pentru orădeni Dat 10 și Szercsak 2. Arădenii au început în forță întâlnirea, conducând la mijlocul primei reprize cu 24-0, urmare a patru eseuri, dintre care două transformate. Oaspeții revin în joc urmare a două eseuri pe fondul satisfacției instalate în tabăra gazdelor. În mitanul secund duritățile își pun amprenta asupra jocului și datorită arbitrului Adrian Ungureanu (Sibiu) total depășit de evenimente. Două atacuri brutale ale orădenilor asupra a doi jucători din tabăra noastră sunt soluționate inexplicabil de arbitru cu eliminări temporare de zece minute dictate împotriva elevilor lui Ovidiu Șerban. De aici și până la bătaia desprinsă parcă din filme nu mai este decât un pas, făcut în min. 73, când jucătorii și rezervele celor două echipe, dar din păcate și câțiva spectatori își împart pumni și picioare fără ca cineva să-i mai poată opri. După ce spiritele s-au potolit, oaspeții au refuzat să mai reia jocul, arbitrul fluierând finalul unei partide în care nu a ținut nici măcar evidența corectă a scorului...

Formații: Contor Zenner CSUAV Arad: Constantin, Ioaneș, Ștefan, Răileanu, Albu, Varodi, Podișoreanu, Nichescu, Epure, Cătescu, Ballard, Preda, Viașu, Bălan, Floroiu. **Au mai jucat**: Crestici, Badan, Zeciu, Tincu, Moș, Bogdan. **Antrenor**: Ovidiu Șerban. **UAMT Oradea**: Szucs, Doroftei, Luncan, Todan, Țucudean, Roman, Cirtea, Mihes, Pătcaș, Szvercsak, Baghiu, Șandro, Dat, Agape, Köver. **Au mai jucat**: Bala, Hova, Druță, Păștean, Olari, Mihiș, Erdei. **Antrenor**: Ștefan Csornai.

Așa arată o grămadă cât de cât ordonată. Când a început bătaia nimic n-a mai fost ordonat. Fază din meciul de rugby: Contor Zenner Arad - UAMT Oradea.
Foto: ȘT. MATYAȘ

SORIN CAZAN

RENAULT MEGANE CLASSIC

... cea mai sigură mașină din categoria sa!

- Închidere centralizată
- Geamuri electrice
- AER CONDIȚIONAT
- Radiocasetofon
- 2 x AIRBAG
- ABS, AFU

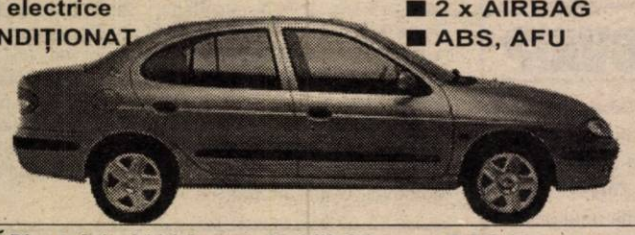

(2059049)

MOTORIZĂRI: ● 1,6 - 16 V (benzină), 110 CP ● 1,9dTi (motorină) 100 CP

PREȚURI: de la 9410 Euro + taxe ... disponibil și în varianta BREAK

In Arad, prin: S.C. GETAX S.A.
concesionar Renault
Calea Bodrogului, nr. 10,
telefon / fax 057/280794

Pagina: www.getax.go.ro
E-mail: renault@inext.ro

ACUM și în LEASING

RENAULT

ROMÂNIA
Biroul Executor Judecătoresc
GĂLUȚI ALEXANDRU
Ineu. str. Republicii nr. 26

Dosar execuțional nr. 70/2001

LICITAȚIA I

În data de **21.09.2001 ora 12,00**,
la sediul Biroului Executor Judecătoresc Găluți Alexandru - Ineu (în curtea Judecătoriei Ineu)

se vinde la licitație publică **imobilul debitorului garant S.C. „Helaris" S.R.L. Ineu**

compus din teren în suprafață de 1055 mp, cu construcții sector zootehnic
înscris în C.F. 8058 al loc. Ineu, la prețul de strigare de 110.000.000 lei.

Creditor urmăritor Cooperativa de Credit „Banca Populară Phoenix" Arad.

(9395357)

O SUPER PROMOȚIE
CÂȘTIGI UN TELEFON ÎNCORPORAT PABX

ERRICSON 2628
850.000**

SIEMENS A35
714.000**

MOTOROLA TIMEPORT
1.170.000**

ERRICSON T20
2.199.000**

NOKIA 5110
1.399.000**

Abonează-te la CONNEX până la 30 septembrie 2001 și indiferent de abonamentul ales beneficiezi de:
- 20* de minute gratuite pe lună până la sfârșitul anului
- Noul telefon MOTOROLA la doar 714.000**

CG&GC®

dealer autorizat CONNEX

ARAD, B-dul Revolutiei 42 Tel: 236.565; 092.255.044

(C.A.)

* primele 20 minute de concorbiri naționale în rețea
** prețurile nu includ TVA; valabil doar cu conectare la CONNEX, în limita stocului disponibil

---

CONSILIUL LOCAL AL MUNICIPIULUI ARAD

ADMINISTRAȚIA PATRIMONIULUI LOCAL

Serviciul Public de Interes Local „ADMINISTRAȚIA PATRIMONIULUI LOCAL"
cu sediul în ARAD, B-dul Revoluției nr. 75,
scoate la **LICITAȚIE PUBLICĂ DESCHISĂ**,

locații pe domeniul public în vederea amplasării de panouri publicitare

Caietul de documente pentru închiriere teren se poate cumpăra la prețul de 200.000 lei, de la sediul instituției, Biroul Relații cu Publicul (cam. 5), zilnic între orele 8 - 12,00, până la data de 04.10.2001.

Licitația publică deschisă va avea loc în data de 5.10.2001, orele 10,00, la sediul instituției.

Director general
ing. Sorin Bondoc
(2204931)

Natural
magazin de produse naturale

Arad, str Lacului nr.1
www.natural.home.ro
mail: natural@home.ro

mezeluri vegetale - lapte vegetal - branza vegetala
conserve vegetale - cereale - fulgi de cereale - alge
uleiuri presate la rece - namol - ceaiuri - cosmetice
oua de prepelita - faina integrala - tincturi - musli

(2059049)

Cunoscuta prezicătoare și tămăduitoare - marea făcătoare de minuni

s-a întors de curând din Franța, cu noi leacuri și buruieni care prin descântecele ei pot desface anumite boli care pe la doctori nu au putut fi vindecate.

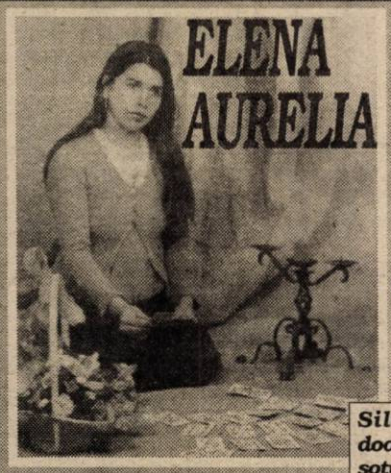

***ELENA AURELIA** a fost prezentă la Congresul Vrăjitoarelor din Franța, unde a demonstrat că este o vrăjitoare profesionistă care biruie răul în bine și poate desface orice tip de farmece. Lucrează numai cu magia albă și cu fusul fermecat care l-a primit de la cel mai mare vraci din Franța, ca premiu pentru puterile care le are.*

Această doamnă a reușit să trateze boli diferite, cum ar fi: epilepsie, impotență, boli de piele, scoate argintul viu, gelozia, alină suferința trupească și sufletească în orice situație gravă.

***Silvia din Arad:** Mulțumesc doamnei Aurelia care mi-a lecuit soțul de beție și gelozie. Sunați la 090.873.314.*

***Nicușor din Vladimirescu:** Prin intermediul ziarului aduc acestei doamne mii de mulțumiri că mi-a readus fericirea în familie, împăcându-mă cu soția care mă părăsise.*

***Mă numesc Ștefan, sunt din Deva** și am mai multe firme. La un moment dat nu mai mergea nici una. Am fost la preoți, am făcut fești, am făcut multe slujbe și degeaba. Într-o disperare am ajuns și la această doamnă care prin puterile sale, cu descântece și magia albă a reușit să-mi redreseze toate firmele. Nu am cuvinte să-i mulțumesc acestei doamne pentru binele ce mi l-a făcut. Sunați cu încredere și vă veți convinge 090.873.314.*

***Magda din Pecica:** Aduc mii de mulțumiri doamnei Elena Aurelia, pentru adevăratele minuni care le-a făcut. M-a vindecat de o boală care mă chinuia de aproape 12 ani. După două ședințe, cu descântece și leacuri sfinte mă simt foarte bine. Mii de mulțumiri, încă o dată. 090.873.314*

***Sofia mulțumește** doamnei Elena Aurelia căci după prima ședință i-a dezlegat cununia. Acum este căsătorită și foarte fericită. M-a mai ajutat să-mi găsesc o slujbă la care nu speram niciodată.*

(9395359)

MICĂLACA - zona Miorița bl. 128, ap. 4 090.873.314.

S.C. COMCEREAL S.A. ARAD

CUMPĂRĂ SEMINȚE DE FLOAREA SOARELUI

la toate bazele din județ, cu plata integrală

la prețul de **4.800 lei/kg** STAS.

Pentru detalii sunați la telefoanele: 057-282010, 057-282014 sau la bazele de recepție din județ.

(9395354)

AQUATERM

Nădlac, Str. Nicolae Bălcescu nr. 104
Tel. /Fax: 057-473.050, 094-64.69.35, 094-64.69.37

Importator direct:

Cazane ecologice VIGAS pentru încălzire centrală pe combustibil solid
(lemn, cărbune)

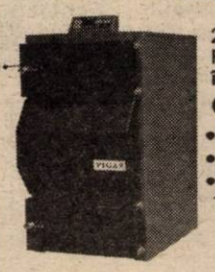

25 kW; 40kW; 60kW; 80kW.
Randament maxim, **functionare în regim automat**.

Comercializează:
- calorifere din tablă de oțel : KORAD
- țevi, fitinguri din polipropilenă
- boilere inox electrice, combinate 120; 160; 180 litri.

NOU!

(C.A.)

LICITAȚIE

EUROCONSULT
Arad, str. Gheorghe Popa nr.7, tel./fax: 057 - 257.143

lichidator al SC CARNE SA,
cu sediul în Arad, jud. Arad, scoate la licitație
publică cu strigare, următoarele **ACTIVE:**

- **Centru de tăiere - Arad, jud Arad**
- **Abator Ineu - Ineu, jud Arad**
- **Abator Sebiș - Sebiș, jud. Arad**
- **Ferma Cadaș - Cadaș, jud. Arad**
- **Abator Lipova - Lipova, jud. Arad**
- **Abatorul Nou - Arad, jud. Arad**

Licitația va avea loc în data de **9 octombrie 2001, ora 10,** la sediul societății lichidatoare str. Gh. Popa, nr. 7, ap.1, Arad. Condițiile de licitație și caietele de sarcini se pot procura cu cel târziu 24 de ore înaintea licitației.
În caz de neadjudecare licitația se va relua în data de **16 octombrie 2001.** Informații la **tel: 057-257143.**

(C.A.)

■ COPIATOARE ■ CALCULATOARE ■ FAXURI ■ VIDEOPROIECTOARE ■

DE LA REAL TOSHIBA Digital ROAD SHOW LA DIGITAL.

TOSHIBA ROAD SHOW
Cele mai noi soluții digitale pentru biroul dvs.
O imagine reală despre lumea digitală,
unde tehnologia, inovația și performanța fac excelența
echipamentelor de la Toshiba

eta-2u computer Authorized Dealer

Toate aceste doar prin **eta-2u** ARAD.

Va asteptam la:

PREȚURI SPECIALE PE DURATA EVENIMENT ULUF TOSHIBA

HOTEL CENTRAL in 20.09.2001 incepind cu orele: 9:00

VÂNZĂRI APARTAMENTE O CAMERA

Vând garsonieră Vlaicu, îmbunătățiri noi, 8.000 DM. Telefon 270856. (24063)

Vând garsonieră cf. I, amenajată deosebit, Micălaca, 7.500 DM. Telefon 214595, 094 245 572. (24164)

Vând garsonieră cf. I, zonă centrală. Telefon 098 621 400. (23587)

Vând urgent garsonieră confort III, bl. A-10/1, ap. 5, Vlaicu-Fortuna, mobilată sau nemobilată, frigider, satelit, ceas contorizat, 3800 DM. (23992)

Vând garsonieră cf. I, Miorița. Telefon 093 382 496. (24006)

Vând apartament, cameră, bucătărie, baie, cămară, gaz, centru. Telefon 232943. (23613)

Vând apartament ultracentral o cameră, bucătărie, baie, WC., antreu. Telefeon 220182. (24037)

Vând (închiriez) termen lung, apartament una cameră, mobilat/nemobilat, Piața Soarelui. Telefon 228919; 093.387.310. (23993)

Vând apartament 1 cameră, Vlaicu, (bloc apartamente) parter, balcon închis, contorizat apă rece+caldă. Telefon 245121, 272167, 095.596.818. (24098)

VÂNZĂRI APARTAMENTE DOUĂ CAMERE

Vând apartament 2 camere, et. III, parchet, faianță, gresie, lambriuri, Piața Spitalului. Telefon 237037. (23652)

Vând apartament 2 camere, amenajat, str. A. Mureșanu, preț 30.000 DM, negociabil. Telefon 094.557.916; 270176. (23658)

Vând apartament cu 2 camere, zona Grădiște. Telefon 285388, 221251. (23916)

Vând apartament 2 camere, et. III, Piața Romană. Telefon 288533. (23909)

Vând apartament 2 camere, semidecomandat, Polivalentă, bl. 26, et. II, 23.000 DM. Telefon 278077, 092 708 823. (23997)

Vând apartament 2 camere, bucătărie, baie și 2 boxe, în centru, cu Legea 112, gaz, telefon, satelit, gresiat și faianțat, încălzire pe gaz, preț 26.000 DM, negociabil. Telefon 211984. (23988)

Vând apartament 2 camere ultracentral, garaj, bun birouri. Telefon 057 - 266793. (23733)

Vând apartament 2 camere, baie, bucătărie, posibilități de racordare la gaz, et. I, central, Legea 112. Telefon 094.258.913 sau 280230.

Vând apartament 2 camere, Micălaca, et. 6/8, 14.700 DM. Telefon 279718; 094.542.931. (24031)

Vând apartament 2 camere, et. II, ultracentral, str. Meținau nr. 1, ocupabil imediat. Telefon 090.010.254. (34041)

Vând apartament bloc 2 camere, parter, preț negociabil, str. I. Antonescu. Telefon 212120. (24074)

Vând 2 camere, Micălaca, et. IV, 14.800 DM. Telefon 092.606.527. (24085)

Vând 2 camere, ultracentral, Legea 112, et. II, 110 mp. Telefon 092.606.527; 236021. (24085)

Vând apartament 2 camere, 73 mp, central, decomandat. Telefon 234270. (24102)

Vând apartament 2 camere, central, convenabil Telefon 095.219.263. (24111)

Vând apartament 2 camere, în casă, ultracentral, proprietate, toate facilitățile. Telefon 091 235 003. (24161)

Vând apartament 2 camere, Piața Soarelui, semidecomandat, et. 4/4, 13.500 DM. Telefon 091 980 185. (24162)

VÂNZĂRI APARTAMENTE TREI CAMERE

Vând 3 camere, Romanilor, parchet, balcon închis, 16.000 DM. Telefon 270856. (24063)

Vând 3 camere, ultracentral, et. I, renovat, bloc nou, 38.000 DM. Telefon 253364. (24063)

Vând urgent și acceptabil apartament 3 camere, ultracentral, tot confortul posibil. Telefon 250857, după ora 18. (23989)

Vând (schimb) apartament 3 camere, decomandat, zona Miorița. Telefon 265372. (23656)

Vând apartament în casă 3 camere, curte, grădină mică, intrare separată din stradă, bun și pentru privatizare. Telefon 231719 după ora 15. (23841)

Vând apartament 3 camere, et. II/IV, cu garaj, Vlaicu, amenajat occidental, podele laminate, geamuri, uși termopan, aer condiționat, tavane false, jaluzele verticale, ușă blindată, cameră luat vederi la intrare, 96 mp, 35.000 DM. Telefon 057-229.201; 092.852.929. (24014)

Vând urgent și ieftin apartament 3 camere, modificat stil occidental, superfinisat, toate îmbunătățirile. Telefon 090.024.219. (24087)

VÂNZĂRI CASE

Vând casă tip vilă, zona Romanilor, preț 67.000 $, negociabil. Telefon 282940; 093.452.838. (24068)

Vând casă 3 camere, baie, bucătărie, gaz, termotecă, 1.000 mp, 45.000 DM. Telefon 214595, 094 245 572. (24164)

Vând 2 case, aceeași curte, grădină mare, Pârneava. Telefon 094.555.452. (23336)

Vând 2 case cu 4 și 3 camere, teren 680 mp, preț 38.000 DM, negociabil, str. Rozelor 63, Grădiște. Telefon 259704, 092 976 776. (23486)

Vând casă, comuna Sântana, str. Oituz nr. 15. Informații telefon 057-462412, 059-164553. (23575)

Vând casă nouă cu posibilitatea de a vă efectua finisări interioare, după dorință. Telefon 094.297.628. (23686)

Vând casă 5 camere, str. Dorobanților, nr. 67, vizibilă după ora 16. Telefon 253661. (23778)

Vând casă cu 8 camere, băi, anexe, ateliere lăcătușerie-tâmplărie, garaj și cocini pentru animale, posibilități privatizare, satelit, gaz și apă proprie de la rețea. Telefon 413134. (23867)

Vând vilă mare, nouă, Calea Radnei. Telefon 094 540 216. (23685)

Vând casă cu grădină localitatea Macea, preț acceptabil. Informații telefon 536360. (23926)

Ocazie! Vând urgent casă mare cu grădină 1440 mp, apă, gaz, toate condițiile, Sînicolaul Mic. Telefon 094.773.759, 266519. (23924)

Vând vilă nouă, în Subcetate, la cheie, cu mobilier sau fără, tot confortul, piscină, 2 garaje, pivniță, preț 75.000 $ negociabil. Telefon 093.124.060; 093.124.053. (23864)

Vând casă, grădină + teren arabil, posibil 2 rate, Semlac. Telefon 057-222932. (23996)

Vând casă în Macea 993, la strada principală, cu posibilitate de privatizare. Telefon 536437. (23541)

Vând casă în Cuvin nr. 446 și mobilier vechi. Informații telefon 058-834325. (23168)

Vând casă 4 camere, fundație solidă, gaz, teren 900 mp, Mureșel. Telefon 287316. (23950)

Vând casă în Curtici, str. Crișan, nr. 25, 1440 mp, preț negociabil 20.000 DM. Informații telefon 219555 după ora 20; 093.367.779. (22631)

Vând casă cu etaj, parterul amenajat magazin alimentar, cu birou, magazie, arhivă pentru acte, baie, încălzire centrală proprie pe gaz, curent trifazic; etaj 3 camere, baie, casa scărilor, terasă mare în curte + anexă, 2 camere, bucătărie, debara; anexă cu o cameră și dependință; în curte spălătorie auto cu tot cu aparate, pentru magazin rafturi și vitrine frigorifice noi. Telefon 092.571.335; 093.169.998. (23299)

Vând urgent casă în Podgoria Arad, aer ozonat, zonă cu multă liniște, pot locui 2 familii, grădină, apă, canalizare, teren arabil și vie nobilă. Telefon 285445. (23795)

Vând casă, 3 camere, bucătărie, Grădiște, Bradului 43. Telefon 266340. (23897)

Vând casă mare cu depozit, în Bujac și garaj Mioriței 44. Telefon 260011. (24036)

Vând casă, mansardă, toate facilitățile, modernă. Mobil 094.583.747; telefon 246126, str. Scărișoarei nr. 93. (24067)

Vând casă veche cu 1300 mp, comuna Vladimirescu. Telefon 514307. (24075)

Vând casă mare, localitatea Șimand. Telefon 373020. (8438205)

Vând urgent casă mică, locuibilă, curte, grădină, apă trasă în curte, 535 mp, total, zona Bujac, fără probleme inundații, preț 10500 DM. negociabil. Telefon 090.493.362. (24122)

Vând casă cu grădină în Curtici. Telefon 464876, 093 916 776. (24178)

Vând casă, localitatea Macea nr. 1068 + 20 mc boltari, preț 13.000 DM, negociabil. Telefon 536553. (24153)

Vând casă 2 camere, garaj, gaz la poartă, ocupabil, 16.500 DM, Cocorilor 44. Telefon 092 275 563. (24141)

VÂNZĂRI SPAȚII

Vând sau închiriez spațiu comercial central, suprafața 90 mp. Telefon 092.360.638; 094.907.469. (23760)

Vând avantajos spațiu comercial sau producție, 540 mp, parter bloc Șiria. Telefon 094.545.778. (23914)

Vând 2 (două) hale producție (grajd), Aradul Nou, apă, curent trifazic, gaz. Telefon 095.258.282. (22965)

Vând avantajos spațiu comercial sau producție cu firmă, 330 mp, toate utilitățile, Aradul Nou, str. Constituției. Telefon 286620. (24115)

Vând spațiu comercial Șirand Neptun, toate dotările. Telefon 092 826 526. (24140)

Vând spațiu amenajat pentru bar sau alte activități, situat pe centru în comuna Seleuș. Informații telefon 093 068 542 sau 329202. (24171)

VÂNZĂRI TERENURI

Vând urgent loc de casă 500 mp, zona Subcetate. Telefon 057-285192. (23944)

Vând teren intravilan, în localitatea Vărădia de Mureș, excelent pentru privatizare. Telefon 093 382 496. (24006)

Vând sau închiriez teren, lângă șoseaua internațională la 20 km de Vama Vărșand, lungime 120 m, lățime 20 m, prevăzut cu instalație de curent trifazic, bun pentru privatizare. Telefon 094.217.628 sau Socodor 139/A. (24033)

Vând loc casă Chișineu Criș, str. Crișului nr. 3. Telefon 093.357.018; 092.571.342. (8438206)

Vând loc de casă 500 mp, Mureșel, 15.000 DM, negociabil. Telefon 091 980 185. (24162)

Vând teren 1.100 mp, Micălaca, Calea Radnei 209. Telefon 219600. (24174)

VÂNZĂRI AUTO

Vând Dacia 1310, 1985, CIV, taxe plătite, 1650 DM. Telefon 286211. (24078)

Vând Peugeot 405 Diesel, 1,9 cmc, an 1990. Telefon 213155; 253681.

Vând RENAULT SCENIC 4x4 nou și RENAULT LAGUNA 1995, ambele benzină, înmatriculate persoană fizică. Telefon 092.237.792. (22369)

Vând MOTOARE DIESEL (Turbo) EUROPENE, garanție, act vamal, cutie viteze (5), accesorii. Telefon 093.570.094. (22341)

Aveți drum în țară și ați rămas în pană de cauciucuri? În LIPOVA, găsiți ANVELOPA de care aveți nevoie, LA CELE MAI MICI PREȚURI, cu garanție. Telefon 057-563027. (23155)

Vând Alfa Romeo 33 înmatriculată. Informații telefon 093 950 247. (23517)

Vând Fiat Croma benzină, 1987, cu multe piese. Telefon 098 621 400. (23587)

Vând Dacia 1310, an 1999, preț negociabil. Telefon 261016. (23856)

Vând urgent BMW Sport, înmatriculat, 1.000 DM, negociabil. Telefon 092 940 703. (8438203)

Vând (schimb) Lancia Thema TD, înmatriculată. Telefon 262447 sau 094.849.390. (23771)

Vând autotractor Iveco 19360 turbostar, 1989 și semiremorcă Vibertti, 20 t, 1990. Telefon 094 568 885. (23641)

Vând șasiu ARO 320, stare bună. Telefon 531460. (23750)

Vând combină recoltat porumb știuleți pe 3 rânduri. Telefon 463173. (23779)

Vând 2 mașini ARO 243 cu motor de Brașov, stare bună, preț convenabil, Socodor nr. telefon 139/A sau 094.217.628. (24033)

Vând Skoda Felicia 1997, combi, extrase, 9.200 DM. Telefon 094.568.807. (24055)

Vând (schimb) BMW 524 TD, stare foarte bună, an 1988, înmatriculat Germania, 2100 DM,. negociabil; VW Polo, an 1987, 950 DM. negociabil. Telefon 286856; 095.691.394. (24044)

Vând Ford Escort Diesel, 4 uși, persoană fizică. Telefon 220147. (24046)

Vând Renault 21, Nevada, 1992, înscris 1999, benzină. Informații telefon 279651. (24047)

Vând Dacia 1300 din 1980, cu CIV, preț 950 DM; și talon pentru Dacia 1300, 100 DM. Telefon 263398. (24051)

Vând tractor U-651 DT. Informații localitatea Hășmaș nr. 106, telefon 19A. (7931710)

Vând MZ-ETZ 250, piese ARO 243, preț avantajos. Telefon 095.201.898. (7913714)

Vând Volvo V40, an 2001, Turbo Diesel, 101 cai, 3200 km. 35.000 DM. Telefon 469899. (24064)

Vând Dacia 1310, an 1997, 43.000 km, stare ireproșabilă, preț 4200 DM, negociabil. Telefon 095.615.837. (24091)

Vând Dacia 1310, an 1988, 1750 DM. Telefon 221294. (24092)

Vând Dacia Break, an 1994, stare bună, vând Mercedes și Bot de Cal, numere noi. Telefon 531786. (24093)

Vând TV 35 camionetă, 4 tone, Pecica. Telefon 469504. (24094)

Vând ARO 244, an 1987, CIV. TV 2003, mortor nou, preț negociabil. Telefon 287041. (24110)

Vând automacara Roman UMT 12,5 tone, RK;verificare tehnică 2001, ISCIR 2003. Telefon 092.344.743. (24114)

Vând autoturism Volkswagen Passat combi, 1994, 1,8 benzină, ABS, servo 2xairbag, trapă electrică, alarmă, preț 14700 DM, negociabil. Telefon 094.608.741. (24117)

Vând Ford Orion 1600i, an 1990, benzină, injecție, consum 7%, sau schimb cu Dacia + diferență. Telefon 275390, 093.084.421. (24152)

Vând discuri mare-mic, 23.000.000-17.000.000 lei. Informații telefon 095.506.201. (24133)

Vând Dacia 1310, an fabricație 1997, stare excepțională, 4.800 DM. Telefon 094 195 835, orele 10-21. (24190)

(Continuare în pagina 14)►

(Urmare din pagina 13)

Vând tractor U650 cu remorcă, înmatriculat, plug, disc, semănătoare porumb, cultivator și mașină erbicidat. Telefon 264589.

Vând FIAT DUCATO MAXI 2,5 TDi, '88, preț 9.500 DM; FORD SIERRA GHIA 2,3D, '88, preț 7.000 DM. Telefon 092 556 562. (24146)

Vând mașină Dacia 1310 TLX, 5 viteze, an 1990, preț 2.000 DM, negociabil. Informații telefon 272204, după ora 16. (24179)

Vând Ford Escort 1,6 benzină, an 1996, înmatriculat persoană fizică, 11.800 DM. Telefon 092 803 228. (24183)

Vând Opel Astra 1,4 i, 2+1 uși, roșu, an 93, recent înmatriculat, preț negociabil. Telefon 095 499 254. (24176)

Vând Opel Vectra 1,8 CD, an 1992, impecabil, înmatriculat, preț negociabil. Telefon 095 499 254. (24176)

Vând Ford Mondeo 1,6 16V, an 1993, servo, central, airbag, clima, geamuri electrice, înmatriculat, 10.300 DM. Telefon 091 235 003. (24161)

VÂNZĂRI ELECTRO

Vindem: VITRINE frigorifice, CAMERE frigorifice, AGREGATE frigorifice, DULAPURI frigorifice, CONDENSATOARE, VAPORIZATOARE; garanție. Telefon 281384, orele 8-18. (23037)

Vând: CONGELATOARE, COMBINE FRIGORIFICE, TV COLOR, MAȘINĂ SPĂLAT AUTOMATĂ, prețuri avantajoase, garanție, postgaranție. Telefon 259001. (23193)

Vând MAȘINĂ SPĂLAT AUTOMATĂ, TV COLOR, COMBINE FRIGORIFICE, prețuri avantajoase, garanție, postgaranție. Telefon 284000. (23193)

Vând VIDEO, TV COLOR, MAȘINĂ SPĂLAT AUTOMATĂ, COMBINE FRIGORIFICE, CONGELATOARE, garanție. Telefon 275681. (23193)

Vând CASE MARCAT FISCALE și CÂNTARE ELECTRONICE, omologate. Telefon 282829; 272727. (f. 2059562)

Vând MAȘINĂ de SPĂLAT AUTOMATĂ, import Germania, cu garanție; prețuri avantajoase ! Telefon 259339; 094.706.321. (22699)

Vând foarte ieftin și bun FRIGIDERE, CONGELATOARE, LADĂ FRIGORIFICĂ, COMBINĂ FRIGORIFICĂ, VITRINĂ FRIGORIFICĂ, ofer garanție. Telefon 259339, 094.706.321. (22699)

Vând TELEVIZOARE COLOR import GERMANIA, modele noi, prețuri mici. Oferim GARANȚIE. Telefon 259339; 094706.321. Telefon 259339; 094.706.321. (22699)

Locuiți în afara Aradului? Chiar lângă dv. în LIPOVA, găsiți MAȘINI DE SPĂLAT, FRIGORIFICE, TELEVIZOARE COLOR, VIDEO, la prețuri foarte mici, toate cu garanție. Telefon 057-563027. (23155)

Vând televizor color, mașină spălat automată, cuptor microunde, Pentium II, videorecorder. Telefon 284604. (23070)

Vând televizor color mic 37-51 cm. Telefon 281560. (23598)

Vând televizor color stereo, 66 cm. Telefon 281560. (23598)

Vând mașini spălat automate, combine frigorifice, televizoare color. Telefon 251392. (23599)

Vând calculator Pentium nou, 766MHz, 256RAM, HDD40G, 48XCDROM, modem, sunet, 17", 529$. Telefon 094 552 086. (23596)

Vând Duron 800 MHz, nou, 256RAM, HDD40G, 48XCD ROM, modem, rețea, sunet, 64 video, 17", 480 $. Telefon 094 552 086. (23597)

Vând televizoare color, diferite diagonale, Phillips, Grundig, telecomandă. Telefon 264004. (23967)

Vând TV 37-67, mașini automate, răcitoare, combine, congelatoare și lăzi frig. Zilnic 9-19 telefon 274600, 19-23 241355. (24026)

Vindem televizoare color, garanție 6 luni, preț 2.000.000-3.000.000 lei. Telefon 212005, orele 9-15. (21656)

Vând cameră video JVC, cu toate accesoriile, stare foarte bună, 600 DM. Telefon 092 345 002. (23641)

Vând frigider, congelator, robot telefon, vitrină frig, ladă frig, mașină spălat automată, garanție 1 an. combină frig. Telefon 210613. (24060)

Vând aparat aer condiționat Panasonic 900 DM; vitrioană orizontală, 500 DM; cuptor electric patiserie 3 dube, 350 DM. Telefon 092.571.342. (8438206)

Vând Alcatel 501 - 250 DM; Motorola V50-450 DM; Siemens C35-100 DM; Sagem 922 - 100 DM; videorecorder Siemens - 80 DM. Telefon 091 235 003. (24161)

VÂNZĂRI DIVERSE

Vând termoteca Ariston și Bereta, sigilate. Telefon 092 301 798. (23518)

Vând termoteci la coș și Turbo, covectoare pe gaz. Telefon 277404, 093 665 790. (24186)

Vând dormitor ALEXANDRU, preț convenabil (și pe bucăți). Telefon 251580, 092 465 699.

Vând PLASĂ GARD zincată toate dimensiunile, 19.000 lei/kg; TABLĂ DECAPATĂ de la 0,4 mm la 2 mm; CUIE, 14.000 lei/ kg, PLASĂ RABITZ, TABLĂ ZINCATĂ 0,4 mm; ELECTROZI Ductil; SÂRMĂ NEAGRĂ și ZINCATĂ. Str. Vasile Conta, nr. 1. Telefon 273862, 094.289.997. (22964)

Vând BOLȚARI din zgură și beton, PAVELE și BORDURI. Telefon 095.634.885; 092.621.600. (20864)

Vând rolete plastic, import, între 190.000-250.000 lei/ mp; rolete lemn tei 500.000 lei/ mp, obloane mobile lemn 700.000 lei/ mp, jaluzele. Telefon 090 481 236, 092 850 619. (22706)

Vând cărămidă, preț 1600 lei/buc. Telefon 093.054.287. (22906)

Vând NISIP, BALAST, la domiciliul clientului. Telefon 257769. (23501)

Vând termoteci noi, Italia, 36 rate, avans zero. Telefon 093 463 567. (23515)

Vând (închiriez) COMPLEX ZOOTEHNIC, situat în localitatea SECUSIGIU, suprafața 8 ha, compus din: 5 grajduri, magazie cereale, abator autorizat, spațiu comercial, birouri, casă locuit. Telefon 095 917 195, 095 368 776. (23627)

Vindem ROLETE PLASTIC import 280.000 lei/mp; ROLETE TEI 650.000 lei/mp. Telefon 095.827.725; 059.460.315. (23657)

Vând puicuțe Rosso de 8 săptămâni. Telefon 262619. (23673)

Vând materiale de construcție, eventual contra autoturism (Mercedes, VW, Opel), oțel beton - 7750 lei/kg. Telefon 093.170.158; 057 - 319039. (23752)

Vând MOBILIER MODERN nou: bucătărie de la 5.000.000 lei; bibliotecă de la 6.800.000 lei; dormitor de la 7.500.000 lei; birouri de la 1.300.000 lei. Telefon 256769, 092.239.242.

Vând Tiramet, Tiradin, Vandozeb, Vitavax, la prețul vechi. Telefon 094.617.794. (23862)

Vând BCA, blocuri ceramice, ȚIGLĂ 10 modele, UȘI, FERESTRE, PAL, placaj, PFL, bitum, carton asfaltat, cărămidă, teracote, plăci azbociment, dușumele și lambriuri, etc; str. Pădurii, nr. 69. Telefon 211272. (23935)

Vând abricht cu grosime. Arad, telefon 286830. (23951)

Vând LEMNE FOC, NISIP și BALAST, la domiciliu. Telefon 214428. (23966)

Vând EUROBOLȚARI termoizolanți cu certificat de calitate 300x250x200, 6500 lei/buc, ; 1 mc-435.000 lei; 1 boltar-7,6 cărămizi. Telefon 281491; 092.381.750. (23464)

Vând LEMNE FOC, NISIP, BALAST, la domiciliu. Telefon 214010. (24004)

Vând LEMNE FOC, NISIP, BALAST, la domiciliu. Telefon 277027. (24009)

Vând LEMNE FOC, NISIP, BALAST, la domiciliu. Telefon 210771. (24009)

Vând garaj autorizat, în Grădiște, zona blocurilor O, P. Telefon 276672, 094 552 176. (24019)

Vând nisip, balast, piatră fundație, piatră albă, la domiciliul clientului. Telefon 095.615.810. (23141)

Vând: plăci marmoră, mozaic, praf marmoră, rame blondel, cutii gaz, var pastă, mașini de șlefuit mozaic, casă mare în str. Grigore Alexandrescu 47. Informații telefon 244803 și 274238. (23491)

Vând țuică prune 52°, 2 ani vechime 50.000 lei/ lt. Telefon 057-221468. (5927443)

Vând televizoare, biciclete, combine muzicale, boxe mașini, mașini cusut. Telefon 279582. (23110)

Vând mobilă de zi nuc, curbată, intarsie, compusă din: dulap 3 uși, canapea cu bibliotecă, măsuță, fotolii, oglindă, 800 DM. Telefon 219808. (23638)

Vând garaj metalic autorizat, Micălaca zona III. Telefon 095.457.260; 219187.

Vând garaj metalic, 1.100 DM. Telefon 094 568 885. (23641)

Vând colțar din piele neagră și canapele pluș, preț convenabil. Telefon 466355. (23619)

Vând convenabil calorifere fontă. Telefon 092.402.188. (23625)

Vând porci grași și 30 tone porumb boabe. Telefon 282251. (24029)

Vând CS tocat coceni, porumb, moară măcinat porumb pe piatră, 42 țoli, motoare electrice 55, 10, 2,5 KW, cisternă fibră 1200 lt, tractată, Kurunczi Iosif, sat Chier nr. 620, județul Arad. (24038)

Vând termotecă Vaillant, Junkers, instant baie. Telefon 093.917.505; 093.737.281. (24039)

Vând ușă metalică, cărămidă mare presată, grinzi, coarne, în stare excepțională. Telefon 210226. (34042)

Vând sobe teracote, uși din lemn, calorifere fontă, circular, recamier, cazan țuică, compresor, chiuvetă emailată, tablă zincată din demolare, uși din fier. Cumpăr electromotor ARO Brașov Diesel, în stare perfectă. Telefon 514836. (34045)

Vând 4 uși pentru casă fără toc, în stare foarte bună + 2 geamuri. Telefon 279651. (34047)

Vând porumb vechi, negociabil; vând tăuraș 32.000 lei/kg. Telefon 095.615.604. (24048)

Vând garaj nou autorizat, Micălaca, bl. 104. Informații 095.347.012; 094.184.829, 266296. (24053)

Vând pui de 2 luni. Telefon 280990. (24062)

Vând urgent mobilă bucătărie, cameră combinată, masă birou, etc. Telefon 250798. (24070)

Vând mașină de cusut Veronica. Telefon 273461. (24072)

Vând moară cu ciocan, tăcător tulei, circular, mobilă folosită, bucătărie suspendată, cuier fier ornamental. Telefon 231085. (24073)

Vând bucxus pentru gard viu. Telefon 251496. (24077)

Vând dormitor și mobilă combinată Camix, stare excepțională. Telefon 242365. (24104)

Vând ceapă, cantități mari, cat. I. Telefon 057-473270 după ora 19. (6227519)

Vând femelă Bullmastiff exemplar deosebit, 9 luni, proveniență Ungaria, 600 DM, negociabil. Telefon 092.571.342; 093.357.018. (8438206)

Vând fermă zootehnică 8 grajduri, îngrădit pe o suprafață de 5 ha, preț 125.000 DM. negociabil.Telefon 490141 sau 00498285928689. (24113)

Vând 2 vitrine mobilă și 2 congelatoare. Telefon 243551. (24184)

CUMPĂRĂRI TERENURI, IMOBILIARE

Cumpăr apartament 3 camere, Alfa, exclus et. IV. Telefon 212474; 094.615.247. (23806)

Cumpăr apartament 3 camere, cf. I, decomandat, ofer 14.000 DM. Telefon 095 520 493. (23643)

Cumpăr garsonieră, apartament, chiar cu probleme financiare, ipotecă. Telefon 279718; 094.542.931. (24031)

CUMPĂRĂRI ELECTRO

Cumpăr frigider, congelator, ofer 700.000 lei, aprox. Telefon 273965. (23574)

CUMPĂRĂRI DIVERSE

Cumpăr bovină pentru sacrificat. Telefon 274744, 095.624.006. (22520)

Cumpăr porci grași și vite pentru sacrificare, Arad, plata pe loc. Telefon 057-287723. (22839)

Cumpăr vaci, vițele, tauri. Telefon 288968; 092.941.123. (23029)

Cumpăr grâu, cantități nelimitate, ofer preț convenabil. Telefon 095.467.978; 095.121.293. (23231)

Cumpăr porci grași peste 100 kg, localitatea MĂSCA nr. 307, preț 40.000 lei/kg. Telefon 057-531497; 094.774.649. (23957)

Cumpăr grâu. Informații telefon 092.887.025. (23549)

Cumpăr acțiuni Banat - Crișana, Lipomin, Astoria, Arbema. Telefon 093.124.053. (23864)

Cumpăr cazan încălzire pe cărbune. Telefon 536484. (23974)

Cumpăr puicuțe de rasă ouătoare. Telefon 213162. (24159)

CERERI ȘI OFERTE DE SERVICII

Angajez personal, minim liceul, vârsta maximă 30 ani. Telefon 270856. (24063)

SOCIETATE COMERCIALĂ angajează, pentru punctele lucru: din comuna VLADIMIRESCU: INSTALATOR, 2 TÂMPLARI și MUNCITOR NECALIFICAT; din ARAD: 2 TÂMPLARI și MUNCITOR NECALIFICAT, vârsta 25-35 ani. Telefon 276130, orele 8-14. (23915)

Angajăm VÂNZĂTOARE cu experiență, la magazin alimentar. Informații 289300. (23868)

Angajăm BUCĂTAR cu carte de muncă. Telefon 092.744.733. (23866)

Angajăm OSPĂTARE pentru UNGARIA. Telefon 251827. (23923)

SC ASTRAL GRUP SRL angajează TEHNICIAN DEPANATOR copiatoare și SECRETARĂ, studii medii/superioare. Telefon 281502. (23773)

SC angajează PERSONAL pentru DEPARTAMENTUL PUBLICITATE. Se asigură 5.000.000 lei salar lunar, carte muncă, calificare la locul muncii. Telefon 276817. (24011)

Angajăm PERSONAL cu experiență pentru CONFECȚIONAT, CTC, CĂLCAT. Se oferă bonuri de masă, spor vechime. Telefon 057-279089, 057-219939. (22497)

SC CONSTAR SA angajează: ZIDARI, DULGHERI. Execută: PARDOSELI INDUSTRIALE (finisate cu elicopterul). Telefon 254401, 254326. (23815)

Angajăm MUNCITORI pentru MONTAT PARCHET LAMINAT. Telefon 057-280024, 095 600 771, 094 243 492. (23623)

Angajăm AGENȚI COMERCIALI cu permis de conducere. Telefon/fax 259974. (23837)

Angajez VÂNZĂTOARE cu experiență pentru alimentară. Telefon 093.169.998. (24002)

Angajez TÂMPLARI. Informații telefon 096.451.020. (23838)

Angajăm un ZIDAR și un MUNCITOR NECALIFICAT. Telefon 095.852.635. (24043)

Angajez ȘOFER str. Remus nr. 76. Telefon 281176, după masă. (24057)

Depozit materiale construcții angajează ȘOFER pentru transport intern, RABA cu remorcă. Informații str. Pădurii nr. 111. (24095)

SPEEDY PIZZA angajează BARMANĂ și comisionari pentru pizza la domiciliu. Telefon 221122. (24101)

Angajez TÂMPLARI cu experiență, preferabil în binale. Telefon 254457. (24130)

Angajăm urgent ȘOFER, str. Iakob Kordos nr. 44. Telefon 214496. (24131)

SC angajează MUNCITOR pentru en gros în incinta EXPOMARKET JACKSON. Telefon 095 605 032. (24160)

SC MARIO STAR angajează MANIPULANT MARFĂ. Telefon 259974. (24150)

SC SIVI COMPANY angajează BARMANĂ, OSPĂTARĂ, GESTIONARĂ VÂNZĂTOARE. Telefon 095 792 400. (24145)

Angajez OSPĂTARĂ pentru bar. Telefon 271953. (24144)

SOCIETATE COMERCIALĂ angajează ZIDAR și MUNCITOR NECALIFICAT. Telefon 091 235 006, 091 235 012. (24142)

Angajez OSPĂTARI. Telefon 092 826 526. (24139)

Angajăm BRUTARI cu carte de muncă, cocător pe vatră, modelatori, în LIPOVA. Telefon 092 756 665. (24138)

SC PARC SA ARAD, Bd. Dragalina nr. 25, angajează 3 FAIANȚARI. Relații telefon 057-282255. (f. 2204930)

PRESTĂRI SERVICII

REPAR ieftin FRIGIDERE, CONGELATOARE, garanțial, deplasare, constatare gratuită. Telefon 092 417 397. (24137)

Execut CONSTRUCȚII DIVERSE, finisaje apartamente, acoperișuri cu țiglă, izolații contra igrasiei, zugrăveli, etc. Telefon 272695, 095 685 685. (24189)

AUTORIZAT METROLOGIC: montez, sigilez, CONTOARE apă apartament, instalații sanitare, încălzire. Telefon 531373. (24084)

SILDOR PROD execută REPARAȚII FRIGORIFICE, comercializează și montează AER CONDIȚIONAT. Se acordă garanția lucrării. Transport gratuit! Telefon 057 - 270622. (c)

EXECUT: zidărie, tencuieli, zugrăveli, faianțări, rigips, șape, șarpante, acoperișuri, parchetări, betonări. Telefon 221367, 094 965 534. (24012)

WES ieftin REPARAȚII FRIGORIFICE. Vinde, montează, repară ISNTALAȚII AER CONDIȚIONAT autoturisme, locuință. Telefon 057-284857, 092 556 562. (24021)

Cursuri calificare, DIPLOME INTERNAȚIONALE: MASEUR PROFESIONIST. Telefon 252860. (23562)

DEBITĂM BUȘTENI în GATER, preț convenabil. Telefon 095.527.418. (23975)

TÂMPLĂRIE din ALUMINIU cu GEAM TERMOPAN, noi. Ne respectăm promisiunile. „APEL QUALITY". Telefon 274466. (23954)

„DAMAR" repară mașini spălat automate, import, românești. Telefon 270518; 090.869.274. (24008)

AUTOMATIC SERVICE, repară mașini spălat automate, domiciliu. Telefon 259146; 094.241.398. (24034)

Execut INSTALAȚII SANITARE-ELECTRICE, contorizări apartament, reparații diverse. Telefon 514859. (24049)

Execut lucrări tencuieli, gletuieli, zugrăveli, gresieri, faianțări, preț acceptabil. Telefon 095.381.233. (24080)

Execut zidării, tencuieli, zugrăvei, fațade apartamente, etc. Telefon 247908, 287490. (24099)

INSTALATORI experimentați montăm termoteci, calorifere, instalații sanitare. Telefon 237123, 092.698.868. (24112)

DIVERSE

SC „NUTRIENTUL" SA PALOTA vinde TINERET PORCIN, între 25-30 kg, provenit din rasele Marele Alb cu vieruși de carne PIC (Anglia). Informații telefon 059-453051, 059-416089. (f. 2204919)

TĂMĂDUITOAREA ELENA AURELIA

venită în Arad, la cererea arădenilor, dezleagă cununii, lecuiește beția, impotența, împacă soț și soție, scoate argintul viu și multe altele. Telefon 090 873 314, cartier Micălaca, Miorița, bl. 128, ap. 4. (24013)

SOCIETATE COMERCIALĂ cumpără EUROPALEȚI. Telefon 094 568 857. (24167)

(Continuare în pagina 15)

(Urmare din pagina 14)

SC AMET SA ARAD, vinde spații comerciale cu suprafața cuprinsă între 40 - 400 mp. Informații la sediul societății, Piața Ac. Caius Iacob nr. 4, bloc R , parter. Telefon 057 - 232940; 057 - 221086. (f, 2204901)

Ofer VALUTĂ. Informații telefon 219560 sau 091.242.225. (23929)

CITAȚII

Judecătoria Gurahonț, județul Arad. Dosar nr. 1090/2001. Pârâta Vați Iuliana, cu domiciliul necunoscut sau eventualii ei moștenitori, este citată la această instanță la termenul din 18 septembrie 2001, ora 9, în proces cu Tulvan Florin Dorin și Tulvan Lidia pentru ieșire din indiviziune. În caz de neprezentare, cauza se judecă în lipsă. (7912184)

Dosar 873/2001, judecătoria Gurahonț. Pârâții Saigo Antonio și Miclea Ioan cu domiciliul necunoscut sau eventualii lor moștenitori sunt citați la această instanță pentru termenul din 12 septembrie 2001, ora 9, în proces cu Oprea Maria, pentru ieșire din indiviziune. În caz de neprezentare cauza se judecă în lipsă. (7912179)

ÎNCHIRIERI

Caut să închiriez apartament mobilat, 2-3 camere, la parter, ofer 150-200 DM, lunar, în cartier Alfa, Micălaca, Podgoria. Telefon 258116. (24172)

Dau în chirie apartament 2 camere, zonă centrală, 200 DM. Telefon 057-214174, 094 283 165. (24177)

Închiriez spațiu comercial amenajat 60 mp, str. 30 Decembrie (lângă Optica), 600 $. Telefon 095 235 065. (23469)

Închiriez spațiu comercial central. Telefon 222230 (dimineața), 094 780 101, 223301 (seara). (23498)

Închiriez spațiu ultracentral, 40 mp, 70 mp. Telefon 214428. (23689)

Caut să închiriez spațiu comercial mic, 10-15 mp, lângă Ziridava. Telefon 094.606.564. (22901)

Închiriez (vând) apartament 2 camere, et. I, ultracentral (Revoluției), pentru firme. Telefon 057-259090, 092 349 092. (23900)

Oferim spre închiriere spații comerciale pentru magazine, depozite, producție etc. Telefon 281036. (23955)

Oferim pentru închiriat garsonieră, contorizată în Timișoara. Telefon 057-261010. (23973)

Caut urgent să închiriez garsonieră sau apartament (ne)mobilat, ofer 100 - 150 DM anticipat. Telefon 210555. (23335)

Ofer spre închiriere apartament (ne)mobilat. Telefon 210255. (23335)

Închiriez în Arad, apartament complet mobilat. Telefon 095 845 170. (7931711)

Ofer spre închiriere pentru firme, casă 130 + 400 mp, șosea principală, toate facilitățile. Telefon 093 165 374, 256396. (24015)

Închiriez spațiu comercial 38 mp, parter bloc, Piața UTA, toate utilitățile. Telefon 094 118 753. (24016)

Dau în chirie spațiu comercial 50 mp (zona Intim) ideal farmacie, reprezentață. Telefon 092 684 643. (24027)

Închiriez casă Calea Victoriei nr. 66, pentru birouri. Telefon 092 374 484. (23158)

Închiriez spații de producție și depozitare, cămin nefamiliști P+4, schelă metalică și din lemn, mașină de șlefuit mozaic, autocamion de 10 t cu șofer. Informații telefon 244803 și 274238 seara. (23491)

Închiriez (ofer) sediu firmă, et. I, Bd. Revoluției. Telefon 232943. (23613)

Ofer pentru închiriere apartament 4 camere, mobilat, toate utilitățile și garaj zidărie cu canal. Telefon 093.640.614, 057 - 381546. (23451)

Închiriez apartament 2 camere, mobilate str. Bucura nr. 6, bl.7. Informații telefon 281883, după ora 17. (23905)

Caut să închiriez garsonieră mobilată în apropierea Spitalului Județean. Telefon 093.974.830. (f.)

Ofer spre închiriere (vând) spațiu comercial central. Telefon 094.191.507; 285777. (24059)

Dau în chirie casă 140 mp, curte mare, zonă centrală, Micălaca. Telefon 259462. (24081)

Închiriez garsonieră pe termen lung, ofer 50 DM/lună+cheltuielile, prefer zona Vlaicu, Micălaca. Telefon 092.733.989. (24086)

Închiriez spațiu 1300 mp, 250 mp, 100 mp, 70 mp, central. Telefon 094.787.524, 095.219.263. (24111)

Ofer spre închiriere automacara Roman 12,5 tone. Telefon 092.344.743. (24114)

PIERDERI

Pierdut legitimație de acces eliberată de Petroserv Arad pe numele Vesescu Mihai. O declar nulă. (24056)

Pierdut carnet de șomaj eliberat de DMPS Arad pe numele Fabian Maria. Îl declar nul. (24066)

Pierdut tichet de asigurare emis de Asirom pentru auto AR.11.CON aparținând SC CONAR SA. Îl declar nul. (23082)

Pierdut camet cooperator eliberat de Cooperativa de Credit Mureșul pe numele Balazs Ecaterina. Îl declar nul. (24096)

Pierdut carnet de student eliberat de Universitatea Babeș Bolyai, Facultatea de Drept, pe numele Ursădan Dariana-Lavinia. Îl declar nul. (24158)

Pierdut carnet de student eliberat de Facultatea Aurel Vlaicu, pe numele Rus P. Claudiu, anul II, A.I.I. Îl declar nul. (24180)

SERVICII FUNERARE

SC „IN MEMORIAM" SRL
str. EMINESCU nr. 4
(ATENȚIE, sediu de CINEMA MUREȘUL)
Tel. 057-211929, 093 343 964
sc. ORIZONTULUI nr. 9 A (Bujor)
oferă SERVICII FUNERARE COMPLETE - NON STOP.
Sicrie-modele multiple (și piele lux), sicrie import ITALIA, ACCESORII, intermediem COLACI, COLIVA etc.
ÎMBĂLSĂMĂM GRATUIT (la mollzat)
TRANSPORT ÎN ORAȘ GRATUIT
SERVICII: SPĂLAT, ÎMBRĂCAT
OFERTĂ SICRIU, respect, cruce 1.400.000 lei (PLATA în RATE). Transport INTERN - INTERNAȚIONAL

„RO STYL COMPANY"
SERVICII FUNERARE
NON STOP,
producătoare de sicrie, prețuri de producător, vă stă la dispoziție LA ORICE ORĂ, la magazinele din **str. M. Eminescu, NR. 20 - 22,** sau la telefon 057 - 214422, 092.842.370, cu următoarele:
SICRIE PENTRU COPII,
SICRIE din LEMN MASIV de la 850.000 lei - la 4.500.000 lei, tip Italia,
Accesorii funerare.
Asigurăm: spălat, îmbrăcat, îmbălsămat.
Transport intern și internațional.
Se poate plăti și în rate!
GRATUIT - TRANSPORTUL SICRIULUI LA DOMICILIU. (c)

DECESE

Cu nemărginită durere în suflet anunțăm încetarea din viață după o îndelungată suferință a celui ce a fost soț, tată, cumnat, bunic și socru,
IVAN FLORIAN,
în vârstă de 67 ani. Înmormântarea va avea loc miercuri, 19.09.2001, la Cimitirul din Ineu. Dumnezeu să-l odihnească în pace! Familia îndoliată.

Cu adâncă durere anunțăm încetarea din viață a iubitului nostru soț, tată, bunic,
STAN NICOLAE,
în vârstă de 59 ani. Înmormântarea va avea loc miercuri, 19 septembrie 2001, ora 13, la Cimitirul Pomenirea. Familia îndurerată.

Cu sufletul întristat anunțăm

trecerea în neființă, după o scurtă suferință, abia la o lună după decesul soției, la 74 ani, a celui care a fost
ing. MARCEA NICOLAE.
Înmormântarea azi, 18 septembrie 2001, ora 15, la Cimitirul Eternitatea (UTA). Familia îndoliată.

Cu adâncă durere în suflete anunțăm stingerea din viață a celei care a fost mamă, bunică și străbunică,
GOLDIȘ ELENA,
născută TUDUCE,
în vârstă de 81 ani. Va fi condusă pe ultimul drum, azi, 18 septembrie, ora 13, în localitatea Lunca Teuz. Dumnezeu s-o odihnească în pace! Familia îndurerată: fiul Ionel cu soția Liana și nepotul Ovidiu cu soția Gabriela, fiica Maria și nepoții: Radu cu soția Nicoleta, Ionel, Claudia cu soțul Ovidiu, Adrian cu soția Maria, Ovidiu, Ramona și strănepoatele: Nicoleta și Daniela.

CONDOLEANȚE

Un ultim omagiu adus prietenului nostru drag,
OANĂ TIBERIU,
plecat dintre noi în mod fulgerător. Din partea familiilor. Dr. Nicolae Mîrza și prof. Gărăiacu Ioan. (24088)

Suntem alături de colega noastră asistenta ELENA OANĂ, în greaua încercare pricinuită de decesul soțului. Secția Fizioterapie și Recuperare Medicală, Spital Municipal Arad. (24089)

Asociația de proprietari din str. Mărășești nr. 6, consternați de decesul prematur și fulgerător al vecinei lor,
EVA FLORINCAȘ,
transmite sincere condoleanțe familiei îndoliate. Dumnezeu să o odihnească în pace! (24032)

Partidul Național Liberal, Filiala Arad își exprimă profunda durere și compasiune pentru încetarea prematură din viață a soției domnului GELU FLORINCAȘ,
EVA FLORINCAȘ
și transmite sincere condoleanțe familiei îndoliate.

Patronul și colegii de la AUTOSERVICE HERMANN deplâng moartea prematură a colegului,
PÂSLARU DUMITRU (AUREL),
tinichigiu auto și împărtășesc suferința familiei îndoliate. (24061)

Suntem alături de prietena noastră ELENA OANĂ la greaua încercare pricinuită de moartea soțului. Familia Stoiță. (24090)

Pios omagiu colegului de promoție 1972, a Colegiului Elena Ghiba Birta,
ing. SORIN STOIAN,
trecut în cele veșnice, prea timpuriu. Fie-i țărâna ușoară. Sincere condoleanțe familiei îndoliate. Colegii și colegele de promoție. (24065)

Ultim omagiu celui care a fost,
MUNTEAN TEODOR,
din SÂNTANA. Dumnezeu să-l odihnească! Familia Sârbu Rusu Filimon. (24069)

Suntem alături de familiile POP și STAN în greaua încercare pricinuită de decesul celui ce a fost tată, soț și bunic. Familia Gros. (24076)

Cu lacrimi și durere nesfârșită deplângem moartea fratelui nostru,
TEODOR MOROȘTEȘ,
din MONEASA. Pentru bunătatea și noblețea lui sufletească îi vom păstra o vie amintire. Dumnezeu să-l ierte și să-l odihnească în pace! Fratele Puiu cu cumnata Ica și copiii. (24097)

Pios omagiu fratelui meu drag,
PUIU OANA,
care a plecat prea timpuriu pe drumul fără întoarcere. Dumnezeu să te ierte! Cornel cu familia. (24100)

Suntem alături de doamna STAN FILOFTEIA și familia POP SERGIU în marea durere pricinuită de decesul celui care a fost soț, tată și bunic,
STAN NICOLAE.
Dumnezeu să-l odihnească! Familia Buda D. (24118)

Suntem alături de doamna STAN FILOFTEIA și familia POP SERGIU, în momentele grele pricinuite de trecerea în neființă a celui care a fost soț, tată și bunic,
STAN NICOLAE.
Dumnezeu să-l odihnească în pace! Familiile Dorner D. ; Lucea V. și Toma M. (24119)

Mulțumim tuturor celor care au fost alături de noi la marea durere pricinuită de decesul celui care a fost soț, tată, bunic,
BODOR LADISLAU.
Familia îndurerată. (24120)

Sincere condoleanțe familiei în marea durere pricinuită de dispariția prematură a iubitului lor,
STAN NICOLAE.
Dumnezeu să-l odihnească! Cuscra Florica. (24121)

Mulțumesc din suflet tuturor celor care prin prezență, flori și condoleanțe au fost alături de mine în marea durere pricinuită de pierderea dragului meu soț,
VUCULESCU NICOLAE.
Soția Emilia. (24123)

Suntem alături de IDA și întreaga familie OANA în greaua suferință pricinuită de pierderea neprețuitului,
OANA TIBERIU-TIBI,
Sincere condoleanțe din partea familiei SECUI. (24124)

Transmitem sincere condoleanțe distinsei familii ing. FLORINCAȘ GELU, la greaua pierdere a iubitei lor mamă și soție,
EVA FLORINCAȘ.
Familia Lungu Ionel Constantin. (24129)

Mulțumim tuturor celor care au fost alături de noi, la marea durere pricinuită de decesul celei care a fost
CRASILOV ROZALIA.
Familia îndoliată. (24134)

Cu regret ne despărțim de cel ce a fost
ing. MARCEA NICOLAE.
Dumnezeu să-l odihnească în liniște și pace! Dr. Rusu Mircea și familia. (24136)

Suntem alături de familia ROGOZ ȘTEFAN, în greaua încercare pricinuită de decesul bunicii dragi. Andreea și Doina.

Suntem alături de familia îndoliată în momentele grele pricinuite de trecerea în neființă a celui care a fost nașul nostru,
NICOLAE STAN.
Finii, familiile TOLAN și CODRIN. (24147)

Sunt alături de prietena mea RAMONA, la marea durere pricinuită de moartea bunicului,
GEORGE FRĂȚILĂ.
Sincere condoleanțe. Ramona Bodea. (24148)

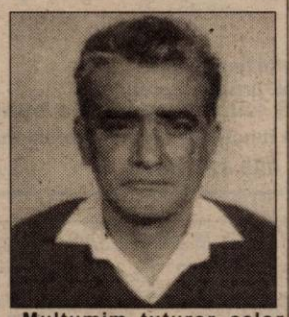

Mulțumim tuturor celor care l-au condus pe ultimul drum, pe cel ce a fost soț, văr, frate, cumnat și unchi,
CROITORU GHEORGHE.
Dumnezeu să-l odihnească în pace! Soția VALERIA. (24154)

Sincere condoleanțe familiei îndoliate la dispariția celui care a fost
TEODOR MOROȘTEȘ
din Moneasa. Familia dr. IOAN OANCEA, din Sebiș. (24155)

Regretăm dispariția fulgerătoare a celui care a fost un om deosebit
TEODOR MOROȘTEȘ
din Moneasa și transmitem sincere condoleanțe familiei îndurerate. Conducerea și angajații de la Radio „21" Sebiș.

Cu nespusă durere ne luăm rămas bun de la cel mai iubit tată, socru și bunic,
STAN NICOLAE.
Nu te vom uita niciodată! Simona, Sergiu și Bianca. (24156)

Cu durere ne despărțim de cel mai bun tată și socru,
STAN NICOLAE.
Nu te vom uita niciodată! Ovidiu și Maria. (24157)

Cadrele didactice de la Școala Generală nr. 22 Arad sunt alături de doamna director ANA BUHA, la decesul tatălui și-i transmit sincere condoleanțe. (24173)

Sincere condoleanțe familiilor STAN și POP, greu încercare prin decesul
ing. STAN NICOLAE.
Dumnezeu să-l ierte și să-i dea odihnă veșnică. Locatarii blocului din str. N. Grigorescu nr. 1-3 Arad. (24175)

Suntem alături de familia FLORINCAȘ, în marea durere pricinuită de pierderea soției. Dumnezeu s-o odihnească în pace! Familia profesor BRAȘOVAN.

Conducerea și foștii colegi de la SC ARĂDEANCA SA ARAD sunt alături de familia OANA în momentele grele pricinuite de trecerea în neființă a celui care a fost
OANA TIBERIU.
Sincere condoleanțe! (24182)

Păstrând o clipă de reculegere, aducem un pios omagiu în amintirea celui care a fost colegul nostru
NICOLAE STAN.
Odihnească-se în pace! Conducerea SC IMAR SA ARAD. (24181)

Cu profundă tristețe marcăm, trecerea în neființă a celui care a fost colegul nostru
NICOLAE STAN.
Condoleanțe familiei. Consiliul de administrație al SC IMAR SA ARAD. (24181)

Un ultim omagiu celui care a fost
CÂMPAN GHEORGHE
(GHIȚU-ARON) din ȘEITIN.
Dumnezeu să-l odihnească în pace! Familia MIRCEA din ARAD. (24191)

Întreaga noastră compasiune și sincere condoleanțe doamnei Stan Filofteia la trecerea în neființă a soțului,
STAN NICOLAE.
Dumnezeu să-l odihnească în pace! Colectivul Secției a VII-a Croitorie SC IMAR SA. (24192)

COMEMORĂRI

Au trecut 6 luni de lacrimi și dor de la despărțirea fulgerătoare de cel care a fost cel mai iubit soț și tată,
CIOARĂ ARON.
Nu te vom uita niciodată! Soția Viorica, fiul Ovidiu și mama soacră Maria. Dumnezeu să te odihnească în pace! (24018)

O lacrimă, o floare, un pios omagiu celui ce ne-a fost un prieten drag
RADU GHEORGHE COJOCARU.
Nu te vom uita niciodată! Adina și Călin Cîlb. (24036)

Azi, 18 septembrie, se împlinesc 20 de ani de când a plecat dintre noi cel care a fost
BECAN UROȘ
din Iratoș. Tati, nu te vom uita niciodată! Fiica Florica, ginerele Nelu și nepotul Sorin. (24050)

O rugăciune, o lacrimă, o floare, o imensă durere și veșnică amintire și recunoștință la 6 luni de când ai plecat de la noi, scumpul nostru,
GICU MORAR.
Soția, fiica și ginerele. (24079)

Azi, 18 septembrie 2001, se

împlinesc 2 ani de la despărțirea de cea mai iubită soție,
URSU MARIA (MARIKA).
Soțul Emil. Nu te voi uita niciodată! Odihnește-te în pace! (24083)

Aducem un pios omagiu dragului nostru
DIMITRIE (MITREA) CORNEA
din Turnu, la opt ani de la trecerea în veșnicie. Bunul Dumnezeu să-l odihnească în pace! Familia CORNEA, familia LICĂ, familia PLEȘ. (24151)

● PRODUCE ȘI MONTEAZĂ UȘI ȘI FERESTRE DIN PVC
ARMAT CU PROFILE TROCAL GERMANIA
● PRODUCE ȘI VINDE GEAM TERMOPAN
LUCRU NEMȚESC

SATLINE

SALON DE EXPOZIȚIE:
ARAD, PIAȚA MIHAI VITEAZUL
BL. M 7, PARTER
TEL./FAX. 057/25 14 61; 094 50 72 11

Misiunea
STRIGĂTUL DE LA MIEZUL NOPȚII
invită pe toți cei care doresc să participe la serviciile divine în care, predicatorul și evanghelistul Norbert Lieth, colaborator al misiunii noastre, va prezenta mesaje despre împlinirea profețiilor biblice cu privire la revenirea Domnului Isus Cristos.
Serviciile divine vor avea loc **miercuri** și **joi** **(19-20 septembrie 2001), ora 18,00, în Arad,** la Palatul Cultural, P-ța George Enescu nr. 1.
(9395353) *Vă așteptăm cu drag!*

foto studio enigma
Castiga cu promotiile verii **FUJIFILM si KODAK** cumparand filme din magazinele noastre.
+
continua oferta speciala cu 1 film si 1 album gratuit !
www. fotoenigma.go.ro
- de 3 ori in Arad - (c.b.)

ELECTRONIC SHOP srl
Arad, P-ța UTA Bl. U1-2, parter, tel./fax: 057/271123; 271642
ANGAJEAZĂ:
Depanatori pentru service aparatură de birou: (CALCULATOARE, IMPRIMANTE, COPIATOARE, FAX-URI, etc.)
CV-ul se depune la sediul firmei, până la data de 19.09.2001, ora 17.00

S.C. VBN DOORS S.R.L.
ANGAJEAZĂ: TÂMPLARI profesioniști
Condiții:
▼ vârsta între 22-40 ani,
▼ profesionalism în domeniul lemnului,
▼ disponibilitate de lucru pt. program prelungit
Se oferă salarizare foarte bună, în funcție de nivelul profesional.
Informații la tel. 216.586, 095.427.209 (2204902)

SC AGRIROM SRL
cu sediul în Arad, Str. V. Milea nr. 44
Cumpără
Semințe de floarea soarelui
- calitate STAS 11/4
- plata la livrare
- preț 4.800 lei/kg + TVA
- recepția în bazele S.C."CEREALCOM" din Arad, Sântana, Pecica, Vinga
Informații la telefon 057 / 250 880
094.784.440 (C.A.)

S.C. BAT ARAD S.A.
cu sediul în Arad, str. Poetului nr. 131/a
VINDE pe bază de comandă fermă următoarele tipuri de combustibili:
▼ C.L.U. (combustibil lichid ușor)
▼ Păcură
Pentru informații vă rugăm să apelați la telefoanele 092.211.174 și 092.251.580. (2204898)

BIROTICA
Leximis Splaiul Gen. Gh. Magheru Bl. 329B (Micalaca)
Tel/Fax: 057 270111, 270100 - Arad
• Importator de aparate de numărat bancnote
optional:
-cu detector ultraviolete
-cu detector magnetic

(1834105)
Posibilitate de fractionare si adunare
• Importator detectoare bancnote false
CĂUTĂM DISTRIBUITORI

ANUNȚ

În conformitate cu prevederile Legii nr.314/2001 și a situației contabile inscrise in Bilanțul contabil pentru anul 2000,

URMĂTOARELE SOCIETĂȚI COMERCIALE CU RĂSPUNDERE LIMITATĂ
nu au făcut demersurile necesare pentru înscrierea mențiunii de majorare a capitalului social în registrul comerțului:

ADEG IMPEX SRL,AFRAI SRL,AIDA S SRL,ALBI SRL,ALIMENTARA ANCUTA SRL,ALZO SRL,AMALIA PROD IMPEX SRL,ANA RO SERVICE SRL,ANCA MODELAR SRL,ANDRADA-RICARDO SRL,ANTECUME PROD IMPEX SRL,ARBRES IMPORT EXPORT SRL,ARDELEAN RAM SAG SRL,ARIMEX SRL,ART DESIGN SRL,AUTO OVIDIU SERV SRL,AXA DS SRL,BECULET SERV SRL,BERTEA COM IMPEX SRL,BOGDANEL IMPORT-EXPORT SRL,BOMFI SRL,BRADU IMPEX SRL,BRANCO SRL,BRUTARIA ROGER-II.L.M. SRL,CALIN SERV SRL,CAMA START SRL,COCA SRL,COHMIR SRL,COLIBRI SRL,COM CAR SERVIMPEX SRL,COM-MARIA SRL,COMANDO SRL, COMPANY PREST-SERV & COM INEU SRL, COMPELL COMIMPEX SRL,COROFIM SRL, CRIDO SRL,CRINUL SAMY SRL,CRISAN SRL,D 2 G SRL,DAIAVA PROD SRL, DALIA SRL,DECARTT SRL,DENISA COM SRL,DIA MAIOR COMPANY SRL,DOINA PROD SRL,DON PEDRO SRL,DRAGON PRODIMPEX SRL,DUMA BLAN SRL,ELDA IMPEX SRL,EMOKE IMPEX SRL,EROMAR & COMEX SRL,EVANGHELINA SRL, FRANAU SRL, FRATII SARB SRL,GALEA D SRL,GAMA SRL,GECO 2000 SRL,GEMIRA ST SRL, GIGYO FRATELLI COMPANY SRL,GOLDEAR MARDANIS SRL,HADASA SRL,HERBAVIT SRL,IMOPAN SRL,JABAK SERVICE SRL, KLERT & SILAG SRL,LA VASILICA SRL, LEMONA SRL,LIM IMPEX SRL,LUMA MOBIL SRL,M.T.V. DIANA SRL,MADONA IMPEX SRL,MAGAZIN MIXT SATESC MARLENE SRL,MAGDA IMPEX SRL,MALI SRL, MARCELINA SERVICES GRUP SRL,MARIA IMPEX SRL,MARKET SRL,MAST 4 CONF SRL,MEMPHIS SRL,MERCUR SRL,MIL RO SRL,MINICLUB ECHO SRL,MIORITA V & B SRL,MODEXIM IMPORT-EXPORT SRL,MON AMI SRL,N.D. L.T.D. SRL,NEVADA VEST COM SRL,NICOS TRANSCONSTRUCT SRL, OLTSTEF-SORGUL SRL,PANNONIA EXPRESS SRL,PELE TRANS SRL,PESCARUS SRL, PLASTITI SRL,POLICLINICA SPECIALA ESCULAP SRL,PRODCOMALEX IMPEX SRL,RALU SRL,RAVEX SRL,RENOVATIO SRL,ROLAND IMPEX SRL,SAFIR-DAN SRL,SANDCON SRL,SAPEX SRL,SAVITEX SRL,SCORPIONUL COMPANY SRL, SEBASTIAN SRL,SIRIAM SRL,SLOVAN SRL,SOROB SRL,STEJARUL VERDE SRL,STEPAN AGRO-COM SRL,SUPER PAN SRL,TEDDY STYLE SRL,TEKA SERVICE SRL,TICA SRL,TINA CORPORATION SRL,TOMAR SRL,TONITA C.M. SRL, TOTO SRL, TRAMI SERV SRL, TRANS DANIEL SRL,TRICONFEX ROIMPEXP SRL, TULPETRA IMPEX SRL,VALI-ROM SRL, VICTORIA INTERNATIONAL COMERT SRL,VIDION SRL,WEST AGROTURS SRL,YUROM COMPANY SRL

SOMĂM aceste societăți ca, până cel mai târziu la data de 21 septembrie 2001, să se prezinte la sediul C.C.I.A. Arad - O.R.C. Arad, str. Clișca nr.5, tel.208800, pentru depunerea documentației necesare înscrierii de mențiuni privind majorarea capitalului social la minimul prevăzut de lege.

După data de 31 septembrie a.c. aceste societăți vor fi înscrise pe lista societăților comerciale dizolvate de drept și vor intra în lichidare, după care vor fi radiate din registrul comerțului.

PREȘEDINTE C.C.I.A. ARAD
Ing. Nicolae Băcanu
(2204933)

Cielo mult mai accesibil în Euro

Economiseşti până la 1770 € cumpărând acum un Cielo*

Noile prețuri în Euro sunt cu până la 15% mai mici*

Cu Cielo LPG cu sistem dual de alimentare benzină - GPL poți călători... mult mai mult...
...şi cu până la 36% mai ieftin**

Cielo **de la 145 € / lună**
cu toate taxele incluse

Vizitează acum SC FRANCKMAR SRL Arad, dealer Daewoo pentru a te convinge de avantajele ofertei noastre!

Arad, str. Andrei Şaguna nr.16
Arad, Calea Aurel Vlaicu, bl. Z27
Tel. 057/251179, 289600

* comparativ cu prețurile valabile în luna martie 2001 (curs EURO-USD valabil în data de 9 august 2001)
** 1 litru GPL - 8000 lei (în luna august)

Cielo **O maşină pentru familia ta**
CEA MAI BUNĂ GARANȚIE DIN ROMÂNIA 3 ani sau 100. 000 km
DAEWOO AUTOMOBILE ROMANIA

BANCA "TRANSILVANIA" S.A.
SUCURSALA ARAD,
Str. Unirii nr. 5-7,
Tel. 057/283.122
NOUL ATM
Revoluției 55
(Vis a vis de Restaurantul Chinezesc)

ADEVĂRUL
COTIDIAN INDEPENDENT ARAD
Anul XIII, nr. 3413
Miercuri, 19 septembrie 2001 ● 16 pagini ● 4000 lei ● e-mail: adevarul@arad.ro; adv.pub@arad.ro
BRAT Publicație auditată în semestrul II 2000
Tiraj mediu zilnic vândut: 33.205

WEST BANK
CARDINE BANKING GROUP
ARAD, B-dul Revoluției nr. 88
Tel: 284.888, Fax: 285.202
Dobânzi depozite persoane fizice
(suma minimă 500.000 lei)
1 lună 30%
2 luni 31%
3 luni 32%

OCCIDENTUL - DE LA EMOȚII LA RAȚIUNE

În SUA șocul emoțional al impactului produs de actele teroriste de la New-York și Washington se pare că a trecut. Și mă gândesc nu atât la populație, care era firesc să reacționeze emotiv, cât la conducătorii națiunii americane. Care, chiar dacă într-o primă fază era normal să reacționeze emoțional, ulterior ei trebuie să conteze pe factorul rațional în luarea oricărei decizii, mai ales că aceste decizii pot fi extrem de grave pentru pacea omenirii. Perioada de criză a gândirii unor acțiuni militare și politice a trecut și ne așteptăm ca politicienii și militarii americani, înainte de a (re)acționa să-și pună câteva întrebări fundamentale care privesc nu doar pacea și liniștea americanilor, ci pacea și liniștea întregii lumi.

Întrebarea pe care și-o pun politicienii, experții militari, serviciile de (contra) spionaj și întreaga națiune americană este ***cine*** a comis acele acte de terorism. Și asta pentru ca să se știe exact încotro trebuie să se îndrepte acum riposta. O ripostă cerută de orgoliul american, umilit în instituțiile sale fundamentale. Să nu uităm că e vorba de orgoliul celei mai puternice națiuni a lumii, invulnerabilă până marți. Sau cel puțin așa au crezut americanii.

Răspunsul la întrebarea de mai sus începe să prindă contur, s-a aflat numele atentatorilor și, probabil, se va merge pe fir până la cei care au fost inițiatorii actelor de terorism.

În opinia mea însă, întrebarea fundamentală care trebuie avută în vedere este: ***de ce*** s-a ajuns la aceste acte de terorism? Fiindcă trebuie mers la cauza care generează aceste acte. Și, în mod normal, la eliminarea cauzei. Și, la o analiză serioasă nu cred că politicienii și gânditorii americani, dar și ceilalți din întreaga lume nu ar reuși să afle cauza răului.

Cred, în ceea ce mă privește, că problema fundamentală este cea a confruntării dintre culturi și civilizații. Este problema confruntării unor sisteme de valori uneori radical deosebite. Pe de o parte cultura occidentală, pragmatică și supertehnologizată, tributară gândirii materialiste, iar pe de altă parte cultura orientală, mai spiritualistă, mai introvertită.

I. IERCAN

(Continuare în pagina 5)

În plină zi

JAF ARMAT LA CASA DE SCHIMB VALUTAR „CAMBIO"

● *Hoțul a sustras 126 milioane lei*
● *Valuta, însă, a rămas pe seif*

Foto: ONORIU FELEA

Pag. 3

Pag. 4

„SEMO" SRL A TIPĂRIT ȘI DIFUZAT ILEGAL NICI MAI MULT, NICI MAI PUȚIN DECÂT... MONITORUL OFICIAL

● *Prejudiciul cauzat se ridică la aproape 5 miliarde lei*

Lumea satului

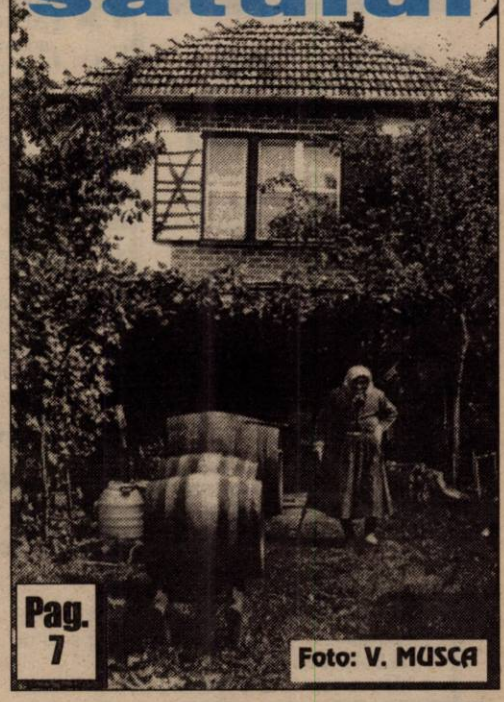

Foto: V. MUSCA

Pag. 7

Pag. 5

ROMÂNIA ȘI RĂZBOIUL CONTRA TERORISMULUI

Foto: ȘT. MATYAȘ

„Ce poziție credeți că ar trebui să adopte România în preconizatul război împotriva terorismului?" *Întrebarea a fost adresată câtorva arădeni, simpli trecători pe stradă.*

Pag. 10

O nuntă de cinci stele

Aseară, în meci amical

ROMÂNIA B - MOLDOVA 3-2 (2-1)

La Bacău s-a desfășurat, aseară, meciul amical de fotbal dintre Selecționata divizionară a României (jucători proveniți din campionatul intern) și prima reprezentativă a Moldovei. Scorul a fost 3-2 (2-1), în favoarea selecționatei noastre. Au marcat pentru tricolori: Cursaru - de două ori și Domocoș.

Pag. 6

„Minune" la cântarul din Vama Nădlac

ÎN FRIGIDER, PRINTRE HÂRTII ȘI ÎN ALTE COTLOANE CRESC... MĂRCI!

● *Angajații biroului nu-și explică fenomenul...*

ALGLASS
TAMPLARIE DIN ALUMINIU SI P.V.C.
USI SI FERESTRE DIN PVC DECEUNINK-BELGIA
PRETURI SI CALITATE DE EXCEPTIE
Str. Roșiori nr. 26; Tel./Fax: 289053
Piața Spitalului Bl. 1D; Tel/Fax: 253868

CALENDAR

▼ Astăzi, Soarele răsare la ora 6 și 58 de minute și apune la ora 19 și 23 de minute.

▼ Au trecut 257 de zile din acest an. Au mai rămas 108 zile până în 2002.

▼ **Praznicul zilei: Biserica ortodoxă:** Sf. Mc. Trofim, Savatie și Dorimedont; **Biserica romano-catolică**: Sf. Ianuariu; **Biserica greco-catolică:** Sf. M. Trofim, Savațiu și Dorimedon.

Polițiștii arădeni au arestat un tânăr care se ocupa de cultivarea canabisului

Un tînăr din comuna Șiria a fost arestat, duminică, de ofițerii Centrului Zonal de Combatere a Crimei Organizate și Antidrog Timișoara, după ce a fost prins în flagrant încercînd să plaseze, în Arad, aproape un kilogram de canabis.

Polițiștii au găsit în gospodăria lui Gabriel Corb (27 de ani), din Șiria, o adevărată plantație ilegală de cannabis. Corb a fost prezentat Parchetului Curții de Apel Timișoara, care a emis pe numele lui un mandat de arestare preventivă pentru 30 de zile.

Tînărul riscă o pedeapsă cu închisoarea cuprinsă între trei și 15 ani, pentru trafic de droguri. Ofițerii de la Crimă Organizată vor continua cercetările pentru a descoperi întreaga rețea prin intermediul căreia Gabriel Corb plasa drogurile pe piață.

ÎNCORPORĂRI

În perioada 18 septembrie-12 octombrie 2001, Centrul Militar Județean Arad încorporează recruții născuți între anii 1968-1981 inclusiv, precum și recruții născuți în anul 1982, care corespund în totalitate criteriilor de repartiție în vigoare.

În acest scop toți recruții născuți în perioada amintită care din diferite motive nu au primit ordine de încorporare sunt invitați la sediul Centrului Militar Județean Arad, str. Lucian Blaga nr. 4-6, până la data de 3 octombrie 2001.

Centrul de Îngrijire și Asistență Arad

cu sediul în Arad, Calea Bodrogului nr. 2, tel. 211020, solicită oferte de preț la următoarele produse: cartofi, varză, ceapă.

*

Ofertele se depun la sediul unității până la data de 31.09.2001.

A venit BARZA!

La Arad: Popa Beatrice Florica, Krac Claudia, Dohan Virgil, Hălmăgean Roland Raimond, Avram Rafaela Ionela, Voștinar Claudiu Erik, Cârpaci Florin.

La Ineu: Papp Iulia, Gligor Nadia, Dronca Emanuel, Henciu Radu, Brie Fabian Gabriel.

METEO

Vremea se va ameliora și se va încălzi ușor. Cerul va fi variabil. Vântul va sufla slab la moderat din SE.

Temperaturi maxime: 21 la 24°C; **Temperaturi minime**: 8 la 11°C.

ACTUALITATEA CULTURALĂ

CENACLU LITERAR

Joi, 20 septembrie, ora 17,00, în Sala mare a Casei de Cultură a Municipiului se vor relua ședințele Cenaclului Literar al Uniunii Scriitorilor din România - filiala Arad. Vor citi poezie: Nicolae Nicoară Horia și Arcadie Comaneci.

CINEMATOGRAFE

Dacia: Mumia revine (SUA) 9; 11,15; 13,30; 16; 18,30; 21
Mureșul: Foc încrucișat (SUA) 10; 12; 14; 16; 18
Arta: Ce-și doresc femeile (SUA) 16; 19
Sala Mică: Câmp de luptă: Pământul (SUA) 15,30; 17,30
Grădina de vară: Regula jocului (SUA) 20,30
Progresul: 102 Dalmații (SUA) 16

„ADEVĂRUL" VĂ ASCULTĂ

La telefonul dimineții, 280944, între orele 9,00-12,00

Certificat găsit

Un cetățean a găsit pe Strada Dimitrov un certificat de naștere pe numele Mocanu Andreea - Lorena, născută în Timișoara, jud. Timiș. Acesta poate fi recuperat de la redacția ziarului nostru (Biroul „Sesizări și Reclamații).

Gunoaie în Piața UTA...

Domnul Gheorghe Rus, domiciliat în Arad, Piața UTA, ne semnalează următoarele: „În apropierea magazinului Miki din acest cartier există vânzători ambulanți. Aceștia lasă o mizerie de nedescris în urma lor. Am ruga organele în drept să ia măsuri..."

La telefonul după-amiezii, 280003, între orele 15,00-18,00

„Nu mai suportăm"

Doamna Hortensia Stoica, domiciliată în Arad, str. Ardealului nr. 1, ne spune următoarele: „Sunt co-proprietara unui bloc cu 18 apartamente. Aici locuiește un domn care este alcoolic și stă într-o mizerie infernală. Este fost profesor și primește acum o pensie de un milion de lei lunar. Cei care locuiesc în acest bloc trebuie să-i plătească cheltuielile pentru că el își dă toți banii pe băutură. Pe lângă asta, ne înjură, ne amenință cu bătaia. Am fost la dl. viceprimar, dar nu s-a luat nici o măsură. Noi curățăm mizeria pe care o face și plătim pentru el. Până când trebuie să suportăm toate acestea?"

Chei pierdute

Un cetățean din Arad a găsit o legătură de chei pe Bd. Revoluției. Cel care le-a pierdut, le poate recupera de la redacția ziarului nostru.

Redactor de serviciu,
N. B.

HOROSCOP

Miercuri, 19 septembrie

Berbec (21.03-20.04). Ar fi bine să renunțați la câteva invitații și să petreceți o seară liniștită în compania partenerului.

Taur (21.04-20.05). Cineva vă face propuneri neobișnuite. Fiți precaut și nu luați hotărâri pripite.

Gemeni (21.05-20.06). După zilele agitate care au trecut ar trebui să vă permiteți o scurtă pauză. Petreceți clipele frumoase alături de membrii familiei.

Rac (21.06-22.07). Oricât de interesantă vi se pare o propunere, este important să verificați toate detaliile.

Leu (23.07-22.08). Fiți mulțumit de realizările pe care le-ați obținut până acum și sărbătoriți succesul împreună cu prietenii.

Fecioara (23.08-22.09). Chiar dacă planul pe care vi l-ați făcut este bine pus la punct, nu are rost să forțați nota. Succesul nu se poate obține fără efort și răbdare.

MOCHETA
Arad, Piața Gării
Telefon 235.221
Mari REDUCERI DE PREȚURI
MONTAJ LA STANDARDE EUROPENE

Balanța (23.09-22.10). Unele lucruri pe care până acum le-ați acceptat cu bunăvoință vi se par suspecte. Ar trebui să cercetați situația în amănunțime.

Scorpion (23.10-21.11). Ați rămas dator cu un răspuns și ar fi bine să vă respectați promisiunea. Pentru a evita neînțelegerile, explicați-le colegilor noua dvs. atitudine.

Săgetător (22.11-21.12). Chiar dacă aveți întreaga situație sub control s-ar putea să vă înșelați. Nu tot ceea ce vi se povestește este adevărat și dvs. vă dați seama de acest lucru și nu spuneți nimic.

Capricorn (22.12-19.01). Sunteți entuziasmat în privința unui nou plan. Asta nu înseamnă să abandonați tot ceea ce ați început până acum.

Vărsător (20.01-20.02). Vă frământă o problemă deoarece nu sunteți în stare să luați o decizie. Sfatul unui prieten vă va fi de mare ajutor.

Pești (21.02-20.03). Unele persoane încearcă să vă oblige să anulați anumite hotărâri. Fiți tare pe poziție și nu vă lăsați influențat.

AU PLECAT DINTRE NOI!

Ardelean Virginia (1908), Zamfir Ioana Alexandra (1988), Marcea Nicolae (1927), Birău Ioan (1942), Câmpan Olga (1923), Comloșan Ioan (1937), Comșa Elena (1914), Șandor Iosif (1929).

PREȚUL AURULUI

BANCA NAȚIONALĂ. Pentru gramul de aur de 24K: prețul cu ridicata - 282.986 lei, iar prețul de achiziție - 254.687 lei. Prețuri înregistrate ieri.

PIAȚA NEAGRĂ. Aur 14 K: cumpărare - 150.000 lei/g, vânzare - 155.000 lei/g. **Aur 18 K**: cumpărare - 180.000 lei/g, vânzare - 200.000 lei/g.

Invitație la drumeție

Sub genericul „VENIȚI CU NOI!" iubitorii de drumeție sunt invitați sâmbătă, 22 septembrie 2001, într-o excursie pe traseul: Valea Mureșului-sat Bălcescu-valea Măgurii-Culmea Ciuncilor-dealul Ciuncilor-Halta CFR Căpruța, în lungime de 14 km. Plecarea din Arad are loc sâmbătă, cu trenul de la ora 7,50, până la halta Valea Mureșului, iar întoarcerea seara la ora 18,58 sau 21,14. Cheltuieli de transport: 56.000 lei. Conducător de grup: Emeric Kovacs. Pe parcurs se va face un popas de câteva ore. Întâlnirea participanților cu grupul are loc cu 30 minute înainte de plecarea trenului în fața stației CFR Arad.

UTILITARE

PIEȚE, TÂRGURI

Azi este zi de piață la Pâncota, Beliu, Buteni, Șiclău, Macea, Vânători, Pecica, Șiria și zi de târg la Beliu și Buteni.

Mâine, joi, este zi de târg săptămânal la Curtici, Sebiș, Cermei, Săvârșin, Secusigiu, Zerind.

FARMACII DE SERVICIU

Farmacia „**OMNIAFARM**", Calea Aurel Vlaicu, Bl. Z28, cu program zilnic de la orele 8,00-22,00. Telefon 271724.

Farmacia **REMEDIUM** Arad, B-dul Revoluției nr. 52-54. Program luni-vineri: 7,30-20,00, sâmbătă 8,00-14,00. Telefon 233195.

URGENȚE STOMATOLOGICE

Cabinetul de pe str. Crișan (în spate la Gionelli) are program non-stop. Telefon: 253794. Cabinetul din B-dul Revoluției nr. 62, ap. 17, între orele 9,00-19,00. Telefon: 256665.

ADMINISTRAȚIA FINANCIARĂ

Administrația Financiară a municipiului Arad: Asistență contribuabili (impozitul pe venitul global) - telefon 280633, 280733, int. 198.

ÎNTRERUPERI DE CURENT

Miercuri: Cartier Vlaicu - bl. A13, A15, A16, A17, A18, A19, Grădinița nr. 17, Cartier Vlaicu - bl. A7, A8. **Joi**: MAPN - Unitatea militară Gai, SC Leoni SRL, șoseaua Pecica - Agrosem, șoseaua Pecica - Agrozootehnica Ceala, ISCIP Ceala - Sediul central, IVC - Centrul de semințe, ISD - Stația de epurare ape reziduale, ISCIL Ceala - Secția matern, IAS Ceala - Epurare ISCIP, Cartier Vlaicu - bloc A9, A10-1, A10-2, B20, B21, P-ța Fortuna, punctul termic Șega, Cartier Vlaicu - bloc A10/1, A10/2, A11, A12, str. Luchian.

APOMETRE

În perioada 19-20 septembrie se vor citi apometrele pe următoarele străzi: Aurel Vlaicu - blocurile Z, Decebal, Griviței - cu soț, Lucreția, Vezuv, 6 Vânători, Andreescu, Ciorogariu - fără soț, Rândunicii, Râșnov, Vasile Milea, R. Cârpenișan, Clujului, Gorunului.

TELEFON DE URGENȚĂ LA POLIȚIE: 955

CURSUL VALUTAR*

VALORI ÎNREGISTRATE IERI, 18 SEPTEMBRIE 2001

Denumirea valutei	BNR	BCR		BRD		Banca Transilvania		Banca Agricolă		Bursa neagră	
EURO	27922	C	V	C	V	C	V	C	V	C	V
Dolar S.U.A.	30255	30025	30325	30050	30350	29950	30300	29050	30370	29900	31150
Marca germană	14276	13928	14498	14010	14425	13850	14400	13950	14400	13850	14000

Comunicat

Reamintim președinților subfilialelor A.N.V.R. orășenești și comunale obligativitatea de a organiza împreună cu organele primăriilor, școlilor și bisericilor locale, în dimineața zilei de duminică, 23 septembrie 2001, scurte evocări (parastase, cuvântări, depuneri de coroane de flori, program artistic etc), ale luptelor duse de detașamentele militare de pe Valea Crișului Alb și Apărătorii Aradului, sprijinite de populație în septembrie 1944, pentru respingerea invaziei hortiste.

Președintele filialei
General Bg. (r)
AUREL GOLCEA

Echipa de serviciu
GABRIELA GROZA
secretar de redacție.
Bianca Felea,
Ioan Leac,
Dina Rujan,
Ramona Vidulescu
– tehnoredactare computerizată.
Sorina Ambruș,
Doina Jurcă,
Dacian Toduța
– corectură.

În plină zi JAF ARMAT LA CASA DE SCHIMB VALUTAR „CAMBIO"

Ieri, în jurul orei zece și jumătate, la casa de schimb „Cambio" din incinta magazinului Amet (zona UTA) a avut loc un jaf armat.

Valentina Ventel, lucrător la casa de schimb Cambio tocmai schimba cursul valutar în momentul în care bărbatul a ajuns în apropierea ei. Cu o cagulă pe față și înarmat, jefuitorul a amenințat-o: „Dacă nu pleci, te împușc. Apoi, m-a împins pe niște saci aflați în apropiere."

Cele două gestionare ale magazinului Amet de-abia au reușit să se dezmeticească. Au sesizat doar că individul era bine făcut și, după ce a pătruns în incinta magazinului, a blocat ușa de la intrare cu un lemn. „Împreună cu fata de la schimb valutar am intrat în magazie" - menționa **Dorina Popa**, gestionară în magazin.

Omul cu cagulă a rămas în magazin, respectiv în casa de schimb valutar timp de maximum patru minute, după aprecierea Valentinei Ventel, timp în care a sustras din seif suma de 126 milioane lei. Într-un plic, pe seif se afla și valută: 1100 DM și 700 USD, bani pe care spărgătorul nu i-a sesizat.

Cele trei femei au părăsit magazia doar în momentul în care au auzit că în magazin nu mai erau zgomote.

La fața locului au sosit echipajele de resort ale Poliției, pentru cercetări. A fost adus inclusiv un câine dresat, pentru a da de urma răufăcătorului.

T. MATICA

Foto: ONORIU FELEA

La închiderea ediției

Aseară am aflat de la organele de poliție care sunt semnalmentele infractorului. Conform celor spuse de cei prezenți la fața locului în timpul producerii jafului, s-a realizat portretul robot al hoțului. Acesta are vârsta între 25 și 27 ani, înălțimea de aproximativ 1,70-1,75 m, părul șaten, fața ovală, gura și ochii medii.

Cei care îl recunosc sunt rugați să sune urgent la poliție, la numărul de telefon **234.819.**

Trei cunoscuți notari arădeni - aleși în conducerea Camerei Notarilor Publici Timișoara

Zilele trecute, la sediul Camerei Notarilor Publici Timișoara a avut loc adunarea generală a notarilor publici componenți ai Camerei, din județele Timiș, Arad și Caraș-Severin. Cu această ocazie, au fost alese noile organe de conducere ale Camerei pentru următorii trei ani.

Ca urmare a votului exprimat, noul Colegiu director are următoarea componență: președinte - Nicolae Bucur, Circumscripția Judecătoriei Timișoara; **vicepreședinte: Ioan Medre, Circumscripția Judecătoriei Arad**; membri: Eduard Lambert (Sânicolaul Mare), **Marcel Crișan (Arad)** și Camelia Neamțu (Reșița).

În calitate de reprezentant al Camerei Notarilor Publici Timișoara în Consiliul Uniunii Naționael a Notarilor Publici din România, a fost ales Octav Eusebiu Dănilă (Timișoara), **iar ca supleant al acestuia, Ioan Morariu (Arad).**

O BICICLISTĂ TRAGE PONOASELE

La Seleuș, Cosmin Rașca, aflat la volanul autoturismului cu numărul de înmatriculare CJ-07-HBJ, a surprins și accidentat ușor, pe Cristina Ardelean care circula cu bicicleta. Evenimentul, mai puțin plăcut, s-a petrecut din cauză că bicicleta a circulat pe axa drumului, iar bicicleta nu era echipată regulamentar. Pen-tru că nu a fost atentă și nu a respectat regulile de circulație, C. Ardelean va avea, în urma accidentului, dureri de oase, de fiecare dată când .. va ploua.

R. M.

Seleușul în vizită la italieni

UN KG DE VINETE... ȘASE DM

Edilii comunelor Seleuș și Hălmagiu, însoțiți de reprezentanți ai Primăriei Arad, ai Consiliului Județean și ai Camerei de Comerț au efectuat o vizită de șase zile în Italia, zona Genova. Toate cheltuielile de transport și cazare au fost suportate de UE prin programul Integradev - Ecos Ouverture.

Scopul vizitei a fost acela de a observa stilul de muncă al italienilor, mai ales în ceea ce privește agricultura. Primarul Seleușului, Ioan Ienciu s-a întors în țară impresionat peste măsură de tehnicile italienilor.

„Producătorii agricoli din zona respectivă se unesc și formează așa-zise asociații cu personalitate juridică în vederea asigurării unei piețe de desfacere. Ele cuprind aproximativ 20 de familii de agricultori. Mulți dintre ei și-au deschis și mici fabrici de conservare a legumelor sau de prelucrare a laptelui. Au obținut autorizații de produse biologice și au ieșire pe piața din întreaga lume. Acolo se vinde kilogramul de vinete cu 6 DM, iar litrul de lapte cu 1 DM", relatează primarul Ienciu.

Localnicii s-au arătat interesați de această idee de a se alia pentru a-și valorifica produsele. După ce își vor întocmi documentațiile necesare, aceștia urmează să-și aleagă un consiliu de administrație, neplătit la început, și își vor deschide un cont pentru formarea de capital.

În urma vizitei în Italia, Seleușul nu va rămâne doar cu amintirea și impresiile. Producătorii italieni s-au arătat interesați de oferta de lapte și legume din comună. La sfârșitul acestei luni, o delegație italiană va ajunge în localitate pentru a acorda asistență gratuită agricultorilor din Seleuș.

MADIANA MICAN

Gardienii publici - în acțiune!

● Wagner Alexandru, din Arad, și-a „vărsat amarul" asupra personalului de deservire al barului „Tinco Ted" SRL.

● Un alt „ispravnic" este Ludovic Adrian Szabo din Arad, care a sustras dintr-o societate comercială o însemnată cantitate de lenjerie pe care a încercat să o comercializeze în P-ța Obor. Numai că marfa a fost recunoscută, iar făptașul - predat organelor de poliție.

● Andrei Gabriel Viorel din Vladimirescu, este cunoscut pentru numeroasele acțiuni de racolare a minorilor pe care ulterior îi „amplasa" în zona Podgoria pentru cerșetorie.

● Strauț Cornel, Drâmbe Loredan Marius, Rostaș Tiberiu, Dab Gheorghe, Ardelean Dumitru, Bocșa Radmila - din Arad, Ludmas Maria - Pecica, Nichici Iulian - Felnac, Strauț Cornel Mihai - Bocsig, Carău Petru Emil - Gurahonț, Ioaneș Nicolae - Hălmăgel, Ionescu Adrian - Cuvin, Turcan Florin - Șofronea și Cârpaciu Tudor - Pecica au fost amendați cu sume cuprinse între 100.000 și 150.000 lei pentru practicarea comerțului pe domeniul public.

CĂUTAT DE FAMILIE

La data de 18 iulie 2001, a dispărut de la domiciliul său din Mădrigești, comuna Brazii, numitul GEORGIȚĂ ISTIN - de 80 ani, având următoarele **semnalmente**: înălțimea 1,65-1,70 m, greutatea cca. 70 kg, constituție asțenică. **Îmbrăcămintea**: pălărie din paie, pulover din lână de culoare închisă spre ocru, pantalon din stofă de culoare închisă, cizme din cauciuc de culoare neagră.

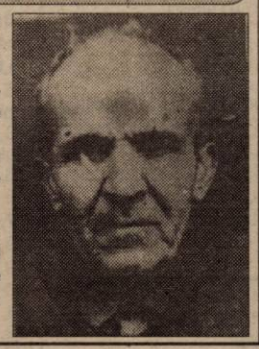

Acesta prezintă ușoare afecțiuni psihice. Cine poate da relații din care să rezulte locul unde acesta poate fi găsit, este rugat să sune la sediul I.P.J. Arad, Serviciul Poliție Judiciară. Telefon: 223992, int. 304.

ȘI-A VĂRSAT NERVII PE .. SCAUNE

În comuna Bocsig, un cetățean a considerat că vinovate de amarul său sunt ... scaunele. Cel în cauză este Călin Cismaș, fără ocupație (poate acesta este amarul său) care a început să-și verse nervii pe niște biete scaune. Se pare că scaunele, aflate în proprietatea și incinta barului SC Eros SRL, au fost acuzate, condamnate și executate de cetățeanul respectiv cu o duritate dictatorială, dacă luăm în considerare faptul că 16 dintre acestea ... au pierit. Valoarea scaunelor distruse se ridică la suma de 6.860.000 lei, Călin Cismaș fiind acum nevoit să repare prejudiciul produs, asta însemnând să plătească scaunele și nu să le repare. Dacă nu...

R. M.

AMENZI DE 10 MILIOANE DE LEI PENTRU MUNCA LA NEGRU

Deși campania națională privind identificarea și combaterea cazurilor de muncă fără forme legale s-a încheiat, Inspectoratul Teritorial de Muncă continuă controalele pentru depistarea agenților economici care nu se conformează.

Zilele trecute au fost verificate și sancționate S. C. ROMFORNI SRL Ineu și S. C. Sas Prodimpex SRL Macea, unde au fost depistate trei persoane care lucrau fără forme legale. Au fost aplicate amenzi în valoare de câte 10 milioane lei.

În afara muncii la negru, inspectorii au mai depistat și alte încălcări ale legislației muncii, cum ar fi neînregistrarea în termen legal a contractelor de muncă pentru care amenzile s-au ridicat la 6 milioane lei.

S. AMBRUȘ

Continuă înscrierile pentru Expoziția Chinologică Internațională

După cum ne informa dl. Gheorghe Schill, președintele Asociației Chinologice Române Arad - membră a Federației Chinologice Internaționalé s-au prelungit înscrierile la EXPOZIȚIA CHINOLOGICĂ INTERNAȚIONALĂ C.A.C.I.B., prevăzută a se desfășura în data de 6 octombrie 2001.

Membrii Asociației Chinologice Române Arad și proprietarii de câini de rasă se mai pot înscrie până la data de 27 septembrie 2001.

Relații se pot obține la sediul asociației din Arad (strada E. Gojdu nr. 5) de luni și până joi între orele 17,00 - 19,00 sau la telefon 211222 - 214488 între aceleași ore, și permanent la telefon 280482.

A SCĂZUT DRASTIC CEREREA DE BILETE PENTRU ODIHNĂ-TRATAMENT

În perioada iunie-septembrie 2001, Casa județeană de pensii Arad a eliberat 4800 de bilete de odihnă-tratament.

Cele mai solicitate stațiuni au fost Neptun, Eforie Sud, Eforie Nord, Techirghiol. Totuși, au fost și destui arădeni care au preferat muntele, alegând în special stațiunile balneo-climaterice Moneasa, Herculane, Slănic Moldova, Govora, Olănești și Sovata.

După cum ne informa d-na Camelia Precup, director economic în cadrul Casei județene de pensii Arad, odată cu încheierea sezonului estival, numărul cererilor a scăzut drastic.

Spre exemplu, pentru seria din 20 septembrie - serie la care se mai pot solicita bilete și în aceste zile - absolut toate zecile de cereri au fost onorate pe loc. Stațiunile dorite sunt tot acelea din perioada verii, cu excepția celor de pe litoral, unde, din cele 60-70 de locuri existente pentru Pontul Euxin, s-au făcut doar două cereri!

Și, pentru că veni vorba despre cereri, să mai menționăm că pe lângă formularul tip care se procură de la sediul Casei de pensii Arad (str. Gh. Lazăr 20) contra unei sume modice, la solicitarea unui bilet de odihnă-tratament mai este nevoie de: adeverință medicală, buletin de identitate, cupon de pensie și contravaloarea în lei a 70% din pensia netă (cât primește omul în mână).

N. OPREAN

Anunț

Fotbal Club UTA - angajează SECRETARĂ - studii superioare, cunoscătoare a limbilor italiană și engleză și calculator.

Cererile vor fi depuse cu curriculum vitae la sediul clubului, Arad - Cal. Aurel Vlaicu 36 între orele 8 - 16. Informații telefon 289203, 289204.

Conducerile Parlamentului au adăugat un articol suplimentar la proiectul de hotărâre privind participarea României la eradicarea terorismului

Birourile Permanente ale celor două Camere legislative au analizat, aseară, textul proiectului de hotărîre privind participarea României la eradicarea terorismului, elaborat de Comisiile de apărare, ce va fi supus astăzi dezbaterii Parlamentului şi a adăugat un articol nou care arată că acţiunile concrete la care va participa România vor fi decise conform competenţelor legale. Textul iniţial al hotărîrii privind participarea României alături de statele membre ale Alianţei Nord Atlantice la acţiunile de eradicare a terorismului internaţional cuprindea doar două articole.

Primul articol autoriza participarea României, ca aliat de facto al NATO, la eradicarea terorismului internaţional prin toate mijloacele, inclusiv cele militare. Tot conform primului articol, România punea la dispoziţia NATO facilităţile oferite de spaţiul aerian, terestru şi maritim naţional, în sprijinul unei eventuale operaţii de răspuns împotriva teroriştilor. Al treilea alineat al articolului preciza că România îşi va coordona acţiunile cu SUA şi NATO, cu ceilalţi parteneri şi aliaţi ai acestora, în scopul punerii la dispoziţie a mijloacelor şi forţelor disponibile în funcţie de operaţiunile preconizate.

Acest prim articol a fost apreciat drept "prea larg şi fără control", motiv pentru care a fost adăugat un articol suplimentar după cel de-al doilea articol, a precizat Acsinte Gaşpar, ministrul pentru Relaţia cu Parlamentul.

Ovidiu Petrescu, vicepreşedinte al Camerei Deputaţilor, a precizat că parlamentarii din conducerea celor două Camere Legislative au fost în principiu de acord, nesemnalîndu-se dispute de fond. Prezenţa noului articol a fost explicată de Petrescu ca fiind necesară, întrucît unele competenţe aparţin preşedintelui, altele Guvernului şi altele Parlamentului. Noul articol arată că acţiunile concrete la care va participa România vor fi decise conform competenţelor legale.

„SEMO" SRL A TIPĂRIT ŞI DIFUZAT ILEGAL NICI MAI MULT NICI MAI PUŢIN DECÂT... MONITORUL OFICIAL

● Prejudiciul cauzat se ridică la aproape 5 miliarde lei

Administratorii unei firme arădene sînt cercetaţi de poliţişti pentru că au prejudiciat Regia Autonomă "Monitorul Oficial" şi mai multe firme private şi instituţii bugetare cu un total de aproape cinci miliarde de lei, informează Inspectoratul General al Poliţiei.

Potrivit anchetatorilor, Sorin Horaţiu Hoară (36 de ani) şi Adalbert Hesz (47 de ani), ca administratori şi asociaţi ai firmei Semo Arad SRL, au tipărit şi difuzat ilegal publicaţia "Monitorul Oficial", timp de mai mult de un an. Cei doi au adus astfel un prejudiciu de peste 1,3 miliarde de lei Regiei Autonome "Monitorul Oficial".

De asemenea, anchetatorii au mai primit, pînă în prezent, o serie de reclamaţii de la mai multe firme private şi instituţii bugetare, în care cei doi sînt acuzaţi că nu şi-au onorat obligaţiile contractuale, prejudiciul cauzat societăţilor respective fiind de 3,5 miliarde de lei.

Poliţiştii au început urmărirea penală împotriva lui Hoară şi Hesz, pentru concurenţă neloială.

Din nou pe tapet

IMUNITATEA PARLAMENTARĂ A LUI VADIM

Preşedintele Senatului, Nicolae Văcăroiu, a declarat, ieri, că există un număr mare de solicitări privind ridicarea imunităţii parlamentare a senatorului PRM, Corneliu Vadim Tudor, dar acestea nu vor fi luate în considerare, întrucît au fost făcute în legislatura trecută.

"Cererile vechi de ridicare a imunităţii senatorului C.V. Tudor nu mai sînt valabile pentru că, între timp, au avut loc noi alegeri parlamentare, iar senatorul PRM a beneficiat de o nouă imunitate parlamentară", a adăugat Văcăroiu.

El a adăugat că nu este cazul să se autosesizeze Comisia juridică a Senatului referitor la afirmaţiile recente ale lui Vadim legate de grupurile de teroriştii pregătiţi în România. "S-a autosesizat, deja, Parchetul în acest sens, iar această instituţie este în măsură să ceară ridicarea imunităţii senatorului PRM. Dacă Parchetul va ajunge la o concluzie în acest sens, se va adresa Senatului, a cărui Comisie juridică va discuta cazul", a precizat Văcăroiu.

Procurorii Parchetului Curţii Supreme de Justiţie s-au sesizat din oficiu în legătură cu unele declaraţii publice ale senatorului PRM Corneliu Vadim Tudor, potrivit cărora în România s-ar fi antrenat luptători Hamas, în 1995.

Senatorul UDMR Eckstein Kovacs-Peter a solicitat, luni, Biroului Permanent al Senatului să trimită Comisiei juridice spre analizare cererile de ridicare a imunităţii parlamentare formulate pînă acum la adresa senatorului PRM Corneliu Vadim Tudor, ca urmare a recentelor atacuri lansate de liderul PRM în revista "România Mare" la adresa participanţilor la festivităţile de la Tîrgovişte.

SRI anunţă că

NU A IDENTIFICAT ÎN ROMÂNIA FIRME AFLATE ÎN LEGĂTURĂ CU OSAMA BEN LADEN

SRI a anunţat, ieri, că datele şi informaţiile obţinute din activitatea proprie şi prin colaborare cu serviciile de informaţii ale altor ţări nu au condus la concluzia existenţei în România a unor firme aflate în legătură cu Osama ben Laden. Potrivit SRI, Osama ben Laden şi organizaţia sa, Al Qaida, au constituit "o prioritate" în ceea ce priveşte acţiunile de identificare pe teritoriul României ale firmelor folosite de către organizaţiile teroriste drept "acoperiri sau surse de finanţare". De asemenea, SRI a reluat declaraţiile potrivit cărora nu a identificat legături între organizaţiile non-guvernamentale islamice din România şi organizaţia teroristă condusă de ben Laden. Luni, săptămînalul "Sunday Times" citează un interviu al lui ben Laden din 1996, în care miliardarul saudit menţiona România printre ţările în care are "fundaţii de întrajutorare". De asemenea, într-un material publicat în 1998, revista franceză VSD situa în România întreprinderi-paravan controlate de Osama ben Laden în Europa.

LIGA CAMPIONILOR

Datorită deciziei UEFA de a amâna meciurile primei etape, în urma atentatelor teroriste petrecute în SUA, aseară, s-a dat startul în patru grupe ale Ligii Campionilor. Iată rezultatele consemnate:

Grupa E

● Juventus Torino - Celtic Glasgow 3-2 (1-0).

● Rosenborg Trondheim - F.C. Porto 1-2 (0-1).

Grupa F

● Fenerbahce Istanbul - F.C. Barcelona 0-3 (0-2).

● Olympique Lyon - Bayer Leverkusen 0-1 (0-0).

Grupa G

● Deportivo La Coruna - Olympiakos Pireu 2-2 (1-0).

● Manchester United - Lille 1-0 (0-0).

Grupa H

● Bayern München - Sparta Praga - 0-0.

● Spartak Moscova - Feyenoord Rotterdam 2-2 (0-1).

MIERCURI, 19 SEPTEMBRIE 2001

TVR 1
7,00 Jurnalul de dimineaţă
7,15 Practic matinal
9,20 Jurnal
9,30 Zorro - s.
10,20 TVR Craiova
11,00 TVR Cluj-Napoca
11,45 TVR Iaşi
12,30 TVR Timişoara
13,15 Pasiuni - s. rel.
14,00 Jurnalul de prânz
14,10 Infomania
14,30 Studioul artelor - rel.
15,30 Becker - s.
16,00 Panorama
17,30 O idee pe zi pentru România
17,40 Pasiuni - s.
18,25 Alege muzica!
19,25 Festivalul „George Enescu", 2001
20,10 Jurnal. Meteo
20,40 Sport
20,45 Baywatch Hawaii - s.
21,45 Recurs la morală
22,45 Amprente
23,00 Jurnalul de noapte
(●) 23,15 Gazul ucigaş - thriller, coprod., 1998
1,05 Bucuriile muzicii
2,10 Jurnal - rel.
(●) 2,45 Martorul tăcut - s.

TVR 2
7,00 Femeia misterioasă - rel.
8,05 Desene animate
8,35 Toţi, împreună
9,50 Fete vesele - s.
10,15 Tată, am încurcat-o! - s. rel.
10,40 Ştiri
10,45 Baschet - rel.
12,20 Clepsidra cu imagini
12,50 Femeia misterioasă - s.
13,40 Cronici votive - rel.
14,15 Desene animate
15,30 Ştiri
15,35 Toţi, împreună
16,25 Afaceri la cheie - rel.
17,00 Festivalul „George Enescu"
19,00 Cinci minute cu fraţii Lumière
19,05 Desene animate
19,30 Tată, am încurcat-o! - s.
20,00 În mijlocul furtunii - s.
(●) 20,50 Iubeşte-ţi duşmanul! - dramă, Italia, 1999, prima parte
22,35 Ştiri
22,40 Stăpânul domeniului - s.
23,30 Baschet feminin CE: Iugoslavia - România
1,00 TVM. Mesager
1,40 Cinci minute... - rel.
1,45 Fete vesele - s. rel.

PRO TV
7,00 Bună dimineaţa!
* Omul care aduce cartea
8,00 Ştirile Pro TV - Ziarul dimineţii tale
9,00 Tânăr şi neliniştit - rel.
10,00 Monştrii - s. ep. 27, 28
10,45 Melrose Place - s. ep. 25
11,30 Ani de liceu - s. ep. 56
12,00 Total Recall - s. ep. 18
13,00 Curcanii - s. ep. 3
14,00 Provest - rel.
15,00 Urmărire generală - rel.
* Seara regăsirii
16,00 Tânăr şi neliniştit - s. ep. 1345
* Seara regăsirii
17,00 Ştirile PRO TV
17,35 Sport. Vremea.
17,40 PRO TV te ascultă ce vezi
17,45 Teo
19,00 Ştirile Pro TV
(●) 19,45 Commando - acţiune, SUA, 1985
21,30 Fotbal - Meci din Liga Campionilor
* în pauză - Seara regăsirii
23,30 Lege şi ordine - s.
0,15 Fotbal - Rezumat UEFA

TV ACASĂ
7,00 Ştirile de Acasă - rel.
7,30 Acasă la... - rel.
8,00 Amor latino - s. rel.
9,00 Îngeraşul - s. rel.
10,05 Acasă la bunica - rel.
10,15 Betty cea urâtă - s. rel.
(●) 11,15 De 3 x femeie - rel.
11,45 Dădaca - rel.
12,10 Marile procese şi crime - doc.
13,35 Iubire fără limite - s.
15,30 Războiul pasiunilor - s.
16,30 Dragoste nebună - s.
17,20 Acasă la bunica
17,30 Amor latino - s.
18,20 Căsuţa poveştilor
18,30 Ştirile de Acasă
19,00 Îngeraşul - s.
20,00 Betty cea urâtă - s.
(●) 21,00 De 3 x femeie
22,00 Terra nostra - s.
23,00 Dădaca - s.
23,30 Ştirile de Acasă - rel.
0,00 90-60-90 Fotomodele - s.
0,50 Sânge din sângele meu - s.
(●) 1,50 De 3 x femeie - rel.

HBO
8,00 Prostănacii - comedie, SUA, 1998
9,25 Cinema
10,00 Clubul Joy Luck - dramă, SUA, 1993
12,20 Idolul femeilor - comedie, SUA, 1997
14,00 Comoara lui Ulee - dramă, SUA, 1997
15,55 Monstrul din Lake Placid - horror, SUA, 1999
17,20 Concert The Corrs
18,20 Echipa de hochei: campionii - comedie, SUA, 1992
20,00 Rushmore - comedie, SUA, 1998
21,30 Una din două - comedie, Franţa, 1998
23,15 Stargate SG-1 - s.
0,00 American History X - dramă, SUA, 1998

PRIMA TV
7,00 Salvaţi de clopoţel - rel.
8,00 Prima Mix!
12,55 Clip Art
13,00 Chemarea străbunilor - s.
14,00 Stil - rel.
15,00 Comisarul Rex - s.
16,00 Salvaţi de clopoţel - s.
17,00 Impact
17,30 Real TV
18,00 Focus
19,00 Camera de râs
19,30 Strada Milion
20,00 Cronica cârcotaşilor
21,00 Prietenie - comedie, SUA, 1984
23,00 Focus
23,30 Comisarul Rex - rel.
0,25 Clip Art
0,30 Camera de râs - rel.
1,00 Strada Milion - rel.
1,30 Focus - rel.

TELE 7 ABC
7,00 Muzică
9,59 Telecaricatura zilei
10,00 La ordinea zilei - rel.
11,00 Muzică
12,00 Manager XXI - rel.
12,30 Buletin de ştiri
12,40 Manager XXI - rel.
13,30 Lumea misterelor - rel.
14,30 24 din 24 - rel.
15,00 Muzică
18,00 Germania astăzi - doc.
18,30 As show
19,29 Telecaricatura zilei
19,30 La ordinea zilei
20,30 Muzică
21,00 Telejurnal
21,45 Germania în direct - doc.
22,30 Reporter Tele 7
23,30 Muzică
6,00 Telejurnal - rel.

ANTENA 1 – TV ARAD
7,00 Observator
8,00 Ştiri TVA - rel.
8,30 Club T - rel.
9,00 Zile din viaţa noastră - rel.
10,00 Labirintul pasiunii - s.
11,00 Indiana Jones - s.
12,00 Stargate SG-1 - s.
13,00 Ştirile amiezii
13,15 Regele şi cele patru dame - western, SUA, 1956
15,00 Zile din viaţa noastră - s.
16,00 Emisiune în limba bulgară
16,30 Publicitate, Promo
16,45 Ştiri TVA
17,20 Milagros - s.
19,00 Observator
19,50 Sport
20,00 Din dragoste
21,57 Publicitate TVA
22,00 Observator
22,15 Ediţia de noapte TVA
22,30 Marius Tucă Show
23,30 Noaptea târziu cu Mircea Badea
1,00 Observator - rel.
2,00 Scandalul - s.
3,30 Capcanele destinului - s.
5,30 Milagros - rel.

TV RCS
8,55 Deschiderea programului
9,00 Atlantis Family Playhouse - rel.
9,25 Aventurile lui Huck - rel.
9,45 Preciosa - s. rel.
10,30 Desene animate
11,00 Ştirile RCS - rel.
12,00 Fantomele nu pot să facă nimic - film, rel.
13,30 Ştirile RCS - rel.
14,00 Maeştrii cascadoriei - s.
15,00 Emisiune în limba germană - rel.
15,30 Kelly - s.
16,00 Farmacia de serviciu - s.
16,30 World Steam Today - s.
17,00 Bumerang - s.
17,30 Comorile lumii
17,45 O altfel de lume
18,15 Ştirile RCS
19,00 Preciosa - s.
20,00 Promisiuni - film
21,30 Canguros - s.
22,00 Ştirile RCS
22,30 Sabia Graalului - film
(■) 0,00 Erotica
5,00 Închiderea programului

RADIO EUROPA FM (89,3 MHz)
6,00-10,00 Deşteptarea - cu Gabi Dobroiu (7,00 Jurnalul de dimineaţă); 10,00 Europa Express cu George Zafiu; 13,00 Jurnalul de prânz; 13,30 România în direct cu R. Turcescu; 14,00 Drum cu prioritate cu Radu Constantinescu; 18,00 Jurnalul de seară; 18,30 Interviurile Europa FM; 19,00 Clubul de seară cu Denis Ciulinaru; 22,00 Jurnalul de noapte; 22,30 Infomania cu Dan Goanţă; 23,00 Europa lângă tine.

RADIO PRO FM (92,1 MHz)
5,00-5,30 BULETIN DE ŞTIRI - la fiecare sfert de oră; **5,30-7,00 PRO FM PÂNĂ LA UNU** - cu Ramon Cotizo; **7,00-10,00 PRO FM PÂNĂ LA UNU** - cu Flavius Esnican; **10,00-13,00 PRO FM PÂNĂ LA UNU** - cu Mihai Dobrovolschi; **13,00-14,00 13-14 cu ANDREI** - cu Andrei Gheorghe; **14,00-17,00 POFTIM PRO FM** - cu Cătălin Lăpuşcă; **17,00-19,00 PRO FM E AICI** - cu Cristi Schnebli; **19,00-22,00 ASCULTĂ-ŢI MUZICA** - cu Andi Moisescu; **22,00-2,00 PRO FM BY NIGHT** - cu Vlad Craioveanu

RADIO ARAD & RADIO CONTACT (99,1 MHZ)
6,00 Lupta cu somnul; 8,00 Matinal Cafe; 10,00 Tovarăşii mei; 12,00 Pulsul zilei; 14,00 Radiomagazin Deutsche Welle; 15,00 Muzica aşa cum vrei; 17,00 Univers ambiental; 17,30 Sensul muzicii; 18,00 Radiomagazin Radio France International; 19,00 Ofensiva de seară; 20,00 Ce şi pentru cine; 21,00 Seară de seară; 22,00 Fair play; 0,00 Contact FM

RADIO TIMIŞOARA
6,00 Ceasurile dimineţii; 8,00 Muzică populară cu dedicaţii; 9,00 Cânt din suflet; 10,00 De zece ori România; 11,00 Pop matineu; 12,00 Miez de zi la polul vest; 13,00 Emisiune în lb. germană; 14,00 Emisiune în lb. maghiară; 15,00 Emisiune în lb. sârbă; 16,15 Radiojurnal; 16,00 La zi în viaţa partidelor; 16,30 Sport; 16,35 Post meridian muzical; 17,00 Carusel cultural; 18,00 Actualitatea radio; 18,10 Economia şi piaţa; 19,00 Radiojurnal; 19,15 Bilet de voie; 20,05 Autohton pop-rock; 20,50 Călătorie în lumea poveştilor; 21,00 Curierul de seară. Ştiri: 6,00; 7,55; 9,00; 11,00; 12,50; 17,00; 20,00; 21,00; 21,55. Radiojurnal: 7,00; 16,00; 19,00.

RADIO SEBIŞ
6,00-9,00 Cronica cârcotaşilor - (p)
9,00 - 10,00 Precinie, precinie - muzică populară
10,00 - 12,00 Cafeaua de zece
12,00-15,00 „21" Expres
15,00-16,00 Bună ziua, oameni buni - muzică populară şi dedicaţii
16,00-19,00 Magazin „21"
19,00-20,00 Sus paharul, fiecare - muzică populară şi dedicaţii
20,00-22,00 E seara ta!
22,00-23,00 Lecţii particulare - (p)
23,00-06,00 La strada
Ştiri: 6,00; 7,00; 9,00; 11,00; 15,00. Jurnale: 8,00; 13,00; 18,00.

Redacţia Adevărul nu îşi asumă răspunderea pentru modificările ulterioare intervenite în programele Radio - TV

Pulsul străzii

ROMÂNIA ȘI RĂZBOIUL CONTRA TERORISMULUI

„Ce poziție credeți că ar trebui să adopte România în preconizatul război împotriva terorismului?" Întrebarea a fost adresată câtorva arădeni, simpli trecători pe stradă.

■ **Popa Moisă - 52 de ani: „Trebuie formată o coaliție"**

„Părerea mea este că trebuie formată o coaliție internațională care să lupte împotriva terorismului, la care să participe inclusiv țările arabe și musulmane. Numai un pact între toate țările, indiferent că sunt capitaliste sau comuniste, poate să stăvilească recrudescența terorismului. În ceea ce ne privește pe noi, nici nu se pune problema să nu fim alături de cei care luptă împotriva terorismului. Ceea ce a spus Vadim Tudor este o tâmpenie. Sigur că am antrenat și noi luptători, ca toate statele din lume care sunt capabile să facă acest lucru, dar am antrenat luptători antitero, gărzi de corp, nu membri ai Hamas".

■ **Gligor Sava-64 de ani: „Poziție diplomatică"**

„În primul rând, România să nu se amestece. Politicienii români trebuie să adopte o poziție diplomatică".

■ **Ianoș Rancovici Adalbert - 65 de ani: „S-ar putea ca efectul să fie invers"**

„Cam greu de spus. Este clar că terorismul trebuie eradicat, dar nu știu dacă avem noi ce căuta acolo. Dacă putem, cred că ar trebui să ajutăm, pentru că ar putea să ni se întâmple și nouă. Oricum, acest război este cu două tăișuri, s-ar putea ca efectul să fie invers".

■ **Tucă Teodor - 80 de ani: „Nu există bine să nu aibă și rău în el"**

„Cred că trebuie făcut apel la înțelepciune, pentru că nu există bine care să nu aibă și un rău în el."

■ **Marian Iuliana - 67 de ani: „Mi-e frică!"**

„Mi-e frică! Noi avem un băiat în Suedia, îl așteptăm să vină acasă și tremurăm când ne gândim că se va urca în avion. Nu știu, ne este frică de război. Soțul meu este veteran, a făcut șapte ani de război și știe ce înseamnă asta".

■ **Stan Ioan - 41 de ani: „Nu putem merge pe «blind», ca la poker"!**

„Cred că în prima fază ar trebui să adoptăm o poziție de neutralitate, până când vedem care sunt datele problemei, nu să mergem pe «blind», ca la pocker. După ce ne edificăm, sigur, trebuie să sprijinim forțele care luptă împotriva terorismului".

■ **Marinescu Ștefan - 90 de ani: „Să se pună capăt!"**

„Cred că orice acțiune împotriva terorismului este justificabilă. Trebuie să se pună odată capăt acestor atentate în care mor oameni nevinovați. Noi trebuie să ne implicăm, pentru că avem legături cu țările arabe. Vin arabii la noi cu arme, cu droguri și cu altele, care nu au fost niciodată la noi".

■ **Staicu Celio - 28 de ani: „Nu mă bag!"**

„Nu mă bag în așa ceva. Cred că nici România nu ar trebui să se bage. Ce avem de câștigat? Eventual, vom intra mai repede în NATO? Dar de pierdut, ce avem? Greu de spus".

■ **Cioablă Ioana - 52 de ani: „Alături de ei"**

„Trebuie să fim alături de ei. Au murit o mulțime de suflete nevinovate. Așa ceva nu trebuie să se mai întâmple nicăieri în lume."

■ **Mureșan Alexandru - 70 de ani: „Suntem un popor civilizat"**

„Suntem un popor civilizat. Orice popor civilizat trebuie să lupte împotriva terorismului. Împotriva crimei nu poți lupta cu mănuși de gală".

SIMION TODOCA
Foto: ȘTEFAN MATYAȘ

În județele în care este puternic

ApR AR PUTEA SĂ COORDONEZE PROCESUL DE COMASARE CU PNL

Delegația Permanentă a ApR se va întâlni la 6 octombrie, având recomandarea de a vota comasarea cu PNL și crearea unui partid social-liberal. Aperiștii au preferat termenul de comasare celui de fuziune, pentru că acesta exprimă mai bine ideea de unire a forțelor și nu de dizolvare în cadrul altui partid. În același timp, vor continua discuțiile cu alte formațiuni politice pentru lărgirea acestei formațiuni politice, dar aperiștii le vor propune liberalilor să alcătuiască o echipă comună de negociatori.

Conducerea ApR i-a liniștit pe președinții de filiale județene, spunându-le că **„oamenii de valoare se vor regăsi în componența acestei structuri, atât la nivel central cât și la nivel local."** Mai mult, se precizează într-un comunicat de presă emis de ApR, **„acolo unde ApR are organizații puternice, în județele unde ApR are oameni de valoare - și este vorba de circa 20 de organizații județene - vom stabili prin negocieri cu partenerii din PNL ca procesul de comasare să fie coordonat de oamenii noștri."** Cum ApR Arad este una dintre primele cinci organizații județene, l-am întrebat pe președintele Gavril Popescu ce se înțelege prin această afirmație. Acesta a spus că la Arad liberalii trebuie să țină cont de ApR, care are o organizație foarte puternică. **„În același timp, trebuie să recunoaștem că și PNL este o organizație foarte puternică, care are un deputat și președintele Consiliului Județean"** a mai spus liderul arădean. Conducerea ApR a precizat de altfel că rezultatul negocierilor cu PNL **„depinde de modul în care acest partid se va comporta ca un partener onest în relația sa cu ApR"** și că, în cazul unui eșec nedorit partidul își va continua activitatea ca partid de opoziție de sine stătător.

PNL a discutat aseară, în cadrul Biroului Permanent Național, problema comasării cu ApR, dar și cu PNL Câmpeanu. Liberalii au format în acest sens trei grupuri de lucru: unul politic, unul de coordonare și altul de statut și program. Despre comasarea pe plan local președintele Titus Gheorghiof spune că s-au făcut prea multe declarații de bune intenții, dar nu s-a discutat nimic concret. Problema contactelor cu ApR Arad va fi discutată în cadrul Biroului Permanent Județean al PNL Arad și în funcție de discuțiile de aseară.

ApR a negat faptul că mai multe filiale județene ale partidului au trecut la PD și a catalogat aceste informații ca pe **„veritabile acțiuni de intoxicare a presei"**. Liderii ApR au recunoscut totuși că are loc **„o campanie coordonată de racolare"** condusă de PD, dar au pus această acțiune pe seama dorinței liderilor acestui partid de a ieși din anonimat, în condițiile luptei interne din acest partid.

FLAVIUS GHENDER

Conform previziunilor

PNȚCD ARAD - „ARIPA CIORBEA" - VA DEPLASA LA BUCUREȘTI 120 DE DELEGAȚI

Conform declarațiilor d-lui Vasile Ciobâncan, președinte al PNȚCD Arad (aripa Ciorbea), la congresul din 30 septembrie de la București, organizația arădeană va deplasa în jur de 120 de membri. D-l Aurel Mladin ne-a prezentat un tabel care cuprinde până la această dată 101 nume, cu toate datele personale înscrise și confirmare de participare.

Țăraniștii arădeni vor avea la dispoziție două autocare, capabile să transporte în jur de 90 de oameni. Ceilalți au la dispoziție trenul și mașinile personale. Rămâne de văzut în ce proporție vor fi respectate semnăturile de pe tabel...

T. S.

ACORDUL DE SECURITATE ÎNTRE GUVERNUL ROMÂNIEI ȘI NATO - RATIFICAT DE CAMERA DEPUTAȚILOR

Camera Deputaților a aprobat, ieri, în unanimitate, ratificarea acordului de securitate între Guvernul României și NATO, semnat la Bruxelles, la 8 iulie 1994, document care permite schimbul de informații clasificate.

Raportul Comisiei pentru apărare a fost întocmit la 13 septembrie 2001, la două zile de la atacul terorist împotriva SUA. Vicepreședintele Comisiei de apărare Ovidiu Drăgănescu a spus, în plen, că acest acord este semnat din partea NATO de către Manfred Woerner, fostul secretar general al NATO și că acest acord a ajuns abia după șapte ani în Parlament, atrăgînd atenția că tratatele ar trebui ratificate cu "o viteză mai mare".

Deputații au aprobat și Legea de ratificare a Tratatului de prietenie și colaborare dintre România și Republica Macedonia, semnat în aprilie 2001. Acest document cuprinde un articol special referitor la protecția drepturilor persoanelor aparținînd minorităților naționale, părțile semnatare angajîndu-se să respecte cele mai înalte standarde în materie. În articol se spune că părțile contractante au luat act de recomandarea 1333/1997 a Adunării Parlamentare a Consiliului Europei referitoare la limba și cultura aromână. În expunerea de motive a tratatului se arată că recunoașterea și consacrarea într-un tratat politic bilateral a drepturilor legitime ale minorității aromâne și ale legăturilor dintre acestea și România reprezintă un progres în plan bilateral și mai ales regional. Tratatul este încheiat pe o durată de 20 de ani.

În ședința de marți, parlamentarii au adoptat 18 legi privind ordonanțe emise în anii 1998, 1999, 2000 și 2001 și au respins alte patru legi.

OCCIDENTUL - DE LA EMOȚII LA RAȚIUNE

(Urmare din pagina 1)

Civilizațiile generate de cele două culturi au dus la moduri de gândire și de existență diferite. Occidentul a ajuns la o civilizație materială extraordinară, tehnologiile au dus la o creștere a nivelului de trai nemaiîntâlnită, în timp ce Orientul, cu excepția celui îndepărtat - unde tot modelul occidental de civilizație a adus Japonia și alți tigri asiatici acolo unde sunt în prezent - a rămas într-o stare de înapoiere incomparabilă cu lumea occidentală. Sunt câteva miliarde de oameni care trăiesc de pe o zi pe alta.

Ceea ce este paradoxal este faptul că acești oameni, chiar așa mizeri, pauperi și înapoiați cum sunt, refuză sistemul de gândire și de existență al Occidentului. Sau, cel puțin, așa lasă să se înțeleagă cei care-i conduc. Un exemplu mai mult decât elocvent îl reprezintă Iranul. Șahinșahul Reza Pahlavi a încercat să introducă în Iran valorile civilizației occidentale. A fost înlăturat și revoluția islamică a lui Komeini a readus Iranul, prosper și modern la un moment dat, la un fundamentalism religios pe care noi, occidentalii, îl condamnăm. Și îl condamnăm în primul rând pentru fanatismul cu care este susținut acel fundamentalism. Iar când acel fundamentalism ajunge să se confrunte cu valorile pe care Occidentul încearcă să le impună lumii întregi, reacționează cu același fanatism cu care fundamentaliștii își gândesc viața.

Cred că Occidentul a greșit când a încercat să treacă cu tăvălugul gândirii și al modului de viață occidental peste gândiri și moduri de viață diferite. Civilizația occidentală în mod cert ia ochii lumii - ai oricărei lumi - cel puțin în momentul când această lume se confruntă cu civilizația supertehnologică occidentală. Numai că există culturi și civilizații care au alte repere valorice și existențiale decât cele promovate de Occident. Repere și valori bine implementate în mintea lor de milenii și care fac parte intrinsecă din modul lor de a gândi și exista. Occidentul, în cuceririle sale coloniale, nu a ținut seama de aceste repere și valori, folosind spada și nu cuvântul în raportul cu acele culturi și civilizații.

Occidentul ar trebui să se întrebe dacă valorile pe care vrea să le impună lumii pot fi asimilate de culturi și civilizații cu o gândire diferită. Răspunsul este simplu: nu toate valorile Occidentului sunt bine venite nici măcar pentru occidentali. Dacă ne uităm în jurul nostru vom vedea o moralitate într-o degradare continuă. Așa-zisa libertate și mult vehiculatele drepturi ale omului au dus la crime abominabile, la homosexualism „garantat" și apărat de legi, la o creștere masivă a folosirii drogurilor, în general la alienarea care paște întreaga lume occidentală. Și atunci care mai sunt reperele fundamentale ale existenței omului occidental? Realizările nemaiîntâlnite în tehnologie? Dar ce facem cu sufletul uman sau cu spiritul aceluiași om?

Occidentul vrea să-și impună fericirea sa altor civilizații. Ceea ce este imposibil. Chiar doi oameni au moduri diferite de a-și gândi viața. Și atunci ce să mai vorbim despre două sau mai multe lumi diferite?

Cred că este cazul ca Occidentul să-și reconsidere modul de gândire și acțiune față de alte lumi. N-aș vrea să se înțeleagă că întreaga cultură și civilizație occidentală trebuie condamnate. Fiindcă există repere și valori ale lumii occidentale - politice, economice, spirituale - care sunt valabile pentru orice tip de cultură și civilizație. Vreau să spun doar că nu tot ce vine din Occident este obligatoriu să fie asimilat de alții, dar mai ales Occidentul nu trebuie să-și impună de-a valma reperele și valorile sale.

Nu cred că va exista pace în lume dacă cineva vrea să se impună cu forța. Iar SUA - care este stindardul Occidentului - va trebui să-și regândească fundamental relațiile cu restul lumii, pornind chiar de la Europa și sfârșind cu alte regiuni ale lumii. Nu poți trăi alături de celălalt dacă nu-l înțelegi.

Nu cred că pacea lumii va putea fi impusă prin forță, chiar dacă politic, economic sau militar se încearcă acest lucru. Nu cred că eliminarea grupurilor de teroriști, care au atacat SUA, va duce la rezolvarea problemei. Vor veni alți teroriști, cu alte mijloace, poate mai cumplite. SUA și întreaga lume va trebui să meargă la cauza acestor acțiuni de tip terorist, absolut condamnabile și împotriva cărora trebuie dusă o luptă necurmată.

Occidentul s-a obișnuit să gândească și să acționeze din păcate însă pentru întreaga planetă. Va trebui, de aci înainte, ca Occidentul să stea de vorbă cu lumea și s-o întrebe de sănătate. Așadar, condamnând extremismul, terorismul și fanatismul, de oriunde ar veni ele, omenirea va trebui să-și reconsidere multe dintre valorile crezute până acum indestructibile.

Începând din marțea teroarei, pentru a putea (co)exista, lumea va trebui să schimbe multe dintre reperele sale fundamentale.

„Minune" la cântarul din Vama Nădlac

ÎN FRIGIDER, PRINTRE HÂRTII ȘI ÎN ALTE COTLOANE CRESC... MĂRCI!

● Angajații biroului nu-și explică fenomenul...

În urma unui denunț, o echipă formată dintr-un procuror din cadrul Parchetului de pe lângă Tribunalul Arad și polițiști arădeni, s-a deplasat la Vama Nădlac sâmbătă, 15 septembrie, în jurul orei 7,00, pentru a constata o infracțiune de luare de mită. Potrivit denunțului, unei persoane i se solicitase la intrarea în țară de către lucrătorii Agenției de Control și Trafic, din cadrul Regionalei de Drumuri Naționale Timișoara, la cântar, suma de 100 de mărci germane, pentru a putea intra în țară fără să plătească taxa de drum aferentă. Omul a plătit, dar și-a notat seria și numărul bancnotei de 100 de DM și a anunțat poliția și Parchetul. La percheziția efectuată în biroul cu pricina nu a fost găsită bancnota indicată de „informator", însă polițiștii și procurorul au avut parte de o altă surpriză... Într-un top de coli ministeriale, sub lădița de legume dintr-un frigider și în alte cotloane au descoperit aproape 1100 DM, 20.000 lire italiene și o bancnotă de 500.000 de lei! Deși în acel birou aveau acces, în schimbul respectiv, doar patru lucrători și șeful de tură, nici unul din cei prezenți nu au recunoscut că le-ar aparține banii respectivi.

Spunem „cei prezenți" pentru că doi dintre angajați au plecat mai repede de la serviciu... Prin urmare, banii au fost ridicați și au început cercetările în cauză.

Conform unei informații, se pare că toți angajații cântarului din schimbul cu pricina au fost mutați la Vama Turnu.

FLORIN TRUȚ

BENZINĂRIA PETROM DIN MICĂLACA A FOST SPARTĂ

♦ S-au sustras peste 350 de milioane de lei

În împrejurări (deocamdată necunoscute) din Benzinăria Petrom - Micălaca a dispărut suma de 360 de milioane de lei.

Doi saci speciali de transport valori, burdușiți cu încasările din weekend, au fost lăsați într-un dulap metalic. Cheia era uitată în broască. În plus, una din ușile de acces în magazin avea o încuietoare ca vai de lume, care putea fi „forțată" chiar și cu o șurubelniță!

D-na mr. Floare Dan, purtătoare de cuvânt a I.J.P. Arad ne-a declarat: „Furtul putea fi evitat dacă lucrătorii stației de benzină și-ar fi desfășurat activitățile conform normelor referitoare la manipularea și păstrarea banilor încasați."

Poliția a început cercetările pentru depistarea făptașilor.

N. O.

Foto: **ONORIU FELEA**

Căsătorit de 117 ori!

✸ Un grec a vrut să treacă granița cu mireasa - o româncă de aici - venind direct de la nuntă. Cum însă noua „grecoaică" nu avea pașaport, iar proaspeții însurăței doreau neapărat să-și petreacă prima noapte în țara măslinelor, mireasa a fost ascunsă - de fapt „împăturită" bine în vreo trei... - sub scaunul din față al autoturismului de unde a fost „extrasă" fără menajamente de către grănicerii de la Giurgiu. ✸ Întrebată fiind ce părere are despre prostituția din România, Daniela Bartoș, ministrul Sănătății a răspuns franc: nu știu de ce continuăm să ne ascundem după deget, singura măsură pentru normalizarea situației fiind legalizarea bordelurilor! ✸ PNȚCD-ul va mai organiza un congres: al treilea într-un singur an. Un record penibil care arată unde poate duce orgoliul și infatuarea peste măsură a unor politicieni. Păcat. ✸ Cel mai gras om din lume este un american de 42 de ani, acesta „trăgând" nu mai puțin de 610 (!) kilograme. Pentru a-și menține forma el consumă zilnic 20 de fripturi, două kilograme de cartofi și șapte pâini, iar ca desert 20 de plăcinte și 40 de clătite! Ce pacoste e un asemenea mâncău la casa omului, nu mai trebuie s-o spunem! ✸ Anglia se mândrește cu localitatea cu cel mai lung nume din lume. Iată-l: Llanfairpwllgwyngyllgogerychwyrndrobwllllontysiliogogogoch. Încercați, așa pentru distracție, să-l rostiți... ✸ PNL-ul propune o lege care să interzică migrația parlamentarilor sau consilierilor de la un partid la altul.

Foarte

TURNUL BABEL

bine, dar oare de ce nu a venit cu o asemenea idee PNL-ul când era la Putere și când 38 de parlamentari din cadrul PDSR au trecut la PNL, PD și PNȚCD? ✸ În Germania au început să aibă tot mai mare căutare expozițiile... de cadavre. Mai exact de schelete, chestia fiind considerată ceva „fin". Brrr! ✸ Apropo de expoziții. Vrând parcă să nu se lase mai prejos, câțiva bucătari din Anglia au deschis o expoziție de... fețe de masă murdare adunate de prin diferite restaurante și bodegi, expoziție care, zice-se, este foarte căutată. Ce să mai zici? ✸ Un vietnamez de 95 de ani a rămas fără un dinte de mai bine de 20 de ani, lucru cu care omul s-a împăcat, vrând, nevrând. Spre surprinderea sa însă, de câteva luni au început să-i „răsară" dinți noi, 12 până acum, sănătoși că poți să spargi nuci cu ei! ✸ Fostul președinte american Bill Clinton își mai face un ban - săracul! - ținând conferințe în întreaga lume, costul participării la o conferință variind între 15.000 și 25.000 de dolari de persoană! ✸ Un kenyan în vârstă de 81 de ani s-a căsătorit cu o tânără de 20 de ani care, după un an, i-a și dăruit un fiu. Ceea ce n-ar fi chiar atât de neobișnuit, dacă precizăm că cel în cauză a mai fost căsătorit de 117 ori, căsătorii din care au rezultat nu mai puțin de 172 de copii! De comă, cum se spune! ✸ Martina Hingis, celebra tenismană, are 20 de ani, vârstă până la care a adunat 39 de victorii în marile concursuri și... 10 iubiți. Martina zice că nu se va opri aici... ✸ Autoritățile din Hunedoara au stabilit că olteanul care revendicase Castelul Huniazilor pe baza unui înscris rămas de la... unchiul său, nu are nici un temei, ca să nu zicem altfel, așa că atât Castelul cât și domeniile Corvinești lor rămân la locul lor. ✸ Pe piața vinurilor a apărut un mare vin intitulat „Benone", după numele cunoscutului cântăreț de muzică populară Benone Sinulescu. ✸ Emil Constantinescu, a predat primul volum de memorii politice, cartea având 1200 de pagini. Fostul președinte nu a precizat dacă vrea să bată recordul de Opere alese al unui înaintaș de-al său.

MIRCEA DORGOȘAN

Rătăcită prin Arad

La data de 3 august 2001, a dispărut de pe raza localității Șag, jud. Timiș, numita Râpa Adina - 17 ani, domiciliată în loc. Drauț, comuna Târnova, având următoarele semnalmente: înălțimea - 1,72-1,75 m, constituție robustă, ochi căprui, păr negru, lung, fir drept.

Îmbrăcămintea la data dispariției: maieu de culoare roz, pantaloni scurți din blugi.

Din datele pe care le deținem rezultă că aceasta se afla în municipiul Arad, frecventând cartierul Aurel Vlaicu.

Cine poate oferi date din care să rezulte locul unde aceasta poate fi găsită este rugat să sune la sediul I.P.J. Arad, serviciul Poliției Judiciare. Telefon: 223992, int. 304.

RECTORUL U.V.V.G. ARAD A PRIMIT ÎNALTA DISTINCȚIE DIN PARTEA ACADEMIEI DE ARTE, ȘTIINȚE, CULTURĂ ȘI ISTORIE DIN BRAZILIA

La începutul săptămânii, U.V.V.G. Arad a primit vizita unui înalt oaspete din partea Academiei Braziliei, domnul prof. univ. dr. George Legman - Secretar general al Academiei.

Cu ocazia vizitei întreprinse la Arad, domnia sa i-a înmânat domnului prof. univ. dr. Aurel Ardelean - Rectorul universității arădene, „Placheta de Argint", înaltă distincție a Academiei de Arte, Științe, Cultură și Istorie, acordată personalităților din lumea întreagă, pentru eforturile depuse în vederea dezvoltării relațiilor de colaborare în domeniul învățământului.

În cadrul întâlnirii desfășurate la Arad, au fost abordate o serie de aspecte privind punerea în practică a prevederilor „Acordului de cooperare" semnat între U.V.V.G. și Universitatea de Medicină Botucato din Brazilia, în cadrul căruia cele două universități au căzut de acord să promoveze schimburi de cadre didactice, de studenți, să realizeze programe de cercetare comune în special în domeniul chirurgiei experimentale și estetice, biologiei celulare și moleculare, fiziologiei aplicate. Acest acord deschide perspective în dezvoltarea legăturilor și a cercetărilor științifice comune cu instituțiile de învățământ superior și de cercetare braziliene.

La întâlnire, unde au participat și domnul prof. univ. dr. Francisc Schneider - Prorector și decanii Facultăților de Drept și Marketing, au fost abordate și o serie de aspecte privind aplicarea protocolului de colaborare încheiat cu Facultatea de Drept și cu cea de Marketing.

Această nouă distincție acordată Rectorului U.V.V.G. Arad, confirmă o dată în plus, aprecierea de care se bucură această prestigioasă instituție academică arădeană, pe plan internațional.

De la 1 octombrie

PENTRU SERVICIILE TELEFONICE-TARIFE MAJORATE

Tarifele practicate de operatorul de telefonie fixă RomTelecom pentru serviciile telefonice și telegrafice se majorează, de la 1 octombrie, în medie cu 7%:

Un abonament pentru o linie individuală cu 100 de impulsuri incluse va costa 149.000 lei, față de 139.000 lei în prezent, în timp ce un abonament cu 50 de impulsuri incluse va costa 121.000 lei, față de 113.000 lei, iar un abonament fără minute incluse - 91.000 lei, față de 85.000 lei.

Tariful pentru instalarea unei linii telefonice în regim normal va fi diminuat cu 50%, de la 580.000 lei la 290.000 lei, iar în regim de urgență tariful va fi redus de la 1.190.000 lei la 580.000 lei.

De la aceeași dată, tariful pentru un impuls telefonic pentru abonații conectați în rețelele automate va crește cu 7,56%, de la 595 de lei la 640 de lei. Abonații care depășesc un nivel lunar de 10.000 de impulsuri, respectiv 150.000 de impulsuri pentru fiecare trunchi de centrală conectat pe punct de acces cu flux de 2 Mbps, vor achita 595 de lei pentru un impuls.

Totodată, un abonament pentru o linie cuplată, incluzînd 100 de impulsuri, va costa 121.000 lei, față de 113.000 lei la ora actuală, cel pentru o linie cuplată și care include 50 de impulsuri - 94.000 lei, iar cel fără impulsuri - 63.000 lei.

Prețul unui minut de convorbire telefonică internațională, în Republica Moldova, realizată între orele 7-22 va fi de 8.400 lei, față de 8.000 lei în prezent, iar al unui minut de convorbire efectuată noaptea (orele 22-7), de 7.700 lei, față 7.000 lei.

O convorbire realizată ziua, cu statele din zona I (Europa - Marea Britanie, Portugalia, Norvegia, Italia, Olanda) va fi tarifată cu 16.500 lei pe minut (16.000 lei în prezent), iar noaptea, cu 14.500 lei.

Pentru convorbirile realizate cu statele din zona II (Canada, SUA, Israel) taxarea se va realiza ziua cu 19.000 lei, iar noaptea cu 17.500 lei, cu statele din zona III (Africa de Sud, Argentina) - cu 29.500 lei, de la 28.000 lei pe minut, cu statele din zona IV (China, Egipt, Ecuador) - cu 40.000 lei pe minut, cu statele din zona V (Congo, India, Uruguay) - 42.000 lei pe minut.

Pentru zonele IV și V, tariful unei convorbiri telefonice a rămas neschimbat.

Un minut de convorbire efectuată de la un post telefonic public cu cartelă va costa 900 lei, față de 840 lei, iar pentru convorbirile internaționale cu zonele 0-VI prețul unui minut de convorbire va fi de 2.700 lei, față de 2.600 lei în prezent.

Pentru liniile închiriate analogice, tarifele de conectare pentru fiecare punct terminal sînt pentru Voce M.1040 de 1.000.000 lei, Date M.1025 și M. 1020 - 1.500.000 lei, Audio 10 Khz - 1.575.000 lei, bandă largă 48 Khz - 1.965.000 lei, bandă largă 240 Khz - 7.855.000 lei, telex 50 Bd - 525.000 lei și telex peste 50 Bd - 655.000 lei.

Tarifele de conectare pentru fiecare punct terminal, pentru liniile închiriate digitale, sînt pentru 64 Kbps de 3.670.000 lei iar pentru 34 Mbps de 502.660.000 lei.

BASSEBALL-UL ESTE LA MODĂ ȘI LA NOI

Cum românul este cunoscut ca fiind un bun intreprinzător, în piețele arădene au început să apară tot mai multe bâte de basseball. Ioan Copil, de 18 ani, s-a gândit să practice și el acest sport dar, în loc să lovească cu bâta respectivă o mingiuță, l-a lovit pe Gabriel Cojocaru. Cel lovit a fost destul de bine zdruncinat, dacă se poate spune așa, el necesitând aproximativ 18 zile de spitalizare. Curios lucru, acest eveniment nu s-a petrecut într-un cartier mărginaș, pe o o stradă lăturalnică ci în barul „Clujul" din Piața Avram Iancu. Deși, era ora trei dimineața suntem curioși să aflăm cum i s-a permis unui adolescent să intre într-un bar cu o bâtă de basseball care, știm cu toții nu are lungimea și grosimea unui .. stilou. Sperăm că Poliția îl va intreba pe Ioan Copil, dar mai ales pe angajații barului, cum a fost posibil un asemenea lucru și credem că vinovații vor suporta consecințele de rigoare.

R. M.

Anunț

M. E. C. organizează, în data de 19 octombrie 2001, la București, concurs pentru ocuparea postului de inspector școlar general în județul Arad.

Informații suplimentare, la afișierul I. Ș. J. și secretariat.

Valea Domnească

Șase case și 50 de cabane pot fi numărate la Ghioroc, pe Valea Domnească. Amplasate într-un cadru natural deosebit, clădirile au arhitecturi aparte și se disting prin cochetărie.

Valea Domnească se întinde pe o lungime de un kilometru și jumătate și a început să fie populată de la sfârșitul anilor '60.

Petru Unc, **pensionar, în vârstă de 68 de ani, a ajuns în Vale în urmă cu mai bine de 30 de ani, la sfârșit de săptămână. I-a plăcut atât de mult, încât în 1970 a fost printre primele persoane care au cumpărat o casă pe Valea Domnească. De când este pensionar, Petru Unc locuiește la Ghioroc de primăvara până toamna, fără să regrete câtuși de puțin orașul.**

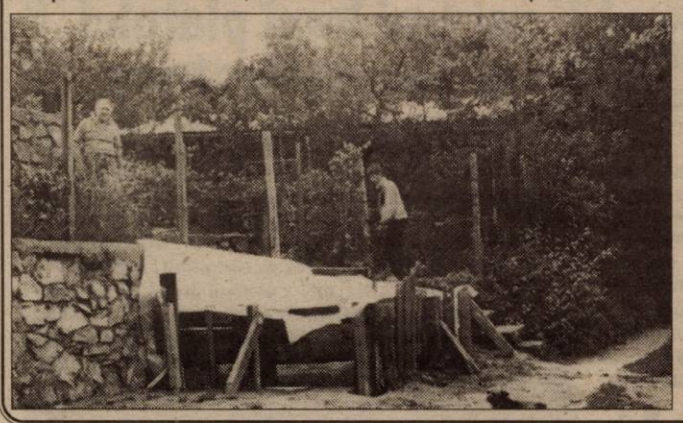

Fiind cunoscător al Văii, pensionarul ne-a prezentat evoluția acestui ținut deosebit. După anul 1970, Valea Domnească a fost declarată zonă turistică și s-au făcut demersuri pentru ca terenul Văii să facă parte din intravilanul comunei. Construcția caselor și a cabanelor a început în anii '72-'73, când mulți orășeni au optat pentru un loc unde să se retragă la sfârșit de săptămână. Ca peste tot și pe Valea Domnească tranzacțiile sunt în toi. Unii vând, alții cumpără. Fie terenuri, fie case sau cabane. Metrul pătrat de teren se vinde cu 1-8 DM, în funcție de poziția locului. O cabană cu teren aferent de 500-1000 metri pătrați ajunge la 10.000 DM.

Cei care optează pentru o proprietate pe Valea Domnească provin din toate categoriile sociale: VIP-uri locale, persoane cu dare de mână, dar și oameni care și-au pus la bătaie agoniseala de-o viață pentru o casă de liniște în week-end.

Marin Neacsu, **are 52 de ani și locuiește în Grădiște, la casă. Și-a cumpărat la Ghioroc, pe Valea Domnească, 300 metri pătrați de teren, la prețul de 2000 DM, unde acum își construiește o cabană cu două camere, bucătărie și terasă. Materialele și mâna de lucru sunt destul de scumpe. Un metru cub de mortar îl costă 700.000 lei. Strânge cureaua și renunță la concedii pentru a-și vedea visul împlinit: o locuință de agrement pe Valea Domnească. Aerul, deosebit de ozonat, liniștea, îmbinările de relief sunt principalele atu-uri ale Văii. Orășenii se refugiază la sfârșit de săptămână pe Vale, chiar dacă pe o distanță de un kilometru zona nu este electrificată.**

Valea are certe calități terapeutice din moment ce inclusiv bolnavilor de la Sanatoriul de boli cardiologice din Ghioroc medicul le recomandă plimbările pe Vale.

Pe lângă cura de aer, pe Valea Domnească proprietarii fac cure de soare de liniște, de fructe. Într-un cuvânt - cură de sănătate.

T. MATICA
Foto: VIOREL MUSCA

Prețul grâului

Comparativ cu anul agricol trecut, proprietarii de pământ au spus „Slavă Domnului" când, după recoltatul grâului, s-au văzut cu hambarele pline. Satisfacția, însă, n-a fost de lungă durată. În momentul în care au încercat să valorifice grâul s-au trezit că prețul kilogramului a scăzut de la 2700-3000 lei la 2000-2200 lei. Și nici cu acest preț de nimic nu au unde să-și valorifice producția, iar dacă se găsește vreun beneficiar, obligatoriu este cel puțin alunecos dacă nu neserios. Ce fac agricultorii în această situație? Dăm cuvântul producătorilor din Șeitin:

◆ *Din director de hotel, agricultor de frunte*

DUMITRU HORNEA are 54 de ani și, după ce a fost timp de 22 de ani directorul Complexului Silvia din Venus, s-a întors în localitatea de baștină, hotărât să facă agricultură. Zis și făcut. A renunțat la

papion și la sacou și, îmbrăcat în haine de lucru, a cumpărat în '90 un grajd al fostei CAP pe care l-a populat inițial, cu 15 vaci din Olanda. Până în 1995 a ajuns la 24 de capete și a încercat să valorifice laptele în propria făbricuță. Afacerea a mers până în momentul în care „statul îmi făcea concurență neloială. Am fost nevoit să le vând și să le sacrific."

Hornea a încercat să se reprofileze. În 1995 s-a axat pe cultura mare. Nu știa absolut nimic despre agricultură, însă „dl. Tănase, expert în domeniu" i-a fost un bun profesor. Bașca tratatele împrumutate de la Facultatea de Agronomie din Timișoara pe care le-a studiat întocmai unui student conștiincios.

În acest an a cultivat 60 hectare de teren: 30 proprietate personală și 30 arendate. Suprafața ocupată cu grâu a fost de 38 de hectare, cu o producție medie de 3710 kg/ha. Persoanele care au dat pământul în arendă doresc să fie răsplătite în porumb, așa că întreaga cantitate de grâu a rămas în cârca lui Hornea. Ca orice agricultor și Hornea așteaptă cumpărătorii. „Momentan grâul e depozitat în grajd. Am vândut cinci tone cu 2400 lei/kg unor țărani din Hălmagiu." Chiar și cu un preț mult mai mic decât cel scontat, Hornea a încheiat tranzacția, forțat de împrejurări: „nu aveam lichidități și pământul cere lucrările de toamnă." Săptămâna trecută a pregătit terenul și în zilele următoare intenționează să înceapă arăturile adânci.

◆ *„Pământul nu poate fi mințit..."*

Dumitru Hornea n-ar vinde grâul doar să se scape de el. Ar vrea să primească 3200 lei/kg, dar este conștient că dorința lui nu prea are șanse să se materializeze. Cu toate că, la un moment dat, specialiștii din Ministerul Agriculturii aminteau un asemenea plafon al prețului. „Îmi trebuie bani, agricultura nu știe să aștepte, așa că va trebui să vând două vagoane chiar cu prețul de 2100 lei/kg."

Hornea susține că agricultorii sunt vitregiți de politica agricolă și afirmă: „toată lumea e împotriva noastră." El nu exclude nici un posibil șantaj în condițiile în care țăranii români așteaptă cumpărători pentru grâu și statul importă de zor acest produs.

De o sinceritate debordantă, fostul director de la Venus, recalificat la locul de muncă în agricultor o spune pe șleau: „Dacă nu minți, se poate trăi categoric din agricultură. N-aș mai pleca la Mare, chiar dacă mi-ar da toată stațiunea Venus. Pământul nu poate fi mințit. Cum îl minți, cum îți dă palme!"

◆ *De la unul, la 180 de hectare*

De profesie tehnician zootehnist, GHEORGHE BUHA are 180 hectare de pământ. Revoluția l-a prins cu un singur hectar, dar a avut ambiția să adauge acestuia încă 179. 40 de hectare sunt date pentru a fi lucrate firmei European Drinks. Celelalte 140 sunt în mâna lui Gheorghe Buha. În acest an, 36 hectare au fost cultivate cu grâu. Producția de 3659 kg la hectar a fost una dintre cele mai bune. Ca în fiecare an, a depozitat grâul și a încercat să-și caute cumpărători.

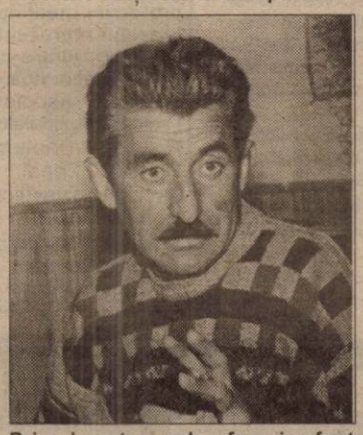

Primul partener de afaceri a fost un brutar particular care deține un siloz la Armopan Arad. Cu toate că înțelegerea cu patronul brutar suna altfel, Ghreorghe Buha s-a văzut nevoit să asigure transportul grâului la Arad. La un preț bun, de 3000 lei kilogramul. Chiar dacă i-a promis banii pe loc, cumpărătorul s-a făcut de negăsit în ziua în care a sosit transportul.

Ulterior, în loc de plată, beneficiarul îl anunță pe dl. Buha că poate să-și ridice grâul din siloz, pentru că refuză să preia marfa. Motivul: glutenul nu era conform STAS. După alte negocieri, partenerii ajung la un compromis. Buha scade prețul la 2000 lei/kg, și patronul cumpără cele 11 tone, cu plata peste o lună.

◆ *Plata - pe așteptare*

Un alt cumpărător pe care Gheorghe Buha a avut norocul să-l găsească a fost o societate din Sânicolaul Mic, jud. Timiș, care a cumpărat 20 tone cu 2500 lei/kg. Plata - tot pe așteptare.

Pe plan local, o brutărie din Șeitin a mai înghițit 20 de tone, cu prețuri de 2800, respectiv 2500 lei kilogramul. Evident, nu cu toți banii cash.

Oarecum dezorientat, producătorul, pur și simplu, habar nu are ce va face cu grâul rămas. „E primul an când nu reușesc să-mi vând grâul la scurt timp după recoltare. Problema e că vine recoltatul porumbului și nu am loc de depozitare."

Despre arătura superficială, sau dezmiriștire, cum i se spune în zonă, nici pomeneală. Din cauza lipsei banilor a reușit să pregătească pentru arăturile adânci o suprafață nesemnificativă - 22 hectare - în raport cu întreaga suprafață deținută.

Întrebările îndreptățite pe care și le pune Buha sunt: * de ce nu există prețuri minime garantate la produsele agricole? * de ce statul nu încheie contracte ferme cu producătorii?

◆ *Ofertă mare, cerere mică*

Ing. ȘTEFAN DELIMAN a avut de departe o producție foarte bună la grâu: 3980 kg la hectar. Lucrează 118 hectare de pământ în propria asociație agricolă familială. 40 hectare au fost însămânțate cu grâu și alte păioase, iar celelalte, cu porumb.

„În acest an am avut producții bune dar prețurile sunt de la nemulțumitor în jos" - remarcă Deliman. Asociații au primit 30% din producția de grâu, în condițiile în care nu contribuie financiar sau cu forță de muncă. Inclusiv transportul îl asigură ing. Deliman și, în majoritatea situațiilor, le ajută gazdelor să-și depoziteze producția. „Din 16 asociați câți am, nici unul nu are vârsta sub 70 de ani și e omenește să le dau o mână de ajutor."

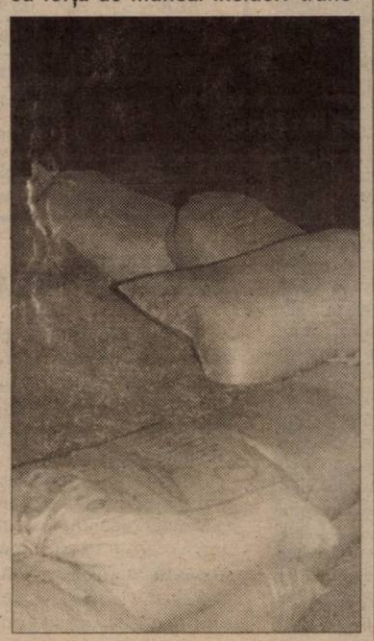

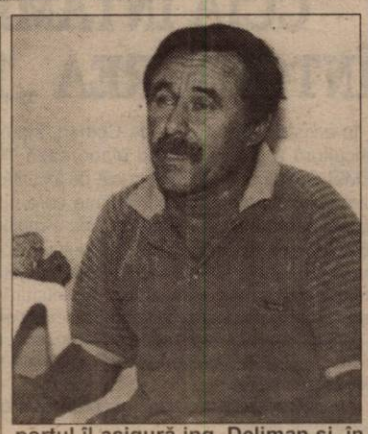

Dorința lui Deliman este să valorifice cât mai curând grâul. N-are cui. Ofertă mare, cerere mică. Din întreaga cantitate a vândut doar două remorci, pe plan local, cu 2700 lei/kg. A mai primit recent o ofertă deloc convenabilă: solicitare de grâu furajer. „În acest an am grâu de bună calitate. Nu mă lasă inima să-l dau ca și grâu furajer, la prețul de 2100 lei/kilogramul."

Chiar dacă așteaptă să se stabilizeze prețul grâului, Deliman este conștient că nu va putea să-l țină depozitat sine die. O dată pentru că are nevoie de spațiul de depozitare pentru porumb și, în al doilea rând, pentru că are nevoie de bani. „Dacă nu primesc subvenția pentru porumb voi fi nevoit să-l vând chiar și cu un preț nejustificat de mic."

Graficul lucrărilor agricole îl fortuiește oarecum: „Anul trecut, în 12 septembrie, arăturile adânci erau finalizate. Acum am reușit doar să dezmiriștesc 40 hectare."

Intervenția din partea statului este colacul de salvare al agricultorilor. Ing. Deliman sugerează ca statul să se implice în valorificarea produselor. „Dacă ne lasă la latitudinea vâlcenilor și a țiganilor, ne termină" ...

TEODORA MATICA
FOTO: ȘTEFAN MATYAȘ

MĂSURI DE REORGANIZARE LA FERONERIA

Modernizarea tehnologică presupune reducerea personalului

Societatea arădeană Feroneria trece în prezent printr-o perioadă de reorganizare. Personalul urmează să fie redus, astfel că în scurt timp fabrica nu va mai avea 1080 de angajaţi, câţi are acum. „Sunt multe persoane ce se apropie de pensionare sau care au condiţii de pensionare anticipată. Deocamdată nu ştim numărul exact al angajaţilor ce nu vor mai lucra. Acum lucrăm la liste. Măsura va fi aprobată probabil luna viitoare în Consiliul de Administraţie. Soluţia aceasta nu a fost luată pentru că societatea ar fi într-o situaţie grea, că nu ar avea comenzi şi vânzări. Însă nu ne permitem şi să investim în utilaje şi să ţinem toţi angajaţii", spune Ioan Jude, directorul societăţii Feroneria.

Numai în acest an societatea a investit peste 8 miliarde de lei în modernizarea tehnologică. Au fost cumpărate utilaje noi, performante. „Pe măsură ce vom aduce alte utilaje, procesul de reducere a personalului va continua", adaugă directorul Jude.

G. KNAP
Foto: ŞT. MATYAŞ

Încă o acţiune bifată

„ARADUL S-A PREZENTAT", APOI S-A ÎNTORS ACASĂ

Aproximativ 20 de firme arădene au participat în perioada 12-14 septembrie la Salonul ofertelor de afaceri „Fabricat în România". Organizat de UGIR 1903 şi Asociaţia pentru promovarea produselor şi serviciilor România, cu contribuţia Prefecturii Arad, promoţia dedicată firmelor din Arad, sub genericul „Aradul se prezintă" a fost inaugurată, s-au mâncat fursecurile, au fost vizitate standurile de către oaspeţi şi în cele din urmă arădenii s-au vizitat între ei. Prinşi în vâltoarea evenimentelor din SUA, oficialităţi de primă mână din Bucureşti nu şi-au putut rupe din timp pentru a vizita expoziţia. Oricum, pentru că au făcut efortul financiar de a participa, toţi arădenii au primit distincţia „Marca de aur" pentru multe din produsele expuse.

D. S.

PREGĂTIRI PENTRU RECENSĂMÂNTUL 2002

Au început pregătirile pentru Recensământul populaţiei şi locuinţelor, care va avea loc în martie 2002.

Un număr de 54 de recenzori vor efectua înregistrările pe străzi a tuturor clădirilor de locuit, numărul gospodăriilor şi persoanelor precum şi unităţile de locuit în comun de tip hotel şi cămin.

„Rugăm populaţia judeţului Arad să sprijine această acţiune, întrucât are ca scop întocmirea cât mai corectă a acestor materiale. Menţionez că datele solicitate sunt folosite numai în scopuri statistice, fiind excluse alte utilizări", precizează Florica Grec, director la Direcţia Judeţeană de Statistică Arad. Această acţiune va dura 22 de zile.

G. C.

ARTERM - unul dintre cei trei buni platnici ai Termoelectrica

Datoriile regiilor locale de distribuţie a energiei termice către Termoelectrica au scăzut, în decurs de o lună, cu 62 miliarde (2%) conform unei situaţii a creanţelor la energia termică întocmită de Termoelectrica. La 14 septembrie, Termoelectrica avea de primit de la 30 regii locale suma de 3.672 miliarde (din care 1.315 penalităţi). Pe lângă populaţie, agenţii economici au datorii în valoare de 447 miliarde. Cei mai buni platnici ai Termoelectrica sunt societăţile de distribuţie din Ploieşti, care plăteşte factura lunii iunie 2001, Arterm Arad - iunie 2001 şi Apaterm Oradea - mai 2001. Datoriile acestor societăţi însumează aproximativ 115 miliarde lei.

D. S.

Fiindcă unele firme nu şi-au declarat toate datele

CCIA ÎNTÂMPINĂ GREUTĂŢI ÎN ÎNTOCMIREA „TOPULUI FIRMELOR"

În aceste zile, Camera de Comerţ, Industrie şi Agricultură a judeţului Arad elaborează TOPUL FIRMELOR pe anul 2000. Întrucât pe locurile superioare ale clasamentului există firme care nu şi-au declarat coordonatele (telefon şi fax, e-mail) CCIA întâmpină greutăţi în întocmirea topului. Societăţile enumerate mai jos trebuie să ia urgent legătura cu Camera de Comerţ, Industrie şi Agricultură Arad, Departamentul Economie Internă-Externă, persoană de contact dna Violeta Mureşan Diaconescu, telefon 20.88.11, e-mail: vdiaconescu@ccia-arad.ro sau deie@ccia-arad.ro.

Absenţa acestor coordonate reprezintă criteriu de descalificare din top.

SC Albireo SRL-Şepreuş; SC La Lira SRL-Pecica; SC Mizar Impex SRL-Chereluş; SC Traco SRL-Fântânele; SC Techelia SRL-Chisindia; SV Iplt & Company SRL Curtici; SC Cornel SRL Donceni; SC Capital Enterprise SRL-Cermei; SC New Wood Star System SRL-Beliu; SC Don Textil SRL-Sintea Mare; SC Daciana & Diana SRL-Secusigiu; SC Muj Construcţii SRL-Satu Mare, Secusigiu; SC Holi & Nico SRL Fântânele; SC Metalo-Fus SRL-Buteni; SC Trandafirul Alb SRL-Secusigiu; SC Rebeca SRL-Dezna; SC SAM SRL-Pecica; SC Adrian Com Serv-Chesinţ; SC Tra-Mar Impex SRL-Avram Iancu; SC Salvoprodimpex SRL Odvoş; SC West Wash Machines SRL-Odvoş; SC Bon Apetit SRL-Şofronea; SC Agrovest SRL-Semlac; SC Agromec Olari SA-Olari; SC Silva Forextra SRL-Sebiş; SC Tomar Mod SRL-Slatina de Criş; SC Petroforest SRL-Căpruţa; SC Neco Proiect SRL-Turnu

Din Arad: SC West Sport SRL; SC Atlantida SRL; Casa Charme SRL; SC Tre-Vi SRL; SC Teknolem SRL; SC Diana Rom SRL; SC Ro Vis Cont SRL; SC Cionca Impex SRL; SC Toma Impex SRL; MCM România SRL; SC Geoproiect SRL; ICHE SRL; SC Dael Servcom SRL; SC Rotrans Tir SRL; SC Gali Prod SRL; SC Alex-Angel SRL; SC Agrimrom SRL

În actul de inspecţie

INSPECTORATUL DE PROTECŢIE A MEDIULUI VA COLABORA CU ONG-URI DIN DOMENIU

La sfârşitul săptămânii trecute, Inspectoratul de Protecţie a Mediului Arad a organizat o întâlnire cu organizaţiile nonguvernamentale din judeţ ce au ca obiect de activitate domeniul protecţiei mediului. Au fost prezenţi reprezentanţi ai 11 ONG-uri, dintre care unele vechi colaboratoare ale IPM, cum ar fi Asociaţia pentru Protecţia Animalelor - Anima, Asociaţia Prietenii Naturii, Centrul Zonal Ecologic, Asociaţia Turiştilor Montani, Condor Club, Ecomond, Animed, Asociaţia Cultural-Ecologică Macea.

„Scopul întâlnirii a fost acela de a vedea cum putem realiza un program de parteneriat între noi şi ONG-uri, cum putem conlucra în actul de inspecţie. Noi vom selecta anumite persoane din cadrul organizaţiilor, care vor putea întocmi şi instrumenta procese-verbale de contravenţie în cazul încălcării legislaţiei mediului", a spus Mihai Covic, inspector-şef al IPM Arad.

Majoritatea ONG-urilor prezente s-au arătat interesate de o colaborare cu Inspectoratul de Protecţie a Mediului. Mâine, reprezentanţi ai trei organizaţii arădene de protecţie a mediului (Condor Club, Ecomond, Animed), împreună cu inspectorul-şef adjunct al IPM Arad vor merge la Bucureşti. „Acolo se va stabili concret un plan de parteneriat între inspectoratele judeţene şi ONG-urile din fiecare judeţ", a adăugat Covic.

Printre cele mai dese încălcări ale legislaţiei mediului se numără: poluări de ape (deversări de diverse substanţe); tăierea vegetaţiei din afara fondului forestier; depozitarea gunoiului în locuri nepermise, poluări fonice, poluări ale aerului; activităţi nepermise în zone protejate (peşteri, avene, etc.)

GERLINDE KNAP

SARA LEE ŞI-AR PUTEA EXTINDE PRODUCŢIA DIN ROMÂNIA

Producătorul francez de lenjerie Dim SA, subsidiară a companiei americane Sara Lee, îşi va închide capacităţile de producţie din Bourbon-Lancy (Saône-et-Loire) şi Ruitz (Pas-de-Calais), în cadrul unui amplu program de restructuare a activităţilor grupului Sara Lee, decis în decembrie 2000, relatează La Tribune.

În total, cele două unităţi de producţie au circa 320 de salariaţi, iar potrivit unor lideri sindicali, întreaga producţie de lenjerie ar putea fi transferată în România. Sara Lee este prezentă în România prin societatea Rosko Textil, care a construit, în Zona Liberă Curtici- Arad, o fabrică de lenjerie de damă. Potrivit directorului general al societăţii, Didier Senn, grupul Sara Lee are într- adevăr în vedere aplicarea unor măsuri de restructurare a activităţii sale de pe plan mondial, însă, deocamdată, o apreciere privind transferul în România a activităţilor de pe piaţa franceză este prematură. "Avem deja o prezenţă pe piaţa românească, iar fabrica de la Arad este prima investiţie a grupului Sara Lee în România", a spus Didier Senn. Inaugurată în octombrie 2000, fabrica reprezintă o investiţie de 3,5 milioane de euro, sumă care se va majora, în termen de un circa un an, în urma extinderii activităţii, la 5,5 milioane de euro, a precizat oficialul firmei Rosko Textil. De asemenea, numărul angajaţilor va creşte, pînă la sfîrşitul anului 2002, de la circa 300 la 500 de persoane. Fabrica are o capacitate de producţie de opt milioane de unităţi pe an, pentru început mizîndu-se pe realizarea unei cifre de afaceri anuale de 100 de milioane de euro. Cu sediul central la Chicago, grupul Sara Lee desfăşoară activităţi în mai mult de 40 de ţări şi are peste 150.000 de angajaţi. În afară de lenjerie, compania desfăşoară activităţi de producţie în sectorul alimentar şi în cel al obiectelor de uz casnic.

DOBÂNZILE BANCARE în vigoare la 18.09.2001

Denumirea băncii	Suma minimă (lei)		Dobânda (% pe an)													
			Persoane fizice						Persoane juridice							
	Persoane fizice	Persoane juridice	la vedere	Pe termen de (luni)						la vedere		Pe termen de (luni)				
				1	2	3	6	9	12		1	2	3	6	9	12
BCR	*	25.000.000	7	30	-	31	32	33	34	7	30	-	31	32	33	34
BRD	500.000	500.000	5	30	32	33	35	35	37	5	27	27,5	28	28,5	29	29,5
B. Transilvania	300.000	25.000.000	6	31	-	33	34	33	33	6	31	-	33	34	33	33
BancPost	500.000	500.000	7	30	-	31	32	33	35	7	30	-	31	32	33	35
B. Agricolă	500.000	10.000.000	5	30	-	31	32	32	32	5	30	-	31	32	32	32
C. C. Aurora	1.000.000	10.000.000	10	32	-	33	35	33	35	10	30	-	33	34	33	34
C. C. Phoenix	500.000	500.000	8	34	-	35	36	-	37	8	34	-	35	36	-	37

BERD - acţionar la B. Transilvania

Întrunită în şedinţa Extraordinară vineri, 7 septembrie 2001, Adunarea Generală a Acţionarilor Băncii Transilvania - aprobarea Băncii Europene pentru Reconstrucţie şi Dezvoltare, ca acţionar semnificativ - 15% din capitalul social majorat.

Majorarea capitalului social va avea loc prin metoda plasamentului privat - acţionarilor existenţi ridicându-li-se dreptul de preempţiune prin votarea acestei metode de capitalizare. Această majorare - realizată prin aportul în numerar al BERD - se materializează prin emiterea şi, respectiv achiziţionarea a 59.424.014 noi acţiuni nominative, la preţul de 0,105 USD/acţiune, astfel încât capitalul social al Băncii Transilvania va creşte de la 336,736 miliarde lei la 396,160 miliarde lei. Formalităţile legale privind avizarea şi depunerea aportului de capital urmează a se finaliza până la data de 15.10.2001.

Totodată, Adunarea Generală Extraordinară a Acţionarilor a acordat, cu unanimitate de voturi, mandat Consiliului de Administraţie, respectiv Preşedintelui, pentru derularea procedurilor legale privind această majorare a capitalului social.

DATA PLĂŢII FNI-ŞTILOR CE AU SOLICITAT AJUTORUL FINANCIAR

Va fi anunţată în 15 octombrie

În 10 septembrie s-a încheiat perioada prevăzută de lege pentru depunerea cererilor de acordare a ajutorului financiar solicitat de investitorii la FNI, cereri depuse la BCR..

La nivel de ţară s-au înregistrat 40.660 de cereri, pentru o sumă solicitată sub formă de ajutor de 286 de miliarde de lei. Suma totală investită în unităţi de fond de cei 40.660 de investitori este de 563 miliarde de lei, informează AVAB.

În judeţul Arad, 325 de persoane au depus cereri pentru a primi ajutorul de 10 milioane de lei.

După ce BCR a transmis AVAB-ului un centralizator al cererilor, urmează ca Autoritatea pentru Valorificarea Activelor Bancare să stabilească ordinea de prioritate, în funcţie de ordinea depunerii cererilor la BCR, şi va dispune plata ajutorului financiar.

Data începerii plăţilor va fi anunţată în ziua de 15 octombrie 2001. Până la această dată, AVAB va notifica societăţilor comerciale cu capital integral de stat cuantumul sumei datorate fondului pentru ajutor financiar până la acoperirea necesarului acestuia şi contul în care acestea urmează să verse sumele datorate potrivit legii.

ȘTII SĂ-ȚI FACI RELAȚII?

În viața socială, partea cea mai grea nu este să-ți faci relații, ci să le menții și să le fructifici. Care sunt metodele prin care poți ajunge la o asemenea valorificare?

1. După ce ai izbutit să-ți faci o relație, să nu crezi că de-acum încolo ea se va dezvolta de la sine.

2. Să nu crezi că inițiativa aparține celuilalt.

3. Să nu consideri că întreținerea unei relații e o pierdere de timp.

Încrederea

Cheia prelungirii unei relații stă întotdeauna în sentimentul de încredere. Cum poți să dai acest sentiment? Arătând că ești o persoană serioasă, care-i poate fi de folos.

- din când în când, nu prea des, dar nici prea rar, dă un telefon familiei respective;
- dacă omul în cauză e un posibil șef, creează obișnuința unor telefoane profesionale (săptămânale, lunare, trimestriale);
- pregătește-te pentru întrebările pe care el s-ar putea să ți le pună;
- în încheierea discuției, mulțumește-i întotdeauna pentru convorbirea plăcută și atât de importantă pentru tine.

Contacte personale

Înviorează o relație ierarhică lansând invitații care depășesc cadrul strict profesional;

- invită-l pe șeful tău la diferite sărbători de familie;
- invita-l acasă. Chiar dacă o asemenea invitație e mai complicată, ea poate reprezenta o treaptă nouă în relațiile voastre.

Pune suflet

Numai oamenii de afaceri foarte buni știu că o relație are nevoie și de o anume atmosferă afectuoasă (chiar dacă sentimentele nu sunt hotărâtoare pentru luarea unei anumite decizii).

Cum ajungi la acel sentiment de prietenie și încredere reciprocă?

- evită să-ți jignești partenerul („asta am mai auzit-o", „asta se cunoaște");
- nu da lecții. Chiar dacă te crezi sau chiar dacă-i ești o persoană superioară partenerului tău;
- nu vorbi cu el în momente de mânie.

Profită de ocazii

- ești invitat la o masă mai simandicoasă. Chiar dacă vecinii tăi de scaun nu sunt oamenii pe care visai să-i întâlnești, nu te mărgini la o conversație protocolară. Prezintă-te, dă ghes discuției. Niciodată nu știi de unde sare iepurele;
- dacă la o întâlnire festivă „omul de care ai nevoie" se află în celălalt capăt al sălii, nu ezita să te duci la el;
- vorbește cu noua ta cunoștință cum ai vrea să-ți vorbească ție un om pe care-l respecți;
- dacă persoana e susceptibilă, ține seama de acest defect și ocolește cu grijă ocaziile în care ai putea s-o rănești.

Nu vorbi în doi peri

- evită ca divergențele profesionale să devină divergențe personale;
- nu uita că o cunoștință plăcută e întotdeauna relaxantă;
- nu intra niciodată direct într-un subiect tensionat. Orice convorbire are nevoie de o introducere agreabilă.

Șuetă

Ca să fie plăcut, dialogul profesional trebuie să fie flancat de o șuetă. Iată care ar fi însușirile unui bun șuetist:

- fii bine informat. Citește zilnic jurnalele. Nimeni nu acordă prea mare importanță unei persoane mereu căzute din pod;
- citește publicațiile meseriei din care faci parte. Un om care nu e la curent cu noutățile din breasla lui pare întotdeauna un fel de muscă la arat;
- după ce ai o discuție mai specială cu un personaj pe care nu vrei să-l scapi din vedere, notează-ți datele care te-ar putea interesa ulterior (numele soției, al copiilor, hobby-urile). Sunt detalii de care, mai târziu, ai putea avea nevoie;
- nu pregeta să faci remarci glumețe. Umorul este întotdeauna un mare spărgător de gheață.
- Mulți știu să vorbească, dar foarte puțini știu să asculte. Pentru a intra într-o relație prietenească, ascultatul este de zece ori mai important decât vorbirea simpatică.

Laptele, regele frumuseții

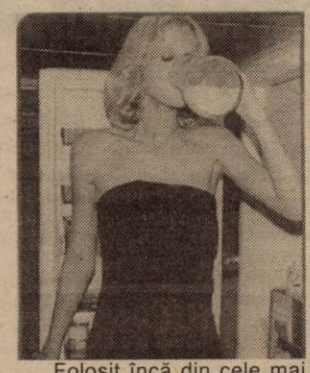

Folosit încă din cele mai vechi timpuri pentru întreținerea frumuseții, laptele este unul dintre produsele care, folosit frecvent, asigură un ten de invidiat. În perioada Imperiului Roman, femeile bogate foloseau pentru toaleta zilnică laptele cald de măgăriță. Băile cu lapte de măgăriță ale frumoasei Cleopatra au intrat în istorie:..

Nu trebuie să cheltuiești mult pentru ceea ce poți obține cu bani mai puțini. Încearcă să folosești laptele și produsele lactate pentru îngrijirea tenului.

Fiecare ten cu laptele lui

Cel mai recomandat este laptele crud. El e folosit cu rezultate excelente în cazul tenurilor uscate. Când e folosit pentru un ten gras, el trebuie să fie amestecat, în părți egale, cu zeamă de lămâie.

În cazul tenului deshidratat, se șterge fața, de două ori pe zi, cu lapte. Dacă tenul este congestionat și iritat, se spală zilnic cu lapte fiert și răcit, apoi se clătește cu apă în care se adaugă puțin bicarbonat (1/2 linguri la 1 l apă).

Măști cu lapte

Laptele intră în componența diverselor măști cosmetice, ca de exemplu: tărâțe de grâu amestecate cu lapte și miere de albine (ten uscat și normal) sau drojdie de bere amestecată cu lapte și zeamă de lămâie (ten gras).

O dată pe lună, persoanele cu tenul sensibil vor face o baie de abur cu lapte.

Caimacul

Caimacul proaspăt la laptelui este indicat în cazul tenurilor sensibile, uscate, deshidratate. El poate fi folosit zilnic, după curățirea prealabilă a obrazului Valoarea lui vitaminizantă va crește dacă se va amesteca și cu sucuri de fructe sau de legume. Cei mai indicați sunt morcovii rași pe răzătoarea mică. Datorită conținutului mare de vitamina A, morcovii constituie, împreună cu caimacul, o mască excelentă.

Iaurtul, urda etc.

Pielea seboreică, cu tendință de acnee, va fi unsă cu iaurt înainte de spălare.

Tot în cazul tenurilor seboreice se recomandă brânza de vaci + 1 linguriță de smântână + 1/4 linguriță sare de bucătărie.

Pentru tonificarea tenului se folosește smântâna amestecată cu fructe (căpșuni, fragi).

În cazul tenurilor aspre, lipsite de finețe, se folosește urdă sub formă de mască. Pentru a-și atinge scopul, toate aceste preparate trebuie să fie foarte proaspete.

SFATURI CULINARE

Blatul

... pentru torturile cu fructe, îl puteți unge cu puțină cremă de ciocolată. Sucul fructelor va pătrunde mai greu în blat și acesta nu se va înmuia prea mult.

Coca cu drojdie

... crește foarte repede dacă vă folosiți de un mic truc: puneți coca în formele dorite, pe care le introduceți apoi în cuptorul încălzit la 50 grade. Atunci când au crescut destul, nu mai trebuie decât să măriți temperatura cuptorului.

Cacaoa

... pentru băuturi sau pentru prăjituri este mult mai aromată dacă în borcanul în care o păstrați puneți și un baton de vanilie.

Untul

... pentru prăjituri trebuie să fie ținut mai multă vreme la temperatura camerei, pentru a se înmuia. Dacă ați uitat să-l scoateți la timp din frigider, puteți apela la un cuptor cu microunde. 250 g unt se vor înmuia în numai 20 de secunde.

Vafele

... din ziua precedentă vor fi din nou crocante, dacă le puneți pentru 4-5 minute în cuptorul încălzit la 180 grade.

Aluatul de plăcintă

... care este prea sfărâmicios trebuie frământat cu o lingură de brânză de vaci și va deveni imediat fraged.

Cartofii

... dau un gust deosebit, dacă îi puneți în coca pentru pâine sau pentru tort. Amestecați 2 cartofi fierți și dați pe răzătoare, la 500 g făină - și coca va fi mult mai afânată.

Fructele confiate

... trebuie să fie tăiate cu un cuțit încălzit. Astfel nu se vor mai lipi de lama acestuia.

Sexul și dieta

Pentru a face față unei prestații sexuale intense, este recomandabil să se bea multă apă. Un efort sexual de o jumătate de oră echivalează cu o cursă de 1,5 km, în timpul căreia se pierd lichide și săruri minerale. Potrivit unui studiu comandat de o societate scoțiană de ape minerale, doar două persoane din cinci beau apă după ce fac dragoste. Emmanuelle A. Jannini, profesor de endocrinologie la Universitatea din Aquila, afirmă: *„În timpul zilei pierdem continuu lichide, chiar și atunci când nu transpirăm. Când facem dragoste sau sport, pierdem până la 1,5 l de lichide. Ideal ar fi să se bea apă înainte de a face dragoste, deoareace se obține un dublu avantaj: se evită senzația de slăbiciune, oboseală, iar sângele devine mai fluid, având ca rezultat facilitarea erecției."* De ce după o partidă de fotbal sau tenis, bărbații sunt mai însetați decât după ce fac dragoste? Deoarece în timpul actului sexual se produce hormonul ADH, care stimulează glandele ce favorizează ejacularea. Acest hormon are o funcție antidiuretică, acționând asupra mecanismului setei, care este inhibat pentru o perioadă ce variază de la individ la individ.

Mai bine o roșie decât o cremă

Fondatoarea imperiului cosmetic Body Shop, Anita Roddick, a afirmat categoric că femeile risipesc prea mulți bani pe cremele antirid, care sunt de fapt ineficace. Speranța că produsele cosmetice pot ascunde ravagiile timpului este „complet prosteasca" și femeia ar face mai bine să mănânce roșii, crede Roddick. **„Nu există pe planeta bunului Dumnezeu nici un lucru care să poată șterge 30 de ani de ceartă cu soțul și 40 de ani de agresiuni ale mediului (...). Afirmația că se poate, cu ajutorul unui produs oarecare, să scăpați de riduri ca prin magie este o minciună scandaloasă"**, crede Anita. Aflată la conducerea unui imperiu cosmetic „verde" care realizează 293 de milioane de lire sterline prin cele 1.783 de magazine, Roddick a dezvăluit totuși pentru femei câteva reguli de aur pentru a rămâne tinere și frumoase - să nu fumeze, să nu poarte tocuri înalte, să se păzească de soare și să mănânce roșii. **„Roșiile te fac fericit. Ați văzut vreodată un italian trist? Eu cred în puterea tomatelor."**

Gimnastica medicală

Exerciții pentru spate

O siluetă frumoasă depinde foarte mult și de poziția pe care o adoptăm când ne mișcăm sau ne așezăm. Dacă doriți să aveți o atitudine elegantă, efectuați zilnic, de câte 6-8 ori, următoarele exerciții pentru întreținerea mușchilor spatelui.

1. Stând în picioare, țineți spatele drept și mâinile în jos, pe lângă corp. Inspirând adânc, ridicați, prin lateral, brațele până deasupra capului și întindeți-le puternic în sus. Reveniți la poziția inițială, expirând.

2. Întindeți-vă pe podea cu fața în jos, picioarele lipite și mâinile întinse în continuarea corpului. Arcuiți spatele, ridicați picioarele fără să îndoiți genunchii și ridicați capul în același timp cu mâinile. Rămâneți „în arc" câteva clipe, apoi reveniți. Relaxați-vă!

MACHIAJ DISCRET

Gene de invidiat

Pentru a spori curbura genelor, vă puteți ajuta de un clește special. Este important să întoarceți genele înainte de rimelare. Altfel, ele devin friabile.

Gene diafane

Pentru a căpăta un aspect îngrijit, genele vor fi rimelate întâi la vârfuri și abia la urmă se va aplica rimelul de la rădăcini către jumătatea firelor de păr.

Contra ridurilor

Nu vă speriați de apariția timpurie a ridurilor! Acestea pot fi ascunse cu ușurință, ajutându-vă de un creion corector bej deschis sau alb.

Buze superbe

Trasați pe buze, cu creionul pentru contur, câteva linii transversale și estompați-le ușor cu degetul. Ele vor da buzelor o strălucire naturală.

Dacă ții ochii închiși în timp ce faci dragoste nu rămîi însărcinată

Adolescentele britanice sînt absolut convinse că este suficient să închidă ochii în timp ce fac dragoste pentru a nu rămîne însărcinate, se arată într-o anchetă realizată de revista medicală Doctor.

Statul în capul oaselor pe un anuar telefonic, băutul laptelui în timpul raportului sexual sau săritul pe loc imediat după - acestea sînt cele mai răspîndite metode de contracepție folosite de tinerele britanice. Ancheta a fost realizată pe baza unui chestionar trimis la 2.200 de medici generaliști pentru stabilirea unei liste cu cele mai răspîndite metode originale de contracepție citate de tinerele paciente. Trei sferturi dintre medicii care au participat la anchetă au afirmat că ignoranța privind metodele de contracepție explică rata înaltă a sarcinilor la adolescentele britanice, cea mai crescută din Europa Occidentală.

O nuntă de cinci stele

Luni seara, la Hotelul „Astoria" - nuntă mare. Mașini luxoase, invitați de „marcă" din Italia, Franța, toalete sofisticate, confecționate la mari case de modă. Protagoniștii - Florin și Ioana Farkas, care fac parte din renumitele familii Farkas și Mohacs.

Limuzină și rochie de la Ellis

Convoiul nuntașilor și-a făcut apariția în jurul orei 18,00, în zgomotul de claxoane al mașinilor ultimul „răcnet". Deschis de patru călăreți, că doar cele două clanuri sunt cunoscute ca fiind geambași din tată în fiu, din convoi nu au lipsit însă automobilele de mare clasă. Mirii au coborât dintr-o limuzină neagră, trasă la scară. Toaletele miresei și ale nașilor au epatat pe cei prezenți, la acea oră, pe treptele hotelului.

Ioana, îmbrăcată într-o splendidă rochie crem metalizat (ultima modă în materie de rochii de mireasă) ne-a mărturisit că ideea a aparținut creatoarei de modă Eli Lăslean, care îmbracă inclusiv vedete de renume din showbiz-ul românesc. Prețul a trezăt ... cei cu bani. Cunoscând (e drept din auzite) cele două familii, am plecat cu gândul că vom fi cel puțin apostrofați, dacă nu invitați afară din incinta restaurantului. Spre surprinderea noastră, nu s-a întâmplat așa, dimpotrivă, după ce am discutat cu mai marii familiilor, ni s-a făcut invitația să participăm și noi la nuntă. Cei de care ne temeam oarecum s-au dovedit a fi niște gazde absolut extraordinare. Am fost invitați să luăm loc la masă, ni s-a permis să facem poze și să vorbim cu invitații, fiindu-ne oferite toate informațiile necesare referitoare la rudele sau prietenii mirilor.

Poză de familie cu vechea și noua generație

Să-nceapă distracția...

Pe lângă mireasă, vedeta serii a fost cunoscutul interpret de manele Adrian Copilu' Minune. Acesta a sosit în jurul orei 21,00 flancat de vreo 20 de persoane. La intrarea lui în sală, invitații s-au ridicat în picioare și s-a intonat un marș de întâmpinare, repetat de fiecare dată când un invitat de seamă își făcea apariția. Aducerea lui Adrian Copilu' Minune la Arad nu a fost lipsită de peripeții. În primul rând, pentru contactarea vedetei s-au folosit toate pârghiile posibile, programul marelui manelist fiind extrem de încărcat. Pentru acest motiv, nunta a fost decalată cu o zi. Primul care a deschis show-ul a fost Sorinel Puștiul, antrenând invitații la dans. După doar câteva melodii, au început să curgă dedicațiile și ... banii. Melodiile au valorat de la un milion până la 200 de dolari. Banii au zburat în văzul tuturor.

„Să moară dușmanii"...

... au fost cuvintele cele mai uzitate. La intrarea în scenă a lui Adrian Copilu' Minune, distracția a atins cote maxime, la fel și sumele puse în joc pentru prestația interpretului. 1000 de franci, 300 de dolari, 500 de mărci germane, 5 milioane ... au fost sumele oferite pentru melodii ca: „Într-un colț de mahala", „Of, viața mea", „Așa trec zilele mele". Cel mai bine plătit a fost cunoscutul hit „Băiatul și fata mea sunt o valoare / În lume de-ai căuta nimeni nu are / Copii c-ai mei norocoși / Pe-această lume / Și mă mândresc cu ei / Că sunt copiii mei" - versuri în asentimentul invitaților, plătite cu 1000 DM de nașul mic, Laicsi Mohacs.

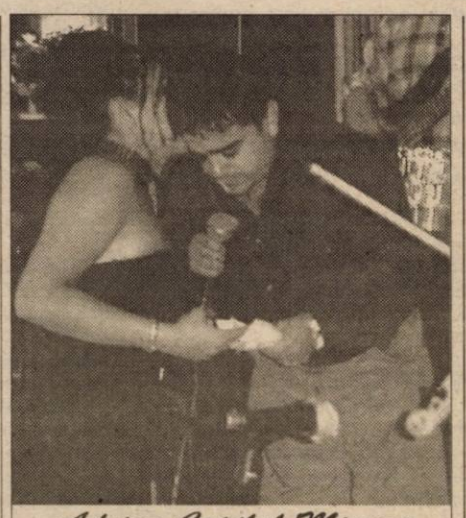

Adrian Copilul Minune cântă și... încasează

Era așteptat și Vali Vijelie, dar până la ora 2,00 nu apărușe.

Cadouri de nuntă - contracte de casă

La orice nuntă se obișnuiește ca nuntașii să aducă mirilor tot felul de daruri. Cum această nuntă nu putea să iasă din tipar, bineînțeles că invitații și-au arătat, care mai de care, respectul față de fericitele familii. Aprecierea față de miri s-a concretizat în oferirea de către invitați a unor sume de bani (din păcate pentru noi, confidențiale) dar și a unor daruri deosebite. Cel mai surprinzător a fost un contract de casă oferit mirilor, pentru ca aceștia să simtă cu adevărat ce înseamnă să ... începi o viață nouă. Nașul mic, afirma că mirele, deși îi este verișor „îmi este ca un frate, așa că m-am gândit să-i dau drept cadou de nuntă bani, dar nu pot să-ți spun suma." Oricum, mirii au fost mulțumiți de darurile primite, cu atât mai mult cu cât acestea au venit din partea persoanelor care le-au fost și, spun ei, le vor fi mereu aproape.

O nuntă ca-n povești

Fără a ne ascunde în spatele unor clișee, trebuie să recunoaștem că nunta care a avut loc la restaurantul Astoria s-a desfășurat în limitele unui admirabil bun-simț și conduitei civilizate. Discuțiile dintre prieteni, rude și ceilalți invitați s-au purtat pe un ton amical, familial, toți cei prezenți simțindu-se cu adevărat excelent. Am fost frapați de faptul că numeroși invitați purtau discuții în tot felul de limbi străine (engleză, italiană, franceză), limbi pe care le stăpâneau extrem de bine, grație și faptului că mulți invitați trăiesc în țări occidentale. Deși noi nu eram prezenți la acest eveniment nici „din partea mirelui", nici „din partea miresei" ni s-a spus că „faceți parte din familie". Și așa ne-am și simțit. Acest eveniment a fost cu adevărat unul care a dat clasă la capitolul bun gust. Da, au fost mașini luxoase, toalete ultramoderne, dar sub toate acestea se aflau oameni care au dat dovadă de **ospitalitate** și **educație**. Concluzia la care am ajuns este că poți să fii sărac sau, dimpotrivă, să administrezi afaceri de sute de milioane de lei pe an, dar cel mai important lucru pe care trebuie să-l ai (sau să-l păstrezi) este, fără doar și poate, omenia. Cele două familii și invitații lor au dat dovadă că, înainte de toate, sunt ... oameni de omenie.

SORINA AMBRUȘ
RADU MUNTEAN
Foto: **V. MUSCA**

Toaletele au fost la mare preț, chiar și copiii fiind îmbrăcați de la casa de modă

Raid nocturn cu bodyguarzii

„PANICĂ" PRIN ... GSM

Spargerea!

Afară e întuneric, pe scara blocului becurile nu mai funcționează de mult. Cu „țința", îndelung studiată, „ei" cunosc însă totul pe dinafară. După ce urcă treptele în vârful picioarelor, cu spatele asigurat de cineva care stă „de șase", maestrul poate forța ușa apartamentului în liniște. Acum, secundele trec cel mai greu, părând minute „uriașe".

Când ușa cedează și totul pare a fi O.K. se produce însă, ... neprevăzutul! Într-un plan pus la punct în ultimele detalii „ceva" n-a funcționat cum trebuie. Oare, ce?

După ce-a servit statul două decenii, Mircea Morar se ocupă tot de infractori, însă, de data aceasta, pe cont propriu.

Flagrantul

La celălalt capăt al orașului, într-un birou oarecare, computerul indică clar: efracție la un apartament din Micălaca.

La un simplu semn al dispecerului două autoturisme de intervenție, cu câte doi agenți și un câine demarează în noapte. Înțelegându-se din priviri și aflați într-o legătură permanentă cu „baza", ei par desprinși dintr-un film de acțiune. Câteva minute mai târziu, „cei buni" ajung la locul faptei surprinzând infractorii în flagrant. Mai departe aceștia sunt imobilizați, operațiune care uneori nu e tocmai ușoară, iar ulterior predați Poliției.

Care pe care

Între urmăritori - Poliția, agențiile de pază și protecție - și urmăriți - infractori - se duce o luptă continuă de depistare a mijloacelor și metodelor de operare. Nu o dată sistemele de alarmă cele mai sofisticate - au fost „descifrate" de adevărați specialiști în domeniu. Cel care investește primul în tehnică este pentru o perioadă bună de timp, câștigător. După care, „cei buni" se „prind" și infractorii sunt obligați să născocească altceva, mai performant.

Mircea Morar, director general la societatea de pază- SECURITY - a ieșit de curând pe piață cu un sistem nou în care, cel puțin la prima vedere pare a fi prea frumos ca să fie... adevărat. Bazat pe un dispozitiv numit comunicator, care realizează legătura telefonică între dispozitiv și dispecerat.

Alarmă fără fir

În sistemele de securitate, comunicarea între obiectivul supravegheat și dispecerat este de o importanță vitală pentru succesul oricărei operațiuni. În momentul comiterii efracțiunii, dispeceratul este anunțat prin intermediul „butonului de panică", care poate fi acționat cu piciorul sau cu mâna.

În sistem clasic, comunicarea este făcută fizic printr-un fir sau pe unde radio, ceea ce face ca, de multe ori, aceste mijloace să fie mult mai vulnerabile decât

Uneori câinii de urmărire depășesc cele mai sofisticate sisteme de pază.

am putea crede. Tăierea firelor sau bruierea undelor pot fi la îndemâna oricui.

„Acest lucru - mărturisește Mircea Morar - fost polițist timp de aproape 20 de ani - ne-a determinat să căutăm, împreună cu inginerul Doru David - un mijloc de transmitere care să nu fie cu fir și nici pe unde radio, fiindcă ambele pot fi neutralizate și astfel întregul sistem moare. Așa am ajuns la ceva nou, bazat pe comunicarea GSM, cu ajutorul unui comunicator. Acesta a fost fabricat de inginerul David și reprezintă o noutate absolută la noi în țară."

Panică

Cum se petrece în realitate? După ce infractorul pătrunde în perimetrul supravegheat, senzorii de mișcare de temperatură detectează corpul străin și transmit informația comunicatorului. Acesta, după un program soft, transmite „panica" computerului aflat la dispecerat.

Dispecerul aflat la „bază", este atenționat verbal despre evenimentul produs la orice dispozitiv. „Ofițerul de servicu supraveghează non-stop harta cu toate obiectivele noastre de pe teren. Dacă s-ar întâmpla ca acesta să nu fie cumva atent, calculatorul îl anunță automat" - mărturisește Mircea Morar, omul care s-a ambiționat să pună bazele unei moderne societăți de pază și protecție din Arad: SC SECURITY, înființată în iulie 2001.

Bodyguarzi și investigații

Security oferă la cerere și alte servicii în afara celor clasice, cum ar fi efectuarea de verificări pentru diverse cauze civile sau penale sau punerea la dispoziție de gardă de corp (bodyguarzi).

Pe lângă tehnica de specialitate adecvată, dl. Morar pune accent deosebit pe pregătirea și dotarea agenților. „Echipele de intervenții sunt dotate cu lanterne, spray-uri lacrimogene, câini și armament. În fiecare săptămână avem 16 ore de pregătire fizică. De asemenea, pot să vă mai spun că noi încheiem contracte de asigurare cu clienții și îi despăgubim pentru lucrurile furate", declară dl. Moraru.

COSMIN TRIF
Foto: **ȘTEFAN MATYAȘ**

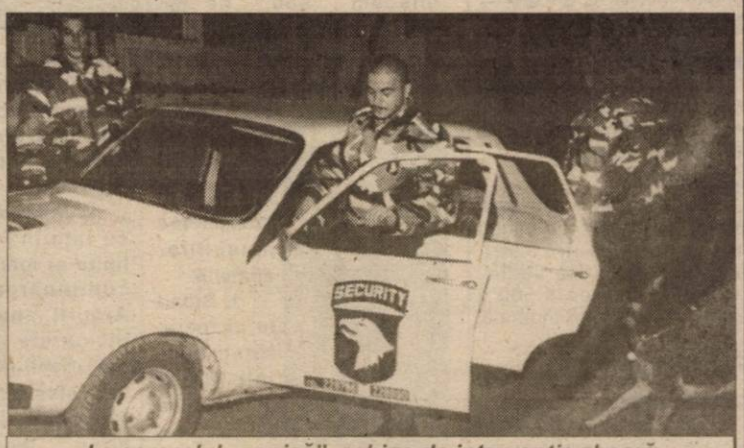

La semnalul „panică", echipa de intervenție zboară spre locul unde s-a comis efracția

MARIUS COPIL, O SPERANȚĂ A TENISULUI ARĂDEAN

Tenisul de câmp este unul dintre cele mai spectaculoase sporturi. Încă de mici, cei care practică tenisul doresc să joace cât mai bine și să aibe rezultate cât mai valoroase. Așa este și cazul tânărului Marius Copil, care, la doar 11 ani se poate mândri cu rezultate notabile. E drept, e doar începutul, dar performanțele sale sunt dătătoare de speranță. Zilele trecute am stat de vorbă cu acest băiat. Am aflat, printre altele, că practică „sportul alb" încă de la șase ani. Având dublă legitimare CSȘ Arad - CS UTA, Marius Copil a încercat să dezlege tainele acestui sport alături de antrenorii Nicolae Cociuban, Adrian Szabo, iar în prezent, Ionel Crișan. Referitor la performanțele sale, Marius ne-a spus că a participat atât la competiții naționale cât și internaționale. De-a lungul anilor a fost la concursuri în Timișoara, Cluj, Hunedoara

cât și în Franța, Italia și Ungaria. În luna aprilie a acestui an a onorat cu prezența turneul pentru copii din Franța unde s-a clasat între primii opt. Iar luna trecută, în Germania, la Erding și München s-a clasat pe locurile I și III. Anul trecut, la premierea sportivilor de CS UTA s-a clasat pe locul al IV-lea.

Despre copilul Marius, putem spune că este ca toți ceilalți copiii de vârsta lui. Îi place fotbalul, Formula 1, baschetul și muzica. În ceea ce privește școala, Marius este elev în clasa a V-a la Liceul German, în clasa d-nei profesoare Ilde Draica. Marius spune că îi place să învețe în special la matematică. Idolul lui în tenis este Pete Sampras dar îi place și de Goran Ivanisevic. Până la sfârșitul anului, sportivul va mai participa la competiții în Germania, de unde speră la rezultate cât mai bune.

După cum se știe, orice sport de performanță înseamnă muncă, ambiție, sârguință și sacrificii. Ca și alți sportivi, Marius a înțeles acest lucru, convins fiind că doar astfel va ajunge „the best".

ADELA CIOLOCOI

DEMONSTRAȚIE HIPICĂ INTERNAȚIONALĂ - IMAGINI INEDITE

Ecourile Demonstrației hipice internaționale, desfășurată sâmbătă pe Hipodromul Arad, nu s-au stins. Foarte mulți cititori ne-au sunat la redacție exprimându-și regretul că nu au putut ajunge la acest eveniment rarisim după Revoluție.

Cu încrederea că visul d-lui ing. Ioan Bornea - directorul Depozitului de armăsari Arad, și anume organizarea cât mai frecventă a unor competiții adevărate, nu doar demonstrații (e drept reușite), va deveni realitate, vă prezentăm câteva dintre cele mai inedite instantanee surprinse la demonstrația de sâmbătă.

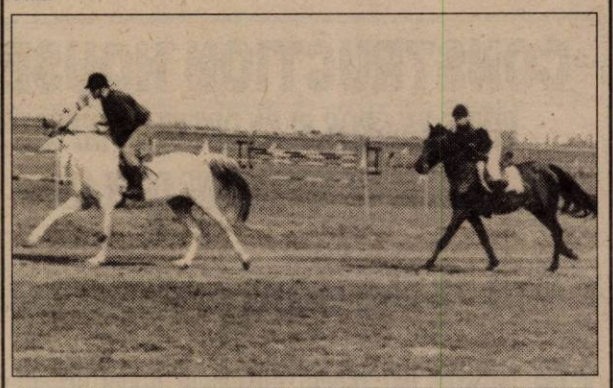

La galop

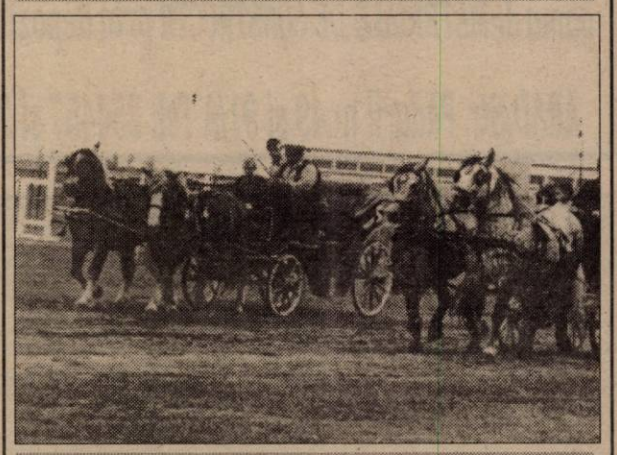

Curse de atelaje cu doi cai

Peste obstacole

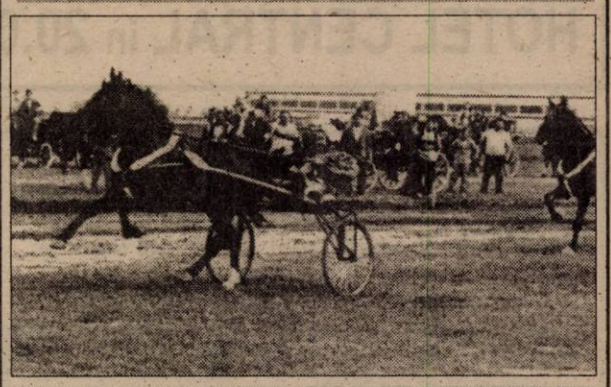

Trap

Fotoreportaj de: ALEXANDRU MARIANUȚ

Aseară, în Cupa UEFA

REZULTAT PROMIȚĂTOR PENTRU GIULEȘTENI

P. S. G. - RAPID 0-0

Pe stadionul „Parc de Prince" s-a disputat, aseară, primul meci din cadrul primului tur al Cupei UEFA. Față în față s-au aflat Paris Saint Germain și Rapid București.

Dând dovadă de mult curaj în joc, dar și o știință deosebită, cei de la Rapid au reușit un rezultat foarte bun, 0-0. Deși scorul a fost alb, ocazii au fost destule, giuleștenii, prin Pancu - de trei ori și Măldărășanu - de două ori, putând da lovitura de grație formației pariziene. Aceasta - cu toate vedetele în teren - a fost incomodată de marcajul gândit de antrenorul Hizo, iar când atacanții gazdă au reușit să treacă de fundașii bucureșteni, portarul Dolha a fost un adevărat „înger păzitor".

Chiar dacă au trecut pe lângă un rezultat senzațional, cei de la Rapid pot realiza ce se credea imposibil, calificarea în turul 2, în partida de sub Podul Grant, unde au nevoie de un gol mai mult decât adversarul.

Antrenorul Viorel Hizo a trimis în teren următorii jucători: Dolha-Iencsi, Stanciu, Perjă-D. Chiriță, Sabău (Bratu), Schumacher (Bogdanovic), Măldărășanu (Mutică), Șoavă-Pancu.

LEO SFÂRA

MIHAI PETCUȚ RENUNȚĂ LA VULTURII SOCODOR

După înfrângerea de la Satu Nou cu Tricoul Roșu, antrenorul Vulturilor Socodor, Mihai Petcuț a avut două zile de coșmar, în care nu a dormit. După discuții amiabile cu președintele Taha Abed, tehnicianul echipei din Socodor nu a găsit nici un fel de soluții pentru obiectivul impus, mai nou, locul 2, la finalul campionatului, sau renunțarea la mai mulți jucători.

Ieri, Mihai Petcuț ne-a declarat: **„Cum pentru mine ceea ce promit este sfânt, am anunțat - cu regret - că plec, însă las în urmă o echipă de valoare. Sper ca dl. Taha să continue și să rămânem prieteni. Jucătorii care s-au bazat pe mine să stea liniștiți, căci totul va fi bine, dacă nu la Socodor, atunci în altă parte, deoarece valoarea le permite. Dacă va fi cazul, eu îi voi ajuta și financiar, pentru a primi ce le-a fost promis, însă până astăzi toată echipa e cu banii la zi."**

LEO SFÂRA

Sancțiunile de la A. C. U. Arad mai așteaptă două săptămâni

Într-o ședință fulger, a Consiliului de administrație de la A. C. U. Arad, ce a avut loc luni seară, s-a analizat comportarea echipei în primele cinci etape ale acestui campionat, luându-se următoarele măsuri:

1. Amendarea lotului și a antrenorilor cu 200 DM.

2. Datorită lipsei de concentrare, a greșelilor și a lejerității în joc, trei sferturi din lot a fost amendat cu 200.000 lei.

3. Se suspendă orice primă de joc până echipa ajunge la plus în clasamentul adevărului.

4. Jucătorii Rus, Pavel, Varga și C. Vizitiu au primit avertisment.

5. Jucătorii Negrilă și Mogoșanu au fost excluși din lot, dar rămân la dispoziția clubului.

Toate aceste măsuri, cu excepția ultimului punct, vor intra în vigoare doar peste două săptămâni, dacă echipa nu dă dovadă că se poate redresa. Așadar, dacă își revin, elevii lui Marcel Coraș pot să scape de sancțiuni...

LEO SFÂRA

Baschet feminin

ROMÂNIA-UCRAINA 86 - 67

Ieri, la Orleans, într-un meci din cadrul Grupei A a C.E. de baschet feminin pentru senioare, România a întâlnit reprezentativa Ucrainei. La capătul celor 40 de minute, victoria a revenit României cu scorul de 86-67. Urmare a acestui rezultat, echipa noastră a rămas cu șanse de calificare între primele opt echipe ale Europei, dacă învinge și Iugoslavia.

***

Astăzi, în ultimul meci din grupă elevele lui George Mandache întâlnesc Iugoslavia. Înregistrarea partidei va putea fi urmărită pe canalul TVR 2, cu începere de la ora 23,30.

A. C.

CAMPIONATUL JUDEȚEAN „PROMOȚIE"

SERIA A

Rezultatele etapei a IV-a: Munar - Frumușeni 3-0 (f. j.); Fântânele - Cruceni 4-2; Secusigiu - Semlac 7-4; Miniș - V. Săvârșin 1-3; Mailat - Mândruloc 3-0; Zădăreni - Căpâlnaș 14-0; Ususău - Mănăștur 3-2.

CLASAMENT

1. V. Săvârșin	4	3	1	0	16-4	10	(+4)
2. Mailat	4	3	1	0	14-4	10	(+4)
3. Zădăreni	4	3	0	1	21-4	9	(0)
4. Mândruloc	4	2	1	1	7-5	7	(+1)
5. Munar	4	2	0	2	9-5	6	(0)
6. Cruceni	4	2	0	2	7-10	6	(0)
7. Mănăștur	3	1	1	1	9-6	4	(+1)
8. Fântânele	4	1	1	2	10-12	4	(-2)
9. Ususău	4	1	1	2	7-10	4	(-2)
10. Semlac	4	1	1	2	12-18	4	(-2)
11. Secusigiu	4	1	1	2	7-15	4	(-2)
12. Frumușeni	3	1	0	2	4-8	3	(0)
13. Miniș	4	1	0	3	9-14	3	(-3)
14. Căpâlnaș	4	1	0	3	8-26	3	(-3)

SERIA B

Rezultatele etapei a IV-a: Olari - Horia 1-0; Agrișul Mare - Chier 10-1; Nadăș - Chereluș 4-0; Seleuș - Drauț 4-0; Dud - Zărand 2-0; Protguard - Petrom Nădab 2-4.

CLASAMENT

1. Dud	4	4	0	0	10-1	12	(+6)
2. Agrișul Mare	4	3	0	1	17-5	9	(+3)
3. Olari	4	3	0	1	8-3	9	(0)
4. Horia	4	3	0	1	10-7	9	(+3)
5. Zărand	4	2	0	2	11-10	6	(+3)
6. Nădab	4	2	0	2	12-12	6	(0)
7. Chereluș	4	1	1	2	4-9	4	(-2)
8. Nadăș	3	1	0	2	8-8	3	(-3)
9. Seleuș	4	1	0	3	6-9	3	(-3)
10. Drauț	3	1	0	2	1-7	3	(0)
11. Chier	4	1	0	3	14-23	3	(-3)
12. Protguard	4	0	1	3	2-12	1	(-2)

SERIA C

Rezultatele etapei a IV: Lunca Teuzului-Gurba - Bârsa 5-1; Vârfurile - Cermei 3-0; Hălmagiu - Șomoșcheș 3-1. Buteni a stat.

CLASAMENT

1. L. T.-Gurba	4	3	0	1	13-7	9	(+3)
2. Buteni	3	2	0	1	12-7	6	(0)
3. Vârfurile	3	2	0	1	8-7	6	(0)
4. Cermei	3	1	0	2	4-5	3	(-3)
5. Șomoșcheș	4	1	0	3	8-10	3	(-3)
6. Hălmagiu	2	1	0	1	4-7	3	(0)
7. Bârsa	3	1	0	2	3-9	3	(0)

• Universitatea Sebiș a fost exclusă din campionat.

EAP Exclusiv

EXCLUSIV AL - PLAST SRL ARAD
PRODUCE SI MONTEAZĂ

UȘI SI FERESTRE DIN PVC ȘI ALUMINIU
cu geam TERMOPAN, PANEL sau MDF

ARAD, Str. Pădurii 91 A, Tel: 210280

(2059709)

CONSTRUCTION HOUSE S.R.L. Arad

VINDE EN-GROS ȘI EN-DETAIL IN DIFERITE VARIANTE ȘI TERMENE DE PLATĂ:

☞ MOBILIER BAIE IMPORT ȘI OBIECTE SANITARE

☞ Uși, ferestre, pal, placaj, dușumele, lambriuri cât și toată gama de MATERIALE DE CONSTRUCȚII prin depozitele din

ARAD, Str. Pădurii nr. 49 și 91/A Tel: 254457 și 214633

Angajăm

TÂMPLARI

cu experiență

în domeniu

Doamna TAMARA

Celebra vindecătoare prin har sfânt a fost testată de dl. Ion Țugui, specialist în domeniul paranormalului.

Micălaca, bl. 358, Sc. C, ap. 1
Tel. 260.944, 093.421.156

Are puterea de a birui răul în bine, dezleagă cununii, lecuiește beția și gelozia, impotența, epilepsia; alungă duhurile rele, aduce spor și pace sufletească. Face atmosfera plăcută alături de cei dragi.

Are un har deosebit lăsat de Dumnezeu. Lucrează cu magia albă, descântece și rugăciuni.

● Mă numesc Ștefan, sunt din Deva, iar prin acest ziar doresc să-i aduc mulțumiri doamnei Tamara pentru ajutor. Am o fată de 23 ani de la care am o nepoțică de 2 ani. Fiica mea s-a încurcat cu un om de 56 ani și nu a mai interesat-o de fetiță și soț. A rupt total legătura cu toată familia. Eram disperați. Aflând de această doamnă, am mers la dânsa și cu ajutorul ei am reușit să o aducem pe fiica mea pe drumul cel bun. Alina (fiica mea) spune că nu știe ce a fost cu ea, dar parcă înnebunise. Vă sfătuiesc, dacă aveți probleme de acest gen, să apelați la doamna TAMARA. În mod sigur vă va ajuta.

● Mă numesc Bădău Iosif și sunt din Păncota. Vă mulțumesc din tot sufletul doamna TAMARA pentru ce ați reușit să faceți pentru mine. Sunt un om înstărit, am câteva firme, sunt căsătorit. Într-un moment mai greu al vieții m-am încurcat cu o femeie mai tânără decât mine cu 30 de ani și nu mi-a mai păsat de nimic. M-am trezit la un moment dat fără soție (a înaintat divorțul) și fără firme. Soția mea a mai făcut o ultimă încercare și cu greu m-a dus la d-na TAMARA, care m-a lecuit de vălmășeala care o aveam în minte, mi-a dezlegat răul și am reușit să mă împac cu soția. Firmele le-am recuperat doar în parte, dar mă bucur că nu am pierdut mai mult. Acum sunt fericit și v-o recomand pe d-na TAMARA tel. 260.944, 093.421.156.

● Mă numesc Alexandra, am 36 de ani și locuiesc în Fântânele. Înainte să merg la d-na TAMARA eram foarte necăjită. Nu aveam deloc noroc în dragoste. Nu puteam să fiu cu nici un bărbat mai mult de trei zile. Am ajuns la această vârstă și îmi doresc și eu să am o viață normală. Această doamnă minunată TAMARA a reușit să-mi dezlege farmecele, după care am reușit și eu să am o relație normală. Bărbatul pe care l-am cunoscut în urmă cu 2 săptămâni, m-a cerut de nevastă după 10 zile. Datorită acestei minunate doamne care a alungat răul din jurul meu sunt o femeie fericită. Mii de mulțumiri.

● Sunt Aglaia din Arad, căsătorită și am 2 copii. Soțul meu era foarte gelos și venea beat acasă. În fiecare zi ne bătea pe toți trei. La un moment dat nu am mai putut îndura și am apelat la d-na TAMARA, care l-a vindecat de beție și gelozie, căci acestea erau necazurile ce ne loveau. Acum soțul meu nu mai bea și înțelege că nu are motive să fie gelos, deoarece eu sunt o femeie serioasă și-mi iubesc familia mai mult ca orice. Acum cheltuim banii - ce-i câștigăm cu atâta trudă - în mod rațional, pe mâncare și haine nu pe băutură cum făcea soțul meu. Toată viața îi rămân recunoscătoare.

(9395361)

Micălaca, bl. 358, Sc. C, ap. 1; Tel. 260.944, 093.421.156

■ COPIATOARE ■ CALCULATOARE ■ FAXURI ■ VIDEOPROIECTOARE ■

DE LA REAL TOSHIBA Digital ROAD SHOW **LA DIGITAL.**

TOSHIBA ROAD SHOW
Cele mai noi soluții digitale pentru biroul dvs.
O imagine reală despre lumea digitală,
unde tehnologia, inovația și performanța fac excelența echipamentelor de la Toshiba

Toate aceste doar prin **eta-2u** ARAD.

Va asteptam la:

eta-2u computer
Authorized Dealer

PREȚURI SPECIALE PE DURATA EVENIMENT ULUI TOSHIBA

HOTEL CENTRAL in 20.09.2001 incepind cu orele: 9:00

SC AGROSEM SA
AGENȚIA ARAD

livrează **sămânță de orz, orzoaică, grâu, lucernă, trifoi și semințe legume,** la cele mai avantajoase prețuri.

Sămânța este tratată împotriva bolilor și dăunătorilor.

Plata semințelor se face la ridicarea acestora prin: numerar, ordin de plată vizat de bancă sau filă CEC. Program de livrare zilnic **de luni până sâmbătă între orele 8 - 17.**

Dispunem de cele mai valoroase soiuri pentru toate zonele de cultură CANTITĂȚILE SUNT LIMITATE.

Relații suplimentare la sediul Agenției Arad str. Dumbrava Roșie, nr. 2-4, sau la telefoanele 057/275156, 057/216620, fax - 289063.

(2204935)

Asociația Handicapaților Neuromotor din România - - filiala Județeană Arad

AHNR *organizație neguvernamentală activă în domeniul integrării în comunitate a persoanelor cu handicap*

scoate la concurs postul de **asistent program**

Cerințe: cunoașterea limbii engleze și a utilizării computerului (Word, Excel, e-mail, colectare de date de pe Internet, etc.) capacitatea de a lucra din greu, abilități de comunicare, știința de a întocmi o aplicație pentru fonduri și talente manageriale.

Cei interesați să trimită un CV și două recomandări, până în data de 28 septembrie 2001, pe adresa AHNR - Filiala Județeană Arad, Str. Tribunul Dobra Nr. 9, 2900 Arad. Data și locul interviului cu cei selecționați va fi anunțată prin telefon.

Monica Antoci
Președinte AHNR

SC AGRIROM SRL
cu sediul în Arad, Str. V. Milea nr. 44

Cumpără

Semințe de floarea soarelui
- calitate STAS 11/4
- plata la livrare
- preț 4.800 lei/kg + TVA
- recepția în bazele S.C."CEREALCOM" din Arad, Sântana, Pecica, Vinga

Informații la telefon 057 / 250 880
094.784.440

(C.A.)

MANEX MA

Arad, str. Guttenbrunn, nr. 10, tel/fax 057-286834

ASCUTE TOATĂ GAMA DE SCULE PENTRU PRELUCRAREA LEMNULUI

Nou

Poliuretan
Pânze circular și freze pt. lemn import Italia
Bandă laminată 20x0.5 pentru ambalare
Folie strech, bandă polipropilena 12x0.65

- Lac poliuretanic, prenadez tapițerie;
- Lacuri, diluanți, grunduri, vopsele, palux, **acetona**;
- Placaje, pal furniruit, placaj furniruit, pal simplu, panel;
- Pâslă, discuri diamantate, fir fuzibil, mucava, Tifel;
- Aracet, prenadez 300, parafină, urelit R și P;
- Accesorii mobilier, feronerie **BLUM**, glisiere, șuruburi pentru lemn, capete pt. înșurubat, PFL 3.2mm;
- Pânză panglică, cuțite de rindeluit, freze, garnituri uși;
- Abrazive, pietre polizor, discuri abrazive, baiț, colorant lac, cepuri lemn, cuie.

DESCHIS
luni - vineri între orele 8 - 16.

(2059218)

BB Computer SRL

ARAD Str. N.Bălcescu nr.12 tel/fax: 057-280555, 280666

AUTORIZAT DE CENTRUL NAȚIONAL DE PREGĂTIRE ÎN INFORMATICĂ BUCUREȘTI CPI S.A.

Centrul teritorial de pregătire în informatică
organizează următoarele cursuri

Utilizare Windows 98 (Inițiere)
Programat: 19.09.2001 după masa
02.10.2001 după masa

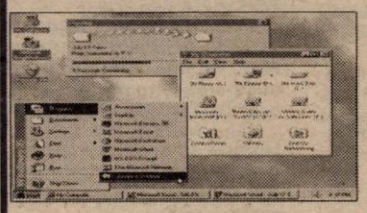

Utilizare Word 2000 în limba română
Programat: 17.10.2001 după masa
Utilizare baze de date FoxPro
Programat: 17.11.2001 după masa
Utilizare Excel 2000 în limba română
Programat: 13.11.2000 după masa
Programare în Visual Basic
Programat: 12.12.2001 după masa

Important:
Cursanții care au absolvit mai multe cursuri pot primi diplome de **formare în meseriile:**
-programator aplicații de gestiune(studii superioare)
-programator ajutor
-operator

Diplomele sunt eliberate cu avizul **Ministerului Educației Naționale**

rds **ROMANIA DATA SYSTEMS S.A.**
Arad, Romania

Romania Data Systems
Piața Spitalului bl. 2B
parter
Arad,
T +40(57)228.202

F +40(57)228.200
Suport: +40(57)228.200
E-mail:
office@arad.rdsnet.ro
www.rdsar.ro

Romania Data Systems , leader la nivel național în domeniul transmisiilor de date și al serviciilor de Internet, angajează personal pentru departamentul Suport Tehnic.

Cerințele postului:
- cunoștințe Windows
- cunoștințe de bază Networking, Web design
- cunoștințe Linux constituie un avantaj
- capacitate de comunicare
- adaptabilitate
- putere de muncă în echipă
- amabilitate

Se oferă:
- condiții de muncă deosebite într-o companie în continuă dezvoltare

Se solicită disponibilitate imediată.

Cei interesați sunt rugați sa trimită un CV și o scrisoare de intenție la adresa angajari@rdsar.ro, până la data de 25 Septembrie 2001.

SOCIETATE COMERCIALĂ
ÎN VEDEREA EXTINDERII ACTIVITĂȚII

Angajează: LUCRĂTOR COMERCIAL
pentru magazinul **SELECT**
din cadrul stației **SHELL** Arad

OFERIM
- salariu atractiv
- atmosferă de lucru

într-un mediu deosebit.

Cerințe:
- stagiul militar satisfăcut
- abilități de comunicare
- disponibilitate pentru program prelungit
- experiență în vânzări
- dinamism

C.V. + scrisoare de intenție
până în data de 3 octombrie 2001 inclusiv.
Informații telefon: 274.140 orele 9,00-15,00; Fax: 270.077
(5927447)

CASA JUDEȚEANĂ DE PENSII ARAD

În temeiul art. 65 din O. G. 11/1996 privind executarea creanțelor bugetare, aprobată prin Legea 108/1996, cu modificările și completările ulterioare, se face cunoscut prin prezenta că în ziua de 28, luna septembrie, anul 2001, orele 10, în localitatea Arad, str. Gh. Lazăr nr. 20, se vor valorifica prin licitație publică următoarele bunuri mobile, aparținând debitorului S. C. SEMROM S. A., din localitatea Semlac (evaluate în lei, prețul necuprinzând TVA), licitația a II-a.

Ferma nr.4, compusă din bucătărie furajeră, lăptărie, atelier mecanic, grajd lapte, grajd vaci maternitate, grajd vaci tinere, spațiu depozitare, clădire filtru, turn apă.

Informații suplimentare se pot obține la sediul Casei Județene de Pensii Arad, str. Gh. Lazăr nr. 20, camera 218, sau la telefon 280176 int. 127; 094-131774; 281345 int. 123.

DIRECȚIA REGIONALĂ VAMALĂ INTERJUDEȚEANĂ ARAD

Scoate la concurs postul vacant de casier la Biroul Vamal de Control și Vămuire Arad.

Data și locul susținerii concursului precum și condițiile de înscriere sunt afișate la sediul instituției din Arad, Colonia UTA, nr. 10.

(9395362)

VÂNZĂRI APARTAMENTE O CAMERĂ

Vând garsonieră Vlaicu, îmbunătățiri noi, 8.000 DM. Telefon 270856. (24063)

Vând garsonieră cf. I, amenajată deosebit, Micălaca, 7.500 DM. Telefon 214595, 094 245 572. (24164)

Vând garsonieră cf. I, zonă centrală. Telefon 098 621 400. (23587)

Vând apartament, cameră, bucătărie, baie, cămară, gaz, centru. Telefon 232943. (23613)

Vând apartament o cameră, zonă ultracentrală. Telefon 057-230875, după ora 17. (24170)

Vând garsonieră confort I, cu toate îmbunătățirile, bloc contorizat, etajul patru, acoperiș în garanție, preț 8.500 DM, negociabil. Telefon 251416. (24297)

VÂNZĂRI APARTAMENTE DOUĂ CAMERE

Vând apartament 2 camere, Micălaca, et. I, îmbunătățiri, 15.800 DM. Telefon 253364. (24063)

Vând apartament 2 camere, et. III, parchet, faianță, gresie, lambriuri, Piața Spitalului. Telefon 237037. (23652)

Vând apartament 2 camere, amenajat, str. A. Mureșanu, preț 30.000 DM, negociabil. Telefon 094.557.916; 270176. (23658)

Vând apartament 2 camere, semidecomandat, Polivelantă, bl. 26, et. II, 23.000 DM. Telefon 278077, 092 708 823. (23997)

Vând apartament 2 camere, et. III, Piața Romană. Telefon 288533. (23909)

Vând apartament 2 camere, bucătărie, baie și 2 boxe, în centru, cu Legea 112, gaz, telefon, satelit, gresiat și faianțat, încălzire pe gaz, preț 26.000 DM, negociabil. Telefon 211984. (23988)

Vând apartament 2 camere ultracentral, garaj, bun birouri. Telefon 057 - 266793. (23733)

Vând apartament 2 camere, Micălaca, et. 6/8, 14.700 DM. Telefon 279718; 094.542.931. (24031)

Vând apartament 2 camere, et. II, ultracentral, str. Mețianu nr. 1, ocupabil imediat. Telefon 090.010.254. (34041)

Vând apartament bloc 2 camere, parter, preț negociabil, str. I. Antonescu. Telefon 212120. (24074)

Vând apartament 2 camere, 73 mp, central, decomandat. Telefon 234270. (24102)

Vând apartament 2 camere, central, convenabil. Telefon 095.219.263. (24111)

Vând apartament 2 camere, decomandate, parter, oraș Ineu, str. Republicii bl. 24. Informații telefon 511722, orele 8-15; 310762, orele 17-21. (23972)

Vând apartament 2 camere, Podgoria, parter, contorizat. Telefon 237398. (22708)

Vând apartament 2, 3 camere, Vlaicu. Telefon 057-229364 după ora 18. (24193)

Vând apartament 2 camere, Piața Spitalului, 19.000 DM. Telefon 273996, 095.535.014. (23547)

Vând apartament 2 camere, Piața Soarelui, semidecomandat, et. 4/4, 13.500 DM. Telefon 091 980 185. (24162)

Vând apartament 2 camere, parterm, zona Miorița. Telefon 288921, 262661. (24216)

Vând apartament 2 camere, decomandate, hol + bucătărie mare, gresie, faianță, balcon închis, zona III, 20.500 DM. Telefon 270021, 368485, 095 780 857. (24234)

Vând apartament 2 camere, la casă, bucătărie, baie, telefon, satelit, gresie, faianță, pivniță, la șosea (bun privatizare), garaj (Podgoria, Iuliu Maniu), 15.500 DM. Telefon 228853. (24249)

Vând apartament 2 camere, et. I, zona Intim. Telefon 230597. (24260)

Vând apartament 2 camere, ultracentral, str. I. Antonescu nr.1-3, 24.000 DM. Telefon 231579, orele 17-21. (24259)

Vând apartament 2 camere, decomandat, hol mare pătrat, Cal. A. Vlaicu, 14.500 DM. Telefon 213113, 094 559 201. (24273)

Vând apartament 2 camere, decomandate, zona UTA. Informații telefon 214315. (24281)

VÂNZĂRI APARTAMENTE TREI CAMERE

Vând apartament 3 camere, decomandate, zona Gării, parter. Telefon 251926, 091 839 631. (24163)

Vând 3 camere, Vlaicu, decomandat, et. I, 23.500 DM. Telefon 270856. (24063)

Vând urgent și acceptabil apartament 3 camere, ultracentral, tot confortul posibil. Telefon 250857, după ora 18. (23989)

Vând (schimb) apartament 3 camere, decomandat, zona Miorița. Telefon 265372. (23656)

Vând apartament 3 camere, Bd. Revoluției 10, et. I, 2 băi, 110 mp. Telefon 212372. (22624)

Vând apartament central 3 camere, 200 mp. Telefon 253132, 094.578.744. (23416)

Vând apartament 3 camere, decomandate, et. IV, Grădiște, negociabil. Telefon 057-223736. (24207)

VÂNZĂRI CASE

Vând casă 3 camere, baie, bucătărie, gaz, termotecă, 1.000 mp, 45.000 DM. Telefon 214595, 094 245 572. (24164)

Vând 2 case, aceeași curte, grădină mare, Pârneava. Telefon 094.555.452. (23336)

Vând 2 case cu 4 și 3 camere, teren 680 mp, preț 38.000 DM, negociabil, str. Rozelor 63, Grădiște. Telefon 259704, 092 976 776. (23486)

Vând casă, comuna Sântana, str. Oituz nr. 15. Informații telefon 057-462412, 059-164553. (23575)

Vând casă cu 8 camere, băi, anexe, ateliere lăcătușerie-tâmplărie, garaj și cocini pentru animale, posibilități privatizare, satelit, gaz și apă proprie de la rețea. Telefon 413134. (23867)

Vând casă nouă cu posibilitatea de a vă efectua finisări interioare, după dorință. Telefon 094.297.628. (23686)

Vând casă 5 camere, str. Dorobanților, nr. 67, vizibilă după ora 16. Telefon 253661. (23778)

Vând vilă mare, nouă, Calea Radnei. Telefon 094 540 216. (23685)

Vând casă cu grădină localitatea Macea, preț acceptabil. Informații telefon 536360. (23926)

Ocazie! Vând urgent casă mare cu grădină 1440 mp, apă, gaz, toate condițiile, Sânicolaul Mic. Telefon 094.773.759, 266519. (23924)

Vând vilă nouă, în Subcetate, la cheie, cu mobilier sau fără, tot confortul, piscină, 2 garaje, pivniță, preț 75.000 $ negociabil. Telefon 093.124.060; 093.124.053. (23864)

Vând casă, grădină + teren arabil, posibil 2 rate, Semlac. Telefon 057-222932. (23996)

Vând casă, 3 camere, bucătărie, Grădiște, Bradului 43. Telefon 266340. (23897)

Vând casă, mansardă, toate facilitățile, modernă. Mobil 094.583.747; telefon 246126, str. Scărișoarei nr. 93. (24067)

Vând casă veche cu 1300 mp, comuna Vladimirescu. Telefon 514307. (24075)

Vând urgent casă mică, locuibilă, curte, grădină, apă trasă în curte, 535 mp, total, zona Bujac, fără probleme inundații, preț 10.500 DM, negociabil. Telefon 090.493.362. (24122)

Vând casă, comuna Șimand, nr. 1240, posibilitate apă, gaz. Telefon 251131. (22905)

Vând casă în Semlac la șosea, bine întreținută, 3 camere, bucătărie, baie, coridor închis, 2 bucătării de vară, anexe noi din cărămidă, fântână forată, trifazic. Telefon 057 - 534299. (23726)

Vând casă 512 mp, zona industrială (Pădurii). Telefon 246527, 282782. (23365)

Vând casă cu grădină mare, vad comercial, la șosea, Pâncota, str. A. Iancu nr. 13, eventual schimb apartament Arad. Telefon 511398, seara. (7931722)

Vând casă 3 camere, baie, bucătărie, 500 mp grădină, 18.000 DM, negociabil. Telefon 092 447 233. (24125)

Vând casă în Pecica, situată la șoseaua Arad-Nădlac, nr. 1725, cu curte și grădină mare. Telefon 095 831 846, 057-468982. (23906)

Vând casă 2 camere, garaj, gaz la poartă, ocupabil, 16.500 DM, Cocorilor 44. Telefon 092 275 563. (24141)

Vând casă, localitatea Macea nr. 1068 + 20 mc boltari, preț 13.000 DM, negociabil. Telefon 536553. (24153)

Vând casă cu grădină în Curtici. Telefon 464876, 093 916 776. (24178)

Vând casă Macea, șosea principală, grădină mare. Telefon 536138, 536038; (24235)

Vând casă cu etaj, toate facilitățile + 1 anexă cu etaj, depozit 200 mp, suprafața 1.300 mp, în apropierea Spitalului Județean. Telefon 348898, 094 507 395. (24248)

Vând casă modestă, cumpărată L.112, Subcetate, teren 1.000 mp. Telefon 094 238 005. (24247)

(Continuare în pagina 14)

(Urmare din pagina 13)

VÂNZĂRI SPAȚII

Vând sau închiriez spațiu comercial central, suprafața 90 mp. Telefon 092.360.638; 094.907.469. (23760)

Vând avantajos spațiu comercial sau producție, 540 mp, parter bloc Șiria. Telefon 094.545.778. (23914)

Vând spațiu comercial Strand Neptun, toate dotările. Telefon 092 826 526. (24140)

Vând spațiu amenajat pentru bar sau alte activități, situat pe centru în comuna Seleuș. Informații telefon 093 068 542 sau 329202. (24171)

Vând urgent spațiu comercial 58 mp, 3 camere, antreu, grup sanitar, bun pentru firmă, depozit, locuință cabinet, zona Podgoria. Telefon 233821. (24288)

Vând sau închiriez două spații comerciale centrale. Telefon 368549 sau 095.691.449.

VÂNZĂRI TERENURI

Vând urgent loc de casă 500 mp, zona Subcetate. Telefon 057-285192. (23944)

Vând teren ultracentral 260 mp, pentru diverse construcții, construcții în asociație, sediu firmă, casă, etc. Telefon 281110. (23235)

Vând loc de casă 500 mp, Mureșel, 15.000 DM, negociabil. Telefon 091 980 185. (24162)

Vând teren 1.100 mp, Micălaca, Calea Radnei 209. Telefon 219600. (24174)

Vând loc de casă (grădină) 1.400 mp, sat Mâsca. Telefon 095 902 894, 092 477 832. (24204)

Vând teren intravilan, 700 mp, Micălaca. Telefon 264289. (24277)

VÂNZĂRI AUTO

Vând Dacia 1310, an fabricație 1997, stare excepțională, 4.800 DM. Telefon 094 195 835, orele 10-21. (24190)

Vând Dacia 1310, 1985, CIV, taxe plătite, 1.650 DM. Telefon 286211. (24078)

Vând Peugeot 405 Diesel, 1,9 cmc, an 1990. Telefon 213155; 253681.

Vând MOTOARE DIESEL (Turbo) EUROPENE, garanție, act vamal, cutie viteze (5), accesorii. Telefon 093.570.094. (22341)

Aveți drum în țară și ați rămas în pană de cauciucuri? În LIPOVA, găsiți ANVELOPA de care aveți nevoie, LA CELE MAI MICI PREȚURI, cu garanție. Telefon 057-563027. (23155)

Vând Fiat Croma benzină, 1987, cu multe piese. Telefon 098 621 400. (23587)

Vând urgent BMW Sport, înmatriculat, 1.000 DM, negociabil. Telefon 092 940 703. (8438203)

Vând Skoda Felicia 1997, combi, extrase, 9.200 DM. Telefon 094.568.807. (24055)

Vând Ford Escort Diesel, 4 uși, persoană fizică. Telefon 220147. (24046)

Vând Renault 21, Nevada, 1991, înscris 1999, benzină. Informații telefon 279651. (24047)

Vând Volvo V40, an 2001, Turbo Diesel, 101 cai, 3200 km, 35.000 DM. Telefon 469899. (24064)

Vând Dacia 1310, an 1997, 43.000 km, stare ireproșabilă, preț 4200 DM, negociabil. Telefon 095.615.837. (24091)

Vând TV 35 camionetă, 4 tone, Pecica. Telefon 469504. (24094)

Vând automacara Roman UMT 12,5 tone, RK; verificare tehnică 2001, ISCIR 2003. Telefon 092.344.743. (24114)

Vând autoturism Volkswagen Passat kombi, 1994, 1,8 benzină, ABS, servo 2xairbag, trapă electrică, alarmă, preț 14700 DM, negociabil. Telefon 094.608.741. (24117)

Vând Ford Orion 1600i, an 1990, benzină, injecție, consum 7%, sau schimb cu Dacia + diferență. Telefon 275390, 093.084.421. (24152)

Vând Audi 80, 1980, benzină, capacitate 1.600, persoană fizică, stare bună, preț 2.600 DM. Telefon 511062. (7931721)

Vând discuri mare-mic, 23.000.000-17.000.000 lei. Informații telefon 095.506.201. (24133)

Vând la preț avantajos combine pentru păioase și porumb boabe: CLAAS, INTERNAȚIONAL, NEW HOLAND, pluguri reversibile de la 1-5 brazde, semănătoare păioase de 3 și 4 m, semănătoare porumb, presă balotat, MIG pentru îngrășăminte. Telefon 094.505.494. (22527)

Vând tractor U-650, remorcă 7 tone și plug. Telefon 095.878.473. (7931184)

Vând motoare Diesel: Transporter, Golf, Ford, Peugeot, Mazda, Toyota; benzină: Golf, Passat, Ford, Polo, etc, piese schimb. Telefon 466530, 095 690 555. (23477)

Vând Dacia 1310, 1991, 56.000 km, unic proprietar. Telefon 513001 seara.

Vând remorcă pe 2 roți, după tractor, 3,5 t. Informații Chereluș nr. 59. (7931720)

Vând VW Passat Combi Diesel; Ford Tranzit 8+1 Diesel. Telefon 464398. (24152)

Vând Ford Sierra 1,6, benzină, pentru piese, an fabricație 1984. Telefon 473796 seara sau 091 867 963 non-stop. (5927520)

Vând FIAT DUCATO MAXI 2,5 TDi, '88, preț 9.500 DM; FORD SIERRA GHIA 2,3D, '88, preț 7.000 DM. Telefon 092 556 562. (24146)

Vând Ford Escort 1,6 benzină, an 1996, înmatriculat persoană fizică, 11.800 DM. Telefon 092 803 228. (24183)

Vând Saviem 6,5 t, basculare, înscris, CIV, servodirecție și Opel Kadett Diesel, an 1981, înscris, numere posibilitate prelungire. Telefon 094 764 539. (7912185)

Vând avantajos, sub prețul pieții, Ford Mondeo, Turbo Diesel, an 1994, stare ireproșabilă. Telefon 094 788 309, 057-259650. (24208)

Vând 2 Dacii, gri metalizat, 1995-1998, preț la vedere, Fortuna, bl. 2b, sc. A, ap. 60, orele 16-20. (24212)

Vând Mercedes 240 Combi, extrase: central, servo, turelă, cass original, jenți aluminiu, automatic, an fabricație 83, înscris pe fundație, stare excepțională, preț 9.000 DM. Telefon 095 282 058. (24238)

Vând Opel Ascona, an 1985, stare impecabilă, pf, 4.800 DM. Telefon 092 613 135. (24237)

Vând Renault Trafic bus, 8.1, an 1986, preț 6.500 DM și 2 remorci de tractor 1.600 DM. Telefon 090 492 233. (24233)

Vând microbus VW Transporter Diesel, 1981, neînmatriculat, 1.500 DM. Telefon 462342. (7931192)

Ocazie! Vând Ford Mondeo, an 1993, recent înmatriculat, full extra, stare perfectă, 9.800 DM. Telefon 250783, 094 292 683. (24268)

Vând Opel Corsa 1.6 TD, an 1995, înmatriculat + CIV, geamuri electrice, central, jenți aluminiu, 8.500 DM. Telefon 250783, 094 292 683. (24268)

Vând Audi 90 Quatro, 1990, 2,3 E, 7.700 DM, negociabil. Telefon 277387, 092 282 513. (24274)

Vând Dacia 1310 TLX, an 1989, 5 trepte, motor 1400, stare impecabilă, capitonată, acte la zi, radiată, preț 1.900 DM, negociabil. Telefon 090 849 798. (24269)

Vând Opel Astra Combi, 1,7 Diesel, 1995, recent adus din Germania, neînmatriculat, Euro II, 7.399 DM. Telefon 285267, 094 568 800. (24284)

Vând Alfa Romeo 33, înmatriculat. Informații telefon 093 950 247. (24289)

Vând Opel Vectra, fabricație 1992, Euro II 1,6i, servodirecție, închidere centralizată, înmatriculabil. Telefon 095.312.174; 277774.

Vând Dacia 1310, 65.000 km, stare foarte bună. Telefon 256015. (24303)

Vând Renault Megane 1997, 45.000 km, full extra. Telefon 092.275.276. (24305)

Vând Dacia 1400, gri metalizat, 1997, 5 trepte. Telefon 271841, 094.279.766. (24309)

VÂNZĂRI ELECTRO

Vând: CONGELATOARE, COMBINE FRIGORIFICE, TV COLOR, MAȘINĂ SPĂLAT AUTOMATĂ, prețuri avantajoase, garanție, postgaranție. Telefon 259001. (23193)

Vând MAȘINĂ SPĂLAT AUTOMATĂ, TV COLOR, COMBINE FRIGORIFICE, prețuri avantajoase, garanție, postgaranție. Telefon 278500. (23193)

Vând TV COLOR, CONGELATOARE, COMBINE FRIGORIFICE, MAȘINĂ SPĂLAT, prețuri avantajoase, garanție, postgaranție. Telefon 284000. (23193)

Vând VIDEO, TV COLOR, MAȘINĂ SPĂLAT AUTOMATĂ, COMBINE FRIGORIFICE, CONGELATOARE, garanție. Telefon 275681. (23193)

Vând CASE MARCAT FISCALE și CÂNTARE ELECTRONICE, omologate. Telefon 282829; 272727. (f. 2059562)

Vând MAȘINĂ de SPĂLAT AUTOMATĂ, import Germania, cu garanție; prețuri avantajoase! Telefon 259339; 094.706.321. (22699)

Vând foarte ieftin și bun FRIGIDERE, CONGELATOARE, LADĂ FRIGORIFICĂ, COMBINĂ FRIGORIFICĂ, VITRINĂ FRIGORIFICĂ, ofer garanție. Telefon 259339, 094.706.321. (22699)

Vând TELEVIZOARE COLOR import GERMANIA, modele noi, prețuri mici. Oferim GARANȚIE. Telefon 259339; 094706.321. Telefon 259339; 094.706.321. (22699)

Locuiți în afara Aradului? Chiar lângă dv. în LIPOVA, găsiți MAȘINI DE SPĂLAT, FRIGORIFICE, TELEVIZOARE COLOR, VIDEO, la prețuri foarte mici, toate cu garanție. Telefon 057-563027. (23155)

Vând televizor color, mașină spălat automată, cuptor microunde, Pentium II, videorecorder. Telefon 284604. (23070)

Vând mașini spălat automate, combine frigorifice, televizoare color. Telefon 251392. (23599)

Vând televizoare color, diferite diagonale, Phillips, Grundig, telecomandă. Telefon 264004. (23967)

Vând TV 37-67, mașini automate, răcitoare, combine, congelatoare și lăzi frig. Zilnic 9-19 telefon 274600, 19-23 241355. (24026)

Vând diferite telecomenzi pentru televizor (185.000 lei), video, satelit; componente electronice. Telefon 092 368 868, 095 794 894; www.telecomanda.ro. (mp)

Vând calculator Pentium nou, 766MHz, 256RAM, HDD40G, 48XCDROM, modem, sunet, 17", 529$. Telefon 094 552 086. (23596)

VINDEM, ÎNCHIRIEM expresoare cafea „SAECO". Telefon 270850, 094 635 132. (24169)

Vând ladă frigorifică Privileg, 375 l, stare perfectă, preț 4.500.000 lei. Telefon 251985. (24245)

VÂNZĂRI DIVERSE

Vând PLASĂ GARD zincată 19.000 lei/kg, toate dimensiunile; COTURI și BURLANE FUM 25.000 lei/ buc; CUIE, 14.000 lei/ kg; PLASĂ RABITZ 40.000 lei/ kg; TABLĂ ZINCATĂ 0,4 mm, 170.000 lei/ buc; TABLĂ DECAPATĂ 0,4... 2 mm; SÂRMĂ NEAGRĂ 16.000 lei/ kg; SÂRMĂ ZINCATĂ, SÂRMĂ GHIMPATĂ, ELECTROZI SUDURĂ-DUCTIL, str. Vrabiei nr. 4. Telefon 289997, 094 289 997 (22964)

Vând termoteci la coș și Turbo, boilere pe gaz. Telefon 253973, 093727 470. (24185)

Vând BOLȚARI din zgură și beton, PAVELE și BORDURI. Telefon 095.634.885; 092.621.600. (20864)

Vând rolete plastic, import, între 190.000-250.000 lei/ mp; rolete lemn tei 500.000 lei/ mp, obloane mobile lemn 700.000 lei/ mp, jaluzele. Telefon 090 481 236, 092 850 619. (22706)

Vând (închiriez) COMPLEX ZOOTEHNIC, situat în localitatea SECUSIGIU, suprafața 8 ha, compus din: 5 grajduri, magazie cereale, abator autorizat, spațiu comercial, birouri, casă locuit. Telefon 095 917 195, 095 368 776. (23627)

Vindem ROLETE PLASTIC import 280.000 lei/mp; ROLETE TEI 650.000 lei/mp. Telefon 095.827.725; 059.460.315. (23657)

Vând puicuțe Rosso de 8 săptămâni. Telefon 262619. (23673)

Vând materiale de construcție, eventual contra autoturism (Mercedes, VW, Opel), oțel beton - 7750 lei/kg. Telefon 093.170.158; 057 - 319039. (23752)

Vând MOBILIER MODERN nou: bucătărie de la 5.000.000 lei; bibliotecă de la 6.800.000 lei; dormitor de la 7.500.000 lei; birouri de la 1.300.000 lei. Telefon 256769, 092.239.242.

Vând Tiramet, Tiradin, Vandozeb, Vitavax, la prețul vechi. Telefon 094.617.794. (23862)

Vând BCA, blocuri ceramice, ȚIGLĂ 10 modele, UȘI, FERESTRE, PAL, placaj, PFL, bitum, carton asfaltat, cărămidă, teracote, plăci azbociment, dușumele și lambriuri, etc; str. Pădurii, nr. 69. Telefon 211272. (23935)

Vând LEMNE FOC, NISIP și BALAST, la domiciliu. Telefon 214428. (23966)

Vând EUROBOLȚARI termoizolanți cu certificat de calitate 300x250x200, 6500 lei/buc, ; 1 mc-435.000 lei; 1 boltar-7,6 cărămizi. Telefon 281491; 092.381.750. (23464)

Vând LEMNE FOC, NISIP, BALAST, la domiciliu. Telefon 214010. (24004)

Vând LEMNE FOC, NISIP, BALAST, la domiciliu. Telefon 277027. (24009)

Vând LEMNE FOC, NISIP, BALAST, la domiciliu. Telefon 210771. (24009)

Vând garaj autorizat, în Grădiște, zona blocurilor O, P. Telefon 276672, 094 552 176. (24019)

Vând 4 uși fără toc, pentru casă, în stare foarte bună + 2 geamuri. Telefon 279651. (34047)

Vând ceapă, cantități mari, cal. I. Telefon 057-473270 după ora 19. (6227519)

Ocazie! Vând făină tip 550, 4.200 + TVA = 4998 lei/ kg. Moara Sânleani, telefon 092 260 961. (23527)

Vând urgent mașină de spălat auto și talon Renault 9, 1984, preț avantajos. Telefon 092 481 692. (24143)

Vând doi viței, la 350-370 kg. Telefon 416201. (24168)

Vând fotoliu pat dublu în stare excelentă. Telefon 219041. (24116)

Vând motor Mercedes 200 Diesel. Vând materiale pentru tavan fals. Telefon 469899. (23928)

Vând TUIA smaragd și alte plante ornamentale. Informații telefon 094 617 936. (7931190)

Vând NISIP, BALAST, la domiciliul clientului. Telefon 257769. (24195)

Vând termotekă Bereta cu coș și turbo, sigilată. Telefon 092 301 798. (24202)

Vând mobilă bucătărie, cu frigider și aragaz incorporat, mobilă tineret nouă, cazan baie, vană, uși, geamuri, țigle din demolare. Telefon 094 702 728. (24211)

Vând aparat contracurent pentru încălzire L52, contor Zenner pentru încălzire, vane robineți 50-100 mm, radiatoare încălzire 7, 8 și 9 elemenți din țeavă 2 țoli x 2,30 m, țevi 1-2 țoli. Telefon 280765, 280961. (24231)

Vând mobilă combinată tip Nădlac. Telefon 256361, după ora 16. (24240)

Vând termotecă, stare perfectă, preț 600 DM. Telefon 468665. (24239)

Vând făină BL 55, în cantități mari. 5.500 lei/ kg. Telefon 462342. (7931192)

Vând tractor U650 și 1,60 ha pământ la Șiria și vie. Telefon 463380. (7931191)

Vând VW Transporter TD, 5 viteze, 6.600 DM, negociabil; pătuț copil nou, cărucior, imprimantă nouă Epson, motor VW Transport, Porsche, benzină, 500 DM. Telefon 093 941 177. (24263)

Vând saxafon Conn, în stare excepțională, preț negociabil. Telefon 094.504.788. (24291)

Vând 5 vițele de un an pentru reproducție. Telefon 093.367.768.

Vând garaj, zona Podgoria, str. Udrea. Telefon 092.275.276. (24305)

CUMPĂRĂRI TERENURI, IMOBILIARE

Cumpăr apartament 3 camere, cf. I, decomandat, ofer 14.000 DM. Telefon 095 520 493. (23643)

Cumpăr garsonieră, apartament, chiar cu probleme financiare, ipotecă. Telefon 279718; 094.542.931. (24031)

Cumpăr pământ în comuna Grăniceri, de la 5 ha în sus. Telefon 228592; 353154. (23729)

Cumpăr urgent apartament 3-4 camere, decomandat, spațios, et. 1-3, zona Vlaicu (UTA-Lebăda), Intim sau Podgoria, ofer 15-16.000 DM. Telefon 091.225.942. (23894)

Cumpăr teren arabil din ROMGERA Sântana. Telefon 462061, după ora 16. (7931189)

CUMPĂRĂRI AUTO

Cumpăr izoterme bune sau stricate. Telefon 090 469 218. (24126)

CUMPĂRĂRI DIVERSE

Cumpăr bovină pentru sacrificat. Telefon 274744, 095.624.006. (22520)

Cumpăr vaci, vițele, tauri. Telefon 288968; 092.941.123. (23029)

Cumpăr grâu, cantități nelimitate, ofer preț convenabil. Telefon 095.467.978; 095.121.293. (23231)

Cumpăr porci grași peste 100 kg, localitatea MÂSCA nr. 307, preț 40.000 lei/kg. Telefon 057-531497; 094.774.649. (23957)

Cumpăr grâu. Informații telefon 092.887.025. (23549)

Cumpăr acțiuni Banat - Crișana, Lipomin, Astoria, Arbema. Telefon 093.124.053. (23864)

Cumpăr cazan încălzire pe cărbune. Telefon 536484. (23974)

Cumpăr porci pentru sacrificare, 40.000 lei/ kg. Informații telefon 094 867 536. (24286)

CERERI ȘI OFERTE DE SERVICII

Căutăm INSTALATORI SANITARI și TERMOFICARE AUTORIZAȚI pentru diverse lucrări de reparații și întreținere. Telefon 282631.

Angajăm MUNCITORI pentru MONTAT PARCHET LAMINAT. Telefon 057-280024, 095 600 771, 094 243 492. (23623)

Angajez TÂMPLARI cu experiență, preferabil în binale. Telefon 254457. (24130)

SC RAYMOND PRODUCȚIE SRL Sebiș, str. Crișului nr. 68A, angajează: DESIGNER ÎNCĂLȚĂMINTE (modelist). Telefon 310586, 311001, orele 7.30-18. (23542)

Angajez 2 VÂNZĂTOARE pentru depozit en gros, absolvente liceu, promoția 1999-2001. Informații telefon 093 599 162. (24055)

SC SIVI COMPANY angajează BARMANĂ, OSPĂTARĂ, GESTIONARĂ VÂNZĂTOARE. Telefon 095 792 400. (24145)

Angajăm BRUTARI cu carte de muncă, cocător pe vatră, modelatori, în LIPOVA. Telefon 092 756 665. (24138)

Angajez INSTALATOR termice și sanitare și NECALIFICAȚI. Telefon 095 257 109. (24196)

COMPANIE AMERICANĂ caută COLABORATORI. Telefon 283935, după ora 20. (24197)

Angajez BRUTAR și MUNCITOR NECALIFICAT, Bujac, str. Petru Maior nr. 1/8. (24199)

Angajez BĂRMĂNIȚĂ cu experiență. Telefon 092 961 948, 281343. (24201)

SOCIETATE COMERCIALĂ angajează BUCĂTARI, AJUTORI BUCĂTARI, OSPĂTARE. Str. N. Bălcescu nr. 2. (24209)

VENIT SUPLIMENTAR în timpul liber, studii superioare - medii. Telefon 090 096 595. (24217)

COLABORARE full time, part-time, corporație multinațională, 100-300$. Telefon 092 293 187. (24217)

Selectăm 5 persoane întreprinzătoare, studii medii-superioare, colaborare companie americană, 200-250 $. Telefon 091 422 421. (24218)

Selectăm 7 persoane pentru colaborare în timpul liber, 100-200 $. Telefon 093 198 657. (24219)

FIRMĂ ELECTRONICĂ angajăm CONTABILĂ-ECONOMISTĂ, evidență calculator. Telefon 254113. (24225)

FIRMĂ INTERNAȚIONALĂ angajează tinere inteligente ca AGENȚI pentru MUNCĂ LA BIROU. Așteptăm CV cu poză, Bd. Decebal nr. 2-4, et. II, camera 211. (24226)

SC RIGHEL SRL CHERELUȘ angajează, din 19 septembrie 2001, MUNCITORI pentru confecționat ouă kinder. Informații la sediul firmei din localitatea Chereluș (incinta Agromec). (7931727)

COMPANIE OLANDEZĂ selectează persoane dinamice, motivate, vârsta minim 25 ani, pentru cariera de CONSULTANT FINANCIAR în domeniul asigurări și pensii private. Telefon 094 840 670. (24254)

Angajez TINICHIGIU-VOPSITOR AUTO. Telefon 273847 sau 094 926 572. (24252)

Angajăm MAȘINISTE CONFECȚIONERE. Asigurăm transport și bonuri de masă. Telefon 289244. (24250)

Angajez tineri dinamici pentru DISTRIBUȚIE, posesori C, studii medii. Telefon 092 711 005. (24243)

Angajăm AGENȚI VÂNZĂRI COSMETICE, carte muncă + salarizare atractivă. Telefon 284221. (24262)

Angajăm ȘOFER, mașină proprie. Telefon 284221. (24262)

Angajăm OPERATORI jocuri, BARMAN-OSPĂTAR, fete sau băieți, REVOLUȚIEI 98. Telefon 214778. (24258)

Angajăm VÂNZĂTOARE, tânără, pentru alimentara. Telefon 093 495 980. (24267)

SOCIETATE COMERCIALĂ angajează BRUTAR pentru localitatea Nădab. Telefon 095 653 252. (24275)

NATURAL CONSERV SRL angajează urgent MUNCITOARE CALIFICATE (femei) pentru sezon. Telefon 288725. (24285)

Angajez VÂNZĂTOARE raion carne și preparate din carne. Telefon 095 588 624. (24287)

(Continuare în pagina 15)

➧ (Urmare din pagina 14)

Angajăm CONFECȚIONERE la mașini de cusut industriale și CTC-ist. Telefon 256585, str. Artileriei nr. 1 (Poarta II ARIS). (24282)

Firmă maghiară, angajează AGENT DISTRIBUITOR, posesor autoturism sau furgonetă, salarizare avantajoasă. Interviul vineri, 21 septembrie, ora 10, Vlaicu, nr. 28-32 (Stadionul UTA). Telefon 091.838.980. (24301)

SOCIETATE angajează : ZIDAR, ZUGRAV, DULGHER, FIERAR BETONIST. Salariul 3.500.000-4.000.000 lei/lunar, NET. Telefon 232158. (24314)

Serviciul de Ambulanță Județeană Arad, organizează concurs pentru post AUDITOR INTERN, în data de 3 octombrie 2001. Informații Serviciul Personal, telefon 233144. (24294)

PRESTĂRI SERVICII

SILDOR PROD execută REPARAȚII FRIGORIFICE, comercializează și montează AER CONDIȚIONAT. Se acordă garanția lucrării. Transport gratuit! Telefon 057 - 270622. (c)

EXECUT: zidărie, tencuieli, zugrăveli, faianțări, rigips, șape, șarpante, acoperișuri, parchetări, betonări. Telefon 221367, 094 965 534. (24012)

TÂMPLĂRIE din ALUMINIU cu GEAM TERMOPAN, noi. Ne respectăm promisiunile. „APEL QUALITY". Telefon 274466. (23954)

PENTRU TRANSPORTATORI AUTO! SC CONSTAR SA execută convenabil gresări, vulcanizări, schimb ulei la mijloace de transport mari în atelierul S.U.T. str. Eftimie Murgu (Obor). Telefon 256232. (23646)

Executăm CONSTRUCȚII, ZIDĂRIE, tencuieli, zugrăveli, faianțări, garantăm calitatea. Telefon 217099. (24256)

DIVERSE

SC „NUTRIENTUL" SA PALOTA vinde TINERET PORCIN, între 25-30 kg, provenit din rasele Marele Alb cu vieruși de carne PIC (Anglia). Informații telefon 059-453051, 059-416089. (f. 2204919)

TĂMĂDUITOAREA ELENA AURELIA

venită în Arad, la cererea arădenilor, dezleagă cununii, lecuiește beția, impotența, împacă soț și soție, scoate argintul viu și multe altele. Telefon 090 873 314, cartier Micălaca, Miorița, bl. 128, ap. 4. (24013)

Ofer VALUTĂ. Informații telefon 219560 sau 091.242.225. (23929)

PLUVITEC vinde membrane hidroizolație. EXECUTĂ lucrări HIDROIZOLAȚII, instalații sanitare. Telefon 091.492.407.

FIRMĂ ITALIANĂ vinde UTILAJE de BRUTĂRIE-PATISERIE, aducem și la comandă malaxoare și cuptoare, diferite mărimi. Telefon 057-271764 sau 093.883.329. (23949)

SC MONOLIT SRL ARAD dorește să obțină autorizație de mediu pentru sediul firmei, str. Constituției 22 și pentru brutărie, str. Molidului 37A. Eventualele contestații se depun la Inspectoratul de Protecția Mediului Arad, Bd. Dragalina nr. 16. (24210)

ÎMPRUMUTURI de la 10-40 milioane, cu 6% dobândă anuală. SC EURO-CASSA SRL, Bd. Decebal nr. 2-4, et. II, camera 211. Telefon 094 176 890. (24226)

ANONIM vreau să mulțumesc MAMEI SPANIA, marea clarvăzătoare și tămăduitoare pentru binele pe ca ni l-a făcut. Adresa dânsei este: Ploiești, str. Jupiter nr. 31. Telefon 044-140889, mobil 094 658 571. (24236)

CMI dr. FECHETE FELICIA cu sediul în Arad, Calea Timișorii 71 dorește autorizație de mediu pentru funcționarea cabinetului, aceeași adresă. Eventualele contestații se depun la Agenția de Protecția Mediului, Bd. Dragalina nr. 16, Arad. (24264)

CITAȚII

Pe rolul JUDECĂTORIEI ARAD se află acțiunea în constatarea uzucapiunii asupra imobilului situat în Curtici, înscris în CF 2508 Curtici cu nr. top 3940/751/1/2, compus din: teren intravilan, dosarul civil nr. 7625/2001, proprietari tabulari fiind MOȚ PETRU, MOCZ PAL, MOȚ ANA, MOCZ ERZSEBET iar petenți CURTUȚIU ILIE și CURTUȚIU FLOAREA. Cei interesați pot face opoziție în termen de 30 zile, de la data publicării citației. (24278)

TURISM

NOU! MARI REDUCERI DE PREȚURI! ATLASSIB

Călătorești cu autocarele noastre moderne, în EUROPA: GERMANIA, AUSTRIA, FRANȚA, ITALIA, SUEDIA (plecări zilnice), BELGIA, OLANDA, DANEMARCA, ANGLIA, FINLANDA, NORVEGIA, SPANIA, PORTUGALIA, UNGARIA, IUGOSLAVIA.

NOU! Reduceri suplimentare pentru: elevi, studenți, pensionari și grupuri. Bd. Revoluției nr. 35, telefon 251871, 252727; Autogară, telefon 270562. O poartă deschisă spre Europa! (c. 341)

PLETL

vă oferă zilnic spre GERMANIA: PASSAU, REGENSBURG, NÜRNBERG, WÜRZBURG, ASCHAPFENBURG, FRANKFURT, GIESSEN, SIEGEN, KÖLN, DÜSSELDORF, ESSEN, DORTMUND; DEGGENDORF, LANDSHUT, MÜLDORF, AUGSBURG, HEILBRONN, STUTTGART, PFORZEIM, KARLSRUHE, HEIDELBERG, MANNHEIM. Cu plecare din KARLSRUHE: FRANȚA, SPANIA, PORTUGALIA. Firma vă oferă călătorii în autocare noi, moderne, însoțitoare de bord, o masă caldă în UNGARIA, 2 bagaje gratuite. Informații și înscrieri, la AGENȚIILE PLETL din: ARAD, telefon 057 - 252291; LIPOVA 057 - 561377; 563011; TIMIȘOARA 056 - 294299; SIBIU - 069 - 216143; BRAȘOV 068 - 475216. (c.)

ÎNCHIRIERI

Caut să închiriez apartament mobilat, 2-3 camere, la parter, ofer 150-200 DM, lunar, în cartier Alfa, Micălaca, Podgoria. Telefon 258116. (24172)

Închiriez spațiu central, 200 mp. Telefon 284412. (24200)

Închiriez spațiu comercial amenajat 60 mp, str. 30 Decembrie (lângă Optica), 600 $. Telefon 095 235 065. (23469)

Închiriez spațiu ultracentral, 40 mp, 70 mp. Telefon 214428. (23689)

Închiriez (vând) apartament 2 camerte, et. I, ultracentral (Revoluției), pentru firme. Telefon 057-259090, 092 349 092. (23900)

Oferim spre închiriere spații comerciale pentru magazine, depozite, producție, etc. Telefon 281036. (23955)

Închiriez în Arad, apartament complet mobilat. Telefon 095 845 170. (7931711)

Închiriez spațiu comercial 38 mp, parter bloc, Piața UTA, toate utilitățile. Telefon 094 118 753. (24016)

Dau în chirie spațiu comercial 50 mp (zona Intim) ideal farmacie, reprezentanță. Telefon 092 684 643. (24027)

Închiriez (ofer) sediu firmă, et. I, Bd. Revoluției. Telefon 232943. (23613)

Ofer spre închiriere (vând) spațiu comercial central. Telefon 094.191.507; 285777. (24059)

Închiriez spațiu 1300 mp, 250 mp, 100 mp, 70 mp, central. Telefon 094.787.524, 095.219.263. (24111)

Ofer spre închiriere automacara Roman 12,5 tone. Telefon 092.344.743. (24114)

Închiriez garaj, str. T. Vladimirescu, 50 DM/ lună. Telefon 250243. (23240)

Închiriez apartament 2 camere, contorizat apă. Informații telefon 261487, după ora 18. (24103)

Închiriez apartament central, 3 camere, tot confortul. Telefon 222856. (24052)

Ofer spre închiriere apartament (ne)mobilat. Telefon 210555. (24187)

Caut urgent să închiriez garsonieră sau apartament (ne)mobilat, indiferent zona. Telefon 210255. (24187)

Închiriez hală pe centură, în Gai, 200 mp. Telefon 272609 sau 093 088 804. (24194)

Închiriez apartament modern în Micălaca, str. Mioriței nr. 37, bl. 176, et. I, ap. 5, cu 3 camere pentru perioadă îndelungată, ocupabil imediat. Telefon 096 713 747 sau 262143, orele 16-21. (24198)

Închiriez garsonieră cf. I, Arad. Informații telefon 562233. (5927848)

Închiriez apartament la casă, pentru o familie. Telefon 248533 seara. (24253)

PIERDERI

Pierdut carnet șomaj nr. 53047, eliberat de DMPS Arad, pe numele Olariu Minodora. Îl declar nul. (24205)

Pierdut carnet șomaj eliberat de DMPS Arad, pe numele Mînzac Aurelia. Îl declar nul. (24227)

Pierdut carnet de șomer nr. 68791/2001, eliberat de DMPS Arad, pe numele Bota Dan Sorin Îl declar nul. (24290)

Pierdut legitimație handicapat psihic pe numele Mihăicuța Traian, eliberată de Asociația Handicapaților Arad. O declar nulă. (24280)

Pierdut borsetă cu acte pe numele ȘUTEU, în zona Pasaj Micălaca. Găsitorului ofer recompensă. Telefon 368.372 sau 095.119.706.

† DECESE †

Cu nemărginită durere în suflet anunțăm încetarea din viață, la numai 32 ani, după o scurtă suferință, a celui ce a fost scumpul nostru soț, tată, fiu, frate

HUPOV FRANCISC (ECI).

Înmormântarea va avea loc la Vinga, astăzi, 19 septembrie 2001, ora 16. Dumnezeu să-l odihnească în pace! Soția Moni, fiica Amalia, mama Katița și fratele Ioți, îndurerați și nemângâiați.

Cu nemărginită durere în suflet anunț încetarea din viața a soțului meu drag,

STAN NICOLAE.

Nu te voi uita niciodată. Înmormântarea va avea loc azi, 19 septembrie 2001, ora 13, la Cimitirul Pomenirea. Soția Tiuța.

Cu adâncă durere anunțăm încetarea din viață a iubitului nostru tată și bunic,

VAN VASILE

în vârstă de 62 ani din CURTICI. Familia VAN DAN VASILE, LIVIA și SIMONA. Înmormântarea joi, 20 septembrie 2001, ora 15, de la domiciliu.

Cu adâncă durere în suflet anunțăm încetarea din viață a iubitului nostru soț, tată, socru și bunic,

ȘANDOR IOSIF,

în vârstă de 71 de ani. Înmormântarea va avea loc joi, 20 septembrie 2001, de la Capela Cimitirului Pomenirea, la ora 14. Dumnezeu să-l odihnească în pace! Familia îndoliată: soția, fiul, nora și nepoata din SUA.

Profund consternați de durere anunțăm încetarea din viață după o lungă suferință a celei care a fost mamă, bunică, străbunică, soră și soacră,

preoteasa

COMȘA ELENA.

la vârsta de 87 ani. Înmormântarea va avea loc azi, 19 septembrie 2001, ora 15, de la Capela Cimitirului Pomenirea. Familia CILAN.

† SERVICII FUNERARE †

SC „IN MEMORIAM" SRL
str. EMINESCU nr. 4
(ATENȚIE, vizavi de CINEMA MUREȘUL)
Tel. 057-211929, 093.343.964
str. ORIZONTULUI nr. 9A (Bujac)
oferă SERVICII FUNERARE COMPLETE - NON STOP.
Sicrie-modele multiple (simplelux), sicrie import ITALIA, ACCESORII. Intermediem COLACI, COLIVĂ etc.
ÎMBĂLSĂMĂM GRATUIT (formolizat).
TRANSPORT ÎN ORAȘ GRATUIT
SERVICII: SPĂLAT, ÎMBRĂCAT
OFERTĂ SICRIU, respete, cruce 1.400.000 lei (PLATA în RATE). Transport INTERN - INTERNAȚIONAL

„RO STYL COMPANY"
SERVICII FUNERARE
NON STOP,
producătoare de sicrie, prețuri de producător, vă stă la dispoziție LA ORICE ORĂ, la magazinele din ***str. M. Eminescu, NR. 20 - 22, sau la telefon 057 - 214422, 092.842.370***, cu următoarele:
SICRIE PENTRU COPII,
SICRIE din LEMN MASIV de la 850.000 lei - la 4.500.000 lei, tip Italia,
Accesorii funerare.
Asigurăm: spălat, îmbrăcat, îmbălsămat.
Transport intern și internațional.
Se poate plăti și în rate!
GRATUIT - TRANSPORTUL SICRIULUI LA DOMICILIU. (c)

† CONDOLEANȚE †

Mulțumim tuturor celor care au fost alături de noi, la marea durere pricinuită de decesul celei care a fost soție, mamă, soră și soacră,

FLORINCAȘ EVA.

Familia îndurerată.

Sunt alături de tine, MARCEL, în cumplita încercare prin care treci, la pierderea mamei dragi. Sincere condoleanțe! FLAVIUS. (24213)

Împărtășim durerea trecerii în neființă a mamei tale, MARCEL și suntem alături de întreaga familie. Sincere condoleanțe! Familia MATEAȘ. (24214)

Suntem alături de prietena și vecina noastră STAN TIUȚA, în momentele grele pricinuite de decesul soțului. Odihnească-se în pace! Vesa Florina și Alina. (24105)

Suntem alături de familia STAN în greaua suferință pricinuită de moartea celui care a fost un bun prieten și vecin,

STAN NICOLAE.

Familia Neagu Lucian și Simina. (24106)

Un ultim omagiu bunului nostru vecin,

STAN NICOLAE.

Familiei îndoliate sincere condoleanțe. Familia Moțiu. (24107)

Cu adâncă durere în suflet suntem alături de cumnata și nepoții la trecerea în neființă a celui ce a fost

ing. IVAN FLORIAN,

cumnat. Dumnezeu să-l odihnească în pace! Familia Bîrzovan. (7931719)

Colectivul Secției a VII-a din SC IMAR SA ARAD este alături de colega lor, doamna STAN FILOFTEIA la marea durere pricinuită de moartea soțului și transmite sincere condoleanțe familiei îndoliate. (242156)

Soția DIDI mulțumește pastorilor din Biserica Baptistă și Penticostală din Sâmbăteni, tuturor fraților, surorilor, vecinilor, rudelor, prietenilor, care l-au condus pe ultimul drum pe cel care a fost

POPESCU GEORGE.

(24229)

Conducerea Sindicatului Liber din SC IMAR SA este alături de colega Hupov Monica, în momentele grele ale decesului fulgerător al soțului,

HUPOV FRANCISC.

Adresăm cele mai sincere condoleanțe familiei îndoliate. (24246)

Suntem alături de doamna STAN FILOFTEIA în greaua suferință pricinuită de moartea soțului,

STAN NICOLAE.

Sincere condoleanțe din partea membrilor Sindicatului Liber din SC IMAR SA. (24246)

Suntem alături de nașa Filofteia Stan în momentele grele pricinuite de decesul celui ce a fost soț, tată și bunic,

STAN NICOLAE.

Dumnezeu să-l odihnească în pace! Familia Beleiu Iosif, din Sânleani. (24261)

După o grea suferință a încetat din viață, iubitul nostru tată, socru și bunic,

IVAN FLORIAN,

inginer agronom.

Dumnezeu să-l odihnească! Fiica Daciana și fiul Cristian, Natalia și nepotica Ana-Maria. (7931719)

Cu adâncă durere anunțăm încetarea din viață, după o scurtă suferință a iubitului nostru fiu, soț și tată,

VAN VASILE,

în vârstă de 62 ani, din Curtici. Familia îndoliată: mama SOFIA și soția SIDONIA, cu familia. (24271)

Cu adâncă durere anunț încetarea din viață a iubitului meu tată,

VAN VASILE,

în vârstă de 62 ani, din Curtici. Fiul nemângâiat VAN IOAN (NELU). (24270)

Cu durere ne despărțim de cel mai bun tată și socru

STAN NICOLAE.

Nu te vom uita niciodată. Ovidiu și Maria. (24296)

Cu nespusă durere ne luăm rămas bun de la cel mai iubit tată, socru și bunic,

STAN NICOLAE.

Nu te vom uita niciodată! Simona, Sergiu și Bianca. (24296)

Suntem alături de familia STAN FILOFTEIA în marea durere pricinuită de decesul celui care a fost un bun soț, tată, bunic, prieten și om de mare omenie,

NICOLAE STAN.

Dumnezeu să-l odihnească în liniște și pace! Familiile: Ciorba Ioan, Ciurel Constantin, Tranculov Petru și Precup Gheorghe. (24272)

Conducerea ULAL Arad, exprimă sincere condoleanțe domnului președinte APC, ing. GELU FLORINCAȘ în greaua încercare pricinuită de trecerea în neființă a soției. (24316)

Cu adâncă durere în suflet ne despărțim de cel ce a fost prieten adevărat,

ȘANDOR IOSIF.

Dumnezeu să-l odihnească în pace! Familia Balan din Arad. (24320)

Suntem alături de sora și nepoții noștri, la marea durere pricinuită de moartea soțului și tatălui,

STAN NICOLAE.

Va rămâne veșnic în amintirea noastră. Familiile Martin și Barbu. (24327)

† COMEMORĂRI †

Se împlinesc 10 ani de la decesul celei care a fost cea mai iubită soție și mamă,

CREȚU MIRELA născută ***OMOTA.***

În veci nemângâiați, soțul DORU, copiii: RAMONA și CĂLIN. Odihnească-se în pace! Amin! (23730)

Astăzi, se împlinesc 10 ani de când a plecat de lângă noi, în veșnicie, cel care a fost soț și tată,

CRIȘAN VASILE.

Cu aceeași dragoste te vom păstra viu în inimile noastre. Dumnezeu să te odihnească în pace! Soția ANA si fiica DELIA, cu familia. 823896)

Au trecut 6 ani de când ne-ai lăsat pentru totdeauna în lacrimi, întristare și cu nemărginită durere în suflet, iubitul nostru soț, tată și bunic,

IAMBOR IOAN,

din Vinga. Te vor plânge mereu, soția Mărioara, copiii: Ioan și Mariana cu familiile. (23959)

Azi, 19 septembrie 2001, se împlinesc 7 ani de la trecerea în eternitate a lui

BAN ZAHARIA (PUIU).

Parastasul sâmbătă, 22 septembrie, ora 12.30 Cimitirul Eternitatea. Familia. (24052)

A trecut un an de când

ILARIE PANDA

a plecat dintre noi în cele veșnice. Dumnezeu să-l odihnească! Familiile: PANDA și CHIRLA. (24220)

Amintiri dragi și gânduri duioase pentru iubita noastră

EMILIA BOHĂȚEL,

la 4 ani de la trista despărțire. Familia. (24228)

Cu durere în suflet anunț împlinirea a 7 ani, azi, 19 septembrie a.c. de la trecerea în neființă a profesoarei eminent greacă și latină,

POPOVICIU CORNELIA.

Nu te uit niciodată! Irina. (24232)

Îndurerați amintim trecerea a 20 de ani de când ne-a părăsit pentru totdeauna soțul, tatăl, socrul și bunicul

SIMION JURCA.

Bunul Dumnezeu să-l odihnească în pace! Soția Elena, fiica și ginerele Rodica și Florin Coană și nepoata Sorina. (24283)

● PRODUCE ȘI MONTEAZĂ UȘI ȘI FERESTRE DIN PVC
ARMAT CU PROFILE TROCAL GERMANIA
● PRODUCE ȘI VINDE GEAM TERMOPAN
LUCRU NEMȚESC

SATLINE

SALON DE EXPOZIȚIE:
ARAD, PIAȚA MIHAI VITEAZUL
BL. M 7, PARTER
TEL./FAX. 057/25 14 61; 094 50 72 11

SANDOR ARAD ROMANIA tel./fax 0040-57-280632
UN NUME AL CALITĂȚII

ÎN CALITATE DE DISTRIBUITOR POLYGLASS
MATERIALI IMPERMEABILIZZANTI

VINDE MEMBRANE HIDROIZOLATOARE:

■ MINERAL TREND V 4 kg 60.833 lei/m2
membrană aditivată APP cu armătură fibră sticlă și protecție ardezie

■ MINERAL TREND P 4 kg 76.041 lei/m2
membrană aditivată APP cu armătură poliester și protecție ardezie

■ ȘINDRILĂ BITUMINOASĂ - 165.000 lei/m2
TEGLASS - Italia

PREȚURILE CONȚIN T.V.A. ȘI TRANSPORT LA BENEFICIAR
(prețuri promoționale pentru luna septembrie).
(9395358)

S.C. COMCEREAL S.A. ARAD

CUMPĂRĂ SEMINȚE DE FLOAREA SOARELUI

la toate bazele din județ, cu plata integrală

la prețul de 4.800 lei/kg

STAS.

Pentru detalii sunați la telefoanele: 057-282010, 057-282014
sau la bazele de recepție din județ.
(9395354)

ANUNȚ

În conformitate cu prevederile Legii nr.314/2001 și a situației contabile înscrise în Bilantul contabil pentru anul 2000,

URMĂTOARELE SOCIETĂȚI COMERCIALE CU RĂSPUNDERE LIMITATĂ nu au făcut demersurile necesare pentru înscrierea mențiunii de majorare a capitalului social în registrul comerțului:

ADEG IMPEX SRL,AFRAI SRL,AIDA S SRL,ALBI SRL,ALIMENTARA ANCUTA SRL,ALZO SRL,AMALIA PROD IMPEX SRL,ANA RO SERVICE SRL,ANCA MODELAR SRL,ANDRADA-RICARDO SRL,ANTECUME PROD IMPEX SRL,ARBRES IMPORT EXPORT SRL,ARDELEAN RAM SAG SRL,ARIMEX SRL,ART DESIGN SRL,AUTO OVIDIU SERV SRL,AXA DS SRL,BECULET SERV SRL,BERTEA COM IMPEX SRL,BOGDANEL IMPORT-EXPORT SRL,BOMFI SRL,BRADU IMPEX SRL,BRANCO SRL,BRUTARIA ROGER II.L.M. SRL,CALIN SERV SRL,CAMA START SRL,COCA SRL,COHMIR SRL,COLIBRI SRL,COM CAR SERVIMPEX SRL,COM-MARIA SRL,COMANDO SRL, COMPANY PREST-SERV & COM INEU SRL, COMPELL COMIMPEX SRL,COROFIM SRL, CRIDO SRL,CRINUL SAMY SRL,CRISAN SRL,D 2 G SRL,DAIAVA PROD SRL, DALIA SRL,DECARTT SRL,DENISA COM SRL,DIA MAIOR COMPANY SRL,DOINA PROD SRL,DON PEDRO SRL,DRAGON PRODIMPEX SRL,DUMA BLAN SRL,ELDA IMPEX SRL,EMOKE IMPEX SRL,EROMAR & COMEX SRL,EVANGHELINA SRL, FRANAU SRL, FRATII SARB SRL,GALEA D SRL,GAMA SRL,GECO 2000 SRL,GEMIRA ST SRL, GIGYO FRATELLI COMPANY SRL,GOLDEAR MARDANIS SRL,HADASA SRL,HERBAVIT SRL,IMOPAN SRL,JABAK SERVICE SRL, KLERT & SILAG SRL,LA VASILICA SRL, LEMONA SRL,LIM IMPEX SRL,LUMA MOBIL SRL,M.T.V. DIANA SRL,MADONA IMPEX SRL,MAGAZIN MIXT SATESC MARLENE SRL,MAGDA IMPEX SRL,MALI SRL, MARCELINA SERVICES GRUP SRL,MARIA IMPEX SRL,MARKET SRL,MAST 4 CONF SRL,MEMPHIS SRL,MERCUR SRL,MIL RO SRL,MINICLUB ECHO SRL,MIORITA V & B SRL,MODEXIM IMPORT-EXPORT SRL,MON AMI SRL,N.D. L.T.D. SRL,NEVADA VEST COM SRL,NICOS TRANSCONSTRUCT SRL, OLTSTEF-SORGUL SRL,PANNONIA EXPRESS SRL,PELE TRANS SRL,PESCARUS SRL, PLASTITI SRL,POLICLINICA SPECIALA ESCULAP SRL,PRODCOMALEX IMPEX SRL,RALU SRL,RAVEX SRL,RENOVATIO SRL,ROLAND IMPEX SRL,SAFIR-DAN SRL,SANDCON SRL,SAPEX SRL,SAVITEX SRL,SCORPIONUL COMPANY SRL, SEBASTIAN SRL,SIRIAM SRL,SLOVAN SRL,SOROB SRL,STEJARUL VERDE SRL,STEPAN AGRO-COM SRL,SUPER PAN SRL,TEDDY STYLE SRL,TEKA SERVICE SRL,TICA SRL,TINA CORPORATION SRL,TOMAR SRL,TONITA C.M. SRL, TOTO SRL, TRAMI SERV SRL, TRANS DANIEL SRL,TRICONFEX ROIMPEXP SRL, TULPETRA IMPEX SRL,VALI-ROM SRL, VICTORIA INTERNATIONAL COMERT SRL,VIDION SRL,WEST AGROTURS SRL,YUROM COMPANY SRL

ȘOMĂM aceste societăți ca, până cel mai târziu la data de 21 septembrie 2001, să se prezinte la sediul C.C.I.A. Arad - O.R.C. Arad, str. Cloșca nr.5, tel.208800, pentru depunerea documentației necesare înscrierii de mențiuni privind majorarea capitalului social la minimul prevăzut de lege.

După data de 31 septembrie a.c. aceste societăți vor fi înscrise pe lista societăților comerciale dizolvate de drept și vor intra în lichidare, după care vor fi radiate din registrul comerțului.

PREȘEDINTE C.C.I.A. ARAD
Ing. Nicolae Băcanu

(2204933)

Misiunea

STRIGĂTUL DE LA MIEZUL NOPȚII

invită pe toți cei care doresc să participe la serviciile divine în care predicatorul și evanghelistul **Norbert Lieth**, colaborator al misiunii noastre, va prezenta mesaje despre împlinirea profețiilor biblice cu privire la revenirea Domnului Iisus Cristos.

Serviciile divine vor avea loc **miercuri** și **joi (19-20 septembrie 2001), ora 18,00, în Arad, la Palatul Cultural, Piața George Enescu nr. 1.**

Vă așteptăm cu drag!
(9395353)

S.C. BAT ARAD S.A.
cu sediul în Arad, str. Poetului nr. 131/a

VINDE

pe bază de comandă fermă următoarele tipuri de combustibili:
▼ C.L.U. (combustibil lichid ușor)
▼ Păcură

Pentru informații vă rugăm să apelați la telefoanele 092.211.174 și 092.251.580.
(2204898)

TESCO

Hipermarketul Dumneavoastră

Data deschiderii: 03.10.2001 orele 8

În spațiul comercial de 7000 m² echipat cu aer condiționat al hipermarketului nostru, puteți găsi orice doriți printre cele 60.000 de produse oferite. Vă așteptăm cu alimente proaspete și de calitate, îmbrăcăminte, produse electronice și electrocasnice. De două ori pe lună vă prezentăm sute de noi produse la un preț promoțional. Curierul de promoții, amplasat la intrarea în magazin și la punctul de servicii clienți vă va prezenta lista de prețuri și produsele în promoție.

În ziua deschiderii, primii 500 de cumpărători beneficiază de premii.

Servicii:

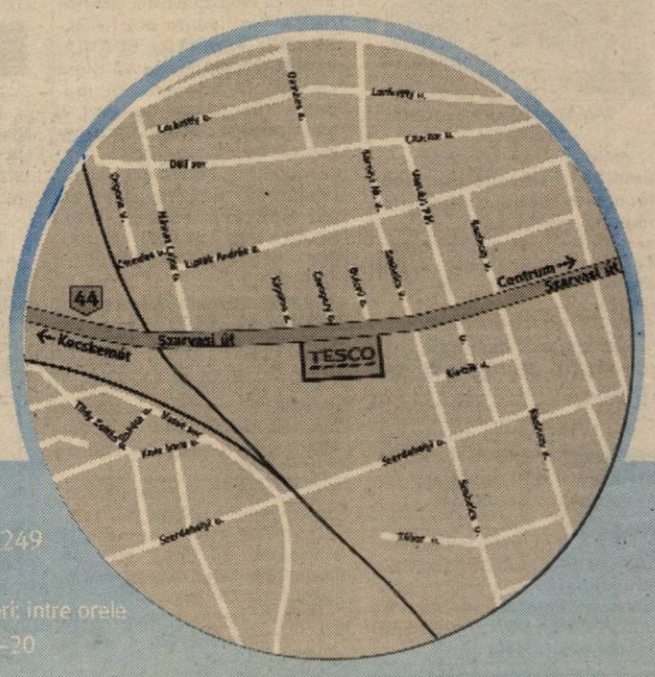

ACCES CU AUTOBUZE ÎN REGIM DE TRANSPORT PUBLIC
1 Szabadság tér – Szarvasi út – Kekczsvári út – Orosházi út – Szabadság tér 5.15 – 22.00
2 Szabadság tér – Orosházi út – Kokczsvári út – Szarvasi út – Szabadság tér 4.53 – 21.36
8 Erdélyi sor – Szabadság tér – Bartók B. út – Kázinczy u. – Tesco 5.35 – 22.00

TESCO BÉKÉSCSABA hipermarket
5600 BÉKÉSCSABA, Szarvasi ut 68. Telefon: 66/524-249

Deschis: de luni până miercuri, între orele 6–22, joi și vineri: între orele 6–24, sâmbătă: între orele 6–22, duminică: între orele 7–20

BANCA "TRANSILVANIA" S.A.
SUCURSALA ARAD,
Str. Unirii nr. 5-7,
Tel. 057/283.122

NOUL ATM
Revoluției 55
(Vis a vis de Restaurantul Chinezesc)

ADEVĂRUL
COTIDIAN INDEPENDENT ARAD
Anul XIII, nr. 3414
Joi, 20 septembrie 2001 ● 16 pagini ● 4000 lei ● e-mail: adevarul@arad.ro; adv.pub@arad.ro
BRAT Publicație auditată în semestrul II 2000
Tiraj mediu zilnic vândut: 33.205

WEST BANK
CARDINE BANKING GROUP
ARAD, B-dul Revoluției nr. 88
Tel: 284.888, Fax: 285.202
Dobânzi depozite persoane fizice
(suma minimă 500.000 lei)
1 lună 30%
2 luni 31%
3 luni 32%

WALL STREET E DEPARTE

„Cred că ziua de luni va fi marcată de puternice sentimente patriotice, fenomen ce ar putea dura 48 de ore, pentru ca apoi, să revenim la același peisaj al unei economii fragile" declara un analist al Wall Street-ului. Opinie confirmată de evoluția acțiunilor la Bursa din New York. După patru zile de liniște mormântală (cea mai lungă perioadă de la Marea Criză din 1929) celebra instituție de pe Wall Street a început activitatea cu un sunet de clopot și cu un „God Bless America" intonat de la înălțimea tribunei de pompieri și polițiști ținându-se de mână. Electrizată de apelurile la patriotism, bursa s-a stabilizat după o scădere moderată. Patriotismul însă nu are loc pe piața de capital. Banii sunt pur și simplu bani și jucătorii de pe bursă trebuie să-și protejeze economiile. Secretarul Trezoreriei aștepta ca investitorii americani să se poarte „americănește". Cuvântul crah însă nu a fost pomenit de nimeni.

În joia „neagră" din 1929, care a marcat începutul crizei ce a vlăguit economia Americii până în 1933, ruina i-a aruncat pe oameni de la ferestre, așa cum disperarea i-a făcut să se arunce din World Tráde Center, 72 ani mai târziu. Reluarea tranzacțiilor urmată de vânzarea masivă de acțiuni și obligațiuni putea duce la prăbușirea cursului acestora și având în vedere interdependența piețelor financiare la căderi în lanț la toate bursele din lume. În această situație, atacurile teroriste nu ar fi dus doar la distrugerea câtorva imobile și la pierderile de vieți omenești, efecte dramatice și ca atare urmărite de aceștia, ci și la zguduirea economiei americane. În epoca globalizării aceasta ar fi însemnat accentuarea dificultăților, deja prezente, pe care le traversează economia mondială aflată în regres. Prețul aurului a crescut, la fel petrolul, dolarul s-a devalorizat în raport cu celelalte monede, inclusiv „virtualul" EURO, deși acesta nu a dobândit încă statutul de valoare de refugiu, ca francul elvețian sau aurul. Câteva încercări de a specula deruta creată de casele de schimb valutar au fost repede temperate. Prețul petrolului, a cărui creștere constantă ar fi avut cele mai mari și imediate consecințe economice asupra României, după un vârf de 31 dolari/baril atins imediat după atacurile teroriste, a început să scadă, ajungând la 27,95.

DORU SAVA

(Continuare în pagina 5)

LUNCȘOARA

OAMENII DIN MĂRUNTAIELE MUNTELUI

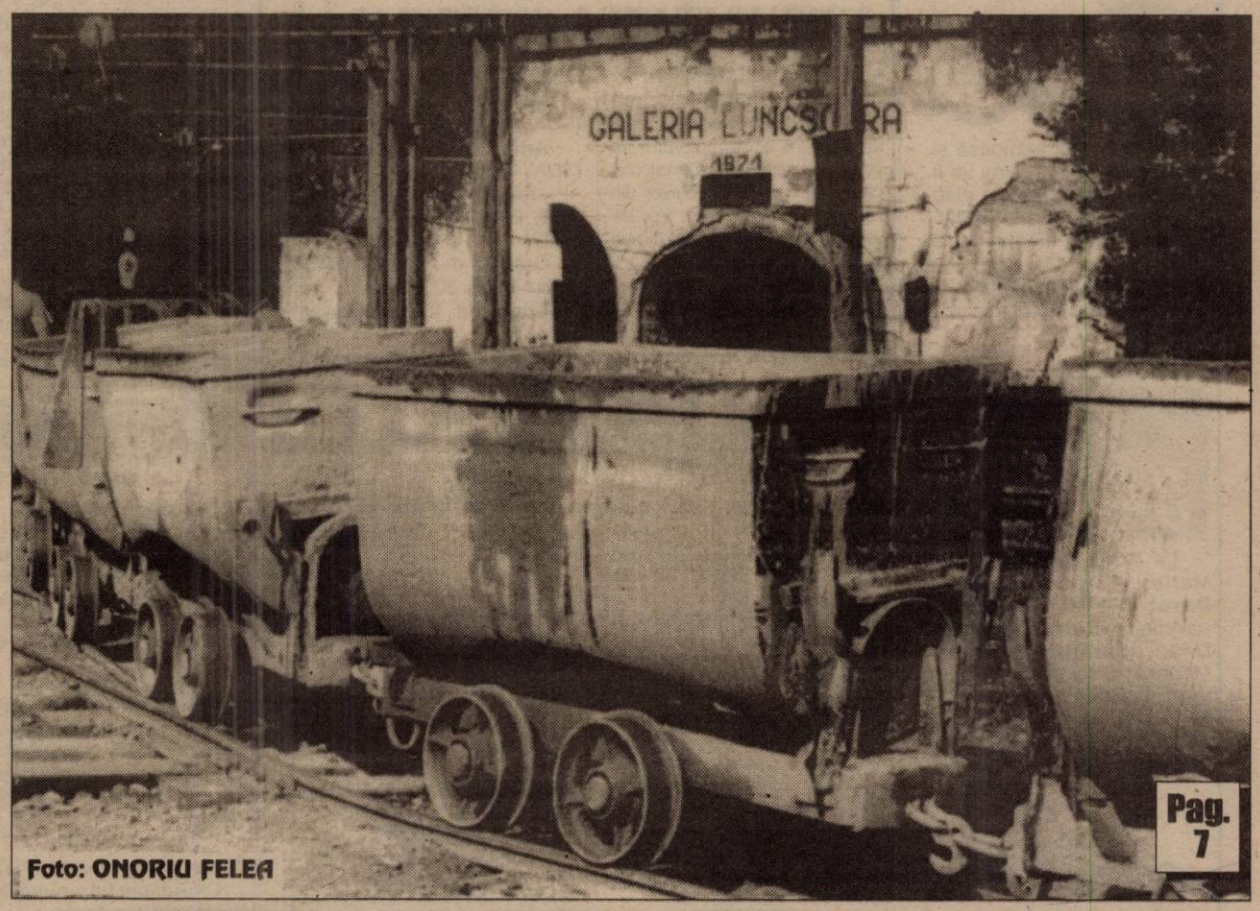

Foto: ONORIU FELEA

Pag. 7

Foto: V. MUSCA

Viața la țară

Instituții de cultură ce riscă să dispară
- pag. 9

Citiți în pagina 3
● JAFUL DE LA MAGAZINUL „AMET" - CERCETAT „LA SÂNGE" DE POLIȚIE
● CÂND VOM AVEA CĂLDURĂ ÎN APARTAMENTE?
● PRIMARUL IOAN PANTOȘ - JUDECAT DE CURTEA DE CONTURI

ABONEAZĂ-TE LA ADEVĂRUL
■ Pentru luna octombrie, prețul abonamentului este de numai 49.500 lei ■ Se pot face abonamente și pe trei luni, șase luni și un an, abonații nefiind afectați de majorările de preț ulterioare.
PENTRU ABONAȚI, ZIARUL COSTĂ DOAR 1900 LEI

VIA Lawyers
Firmă de Avocați din Toronto Canada
OFERĂ REPREZENTARE JURIDICĂ PT
EMIGRARE
Canada
primește 225.000 noi imigranți!
Reprezentarea se face din Toronto - Canada
PLATA LA OBTINEREA VIZEI
COSTURI ACCESIBILE
Arad, SC Proiect Arad SA
B-dul Decebal, Nr. 2-4
Telefon 214.678

ALGLASS
MOBILIER DIN P.A.L. LA COMANDA
● BUCATARII ● DORMITOARE ● CAMERE DE ZI
NOU
VANZARI IN RATE
Calea Timișorii nr. 53; Tel./Fax: 278820
Piața Spitalului Bl. 1D; Tel/Fax: 253868

CALENDAR

▼ Astăzi, Soarele răsare la ora 6 și 59 de minute și apune la ora 19 și 22 de minute.

▼ Au trecut 258 de zile din acest an. Au mai rămas 107 zile până în 2002.

▼ **Praznicul zilei: Biserica ortodoxă:** Sf. Mc. Eustatie și Teopisti; **Biserica romano-catolică**: Sf. Andrei Kim Toegan, Paul Chong Hasang; **Biserica greco-catolică:** Sf. Eustație și Teopista cu fiii lor, Agapiu și Teopist.

METEO

Vremea va fi frumoasă și se va încălzi ușor. Cerul va fi variabil. Vântul va sufla slab la moderăt din sector estic. Dimineața, pe alocuri va fi ceață.

Temperaturi maxime: 21 la 24°C; **Temperaturi minime**: 8 la 11°C.

SEMINAR DE INSTRUIRE

Luni, 24 septembrie 2001, ora 11, Agenția pentru dezvoltare regională a Regiunii V Vest organizează la Arad, în Sala 33 a Consiliului Județean Arad, un seminar de instruire privind principalele elemente tehnice ale cererii de finanțare. Acest seminar face parte din campania de promovare a componentei Dezvoltarea Resurselor Umane în contextul restructurării industriale - Phare 2000 Coeziune Economică și Socială și se adresează tuturor potențialilor aplicanți.

Participarea la acest seminar este gratuită, înscrierile se fac la telefon 093499126, persoana de contact - domnișoara Oana Câmpean, până vineri, 21 septembrie 2001, ora 15.

ÎN ATENȚIA MEDICILOR VETERINARI

Facem cunoscut că participarea medicilor veterinari la Adunarea Generală din 21 septembrie 2001 este condiționată de achitarea cotizației la zi a membrilor C.M.V. Arad. Neplata cotizației la zi aduce după sine suspendarea dreptului de liberă practică și a avizului special.

CONSILIUL JUDEȚEAN AL COLEGIULUI MEDICILOR VETERINARI ARAD

ACTUALITATEA CULTURALĂ

CENACLU LITERAR

Azi, 20 septembrie, ora 17,00, în Sala mare a Casei de Cultură a Municipiului se vor relua ședințele Cenaclului Literar al Uniunii Scriitorilor din România - filiala Arad. Vor citi poezie: Nicolae Nicoară Horia și Arcadie Comaneci.

CINEMATOGRAFE

Dacia: Mumia revine (SUA) 9; 11,15; 13,30; 16; 18,30; 21

Mureșul: Foc încrucișat (SUA) 10; 12; 14; 16; 18

Arta: Ce-și doresc femeile (SUA) 16; 19

Sala Mică: Câmp de luptă: Pământul (SUA) 15,30; 17,30

Grădina de vară: Regula jocului (SUA) 20,30

Progresul: 102 Dalmații (SUA) 16

HOROSCOP

Joi, 20 septembrie

Berbec (21.03-20.04). Ați reușit să găsiți o modalitate pentru a scăpa de un concurent nedorit. Luați imediat măsurile necesare pentru a nu pierde avantajul pe care-l aveți.

Taur (21.04-20.05). Atenție la dozarea eforturilor pe care le faceți în cadrul activităților zilnice! Dacă vreți să obțineți rezultate bune, începeți un antrenament regulat sub observarea unui specialist.

Gemeni (21.05-20.06). O persoană apropiată vă va aduce o veste cu mult mai bună decât v-ați așteptat. Unul dintre proiectele dvs. preferate a fost terminat și acum se va trece la împărțirea câștigului.

Rac (21.06-22.07). O problemă familială riscă să influențeze negativ asupra echilibrului dvs. sufletesc. Nu refuzați sfatul unui prieten care știe ce este de făcut în astfel de situații.

Leu (23.07-22.08). Este bine să nu minimalizați aspectele profesionale care vă preocupă de câteva zile, deoarece ați putea da peste alte greutăți.

Fecioara (23.08-22.09). Ați muncit mult în ultimele zile și vă simțiți slăbit. Odihniți-vă câteva zile și ocupați-vă numai de propria persoană.

MOCHETA
Arad, Piața Gării
Telefon 235.221
Mari REDUCERI DE PREȚURI
MONTAJ LA STANDARDE EUROPENE

Balanța (23.09-22.10). Înainte de a intra într-o afacere găsiți răspunsul la câteva întrebări. Nu are nici un rost să vă expuneți unor riscuri dacă puteți evita de la bun început câteva greșeli.

Scorpion (23.10-21.11). Numai acționând cu curaj vă veți atinge obiectivul propus. Dacă vreți să nu suferiți o dezamăgire, nu vă puneți prea mari speranțe într-o întâlnire.

Săgetător (22.11-21.12). V-ați certat cu un prieten și acum acesta face primul pas spre împăcare. Acceptați-l deoarece și dvs. vă place să trăiți în pace cu persoanele dragi.

Capricorn (22.12-19.01). Aveți multe roade de cules dar trebuie să așteptați până când se „coc". Dând dovadă de răbdare și înțelegere, veți ajunge la rezultatul scontat.

Vărsător (20.01-20.02). Gândurile legate de o aventură sentimentală din trecut vă frământă foarte mult. Încercați să vă distanțați de ele și să vă convingeți că viața mai are de oferit multe părți bune, astfel că veți uita repede de dezamăgiri.

Pești (21.02-20.03). Întâlnirea cu un vechi coleg de școală va însemna un succes deplin, un amestec între distracție și amintiri melancolice.

A venit BARZA!

La Arad: Dăncuță Ana-Maria, **Cârpaci** Remus, **Doroț** David, **Bănățan** Lavinia, **Ardelean** Teodora Daria, **Șandor** Damiana Mariana, **Butcovan** Raluca Iasmina, **Dunca** Diana, **Panda** Raluca.

la Ineu: Ionescu Adelin, **Filip** Darius.

AU PLECAT DINTRE NOI!

✝ Moga Maria Larisa (2001); Ionescu Marcel (1926).

UTILITARE

PIEȚE, TÂRGURI

Astăzi, este zi de piață agroalimentară la Curtici, Sebiș, Bata, Cermei, Zădăreni, Ghioroc, Săvârșin, Secusigiu, Sântana, Târnova, Zăbrani, Zerind. Tot astăzi au loc târguri săptămânale la Curtici, Sebiș, Cermei, Săvârșin, Secusigiu, Zerind.

Mâine, vineri, se desfășoară târguri săptămânale la Ineu, Șepreuș, Șimand.

FARMACII DE SERVICIU

Farmacia „**OMNIAFARM**", Calea Aurel Vlaicu, Bl. Z28, cu program zilnic de la orele 8,00-22,00. Telefon 271724.

Farmacia **REMEDIUM** Arad, B-dul Revoluției nr. 52-54. Program luni-vineri: 7,30-20,00, sâmbătă 8,00-14,00. Telefon 233195.

URGENȚE STOMATOLOGICE

Cabinetul de pe str. Crișan (în spate la Gionelli) are program non-stop. Telefon: 253794. Cabinetul din B-dul Revoluției nr. 62, ap. 17, între orele 9,00-19,00. Telefon: 256665.

ADMINISTRAȚIA FINANCIARĂ

Administrația Financiară a municipiului Arad: Asistență contribuabili (impozitul pe venitul global) - telefon 280633, 280733, int. 198.

ÎNTRERUPERI DE CURENT

Joi: MAPN - Unitatea militară Gai, SC Leoni SRL, șoseaua Pecica - Agrosem, șoseaua Pecica - Agrozootehnica Ceala, ISCIP Ceala - Sediul central, IVC - Centrul de semințe, ISD - Stația de epurare ape reziduale, ISCIL Ceala - Secția matern, IAS Ceala - Epurare ISCIP, Cartier Vlaicu - bloc A9, A10-1, A10-2, B20, B21, P-ța Fortuna, punctul termic Șega, Cartier Vlaicu - bloc A10/1, A10/2, A11, A12, str. Luchian. **Vineri**: Cartier Vlaicu - bloc P1, P2, P3, P5, P18, P19.

APOMETRE

În perioada 20-21 septembrie se vor citi apometrele pe următoarele străzi: Aurel Vlaicu - blocurile Y, Zimbrului, Muncii, Unirii, Târnavelor, blocuri - zona Gării, Ștefan cel Mare, Bicaz, Aviator Georgescu, Aradul Nou, Frunzei, Dragalina, P-ța Liceului, blocuri - Liviu Rebreanu, blocuri - Revoluției, fără soț, blocuri - Grădiște, Aleea Romanței, Crasna, Comunarzilor, Războieni.

TELEFON DE URGENȚĂ LA POLIȚIE: 955

„ADEVĂRUL" VĂ ASCULTĂ

La telefonul dimineții, 280944, între orele 9,00 - 12,00

☎ **Pensia ... întârzie.**

Domnul **Iosif Bulboacă,** pensionar, domiciliat în Arad, Micălaca, Bl. 252 este nemulțumit de faptul că pensia dumnealui întârzie în fiecare lună câteva zile. „Ar trebui să-mi vină în data de 22 a fiecărei luni, dar până în 27 eu nu o primesc. Trebuie să plătesc în stânga și-n dreapta tot felul de taxe, iar mie nu-mi ajung banii la timp."

☎ **Semaforul buclucaș**

Domnul **Vasile Golea**, domiciliat în Arad cartierul Micălaca reclamă faptul că semaforul din fața fast-food-ului „Mc Donald's" este reglat necorespunzător, aceasta având culoarea roșie aproximativ un minut, iar culoarea verde, în jur de 20 de secunde".

Dânsul se întreabă cum poate un pensionar, spre exemplu, să treacă strada în doar 20 de secunde, ținând cont că, în momentul când la respectiva trecere este verde, vin și mașini de pe strada Horia?

☎ **Un pasaj catastrofal**

Doamna **Daniela Plebeau** din Sânicolaul Mare are, după cum spunea, „o mică mare nemulțumire". Dumneaei spune că „pasajul dintre Sânicolau și Aradul Nou este jalnic, în sensul că pe margine au fost depozitate gunoaie de tot felul și crengi de copaci." Reclamanta a mai atras atenția asupra faptului că pasajul nu a mai fost curățat de patru ani, apărând acum tufișuri pe margini trecătorilor fiindu-le frică „să nu le sară cineva în față".

Redactor de serviciu, R. MUNTEAN

La telefonul după-amiezii, 280003, între orele 15,00-18,00

☎ **Adăpostul... răutăților! D-na Elisabeta Kiss, din Alfa:** „În cartierul nostru se «adăpostesc» toate răutățile: țigani, câinii vagabonzi, gunoaiele și... gropile. Când plouă nu mai ai pe unde să ocolești bălțile. Se pare că nu locuiește nici un edil în zonă. Altfel s-ar lua măsuri mai vizibile."

☎ **Iluminat inexistent. D-l Echardt Kovacs** este nemulțumit de faptul că în fața blocului 2A din str. Predeal, iluminatul public nu funcționează de aproximativ un an. „Nimeni nu se gândește să schimbe becurile, deși am sesizat de zeci de ori Conel-ul. Sperăm ca măcar prin ziarul d-voastră să ne asculte cineva și nouă of-urile."

☎ **Drumuri de acces. D-na Aurora Juncan**, din Arad: „Drumurile dintre blocurile din cartierul Vlaicu au mai fost refăcute pe parcursul anilor. Se pare că doar de cel dintre blocurile B18-B17 au uitat cei de la Drumuri Municipale. Dar noi nu ne achităm dările, câte sunt, la fel ca ceilalți locuitori ai orașului? Banii noștri nu sunt valabili de nu ne ia nimeni în seamă?"

Redactor de serviciu, M. M.

ADEVĂRUL
COTIDIAN INDEPENDENT ARAD
Editor: S.C. ADEVĂRUL S.R.L. Arad
COD FISCAL R 1681938 ● COD SICOMEX 19.604 ● CERTIFICAT J 02/1886 / 31 X 1991 ● COD SIRUES 020956601 ● ISSN 1220 - 7489

Redacția și administrația: 2900 Arad, Bd. Revoluției nr. 81. Telefoane: SECRETARIAT - 281802, fax 280655, 280625; ADMINISTRAȚIE - CONTABILITATE - 281797; MICA PUBLICITATE - 210775; MAREA PUBLICITATE - 280904; CLUBUL PRESEI - 280989.

Consiliul de administrație: președinte - **DOREL ZĂVOIANU,** telefon 281802, 280625; vicepreședinte - **MIRCEA DORGOȘAN,** telefon 210776; membri: **DOREL BARBU,** telefon 281797; **NICU COJOCARU,** telefon 280904; **MIRCEA CONTRAȘ,** telefon 280854.

Colegiul de redacție: MIRCEA CONTRAȘ (redactor-șef); **MARCEL CANCIU** (șef secție foto), telefon **281701; ALEXANDRU CHEBELEU** (șef secție sport), telefon **281701; NICU COJOCARU** (șef secție publicitate) telefon/fax: **280904; GABRIELA GROZA** (secretar general de redacție), telefon **280854**; **VASILE FILIP** (șef secție cultură-învățământ-tineret), telefon **281855; 280003; IOAN IERCAN** (șef secție politică), telefon **280943; DORU SAVA** (șef secție social-economic), telefon **281738; ȘTEFAN TABUIA** (șef secție actualități), telefon **281855; 280003; DOREL ZĂVOIANU** (președinte al Consiliului de administrație), telefon **281802, 280625.**

Difuzare - Marketing: MIRCEA ȚĂȘCĂ (șef secție)-telefon **280904**

Tiparul executat la S.C. MEDIAGRAF S.A. ARAD, str. Feleacului F.N., telefon 250902, fax 250920

„Adevărul" poate fi citit și pe Internet la adresa http://adevarul.arad.ro

PREȚUL AURULUI

BANCA NAȚIONALĂ. **Pentru gramul de aur de 24K:** prețul cu ridicata - 280.775 lei, iar prețul de achiziție - 252.697 lei. Prețuri înregistrate ieri.

PIAȚA NEAGRĂ. Aur 14 K: cumpărare - 150.000 lei/g, vânzare - 155.000 lei/g. **Aur 18 K**: cumpărare - 180.000 lei/g, vânzare - 200.000 lei/g.

CONVOCARE

Asociația profesională a învățătorilor din Arad convoacă Adunarea Generală în 7 octombrie 2001, orele 16, la Liceul Pedagogic „Dimitrie Țichindeal". În cazul în care nu se va întruni majoritatea statutară, Adunarea Generală se convoacă în 14 octombrie, orele 12,00, în același loc.

Echipa de serviciu

MONICA ARDELEAN
-secretar de redacție.
Bianca Felea, Ioan Leac, Dina Rujan, Ramona Vidulescu
– tehnoredactare computerizată.
Sorina Ambruș, Doina Jurcă, Dacian Toduța
– corectură.

CURSUL VALUTAR*

– VALORI ÎNREGISTRATE IERI, 19 SEPTEMBRIE 2001

Denumirea valutei	BNR	BCR		BRD		Banca Transilvania		Banca Agricolă		Bursa neagră	
EURO	28021	C	V	C	V	C	V	C	V	C	V
Dolar S.U.A.	30255	30050	30350	30100	30400	30100	30320	30170	30320	29900	31150
Marca germană	14327	13928	14497	13990	14435	13900	14320	14180	14380	13850	14000

JAFUL DE LA MAGAZINUL „AMET" - CERCETAT „LA SÂNGE" DE POLIȚIE

Jaful de la exchange-ul care funcționa în incinta magazinului „Amet" este cercetat de Poliție, fiind date publicității semnalmentele autorului care marți, în jurul orelor 9,45, a pătruns în magazin și sub amenințarea pistolului a forțat angajata exchange-ului să-i dea banii. Suma luată de tâlhar este de 126 de milioane lei. Poliția a stabilit, din declarațiile vânzătoarelor din magazin, semnalmentele autorului: înălțime de 1,70-1,75 m, constituție atletică, vârsta 25-27 de ani, păr șaten, față ovală, ochi și gură medii. Cercetările Poliției continuă în vederea depistării autorului jafului. Vom reveni cu amănunte.

R. M.
Foto: V. MUSCA

CÂND VOM AVEA CĂLDURĂ ÎN APARTAMENTE?

Frigul care a venit pe neașteptate a făcut ca zeci de arădeni să se adreseze redacției ziarului nostru pentru a se informa când vor avea căldură în apartamente.

Pentru a afla, am luat legătura cu dl. **Ioan Crișan**- director de coordonare și organizare în cadrul Arterm - care ne-a informat că din data de 1 octombrie instalațiile pentru energia termică vor intra în probele tehnologice. „Începerea perioadei de furnizare a căldurii va avea loc numai atunci când timp de trei zile consecutiv, temperaturile, între orele 18,00 și 16,00, vor fi de plus 10 grade Celsius sau mai mici. Aceasta oricum nu înainte de 1 octombrie", ne-a mai spus dl. Crișan.

N. BODRAN

Primarul Ioan Pantoș, judecat de Curtea de Conturi

Abuzurile în serviciu ale primarului comunei Vladimirescu Ioan Pantoș au fost amplu mediatizate în paginile ziarului nostru. În urma unui control efectuat de Curtea de Conturi s-a constatat că prejudiciile pe care le-au adus, atât dl. Pantoș cât și fostul primar Virgil Herețiu, bugetului local se ridică la - nici mai mult nici mai puțin decât... un miliard de lei.

„Micile" facilități acordate la diferite persoane, de edilii comunei, au deranjat Consiliul Local care a decis denunțarea făptașilor. La ora actuală, Colegiul Jurisdicțional din cadrul Curții de Conturi a Județului judecă acest caz. În urmă cu o zi a avut loc cel de-al doilea termen în care părțile implicate au depus diferite documente la dosar.

Cu mai multe date referitoare la derularea procesului vom reveni în primele zile ale lunii octombrie, atunci fiind stabilit următorul termen de judecată.

M. MICAN
Foto: ȘT. MATYAȘ

ȘCOLILE VOR FI PĂZITE DE JANDARMI

Începând cu data de 15 septembrie, un număr de 30 jandarmi angajați cu contract vor acționa în zona Instituțiilor de învățământ preuniversitar pentru prevenirea și diminuarea consecințelor negative, a faptelor antisociale, a scăderii numărului de infracțiuni ce se comit în stradă, însoțite adesea de acte de violență asupra elevilor și personalului didactic, cu scopul de a crea stare de nesiguranță în rândul cetățenilor.

„Ca urmare a situației operative, de comun acord cu Inspectoratul Școlar, am stabilit un număr de 19 instituții de învățământ preuniversitar unde jandarmii vor desfășura misiuni specifice", ne-a mai informat purtătorul de cuvânt al Comandamentului de jandarmi Arad, dl. lt. col. Vasile Iov.

RECUPERAREA DATORIILOR LA CAS SE VA FACE CU STRIGĂTURI!

În aceste zile, trei agenți economici din județ au fost sancționați contravențional pentru că au uitat de contribuția de asigurări sociale de stat (CAS).

S.C. Agroalimex SA Felnac a primit o amendă de 15 milioane de lei pentru nevirarea CAS. Suma pe care o are de virat firma se ridică la aproximativ 500 de milioane de lei.

Cu aceeași amendă a fost penalizată și S.C. Policrom SA din Arad. Nevirarea CAS în valoare de 500 de milioane de lei constituie motivația sancțiunii.

Deși are restanțe la CAS, în valoare de peste două miliarde de lei, S.C. Fora Prod Impex Șeitin nu s-a ales decât cu o amendă de trei milioane pentru necalcularea CAS. Asta pentru că între timp, achitase o mică parte din debite.

După cum ne informa dl. Ștefan Roșu, șef serviciu combatere fraudă și recuperare creanțe din cadrul Direcției colectare contribuții a Casei județene de pensii și alte drepturi de asigurări sociale Arad, sancțiunile contravenționale vor fi aplicate în continuare rău-platnicilor.

Acolo unde încăpățânarea patronilor restanțieri va merge până la a nesocoti avertismentele inspectorilor, recuperarea debitelor se va face cu... strigături. Adică se vor organiza licitații pentru vânzarea bunurilor mobile și imobile a datornicilor în vederea recuperării datoriilor la CAS.

În încheiere, reamintim că suma totală și alte drepturi de asigurări sociale pe care Casa județeană de pensii le are de recuperat de la firmele din județ, ca restanțe la bugetul asigurărilor sociale de stat, se ridică la 908 miliarde de lei.

NICOLAE OPREAN

SANCȚIUNI PENTRU BULETINE... EXPIRATE

În ultima perioadă, numărul persoanelor ale căror acte de identitate au depășit termenul de valabilitate și al tinerilor care au împlinit 14 ani și nu au făcut demersurile pentru a li se elibera un buletin de identitate, a crescut simțitor. Astfel, începând cu data de 17 septembrie 2001, Serviciul de Evidență Informatizată a Persoanei Arad a trecut la măsurile de aplicare a sancțiunilor contravenționale față de persoanele care manifestă rea-credință în respectarea regimului actelor de identitate, prevăzute în Legea 105/1996.

M. M.

Un patron din Chișineu-Criș a uitat de ... „sănătate"

Angajaților unei firme oarecare li se „trag" bani din salariu pentru a le fi plătite taxele pentru Casa de Asigurări de Sănătate. Unii patroni uită să plătească „datoriile" față de CAS dar, culmea, nu uită niciodată să le rețină angajaților bani din salariu.

La fel a făcut și Dorel Rus, patron la SC „Asensi" SRL din Chișineu-Criș care, nu a plătit cinci milioane pentru CAS. Contravaloarea către CAS ce trebuie achitată de patronul ... uituc acoperă perioada octombrie 1999 - august 2001.

Sperăm ca patronul să nu mai uite pe viitor de taxele pe care trebuie să le achite, iar dacă totuși uită, să nu o mai facă pe o perioadă chiar atât de îndelungată.

R.M.

Agenda Prefecturii

ADMINISTRAȚIA LOCALĂ, ÎN OBIECTIVUL PREFECTURII

În perioada 20-23 septembrie, la Sinaia se va desfășura un seminar organizat de Ministerul Administrației Publice Locale împreună cu Ambasada Franței, având ca temă procesul de descentralizare administrativă în contextul integrării europene și analizarea modelului francez în acest domeniu. Printre prefecții invitați la acest seminar se numără și prefectul Aradului, ing. Gheorghe Pele, care numai ce s-a întors de la Budapesta, unde a făcut parte dintr-o delegație guvernamentală care a abordat cu partea maghiară problema organizării legislației celor două țări candidate la aderarea în structurile Uniunii Europene, în ceea ce privește administrația publică locală. Dl. prefect ne-a declarat în exclusivitate că „la Budapesta s-a hotărât constituirea unei comisii mixte, formate din cinci+cinci membri, din care să facă parte și un prefect." Având în vedere faptul că următoarea întâlnire româno-maghiară se va desfășura la Arad, suntem îndreptățiți să credem că prefectul, care va reprezenta partea română la aceste negocieri, ar putea să fie tocmai prefectul județului nostru.

În cursul săptămânii viitoare, prefectul Gheorghe Pele va participa la București la o instruire privind pregătirea recensământului populației, recensământ care se va organiza în primăvara anului viitor. Pentru informarea cititorilor, menționăm că recensămintele se organizează, potrivit legii, din zece în zece ani.

D. SINACI

„NELI CONTABILA" FURĂ CA-N CODRU

Meseria de contabil este una destul de dificilă, dacă ținem cont că un contabil trebuie să țină socotelile unei firme iar câștigul nu este întotdeauna pe măsura efortului depus.

Se pare că așa a gândit și Neli Segheci, contabilă la S.C. „Ancon Confex" S.R.L., când a prejudiciat firma la care lucra cu 500 de milioane de lei. Împotriva contabilei a fost emis un mandat de arestare pe 30 de zile, dat fiind faptul că aceasta a săvârșit infracțiuni ce încalcă vreo trei articole din Codul Penal. Astfel „Neli contabila" este cercetată pentru săvârșirea infracțiunilor de fals în înscrisuri sub semnătură privată, falsificare și punere în circulație a valorilor falsificate și delapidare în formă continuată.

Dacă va fi găsită vinovată, ex-contabila nu va mai folosi... pixul, decât pentru a încercui în calendar zilele petrecute în detenție.

R. M.

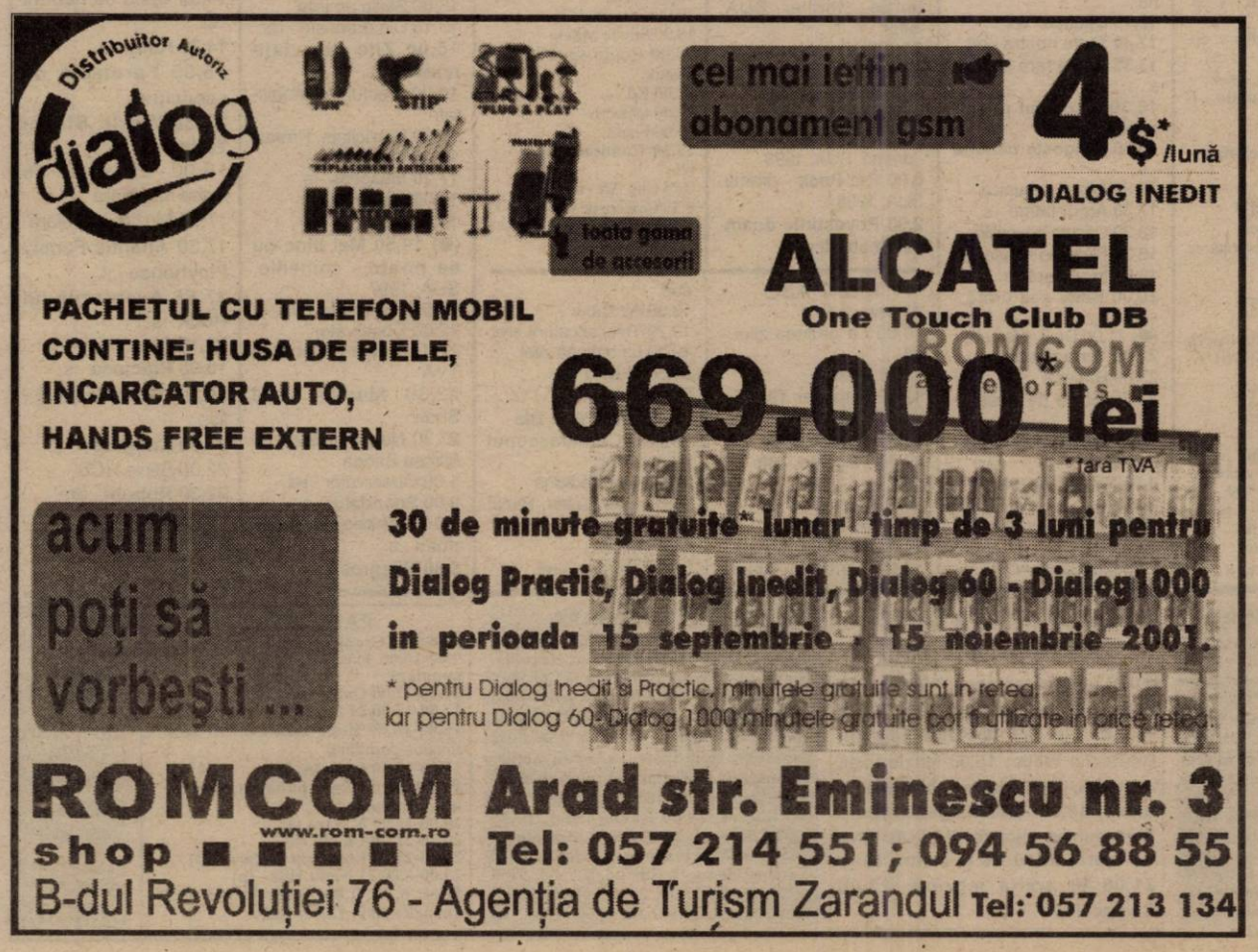

RĂZBOIUL ÎMPOTRIVA TERORISMULUI VA FI O CAMPANIE MONDIALĂ, AFIRMĂ GEORGE W. BUSH

Președintele american, George W. Bush, a declarat, miercuri, că războiul împotriva terorismului va fi "o campanie mondială" și a cerut regimului de la Kabul să îi extrădeze pe liderii organizației teroriste al-Qaida, relatează AFP.

Președintele american a primit-o, miercuri, pe Megawati Sukarnoputri, președintele Indoneziei, statul islamic cu cea mai mare populație din lume. Bush a afirmat că "teroriștii nu cunosc frontiere", iar "campania împotriva terorismului va fi mondială".

"Toți cei care le acordă adăpost teroriștilor trebuie să se teamă de Statele Unite. Le cer ferm tuturor națiunilor din lume să respingă terorismul și să îi expulzeze pe teroriști și le cer ferm talibanilor să îi predea pe liderii grupului (terorist al-Qaida) care se ascund în țara lor", a spus Bush.

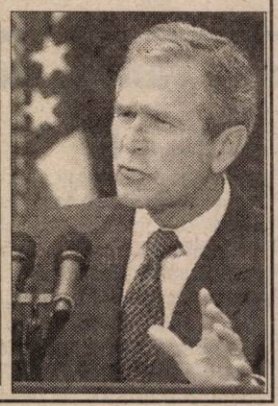

Liderul talibanilor cere dovezi ale vinovăției lui ben Laden

Liderul suprem al talibanilor din Afganistan, mollah-ul Mohammad Omar, a exclus orice acțiune judiciară împotriva lui Osama ben Laden, în lipsa unor dovezi ale culpabilității lui pentru atentatele din Statele Unite, care, în opinia lui, nu caută decît un "pretext" pentru a porni un război împotriva islamului, relatează AFP. Peste o mie de ulema (teologi musulmani) au început, miercuri, la Kabul, o reuniune care ar urma să se soldeze cu o declarație referitoare la jihadul (războiul sfînt) împotriva Statelor Unite și la soarta lui Osama ben Laden, a declarat un responsabil taliban, citat de agenția privată Afghan Islamic Press, cu sediul în Pakistan.

Reuniunea fusese convocată săptămîna trecută, pentru a redacta o fatwa (decret religios) pregătitoare unei eventuale declarații a jihadului împotriva Statelor Unite, în caz de atac împotriva Afganistanului.

Într-un mesaj adresat reuniunii, mollah-ul Omar a respins categoric orice responsabilitate a talibanilor și a lui ben Laden pentru atacurile de la New York și Washington.

Liderul suprem al talibanilor a protestat față de "amenințările" Statelor Unite, care "caută diferite pretexte" pentru a duce un război împotriva Islamului, unul dintre aceste pretexte fiind "prezența" lui ben Laden în Afganistan.

"Nu i-am permis să folosească teritoriul afgan împotriva nimănui", a spus Omar. Totuși, "am spus că dacă există dovezi care să stabilească vinovăția lui Osama, aceste dovezi trebuie remise curții supreme afgane, iar demnitarilor religioși musulmani din trei țări islamice sau din OCI (Organizația Conferinței Islamice) trebuie să li se permită să urmărească" acest proces judiciar, a adăugat mollah-ul Omar.

Liderul suprem al talibanilor, mollah-ul Oman, a promis, luni, unei delegații pakistaneze că Osama ben Laden va fi luat în discuție la sfatul liderilor religioși.

Osama ben Laden, suspectul numărul unu în atentatele din 11 septembrie din Statele Unite, se află de circa cinci ani în Afganistan.

Reuniunea, la care participă înțelepții musulmani din toate provinciile țării, ar urma să dureze cîteva zile.

DOUĂ MILIOANE DE ROMÂNI LUCREAZĂ EXCLUSIV PE BAZA UNOR CONVENȚII CIVILE

Aproximativ două milioane de români lucrează, la ora actuală, exclusiv pe baza unor convenții civile, iar ritmul încadrării în muncă în aceste condiții a crescut îngrijorător, în ultimele luni, a declarat, în conferința de presă de miercuri, Marian Sîrbu, ministrul Muncii și Solidarității Sociale (MMSS).

Ministrul Muncii a reamintit că MMSS a elaborat un proiect de lege privind încadrarea în muncă, potrivit căruia angajarea prin convenție civilă de prestări servicii, considerată muncă "la gri", va fi înlocuită de contractul individual cu timp parțial de muncă.

Potrivit ministrului Muncii, la inspectoratele teritoriale de muncă sunt înregistrate, la ora actuală, 4,5 milioane de contracte individuale de muncă și 3,7 milioane de convenții civile, din care în jur de două milioane aparținînd unor persoane care lucrează exclusiv pe baza acestor documente.

Convențiile civile se vor desființa pentru că această formă de angajare îl scutește pe patron de plata asigurărilor sociale și pentru că salariatul nu are calitatea de persoană asigurată, a precizat ministrul. Persoanele care prestează o activitate în baza unei convenții civile vor avea posibilitatea de a opta între încheierea unui contract individual de muncă cu program normal de lucru și unul prin care se stabilește un program de lucru parțial.

Persoanele angajate pe baza unui contract cu timp parțial vor beneficia, conform proiectului de lege, de toate drepturile de asigurări sociale, în raport cu timpul efectiv lucrat. Munca prestată în această perioadă va fi considerată vechime și constituie stagiu de cotizare la sistemul public de pensii.

Ministrul Muncii a precizat că, prin încheierea acestor contracte individuale cu timp parțial sau total de muncă, cele aproximativ două milioane de persoane angajate cu convenții civile vor deveni contribuabili la bugetul asigurărilor sociale. Sîrbu a estimat, prin colectarea acestor contribuții, o creștere a încasărilor la bugetul asigurărilor sociale astfel încît să poată fi acoperit deficitul lunar pe care îl înregistrează, de regulă, acest fond, situat în jurul a 4.000-5.000 de miliarde de lei.

Ministrul a spus că proiectul de lege privind încadrarea în muncă a primit deja avizul Ministerului de Finanțe, urmînd să-l obțină și pe cel al Ministerului Justiției.

Apoi, în cel mult o lună și jumătate, proiectul va fi trimis Parlamentului, pentru a fi dezbătut și aprobat, astfel încît să poată deveni aplicabil de la începutul anului viitor.

LIGA CAMPIONILOR

Aseară, în runda cu numărul doi din cadrul primei faze a grupelor de calificare ale Champions League, s-au înregistrat rezultatele:

Grupa A

● Anderlecht Bruxelles - A. S. Roma 0-0
● Real Madrid - Lokomotiv Moscova 4-0 (1-0)

Grupa B

● Borussia Dortmund - F. C. Liverpool 0-0
● Boavista Porto - Dinamo Kiev 3-1 (3-1)

Grupa C

● Arsenal Londra - Schalke 04 3-2 (2-1)
● Panathinaikos Atena - Mallorca 2-0 (2-0)

Grupa D

● PSV Eindhoven - Galatasaray Istanbul 3-1 (1-0)
● Lazio Roma - Nantes 1-3 (1-1)

JOI, 20 SEPTEMBRIE 2001

TVR 1

7,00 Jurnalul de dimineață
7,15 Practic matinal
9,20 Jurnal
9,30 Zorro - s.
10,20 TVR Craiova
11,00 TVR Cluj-Napoca
11,45 TVR Iași
12,30 TVR Timișoara
13,15 Pasiuni - s. rel.
14,00 Jurnalul de prânz
14,10 Infomania
14,30 Recurs la morală - rel.
15,30 Oameni ca noi
16,00 Convietuiri
17,30 O idee pe zi pentru România
17,40 Pasiuni - s.
18,25 Alege muzica!
19,25 George și Leo - s.
19,50 Agenda Festivalului „George Enescu"
20,00 Jurnal. Meteo
20,40 Sport
(●) 20,45 Justițiarii - s.
21,45 Reflecții rutiere
22,00 Interesul general: Eu, cetățeanul
23,00 Jurnalul de noapte
(●) 23,15 Însărcinată la 15 ani - dramă, SUA, 1998
0,50 Nocturna melomanului

TVR 2

7,00 Femeia misterioasă - rel.
8,05 Desene animate
9,20 Arca lui Noe - rel.
9,50 Fete vesele - s.
10,15 Tată, am încurcat-o! - s. rel.
10,45 Știri
10,50 Stăpânul domeniului - s. rel.
11,40 Oprirea obligatorie - rel.
12,00 În mijlocul furtunii - s. rel.
12,50 Femeia misterioasă - s.
13,40 Tribuna partidelor parlamentare
14,15 Desene animate
15,30 Știri
15,35 Toți, împreună
16,25 Soprana Lya Hubic la 90 de ani
17,00 Festivalul „George Enescu"
19,00 Cinci minute cu frații Lumière
19,05 Desene animate
19,30 Festivalul „George Enescu"
21,30 Din goana trenului
22,00 Familia Porter - s.
22,30 Știri
22,35 Misiune pe chei - s.
23,25 Teatru TV: Memoria teatrului
0,20 TVM. Mesager
1,00 Fete vesele - s. rel.
1,25 Televiziunea, dragostea mea! - rel.
2,25 E dreptul tău! - rel.

PRO TV

7,00 Bună dimineața!
* Omul care aduce cartea
8,00 Știrile Pro TV - Ziarul dimineții tale
9,00 Tânăr și neliniștit - rel.
10,00 Monștrii - s. ep. 29, 30
10,45 Melrose Place - s. ep. 26
11,30 Ani de liceu - s. ep. 57
12,00 Total Recall - s. ep. 19
13,00 Curcanii - s. ep. 4
(●) 14,00 Commando - f. rel.
* Seara regăsirii
16,00 Tânăr și neliniștit - s. ep. 1346
* Seara regăsirii
17,00 Știrile PRO TV
17,35 Sport. Vremea
17,40 Pro Tv te ascultă ce vezi
17,45 Teo
19,00 Știrile PRO TV
* Seara regăsirii
(●) 20,00 Călători prin timp - thriller/SF, SUA, 1999
22,00 Știrile PRO TV
22,30 Seara regăsirii
22,50 .ro
23,00 Lege și ordine - s.
(●) 0,00 Cântec virtual - thriller/SF, SUA, 1999
2,00 Total Recall - s. rel.
3,00 Curcanii - s. rel.
3,45 Monștrii - s. rel.
4,30 Melrose Place - s. rel.

TV ACASĂ

7,00 Știrile de Acasă - rel.
7,30 La casa de vis - rel.
8,00 Amor latino - rel.
9,00 Îngerașul - rel.
10,05 Acasă la bunica - rel.
10,15 Betty cea urâtă - rel.
(●) 11,15 De 3 x femeie - rel.
12,15 Dădaca - rel.
12,40 Terra nostra - rel.
13,35 Iubire fără limite - s.
15,30 Războiul pasiunilor - s.
16,30 Dragoste nebună - s.
17,20 Acasă la bunica
17,30 Amor latino - s.
18,20 Căsuța poveștilor
18,30 Știrile de Acasă
19,00 Îngerașul - s.
20,00 Betty cea urâtă - s.
(●) 21,00 De 3 x femeie
22,00 Terra nostra - s.
23,00 Dădaca - s.
23,30 Știrile de Acasă - rel.
0,00 90-60-90 Fotomodele - s.
0,50 Sânge din sângele meu - s.
(●) 1,45 De 3 x femeie - rel.
2,45 Muzica de Acasă

HBO

8,00 La bine și la rău - comedie, SUA, 1997
9,55 Ironia soartei - dramă, SUA, 1999
12,05 Tess - dramă, Franța/Anglia, 1979
14,50 Marțianul meu sonat - comedie, SUA, 1999
16,25 Orașul întunecat - SF, SUA, 1998
18,05 Martor sub protecție - thriller, SUA, 1999
20,00 Cavalerul de onoare - comedie romantică, Italia, 1998
21,45 Stargate SG-1 - s.
22,30 Pasiune în deșert - dramă, SUA, 1998
0,00 Rat Pack - dramă, SUA, 1998
2,00 Povestirile doamnei Chatterley - s.

PRIMA TV

7,00 Salvați de clopoțel - rel.
8,00 Prima Mix!
12,45 Video civica
13,00 Tradițiile românilor
13,30 Romania@large
14,00 Cronica cârcotașilor - rel.
15,00 Comisarul Rex - s.
16,00 Salvați de clopoțel - s.
17,00 Impact
17,30 Real TV
18,00 Focus
19,00 Camera de râs
19,30 Strada Milion
20,00 Copiii spun lucruri trăsnite
21,00 Ed - s.
22,00 Obiectiv
23,00 Focus
23,30 Comisarul Rex - s. rel.
0,25 Clip Art - rel.
0,30 Camera de râs - rel.
1,00 Strada Milion - rel.
1,30 Focus - rel.

TELE 7 ABC

7,00 Muzică
10,00 La ordinea zilei - rel.
11,00 Muzică
12,00 Reporter Tele 7 - rel.
12,30 Buletin de știri
12,40 Reporter Tele 7 - rel.
13,30 Muzică
15,30 Documentar
16,00 Muzică
18,00 Germania astăzi - doc.
18,30 As show
19,29 Telecaricatura zilei
19,30 La ordinea zilei
20,30 Muzică
21,00 Telejurnal
21,45 Loto. Pariul Trio
21,50 Caleidoscopul artelor - doc.
22,30 Telemedicina
23,30 Loto. Joker. Pariul Trio
23,45 Muzică
6,00 Telejurnal - rel.

ANTENA 1 – TV ARAD

7,00 Observator
8,00 Știri TVA - rel.
8,30 Emisiune în limba bulgară - rel.
9,00 Zile din viața noastră - rel.
10,00 Labirintul pasiunii - s.
11,00 Indiana Jones - s.
12,00 Stargate SG-1 - s.
13,00 Știrile amiezii
13,15 Din dragoste - rel.
15,00 Zile din viața noastră - s.
16,00 Pactul de stabilitate
16,30 Publicitate, Promo
16,45 Știri TVA
17,20 Milagros - s.
19,00 Observator
19,45 Sport
(●) 19,50 Mai bine nu se poate - comedie, SUA, 1997
21,57 Publicitate TVA
22,00 Observator
22,15 Ediția de noapte TVA
22,30 Marius Tucă Show
23,30 Noaptea târziu cu Mircea Badea
1,00 Observator - rel.
2,00 Scandalul - s.
3,30 Capcanele destinului - s.
5,30 Milagros - rel.

TV RCS

8,55 Deschiderea programului
9,00 Maeștrii cascadoriei - rel.
9,45 Preciosa - rel.
10,30 Desene animate
11,00 Știrile RCS - rel.
12,00 Promisiuni - film, rel.
13,30 Știrile RCS - rel.
14,00 Casa de nebuni - s.
14,30 Kelly - s.
15,00 Farmacia de serviciu - s.
15,30 World Steam Today - s.
16,00 Emisiune în limba maghiară
17,00 Muzică populară
17,30 Atlantis Family Playhouse - s.
17,55 Aventurile lui Huck - s.
18,15 Știrile RCS
19,00 Preciosa - s.
20,00 Cameleonul - film
21,30 Canguros - s.
22,00 Știrile RCS
22,30 Roboții - film
(■) 0,00 Erotica
5,00 Închiderea programului

RADIO EUROPA FM (89,3 MHz)

6,00-10,00 Deșteptarea - cu Gabi Dobroiu (7,00 Jurnalul de dimineață); 10,00 Europa Express cu George Zafiu; 13,00 Jurnalul de prânz; 13,30 România în direct cu R. Turcescu; 14,00 Drum cu prioritate cu Radu Constantinescu; 18,00 Jurnalul de seară; 18,30 Interviurile Europa FM; 19,00 Clubul de seară cu Denis Ciulinaru; 22,00 Jurnalul de noapte; 22,30 Infomania cu Dan Goanță; 23,00 Europa lângă tine

RADIO PRO FM (92,1 MHz)

3,00-5,00 MUZICĂ; 5,00-5,30 BULETIN DE ȘTIRI la fiecare sfert de oră; **5,30-7,00 PRO FM PÂNĂ LA UNU** cu Ramon Cotizo; **7,00-10,00 PRO FM PÂNĂ LA UNU** cu Flavius Esnican; **10,00-13,00 PRO FM PÂNĂ LA UNU** cu Mihai Dobrovolschi; **13,00-14,00 13-14 CU ANDREI** cu Andrei Gheorghe; **14,00-17,00 POFTIM PRO FM** cu Cătălin Lăpușcă; **17,00-19,00 PRO FM E AICI** cu Cristi Schnebli; **19,00-22,00 ASCULTĂ-TI MUZICA** cu Andi Moisescu; **22,00-23,00 AUTO PRO FM CLUB** cu Dan Vardie; **23,00-2,00 PRO FM BY NIGHT** cu Vlad Craioveanu

RADIO ARAD & RADIO CONTACT (99,1 MHZ)

6,00 Lupta cu somnul; 8,00 Matinal cafe; 10,00 Tovarășii mei; 12,00 Pulsul zilei; 14,00 Radiomagazin Deutsche Welle; 15,00 Muzica așa cum vrei; 17,00 Muzica generației în loden; 18,00 Radiomagazin Radio France International; 19,00 Ofensiva de seară; 20,00 Ce și pentru cine; 21,00 În arșița muzicii; 23,00 Contact FM

RADIO TIMIȘOARA

6,00 Ceasurile dimineții; 8,00 Muzică populară cu dedicații; 9,00 Cânt din suflet; 10,00 De zece ori România; 11,00 Pop matineu; 12,00 Miez de zi la polul vest; 13,00 Emisiune în limbile minorităților; 16,00 Radiojurnal; 16,15 La zi în viața partidelor; 16,30 Sport; 16,35 Post meridian muzical; 17,00 Carusel cultural; 18,00 Actualitatea radio; 18,10 Un răspuns pentru fiecare; 19,00 Radiojurnal; 19,15 Vârful de lance; 20,05 Școala pământului; 20,50 Călătorie în lumea poveștilor; 21,00 Curierul de seară. Știri: 6,00; 7,55; 9,00; 11,00; 12,50; 17,00; 20,00; 21,00; 21,55. Radio Jurnal: 7,00; 16,00; 19,00.

RADIO SEBIȘ

6,00-9,00 Cronica cârcotașilor - (p)
9,00-10,00 Precinie, precinie - muzică populară
10,00-12,00 Cafeaua de zece
12,00-15,00 21 Expres
15,00-16,00 Bună ziua oameni buni - muzică populară
16,00-19,00 Magazin 21
19,00-20,00 Sus, paharul, fiecare - muzică populară
20,00-22,00 E seara ta!
20,30-21,00 Cu alți ochi
22,00-23,00 Lecții particulare - (p)
23,00-6,00 21 Night Hits - (p)
Știri: 6,00; 7,00; 9,00; 11,00; 15,00.
Jurnale: 8,00; 13,00; 18,00.

Redacția Adevărul nu își asumă răspunderea pentru modificările ulterioare intervenite în programele Radio - TV

Tableta zilei

N-A ÎNVĂȚAT NIMIC!...

Alternativa la Partidul Social-Democrat, care a surclasat toate partidele românești, este o problemă fundamentală pentru democrația românească. Chestiunea care se pune este cea a factorului de coagulare a polului de dreapta în politica românească. Experiența CDR a demonstrat cât de labil poate fi un conglomerat de partide cu doctrine diferite, dar și cu oameni incompatibili. De aceea, politicienii români mai dinspre dreapta spectrului politic caută alte soluții mai viabile.

Cea mai bună soluție ar fi unificarea - prin fuziune, prin comasare sau orice altă formă - tuturor partidelor care se revendică de la aceeași doctrină sau de la doctrine apropiate. Dar această unificare trebuie să aibă un promotor, capabil să adune o dreaptă dispersată în diverse partide sau partidulețe.

PNL, la ora actuală, este singurul partid care poate să-și asume o astfel de misiune ingrată. De ce spun ingrată? Pentru că demersurile pe care le face PNL în direcția fuziunii cu ApR se lovesc de o atitudine greu de înțeles a președintelui Teodor Meleșcanu. Acesta, în cadrul Biroului Central al ApR care a avut loc sâmbătă, 15 septembrie, avansează unele idei care par cel puțin nerealiste.

Căci, zice d-l Meleșcanu în legătură cu „comasarea" - nu vrea fuziune că nu avantajează ApR, crede dânsul - ApR cu PNL: **„comasarea ApR cu PNL și crearea unui partid social-liberal."** E greu de crezut că PNL va renunța la doctrina liberală de dragul social- liberalismului aperist. Chiar dacă, la urma urmei, politica noului partid va fi social-liberală, mai potrivită actualelor stări de lucruri din România. Numai că doctrina unui partid nu se prea schimbă ea peste noapte, în funcție de o anumită conjunctură politică sau social-economică. Așa că social-liberalismul propus de ApR poate fi avansat ca propunere și probabil în acest stadiu va și rămâne.

Ce mai vrea d-l Meleșcanu de la „comasarea" cu PNL? **„Acolo unde ApR are organizații puternice, în județele unde ApR are oameni de valoare, și este vorba de circa 20 de organizații județene, vom stabili prin negocieri cu partenerii din PNL ca procesul de comasare să fie coordonat de oamenii noștri."** O precizare trebuie făcută de la bun început: ApR nu este acum în situația de a pune condiții.

Literatură de cabinet, cam așa poate fi definită gândirea d-lui Meleșcanu. Probabil, dânsul nu știe că organizațiile ApR au fost decimate de la ultimele alegeri încoace și **„oamenii de valoare"** din ApR s-au lăsat la vatră unii, iar alții au migrat spre „zări" mai senine, ca de exemplu PSD. De unde își trag originea, de altfel, cei mai mulți. ApR a rămas destul de golaș de penele cu care era împodobit nu mai departe decât acum un an.

Una peste alta, d-l T. Meleșcanu nu discută de pe poziții realiste. Nu spun că PNL se află într-o poziție extraordinară. Sondajele de opinie îl așează doar la 10% din sufragii, dar despre ApR sondajele nu mai amintesc nimic. Iar la nivel de organizații județene, chiar dacă și PNL mai lasă destul de dorit, oricum stă mult mai bine decât ApR.

Și atunci unde sunt oamenii ApR care vor dirija la nivel de județ comasarea cu PNL? În mod cert nu în județele din România.

Anul trecut, d-l Meleșcanu a ținut ca gaia matu' de candidatura sa la președinție și din această cauză ApR nu a mers alături de PNL. O greșeală fatală. Dacă ar fi lăsat orgoliile deoparte, astăzi mulți aperiști ar fi în Parlamentul României. Și asta pentru că populația a văzut cu ochi buni fuziunea ApR cu PNL, sondajele dând o cifră în jurul a 25 de procente. Dar asta a fost acum un an și jumătate, când ApR reprezenta o speranță pentru destui români. Astăzi ApR este un partid care nu mai reprezintă aproape nimic pe scena politică, chiar dacă are oameni de valoare, care, probabil, vor fi integrați corespunzător în noile structuri ale posibilului viitor partid. De ce spun posibil și nu sigur? Pentru că d-l Meleșcanu încă mai are pretenții și ambiții care nu-și găsesc corespondent în realitate. Și mă tem că nu a învățat nimic din experiența dramatică a alegerilor din noiembrie 2000 și preconizata „comasare" a ApR cu PNL s-ar putea să fie din start un proiect eșuat.

I. IERCAN

PARLAMENTUL ȘI-A DAT ACORDUL

Camerele reunite au adoptat, miercuri, cu o singură abținere, Hotărîrea privind participarea României, împreună cu statele membre NATO, la acțiunile de combatere a terorismului internațional.

Abținerea a aparținut deputatului Slavomir Gvozdenovici, din partea minorității sîrbe.

Prezentăm integral textul hotărîrii:

"Avînd în vedere mesajul președintelui României și cele stabilite în ședința din data de 11 septembrie 2001 a Consiliului Suprem de Apărare a Țării (CSAT), luînd cunoștință de Hotărîrea Consiliului Nord-Atlantic de a aplica articolul 5 al Tratatului Atlanticului de Nord, Parlamentul României adoptă prezenta hotărîre:

Art. 1. - (1) România, ca partener strategic al Statelor Unite ale Americii și membru al Parteneriatului pentru Pace, va participa, ca aliat de facto al NATO, împreună cu statele membre ale NATO și cu ceilalți parteneri și aliați ai acestora, la combaterea terorismului internațional prin toate mijloacele, inclusiv militare.

(2) În acest scop, la solicitarea NATO, România va pune la dispoziția acesteia, în sprijinul unei eventuale operațiuni de răspuns împotriva terorismului, facilitățile oferite de spațiul aerian, terestru și maritim național.

(3) România își va coordona acțiunile cu Statele Unite ale Americii și NATO, cu ceilalți parteneri și aliați ai acestora, în scopul punerii la dispoziție a mijloacelor și forțelor disponibile, în funcție de operațiunile preconizate.

Art. 2. - Acțiunile concrete la care va participa România, în temeiul prevederilor articolului 1, vor fi decise potrivit competențelor prevăzute de lege.

Art. 4. - Guvernul va asigura, potrivit legii, finanțarea cheltuielilor necesare pentru aplicarea prevederilor prezentei hotărîri.

Această hotărîre a fost adoptată de Camera Deputaților și Senat, în ședința comună din 19 septembrie, cu respectarea prevederilor articolului 74 alineatul (2) din Constituția României."

VICEPREȘEDINTELE PRM LUCIAN BOLCAȘ VINE ASTĂZI LA ARAD

Vicepreședintele PRM Lucian Bolcaș, care întreprinde în această perioadă o vizită în partea de vest a țării, va sosi astăzi la Arad. El va fi însoțit de responsabilul partidului pentru această zonă, deputatul Mircea Purceld.

Vicepreședintele PRM va participa la o ședință a Biroului Executiv al PRM Arad, în cadrul căreia va fi prezentată activitatea parlamentară a aleșilor arădeni. Lucian Bolcaș și Mircea Purceld, însoțiți de parlamentarii arădeni ai PRM, vor efectua o vizită la fabrica de mobilă IMAR.

Arădean la origine, Bolcaș va aprinde o lumânare la mănăstirea de la UTA, în memoria părinților săi.

F.G.

Politica la țară

„E O PROBLEMĂ CU ASOCIAȚIILE AGRICOLE..."

– Care este părerea dvs. despre evenimentele politice din ultima vreme?

– Sunt niște probleme foarte delicate, mai exact problema combaterii terorismului la nivel internațional. S-ar putea să apară o zonă de conflict în Afganistan.

– Cum credeți că vor reacționa americanii?

– E o problemă de lungă durată, nu e o problemă de moment. Teorismul nu e un obiectiv concret, să zici că se merge la o țintă bine stabilită. Terorismul este în mai multe state, cu organizații teroriste.

– Dar despre politica internă ce ziceți?

– Politica internă? PDSR-el are o oarecare credibilitate pe plan național, dar creșterea economică e problema numărul unu. Ar fi bine ca întreprinderile mici și mijlocii să aibă mai mare viabilitate. Apoi ar mai fi vorba de subvenționarea agriculturii.

– Ce părere aveți despre ideea cu exploatațiile agricole?

– E o problemă cu asociațiile agricole, cu 100 de ha, cum se zice, dar ar trebui sprijiniți și micii agricultori, cum suntem noi, cu 10 ha, cu 8 ha. E greu să se înființeze formele asociative cu 100 ha și numai aceștia să aibă subvenții din partea statului.

– În Pilu există asociații agricole?

– În Pilu nu. Dar în Vărșand e o formă asociativă a fostului AGROMEC.

– De ce nu există în Pilu forme asociative?

– Asociațiile care au fost erau falimentare. Producțiile au fost mici, oamenii au primit o retribuire destul de mică și s-a procedat la fărâmițarea terenurilor și fiecare lucrează pe cont propriu.

– Vedeți formându-se în Pilu asociații agricole în viitor?

– Nu cred.

– Chiar dacă statul va veni cu sprijin numai pentru asociații?

– În Pilu, cei care au pământ mai mult au și baza materială pentru lucratul pământului. Au tractoare, au utilaje și nu se asociază cu alții.

– Dar ar putea primi și alte ajutoare de la stat, dacă s-ar asocia.

– Lumea așteaptă să vadă normele metodologice. Am înțeles că trebuie să fie asociație juridic constituită, cu contabil, cu tehnicieni, cu ingineri specialiști în agricultură. Organizarea este necesară, probabil acestea ar fi recomandările, dar nu înseamnă că e obligatoriu.

– În Pilu există ingineri agronomi? Fiindcă ei ar putea fi manageri mai buni pentru o asociație.

– Da, există destui, dar dânșii lucrează deocamdată pe cont propriu.

– Altfel spus, în Pilu nu prea sunt șanse pentru exploatațiile agricole.

– N-a mers asociația din Vărșand. N-a fost un exemplu bun pentru ideea de asociație. Nu știu, va fi greu cu constituirea exploatațiilor agricole.

Ioan Fericean, 45 ani, casier, Pilu.

I. IERCAN
Foto: ONORIU FELEA

WALL STREET E DEPARTE

(Urmare din pagina 1)

Însă piața petrolieră nu e încă stabilă. Ea e trasă în sus de temerile privind intensificarea conflictelor în lumea arabă și în jos de incertitudinile legate de scăderea ritmului de creștere a economiei mondiale. Dan Ioan Popescu spunea că doar dacă petrolul sare cu peste 10 la sută ar apărea probleme și pentru noi. Or, acest lucru încă nu s-a întâmplat. Exportatorii și importatorii din România nu întrevăd nici ei efecte majore asupra comerțului exterior cu SUA în afara întârzierilor, generate de transporturi, în derularea contractelor. De altfel, ponderea exporturilor noastre se îndreaptă cu precădere spre UE. Nici Adrian Năstase nu este îngrijorat de efectele în plan economic ale atentatelor din SUA. „Vom urmări ce se întâmplă, dar dacă nu apar elemente noi, cred că impactul inițial va fi absorbit", declara el. Iar analiștii economici apreciază chiar că statele cu economii în curs de dezvoltare din Europa, așadar și România, oferă investitorilor cel mare grad de protecție față de volatilitatea curentă a piețelor provocată de atentatele teroriste. Ei atrag însă atenția că acestea trebuie să continue progresul către promovarea produselor cu valoare adăugată mai mare.

Nici anularea reuniunii de toamnă a FMI și a Băncii Mondiale nu are vreo legătură cu discutarea scrisorii de intenție cu România în boardul FMI. Programul economic pe care cabinetul Năstase se angajează să-l aplice în următoarele 18 luni va fi discutat la sfârșitul lui octombrie, începutul lunii noiembrie, cum s-a convenit deja. Cum și FMI spune că nu sunt de așteptat consecințe majore asupra economiei în urma evenimentelor din SUA, nici Executivul nu va putea să le invoce ca motive pentru eventuala întârziere în îndeplinirea angajamentelor. Și ben Laden este o problemă. Dar parcă și mai mult reforma economică. Cel puțin pentru noi.

După atentatul din SUA

PREFECTURA - ÎN ALARMĂ PERMANENTĂ

În cursul zilei de ieri, prefectul **Gheorghe Pele** a convocat toate structurile militare din județ pentru anumite instrucțiuni, drept urmare a evenimentelor din Statele Unite ale Americii.

Au fost prezenți și inspectoratul Județean de Poliție, Jandarmeria, Protecția Civilă. Reprezentantul guvernului în teritoriu a precizat că deși județul nostru nu este în pericol, toate aceste unități sunt în stare de alarmă permanentă, iar în Prefectură va exista câte un angajat 24 de ore din 24.

M.M.

La Pecica

1650 KG DE MĂRFURI ALIMENTARE, CONFISCATE

Tot mai mulți patroni sau așa ziși patroni, eludează prin aproape orice mijloc posibil, legile în vigoare, încercând să-și umfle buzunarul.

Unul dintre patronii care au încercat să... fenteze, pentru a avea un profit cât mai mare este și Ștefan Nagy. Unitatea sa, A.F. „Nagy" a fost vizitată de Poliție, patronul alegându-se cu o amendă de șase milioane de lei, deoarece comercializa bunuri alimentare fără a avea specificația valabilității în limba română.

Pentru ca patronul să simtă cu adevărat că „dacă greșești plătești", i-au fost confiscate 1650 kg de mărfuri alimentare.

Pentru moment Nagy s-a ales doar cu o amendă și o parte din marfă confiscată.

R. M.

Drept la replică

În cotidianul „Adevărul" din 15.09.2001, într-un articol: „Germania - partener al României pe drumul către UE", este exprimat regretul că la întrunirea prilejuită de acest eveniment important s-a manifestat lipsa de interes din partea autorităților locale și a celor din Ministerul Mediului. Țin să precizez pentru cei care nu cunosc că în județul Arad există un Inspectorat de Protecție a Mediului (IPM), care însă nu a fost invitat la această întâlnire. A fost așteptat dl. secretar de stat, Ioan Jelev, care probabil a avut motive întemeiate pentru care nu a fost în măsură să onoreze cu prezența această manifestare. Nu uitați că perioada s-a suprapus cu accidentul ecologic de la Ocnele Mari.

Deși neinvitat oficial și fără să cunoască programul întâlnirii I.P.M. Arad a participat la acest eveniment prin persoana inspectorului care controlează din punct de vedere al protecției mediului cele două societăți care au fost vizitate: Contor Zenner și Feroneria.

Opiniem că neajunsurile legate de participarea la această întâlnire se datorează celor care au organizat această manifestare din partea română.

Inspector șef
ing. MIHAI COVIC

ZĂBRANI

* Extindere de apă

La începutul lunii octombrie, la Zăbrani va începe o lucrare de extindere a rețelei de apă, pe o lungime de 1150 metri. Până atunci, Primăria va organiza licitația lucrării. Banii necesari execuției, 360 milioane lei, provind din fondul de rulment al Primăriei, preciza primarul Alexandru Siminaică.

* Litigiu

În data de 25 septembrie, Primăria Zăbrani va intra în litigiu cu Agenția Domeniilor Statului, pentru recuperarea unor terenuri care, spune primarul, sunt ale comunei Zăbrani.

„În extrasele CF posesia este a localității Zăbrani, respectiv a localității Neudorf". Terenurile revendicate, în suprafață de 100 hectare, au aparținut înainte de '89, IAS Fântânele și Comfruct Lipova.

* Debitori

Trei societăți care își desfășoară activitatea pe raza comunei sunt restante la plata taxelor și impozitelor locale către Primărie. Cei trei debitori sunt TRACO, UNIREA și OVIS. Ultima societate este rău-platnică de cinci ani, de atunci acumulând datorii de 50 milioane lei.

În total, suma pe care Primăria o are de recuperat de la aceste societăți se ridică la 134 milioane lei. Dacă proprietarii se vor eschiva să-și achite datoriile, Primăria îi va acționa în judecată, conchide primarul Siminaică.

T. MATICA
Foto: AL. MARIANUȚ

Crește interesul patronilor pentru angajarea absolvenților promoției 2001

La două săptămâni de la desfășurarea Bursei generale a locurilor de muncă pentru absolvenții promoției 2001, datele problemei în ceea ce privește angajarea tinerilor s-au schimbat.

Așa cum vă informam la vremea respectivă, dintre cei 719 participanți la bursă, 75 au fost angajați pe loc, ca să zicem așa. Adică, aveau promisiuni ferme din partea patronilor că-i vor angaja.

În prezent, numărul absolvenților încadrați s-a ridicat la 244 de persoane. Dl. IANCU GHEORGHE, director managementul pieții muncii din cadrul Agenției județene pentru ocuparea forței de muncă Arad, ne-a declarat că în perioada următoare ne putem aștepta ca numărul tinerilor angajați să crească.

La baza acestei creșteri stă principiul infuziei de „sânge tânăr" în rândul salariaților firmei, cât și a facilităților acordate de la fondul de șomaj patronilor care angajează absolvenți. Este vorba de suportarea a 70% din salariul tânărului pe un an de zile cu condiția ca patronul să-l țină în serviciu cel puțin trei ani de zile de la data semnării contractului de muncă.

N. OPREAN

DE DATA ASTA AM SCĂPAT!

Cu toate că zile la rând au căzut ploi torențiale în tot județul, reprezentanții Protecției civile Arad ne-au informat că nu s-au semnalat nici un fel de probleme, în sensul că apele, deși tulburi, au rămas în matcă.

Cu toatea acestea, dl. Corneliu Neamțiu, șeful Biroului municipal de protecție civilă, din cadrul Primăriei Arad, ne-a declarat că pentru a evita orice surpriză, pompele de evacuare a apei pluviale amplasate în cartierul Bujac sunt ținute în permanență sub observație. „Merg toate pe care le avem!" susține dl. Neamțiu. Sperăm că nu se vor defecta prea curând, deoarece meteorologii au dat sfoară în țară că vom avea parte de o toamnă cu ploi abundente.

S. AMBRUȘ

CONCURS DE PROIECTE!

Direcția pentru Tineret și Sport a Județului (DJTS) organizează în 1 octombrie a. c., la ora 10,00, **Concursul de proiecte** propuse de organizațiile neguvernamentale de tineret (ONGT-uri) pentru trimestrul IV al acestui an. Programele și metodologia concursului se aplică conform „Ghidului 2001 - Condiții și Criterii de Finanțare pentru Proiectele de Tineret".

Cererile de finanțare modificate ale ONGT-urilor pot fi depuse până la data de 28 septembrie 2001, la sediul DTSJ, str. Lucian Blaga nr. 20. Informații suplimentare se pot obține la telefon 281464, 280939.

M. M.

După Arad

SERVICIUL SOCIAL DIN KIRKLEES VA COLABORA ȘI CU ALTE ORAȘE ROMÂNEȘTI

Ieri, reprezentanți ai Primăriei Arad și ai Direcției de Asistență Comunitară s-au întâlnit cu reprezentanți ai Serviciului Social din Kirklees (Marea Britanie) - un vechi partener al Aradului pe probleme sociale, și cu reprezentanți ai primăriilor din orașele Brașov, Cluj-Napoca, Sfântu-Gheorghe, Baia Mare, Zalău. „Programe de colaborare între Arad și Kirklees se derulează de 5 ani. Există posibilitatea extinderii acestor programe și în cele cinci orașe românești. Selecția acestor orașe s-a făcut în baza unor criterii, de către Ambasada Britanică", a spus primarul Aradului, Dorel Popa.

La rândul lor, reprezentanții din Kirklees au spus că în cazul parteneriatelor, partea română va primi sprijin financiar de la Guvenul Britanic. Urmează ca astăzi, între cele cinci orașe românești și Kirklees să se încheie protocoale de colaborare.

G. KNAP

IAR ÎNCĂLZIREA, BAT-O VINA!

„Mă numesc Sava Ioan Ștefanovici de pe strada I. L. Caragiale nr. 46, ap. 7 și vă mărturisesc că sunt total dezorientat pentrù că nu știu cum să efectuez calculul pentru încălzire. Redau în întregime punctul 2 din articolul „Locuințele de serviciu se pot cumpăra!", din ziarul „Adevărul", din data de 9 august 2001, scris de dl. Mircea Dorgoșan.

Începând din această iarnă, repartizarea cheltuielilor cu căldura se face în funcție de suprafața utilă a locuinței. Ce înseamnă suprafața utilă în accepția Legii 114/1996? Citâm: „suma tuturor suprafețelor utile ale încăperilor. Adică, dormitoare, camera de zi, băi, W.C., duș, bucătărie, spații de depozitare (cămări) și de circulație din interiorul locuinței (coridoare, holuri etc.)." Nu se cuprind - atenție! - în suprafața utilă suprafața balcoanelor și a lojelor!

Până aici totul este clar. Repartizarea cheltuielilor pentru încălzire, se face în funcție de suprafața utilă, fără a se ține seama de numărul sau suprafața radiantă a radiatoarelor. Dar, atunci de ce se debranșează atâția abonați? Dacă tot se plătește după suprafața utilă, ce rost mai are să-și debranșeze radiatoarele?! Dacă-și debranșează radiatorul dintr-o cameră, nu mai plătesc în funcție de suprafața utilă? Li se scade din suprafața utilă suprafața acelei camere? Asta nu știu eu.

Dacă li s-ar scădea din suprafața utilă suprafața acelei camere și nu s-ar introduce în calcul, ei ar putea recurge la o șmecherie. Ar putea să-și monteze radiatoarele debranșate în camera vecină, ar lăsa ușa deschisă între camere, ar avea aceeași căldură în ambele camere ca înainte de debranșare, dar ar plăti mai puțin decât înainte de debranșare."

Judecați foarte bine, așa că nu văd de ce sunteți derutat. Dar să concluzionăm împreună: așadar cum bine ați spus din această iarnă calculul încălzirii se face în funcție de suprafața utilă a locuinței. Ce înseamnă suprafață utilă am văzut mai sus. Dar să vedem cum procedează practic administratorul atunci când stabilește ce cotă parte revine fiecăruia din cheltuielile cu căldura? Mai întâi el află ce sumă, la nivel de imobil, revine pe un metru pătrat de suprafață utilă. Astfel dacă factura de încălzire primită de la Arterm este, să zicem, de 10.000.000 de lei, ea se împarte la totalul suprafeței utile a clădirii, suprafață care, tot ipotetic, este de 1.000 mp, rezultatul fiind 10.000.000 lei : 1000 mp = 10.000 lei/mp de suprafață utilă. (Să precizăm că suprafața utilă a clădirii este suma suprafeței utile a tuturor locuințelor din acea clădire). Mai departe lucrurile sunt mai simple: cei 10.000 de lei se înmulțesc cu suprafața utilă din fiecare locuință, rezultatul final reprezentând cheltuielile cu căldura ce revin fiecărui proprietar. De exemplu: „x" are o suprafață utilă de 60 mp, „y" de 65 mp, iar „z" de 70 mp, cheltuielile cu căldura ce urmează să le suporte fiecare fiind în ordine: pentru **„x" - 60 mp x 10.000 lei = 600.000 lei, pentru „y": 65 mp x 10.000 lei = 650.000 lei, iar pentru „z": 70 mp x 10.000 lei = 700.000 de lei.**

De ce se debranșează unii, întrebați dv., dacă tot se plătește căldura după suprafața utilă? Simplu: pentru că, de regulă, se debranșează caloriferele dintr-o cameră sau două, **la calculul încălzirii suprafața acelei camere sau a celor două se scad din totalul suprafeței utile a locuinței**, rezultând un număr mai mic de metri pătrați de suprafață utilă, și implicit, o sumă de plată mai redusă. **De pildă locatarul „x" are o suprafață utilă a locuinței de 70 mp. Prin debranșarea de la căldură a unei camere care are 10 mp, suprafața sa utilă se reduce la 60 mp, caz în care el va plăti pentru căldură - luând tot exemplul de mai înainte - 60 mp x 10.000 lei/mp = 600.000 lei. Acum e limpede, nu?**

Poșta redacției

Cât privește „șmecheria" pe care pot să o facă unii - cum sugerați dv. - respectiv să mute caloriferele din camera debranșată în alta alăturată spre a-și spori cantitatea de căldură primită - nu zicem că nu este posibil, dar „chestia" nu cred că nu ar transpira până la urmă.

Conductele de trecere nu se iau în considerare

Asociația de locatari, bloc 163, scara A, str. Abrud

„Locatarii blocului 163, sc. A, str. Abrud întreabă: Suntem 10 apartamente pe scară, din care unul s-a debranșat de la căldură complet. Întrebarea noastră este dacă cel în cauză trebuie să plătească ceva la căldură, ținând seama că prin apartamentul său trec țevile de căldură? Și a doua întrebare. Cum se poate verifica dacă el este debranșat, întrucât acesta nu permite să intre nimeni în apartamentul său?"

Să începem cu cea de a doua problemă. Potrivit reglementărilor în vigoare **orice debranșare de la căldură trebuie aprobată de către președinte și administrator și vizată de către Arterm**. Dacă cineva nu respectă aceste cerințe, debranșându-se cum îl taie capul, asociația de locatari nu va lua în seamă lucrarea, iar cel în cauză va plăti cheltuielile cu căldura fără a i se scade din suma totală suprafața camerei sau camerelor debranșate ilegal. În ceea ce privește treaba cu conductele pentru căldură care trec prin locuință, conform Legii 114/1996 **acestea nu se iau în calculul cheltuielilor cu căldura**, noul și singurul criteriu de stabilire a cheltuielilor cu căldura fiind - cum s-a arătat mai înainte - suprafața utilă a locuinței.

MIRCEA DORGOȘAN

Luncșoara

OAMENII DIN MĂRUNTAIELE MUNTELUI

Mină. Automat gândul te duce la imaginea unei munci grele. Și așa și este munca de miner. O meserie în care riscul există clipă de clipă. Mineritul în județul Arad este reprezentat de sectorul minier Brusturi. Exploatarea Luncșoara funcționează de trei decenii și face joncțiunea cu cea de la Brusturi.

În total 172 de oameni își câștigă pâinea cotidiană din adâncurile pământului.

La Luncșoara este locul unde minereul complex este transformat în concentrat prin flotare. O echipă de 21 de oameni lucrează la transportul acestor zăcăminte. Trenul de mină cu vagonetii trebuie să intre 3 kilometri în „burta" muntelui. Echipa este pregătită să intre. Muncitorii sunt îmbrăcați cu două perechi de pantaloni, cu bluze groase, cu șepci. Hainele de protecție au un strat gros de praf. „Ce femeie s-ar prinde de toalele astea?" zice unul din ei și adaugă „Înăuntru îți clănțăne dinții în gură". Echipa de transport este formată din 7 oameni. Cu transportul și încărcatul minereului, în vagoneți o echipă face cam 2 ore. „Luăm 1,8, cel mult 2 milioane de lei pe lună". Lumea crede că avem cine știe ce salarii. Cel puțin, noi cei de aici, cam atât câștigăm."

Lunar se prelucrează circa 100 de tone de minereu complex. Din acesta se extrag metale cum ar fi cupru, zinc, plumb. Acestea se procesează la Copșa Mică și de acolo practic vin banii pentru salarii. „Din păcate 1 kilogram de plumb se plătește mai prost ca unul de apă minerală", spune ing. Mircea Moțica, adjunctul șefului de sector de la Brusturi. În plus concentrația minereurilor nu este constantă, de unde și salariile angajaților sunt diferite de la o lună la alta.

„Munții ăștia mai au zăcământ pentru încă 20 de ani. Eu sunt de două decenii aicea și parcă anii au trecut într-o clipă", adaugă inginerul Moțica.

În 1986, Ceaușescu vroia să realizeze o stație de flotare și să mai deschide câteva mine. Au rămas doar pilonii de la hală, construcție ce rămâne ca o amintire a proiectului de atunci.

Doar uzina de flotare înghite energie electrică de 100 milioane de lei pe lună. „Când avem probleme cu întârzierea plății, vin cei de la Electrica și pun sigiliul. Fiecare are probleme. Toată lumea vrea bani, dacă se poate ieri pentru ziua de azi", constată cu amărăciune inginerul Moțica.

La Luncșoara, ca și la Brusturi telefonul nu mai funcționează. Nu a fost plătit, iar conducerea de la Deva nu a considerat că se justifică o astfel de cheltuială. În caz de accident ce s-ar putea întâmpla? Mai bine nu ne gândim. „Însă de-a lungul timpului nu au avut loc accidente majore. Din fericire", conchide Mircea Moțica. Însă doar acest lucru nu este îndeajuns.

La gura galeriei se aude un zgomot. Vine trenul de mină, trăgând după el vagonetii plini. Oamenii se bucură că văd lumina soarelui și-și freacă mâinile zgribulite. După o pauză, intră din nou în inima muntelui. O zi obișnuită la Luncșoara. O zi ca toate celelalte din ultimii treizeci de ani. Și poate următorii douăzeci. Minereul de bună calitate și rezervele estimate țin exploatarea în viață. „Altfel mina ar fi închisă de mult", zice unul din muncitorii de la vagoneți.

G. CONSTANTINESCU
Foto: ONORIU FELEA

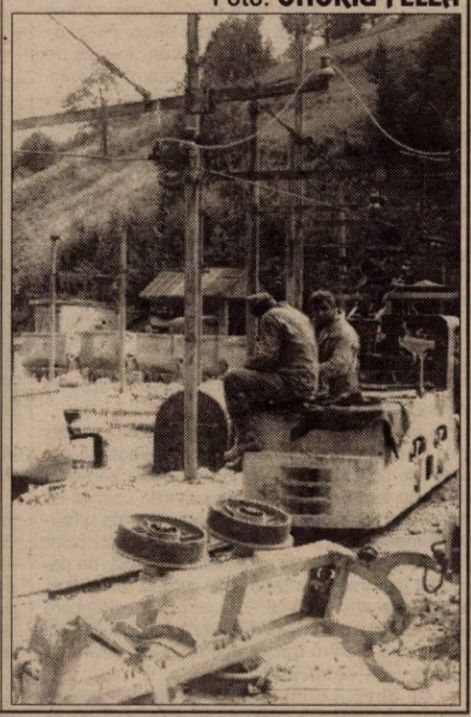

„VICTORIA" SUSȚINE CĂ A ELIMINAT APROAPE TOȚI FACTORII POLUANȚI

Vă comunicăm următoarele:

În articolul din data de 10 septembrie, intitulat: **Fabrica „Victoria" - un vecin incomod**, ați inserat o serie de aspecte pe care ne simțim obligați să le corectăm, nefiind reale.

În primul rând, „Victoria" nu are nici o ieșire pe strada Coșbuc.

După privatizare, „Victoria" a încercat și a reușit, prin măsurile luate, să elimine aproape toți factorii poluanți, după cum urmează:

- Se lucrează într-un singur schimb, de la 7-15 și în mod accidental peste ora 15, dar nu peste ora 19. A se vedea pontajul muncitorilor. Deci utilajele poluante fonic , presele și ventilatoarele lucrează după acest program.
- Nu este nici un fum înecăcios fiindcă s-a schimbat tehnologia de acidulare, brunare cu tehnologii nepoluate, zincare și vopsire în câmp electrostatic.
- Compresoarele de tip vechi generatoare de zgomot au fost înlocuite de compresoare silențioase, iar presa de balotat lucrează doar o singură dată pe săptămână, în cadrul programului 7-15.
- Cât despre șobolani nu este meritul „Victoria" ci poate a acțiunii de deratizare, întrucât prin fabrică nu am mai văzut nici cel puțin unul.

În final, adresăm rugămintea ziaristului care a întocmit articolul, să efectueze o documentare la Fabrica de ceasuri „Victoria", pentru a se convinge că cele de mai sus sunt reale și nu incomodăm nici un vecin.

Cu respect,

Conducerea S. C. „Victoria" S. A.

Notă: D-na ing. Ivan Felicia, de la Protecția mediului, a făcut determinări cu sonometrul și au reieșit următoarele măsurători:

Înspre str. S. Balint, zona mașinii de șlefuit italiană: 62-64 DB

Înspre str. S. Balint, zona rezervor de apă 60-62 DB

Înspre zona Coșbuc-Galvanizare, zona ventilatoare 63-64 DB

Înspre zona str. Mărășești, 63 DB

Măsurătorile s-au făcut lângă gard și lângă poartă.

LA NĂDLAC AU ÎNCEPUT RETROCEDĂRILE PROPRIETĂȚILOR NAȚIONALIZATE

Celebra Lege 10/2001, cu privire la retrocedarea proprietăților naționalizate își face efectul și la Nădlac. Sunt revendicate de către vechii proprietari terenuri, imobile de locuit, clădiri cu destinație publică, cât și fabrici de mobilă, o moară de măcinat cereale.

Boldiș Mihai, secretarul Primăriei Nădlac, spune: „Am primit zece notificări legate de aplicarea Legii 10/2001. Toate au fost analizate. Dintre ele una a fost respinsă pe motiv că documentația era incompletă și neclară, dar după scurt timp această cerere a fost corect întocmită și a fost aprobată de noi."

Trei cereri au fost adresate greșit primăriei. Este vorba despre o clădire care actualmente aparține de Direcția de Sănătate Publică și este revendicată de fostul proprietar al imobilului, doctorul Buda, aflat acum în Germania. A doua clădire este cinematograful din Nădlac, închis de câțiva ani și aparține de Radef Româniafilm, filiala Arad. Ultima cerere greșit adresată se referă la fosta cantină IAS (și aceasta închisă între timp) care este administrată de S. C. Agroindustriala S. A. Nădlac.

Există o notificare din partea unui fost proprietar pentru fosta întreprindere CPL Nădlac, care a fost înaintată prefecturii deoarece se solicită despăgubirea în bani.

Un caz din zece rezolvat

Primul caz soluționat în Nădlac se referă la fostul cabinet stomatolgoic de pe str. M. Eminescu 56, care a fost restituit adevăratului proprietar, Stroia Vasile. Secretarul Primăriei, Boldiș Mihai, afirmă: „Mai există o cerere din Israel, pe care noi o analizăm deoareace foștii proprietari se pare că au primit ceva despăgubiri, cât și alți doi proprietari care revendică terenuri de sub sălașe. Acestea din urmă însă nu intră sub incidența Legii 10." Am mai aflat că și la sediul S. C. Romprestări Arad a fost depusă documentația de retrocedare din partea unui descendent al foștilor proprietari pentru moara de măcinat cereale din Nădlac.

De reamintit este faptul că Guvernul a prelungit până în 14 noiembrie termenul de depunere a notificărilor pentru retrocedarea proprietăților foștilor proprietari.

GYURI BOHUSLAV

7200 DE ELEVI AU PRIMIT RECHIZITE GRATUITE

● Următoarele 6000 de pachete vor veni în octombrie

Zilele trecute, o primă tranșă de 7200 de pachete cu rechizite a fost primită de Inspectoratul Școlar Județean Arad. Pachetele au fost depozitate în cantina Grupului Școlar de Industrie Alimentară Arad și de aici distribuite școlilor.

„Jumătate din elevii fiecărei școli din municipiu și județ au primit rechizitele sau urmează zilele acestea să le primească. La școlile arădene și la cele din satele limitrofe pachetele au fost duse de conducerile acelor școli. În schimb, transportul pachetelor către școlile din județ a fost asigurat de Primăria Arad și de primăriile locale", spune Dora Hațegan, șef serviciu rețea școlară din ISJ Arad.

În județul nostru, 13109 familii cu venituri mici au depus cereri pentru acordarea de rechizite copiilor lor. Celelalte pachete cu rechizite (aproape 6000) vor ajunge la ISJ la începutul lunii octombrie.

Elevii de clasele I-IV primesc rechizite în valoare de 200.000 de lei, iar cei de clasele V-VIII în valoare de 250.000 lei.

Prin acordarea de rechizite gratuite, se încearcă prevenirea abandonului școlar în rândul copiilor ce provin din familii mai sărace.

G. KNAP
Foto: ȘT. MATYAȘ

SÂMBĂTĂ - ZIUA INTERNAȚIONALĂ FĂRĂ AUTOMOBILE

♦ Circulația în oraș va fi parțial închisă

Sâmbătă, 22 septembrie, Aradul va sărbători **Ziua Internațională fără automobile,** manifestare ce se va desfășura, ca răspuns la o inițiativă europeană, pentru crearea unui mediu mai puțin poluant. Evenimentul este organizat în 894 de orașe din lume. În România, în campania „În oraș fără mașina mea" vor participa orașele Arad, Bistrița, Iași, Ploiești.

La Arad, Ziua Internațională fără automobile va fi organizată astfel: la ora 7 circulația va fi parțial închisă; la ora 10, pe segmentul de circulație Teatrul de Stat - Palatul Administrativ va fi un concurs de ciclism, pe trei categorii de vârste. Înscrierile participanților se fac la Direcția Județeană de Tineret și Sport.

„Aderarea oficială a municipiului Arad la această inițiativă se va face prin semnarea cartei „În oraș fără mașina mea", a spus ieri primarul Dorel Popa, în cadrul unei conferințe de presă. De altfel, primarul Popa, a și semnat carta, în fața reprezentanților presei.

În zona desfășurării concursului, Inspectoratul de Protecție a Mediului va face niște măsurători, pentru a determina noxele atunci când mașinile nu circulă. Rezultatele vor fi comparate cu noxele determinate atunci când în zonă circulă mașinile.

GERLINDE KNAP

Licitația pentru achiziționarea incineratorului - amânată

Ieri, Primăria trebuia să organizeze o licitație pentru achiziționarea unui incinerator a deșeurilor menajere. „Am vândut șase caiete de sarcini. O firmă olandezo-maghiară, Euroil, s-a prezentat, însă n-a avut depusă garanția de 100.000 de dolari. Am amânat licitația," a spus primarul Dorel Popa.

O nouă licitație în acest sens va fi organizată peste 45-60 de zile.

G. K.

„BIBLIOTECA PUBLICĂ SE REDEFINEȘTE ÎN CADRUL SOCIETĂȚII INFORMAȚIONALE"

● Interviu cu d-na CRISTINA DULASCHI, director la Biblioteca Județeană Arad ●

– Ați preluat conducerea acestei importante instituții de cultură după o perioadă de mari „conflicte" interioare (mediatizate, de altfel). Cum este acum atmosfera în Biblioteca Județeană?

– Atmosfera este una liniștită și fiecare angajat își vede de atribuțiile de serviciu. Întâmplările la care faceți referire sunt regretabile, dar personalul bibliotecii nu este vinovat pentru ele și ar fi păcat să se arunce anatema pe toată lumea. De altfel, acum biblioteca se pregătește să facă față „valului de toamnă". Este vorba despre elevii și studenții care, o dată cu începerea anului de învățământ, vin în număr mare să se înscrie sau, după caz, să se reînscrie la bibliotecă.

– Deși, deocamdată, sunteți director interimar, ce „priorități" aveți în vedere?

– Sunt un director interimar provenit din personalul bibliotecii și, din acest motiv, pot spune că știu bine, din interior, care sunt problemele specifice ale instituției. Unele țin de activitatea de bibliotecă, altele sunt administrative. Și toate sunt prioritare. Aș vrea să fac mai întâi niște precizări: la ora actuală, biblioteca publică se redefinește în cadrul societății informaționale. Poate că în percepția publică ea a rămas doar „depozitară de carte", „spațiu al lecturii", dar lucrurile nu mai stau așa. Sigur că lectura își păstrează locul deținut dintotdeauna dar înregistrează mutații în funcție de dinamica ocupațiilor, statutul profesional, distribuția timpului liber a diverse categorii sociale. Toate acestea influențează lectura publică operând modificări în tendințele consumului de carte. Pe de altă parte, biblioteca este solicitată pentru obținerea de informații de interes social, juridic, lingvistic etc., extrem de important devenind modul practic de satisfacere a cererilor utilizatorilor. Aceasta înseamnă că biblioteca trebuie să se informatizeze, pentru a ține pasul cu cerințele celor care o frecventează. Am făcut această paranteză pentru a se înțelege mai bine de ce biblioteca are nevoie de echipament de calcul adecvat și de programe corespunzătoare cererii. Este și motivul pentru care am considerat prioritară achiziția unui program de legislație (la ora actuală cea mai utilizată bază de date din România) pe calculator care a fost implementat pe calculatorul sălii de lectură și este la dispoziția publicului de la începutul lunii septembrie. De asemenea, consider prioritară reluarea legăturii între Biblioteca Județeană și editurile arădene. Biblioteca Județeană are drept de Depozit Legal, conferit prin lege, pentru toate publicațiile și cărțile apărute pe teritoriul județului, edițiile având obligația să ne trimită un exemplar din tot ceea ce tipărește. Pe baza acestora noi întocmim Bibliografia publicațiilor locale. Am solicitat Camerei de Comerț și Industrie Arad să aibă amabilitatea să ne identifice toate editurile arădene (în ultimii ani unele dispărând sau apărând altele noi) pe care le vom aborda, sper, cu folos.

– Clădirea în care funcționează Biblioteca aparține, din câte știu, muzeului. Se ridică probleme în privința acestui spațiu? Care este situația depozitului de lângă clădirea telefoanelor?

– Suntem, într-adevăr, „chiriașii" Muzeului Județean, cu care avem relații cordiale, așa cum se cuvin între două instituții de cultură. Problemele pe care le avem, și noi, și Muzeul sunt legate de degradarea clădirii, care ar necesita reparații capitale, în principal la fațada și instalațiile interioare. În ceea ce privește spațiul ocupat de Biblioteca Județeană, menționez că am primit o sumă de bani de la Consiliul Județean pentru reparații curente. Suntem în curs de contractare a lucrărilor și sperăm că la sfârșitul lunii octombrie acestea vor fi terminate.

În ce privește depozitul de pe str. Decebal nr. 6, acolo lucrurile sunt mai complicate. Reparația clădirii trebuie socotită în miliarde lei. Cert este că măcar acoperișul ar trebui refăcut de urgență, altfel riscăm să mai avem depozitate acolo câteva tone de hârtie în descompunere, vestigii a ceea ce au fost cândva cărți și ziare...

– Cum vedeți conservarea cărților rare, de patrimoniu?

– Cartea de patrimoniu este depozitată în condiții bune, comparând aceste condiții cu posibilitățile generale ale bibliotecilor românești. Trebuie să ținem seama de faptul că hârtia este instabilă chimic, ea reacționând la factorii de mediu obișnuiți, ca umiditate, temperatură și se degradează în timp, chiar dacă această degradare este lentă. La cărțile de patrimoniu mai intervine problema cernelii ferogalice, folosită între anii 1400-1850, o cerneală acidă care corodează hârtia. Un laborator de patologie a cărții s-ar impune, pentru tratamente de deacidificare și alte tratamente de specialitate.

– Ce direcții v-ați propus pentru creșterea gradului de înnoire a fondului de carte? Pe lângă resursele bugetare aveți în vedere și atragerea altor fonduri?

– După cum am spus mai sus, au apărut modificări în tendințele consumului de carte, pe care trebuie să le avem în vedere în activitatea de achiziții. Ne referim aici la cartea de mare circulație, pentru informare și formare școlară, dar și pentru publicul larg. De asemenea, creșterea numărului de studenți și diversificarea specialităților universităților arădene ne-a îndreptat spre achiziția de carte de drept, pedagogie, psihologie, politologie, jurnalistică, domenii în care avem solicitări foarte mari. Ca mod de achiziție, cea mai mare parte a cărților le comandăm direct de la edituri, care ne trimit oferte de carte. Astfel, putem achiziționa și cărți care nu apar în oferta librăriilor din Arad. În plus, editurile ne oferă anumite facilități cum ar fi reduceri de preț de până la 30 la sută pentru comenzi mai mari. În general, lucrăm cu edituri de prestigiu cum ar fi POLIROM, HUMANITAS, Institutul European, RAO etc.

Pe lângă resursele bugetare, biblioteca are în vedere colaborări cu fundații și ONG-uri privind diferite proiecte culturale. Un asemenea proiect este în desfășurare cu Consiliul Britanic, în cadrul căruia, pe parcursul a mai mulți ani, vom primi cu titlu de donație, un important volum de cărți din literatura universală, în limba engleză, o parte aflându-se deja în bibliotecă, la dispoziția publicului sălii de lectură.

– Ce proiecte aveți pentru dotarea bibliotecii cu aparatura necesară (ex: xerox pentru cercetători și studenți)? În ce stadiu se află acțiunea de informatizare?

– Biblioteca are un xerox pentru nevoi interne. Ar fi, într-adevăr, necesar un xerox performant la dispoziția utilizatorilor, pentru care însă nu am reușit să obținem fonduri. Cât privește informatizarea, după 1990, prin forțe proprii și cu sprijinul unor organizații neguvernamentale, s-a reușit constituirea unei rețele de calculatoare și achiziționarea unui program de bibliotecă TINCIB. Din nefericire, din lipsa banilor, programul nu a mai fost reactualizat, iar tehnica de calcul este insuficientă și neperformantă. De asemenea, pentru introducerea pe calculator a întregului fond de carte ar fi nevoie de personal suplimentar (operatori calculator).

– Se mai ocupă Biblioteca Județeană și de bibliotecile din județ? Cum?

– Biblioteca județeană asigură asistența metodică la cerere pentru cele 61 biblioteci orășenești și comunale din județ, aceasta constând în comunicarea legislației nou apărute în domeniu, indicații privind organizarea bibliotecii, a fondului de carte și relațiile cu publicul cititor. Tot Biblioteca județeană asigură pregătirea de specialitate prin programări la cursurile susținute de Ministerul Culturii prin Asociația Națională a Bibliotecarilor și Bibliotecilor Publice și distribuie publicațiile de specialitate și cu grafic cultural abonate de Ministerul Culturii pentru bibliotecile din teritoriu și cărțile primite cu titlu de donație din aceeași sursă.

– Cum colaborați și cum vedeți o colaborare mai bună cu factorii locali implicați în coordonarea culturii și, în special, a bibliotecii?

– Deși mă aflu de puțină vreme la conducerea Bibliotecii Județene, trebuie să vă spun că am fost realmente impresionată de promptitudinea cu care am fost sprijinită, atunci când am solicitat asistență de specialitate, de către serviciile Consiliului Județean, biblioteca aflându-se sub autoritatea administrativă a CJ, începând cu vicepreședintele Consiliului Județean, dl. Claudiu Cristea, care răspunde de cultură și trecând pe la serviciile juridic, de informatică, resurse umane, administrația domeniului public, peste tot am găsit înțelegere și sprijin imediat. Toate acestea mă îndrituiesc să cred că multe probleme ale Bibliotecii Județene, legate de modernizarea funcționării ei, pot fi rezolvate cu ajutorul Consiliului Județean, cerând sprijinul, argumentându-ți demersul și stabilind, de comun acord, ordinea priorităților în limita posibilului.

A consemnat
VASILE FILIP
DIANA MARIȘ
Foto: **AL. MARIANUȚ**

CUNOAȘTEM LIMBA ROMÂNĂ? Etapa a VIII-a

Un semn că vacanța s-a încheiat și a început un nou an de învățământ este și numărul de scrisori primite la redacție (în special de la elevi) pentru concursul nostru - **„Cunoaștem limba română"**.

Din păcate, cele 10 probleme ale testului propus pentru etapa a VII-a au fost „rezolvate" exact doar de Ionoaia Lavinia, studentă la Universitatea de Litere Timișoara. Nouă puncte au făcut Dan Adrian (elev la Grupul Școlar forestier Arad), Popescu Ioana (Școala generală Dobra), Crișan Fănică (pensionar, Pâncota), Hențiu Nicoleta (Grup Școlar Chișineu Criș), Buțiu Leila (Liceul pedagogic „D. Țichindeal"), Dan Tiberiu (pensionar, Hunedoara Timișană), Ciocluț Ioan (Grup Școlar Ineu), care au participat la tragerea la sorți pentru locurile II și III.

Rezolvarea exactă a testului pentru etapa a VII-a este: 1c; 2b; 3c; 4c; 5c; 6a; 7c; 8b; 9b; 10c. Fericiții câștigători - ce vor fi premiați de Editura Niculescu sunt: I - Ionoaia Lavinia; II - Hențiu Nicoleta și III - Dan Adrian.

Pentru etapa a VIII-a vă propunem următorul test:

Să se aleagă răspunsul corect din cele trei variante propuse:

1. forma incorectă este:
a. parfumerie
b. faianțerie
c. pepenărie

2. grafia incorectă este:
a. aleea Parfumului
b. Dealul Pietros
c. Strada 1907

3. prefixul anti - nu poate fi adăugat cuvântului:
a. cameră
b. titlu
c. alergic

4. forma corectă este:
a. insera
b. intreprindere
c. încinera

5. forma corectă de plural este:
a. blesteme
b. ibricuri
c. defileuri

6. nu este sufix substantival colectiv afixul:
a. - et.
b. - iș
c. - an

7. este corectă forma verbală:
a. nu fi!
b. înșeală
c. să aibe

8. este adjectiv variabil:
a. motrice
b. mov
c. complet

9. contextul în care este folosită corect prepoziția este:
a. S-a încercat de unii și de alții...
b. Controlul a fost făcut de serviciile medicale.
c. Omul a fost strivit de către societatea comunistă.

10. este corectă construcția:
a. 45 de oameni
b. sexolul XX
c. le-a spus amândorura

Nu vă rămâne decât să completați talonul și să îl expediați pe adresa ziarului nostru.

Talon de participare

Numele și prenumele_____**vârsta**____**clasa**_____

școala_____**loc de muncă (unde e cazul)**_____

adresa_____**telefon:**_____

Rezolvare: 1._____; **2.**_____; **3.**_____; **4.**_____; **5.**_____; **6.**_____; **7.**_____; **8.**_____;

9._____; **10.**_____

„EU CONTINUU SĂ CRED ÎN OFICIALITĂȚI"

● dialog cu prof. univ. dr. LIZICA MIHUȚ, rectorul Universității „Aurel Vlaicu"

– D-nă rector, acum, în pragul unui nou an universitar, ce ne puteți spune despre Universitatea „Aurel Vlaicu" și locul ei printre universitățile din țară?

– Universitatea noastră are în prezent peste 5.000 de studenți. Am depășit, așadar, pragul universităților mici, trecând în categoria universităților mijlocii. Nu există o bucurie mai mare pentru noi decât faptul că, pentru prima dată în acest an, absolvenții liceelor prestigioase din Arad au optat în număr foarte mare pentru Universitatea „Aurel Vlaicu", ceea ce denotă o schimbare a opticii arădenilor față de învățământul superior din orașul nostru.

– Care este atitudinea oficialităților locale referitoare la susținerea învățământului superior de stat din Arad?

– Să încep cu câteva repere istorice. În 1954, facultățile de stat din Arad s-au mutat la Timișoara. Asta din cauză că oficialitățile arădene nu au susținut învățământul superior de stat din orașul nostru. Din păcate, istoria se poate repeta. Există și azi lideri politici care nu înțeleg importanța învățământului universitar din Arad, ci sunt mânați de interese minore, de grup.

– La ce anume vă referiți?

– Mă refer la faptul că este de neimaginat câtă străduanie se depune, la vedere și în subsidiar, pentru ca Universitatea „Aurel Vlaicu" să nu primească clădirea din Micălaca. Pentru terminarea acestei clădiri, în urma expertizei făcute de noi, mai sunt necesare 70 de miliarde de lei. Este sigur că acești bani nu se găsesc în vistieria Consiliului Local și va pierde, în final, și universitatea, și învățământul preuniversitar. Sper, totuși, să nu se ajungă aici, deoarece eu continuu să cred în oficilități și într-o politică justă care gândește azi pentru ziua de mâine.

– În acest sens, al coagulării tuturor arădenilor în jurul U. A. V., ați anunțat înființarea unui club...

– Este adevărat. Înainte de aceasta, deschiderea anului universitar va fi un prilej pentru noi de a invita pe toți cei care vibrează alături de universitatea noastră. Avem în curs de amenajare clubul „Pro Universitatea Vlaicu", situat vizavi de Prefectură, în clădirea Facultății de Științe Economice. Este un spațiu de peste 300 de m. p., în care am investit 1,5 miliarde de lei. Clubul va fi deschis profesorilor, studenților, tuturor celor care ne sunt alături și sperăm să îl inaugurăm peste o lună.

– În privința investițiior, Universitatea „Aurel Vlaicu" se remarcă prin multitudinea lor. Cum reușiți, având în vedere că sunteți o instituție bugetară?

– De la minister, universitatea primește bani pentru salariile profesorilor, investiții, bursele studenților. Doar sumele pentru burse se ridică la peste jumătate de miliard de lei pe lună. Banii obținuți de noi din taxe sunt orientați toți către investiții pentru universitate. Am renovat, astfel, sala „Iuliu Maniu", am restaurat în interior și în exterior clădirea Facultății de Științe Economice. Ministrul Răzvan Theodorescu, în ultima sa vizită la Arad, a apreciat calitatea restaurării acestei clădiri. Până la 1 octombrie, vom finaliza amenajarea a două săli de peste 200 de locuri de la Facultatea de Inginerie, două săli de seminar, un laborator. În final, facem un apel la arădeni, indiferent de culoarea politică, să fie alături de noi. Nu dorim ca universitatea să fie raportată la un singur partid, indiferent că e de stânga sau de dreapta. Universitatea se raportează unui singur „partid", care nu are culoare politică, dar are un destin în istorie și în viitor - „partidul învățământului".

A consemnat,
CĂTĂLINA LATU

INSTITUȚII DE CULTURĂ CE RISCĂ SĂ DISPARĂ

Reorganizare sau desființare. Tertium non datur!

Orchestra „Rapsozii Zărandului", Centrul de conservare și valorificare a creației populare, Revista de cultură „Arca" sunt în alertă deoarece riscă să-și piardă personalitatea juridică. Cauza, Consiliul Județean nu mai este în stare să finanțeze total sau parțial, activitățile acestor instituții de cultură.

Oferim, în cele ce urmează, cititorilor noștri, punctele de vedere ale celor vizați.

Comasarea - primul pas spre desființare

Petrică Pașca, conducătorul orchestrei „Rapsozii Zărandului": „Când am fost la Tăcășele, dl. Claudiu Cristea, vicepreședintele C. J., ne-a spus că din toamnă se va face o reorganizare, că așa vrea partidul de guvernământ. În urmă cu câteva zile ne-a chemat la discuții. Se și făcuse statul de funcțiuni al noii structuri. Se desființează și se dă examen pe post la

fiecare. Apoi, că nu se desființează ci se comasează. Atunci au început să taie cu creionul posturi din statul de funcțiuni. Dacă se punea problema că trebuie să se facă reduceri, era altceva. După părerea mea comasarea este primul pas spre desființare. Din moment ce ne ia personalitatea juridică, cum unui locatar i-ar lua contractul pe locuință și i s-ar spune «să stai liniștit că nu te dau afară». Nici nu vreau să vorbesc prea multe că noi suntem angajații lor iar pâinea și cuțitul sunt la ei. Mă afectează sufletește când știu cât am investit. Când ne-am înființat în '90, vreo doi ani de zile n-am primit nimic pentru că nu eram în nomenclatorul Ministerului Finanțelor ca să primim subvenție de la stat. L-am găsit atunci pe maestrul Ludovic Spiess, era ministrul culturii, dumnealui ne-a apreciat activitatea și mi-a spus: «Băiete, nu pleci de aici până nu se rezolvă!» Am început împărțind un birou cu revista «Arca». Câțiva ani mergeam la concerte cu mașinile noastre, închiriam aparatele pentru amplificare. Țelul nostru a fost înființarea unei orchestre care să fie recunoscută în țară. Cred că am reușit. Acuma ni se ia personalitatea juridică. Mă doare. Nu pot să opresc dar nici nu pot fi de acord. Financiar prin această comasare nu cred că se câștigă ceva. Se elimină indemnizația de conducere pe care am avut-o dar voi primi indemnizație de șef de secție, cu ceva mai mică. Să se dea un salariu de director altei persoane va fi mult mai mult decât se ia de la noi. Din punct de vedere contabil nu știu cum va fi pentru că noi avem un grad de autofinanțare, Centrul e finanțat sută la sută, revista «Arca» are sponsorizare și de afară pe care o va pierde. Dacă se va voi să se facă la fel ca până acuma cheltuielile vor fi mai mari. Dau un singur exemplu. Simpozionul organizat în februarie, plus concertul cu distribuția avută le-am făcut fără nici un leu sprijin. N-am cerut, de fapt. Când pentru asemenea acțiune s-ar fi dat pe puțin 80 de milioane. Am fost și acuma plecați și ne-au plătit inclusiv cheltuielile de drum. Era un coregraf din Oltenia, de undeva și omul mi-a spus că «dacă ne invitați pe noi, nouă Consiliul Județean ne plătește drumul, cazarea.» În schimb noi am încercat pe cât posibil să eliminăm sprijinul financiar al C.J. Sigur, pe viitor, nu mă voi mai implica în așa ceva, o va face directorul. Deja am început să mă pregătesc pentru luna decembrie cu un concert de colinde, la care să vină și Corul Madrigal. Bineînțeles că voi da înapoi. Să se implice noul director. Proiectul este făcut și nu există cale de întoarcere. Formația tot nu va muri. Eu alternativă am."

În România nu s-a desființat nici un centru județean de conservare și valorificare a tradiției și creației populare

Viorel Nistor, directorul Centrului județean de conservare și valorificare a tradiției și creației populare: „Cu cea mai mare plăcere v-aș spune foarte multe dar... Am fost chemat la o discuție comună la care au participat Petru Pașca, Radu Blaga, directorul Centrului pentru cultură, turism și tineret și cu domnul Claudiu Cristea. Au participat și reprezentanții C.J. de la secția financiară, cadre, juridic și s-au discutat aspecte legate de unificarea acestor instituții. Adică realizarea unui Centru de cultură al județului Arad la care să fie afiliate «Arca», «Rapsozii», Centrul de conservare și Centrul pentru turism și tineret. S-au discutat anumite probleme legate de posibilitățile ca sectorul administrativ al acestor instituții să fie mai operativ în sensul ca aspectele financiare pe care le dirijează C.J. să treacă printr-un singur for, cu un singur director coordonator, iar celalte instituții să fie niște secții. În România nu s-a deființat nici un centru județean de conservare și valorificare a tradiției și creației populare. Toate instituțiile care s-au unificat - și s-au unificat la Timișoara, Scoala populară de artă, Centrul creației populare și Ansamblul «Banatul», operațiunea s-a făcut sub egida Centrului de creație populară. La fel s-a întâmplat și la Sibiu și la Caraș. Toate instituțiile județene cu acest profil de valorificare și conservare a tradiției populare au rămas aceleași. Noi avem un sector de coregrafie în care funcționez cu un corepetitor instrumentist. Avem sectorul de literatură. Postul este blocat prin plecarea domnului Ienășescu la Școala de arte, există postul de dirijor cor, rămas vacant și blocat prin plecarea domnului Pasculovici în pensie și această instituție ca să funcționeze la parametri normali va trebui să reangajeze alți instructori, referenți sau cum se numesc ei în noua titulatură.

Noi suntem finanțați de Consiliul Județean și hotărârii sau dispoziției pe care o dă C.J. trebuie să ne conformăm."

„Arca" a promovat Aradul între centrele culturale importante

Vasile Dan, redactor-șef al revistei „Arca": „Mi-am exprimat cu franchețe punctul de vedere privind această idee în fața vicepreședintelui Consiliului Județean, Claudiu Cristea. Sintetic, acest punct de vedere poate fi rezumat în câteva puncte: 1. Revista de cultură «Arca» a promovat, după părerea noastră, din punct de vedere cultural, Aradul între centrele culturale importante. Dacă ar fi să folosesc o expresie sportivă l-a promovat din «B» în divizia «A», la cultură. Și când spun lucrul acesta mă gîndesc că și înainte de '89 exista Teatrul de Stat din Arad, exista Filarmonica, Teatrul de Marionete, Biblioteca Județeană, Muzeul. Dar ceea ce a reușit să creeze imagine Aradului a fost această revistă de cultură foarte apreciată în țară și în afara ei. 2. Dacă s-a pus problema unui buget de austeritate și deci a unei precarități financiare, atunci am argumentat în felul următor: revista «Arca» s-a autofinanțat sută la sută, nu 90 la sută, nu 95 la sută, ci sută la sută pe partea de cheltuieli materiale în anul acesta și anul trecut. Deci din sponsorizări pentru cheltuieli de hîrtie, de tipografie, de separație a culorilor, de tehnoredactare. Toate sunt integral susținute dinafara banilor Consiliului Județean. 3. În situația în care își pierde personalitatea juridică - de instituție cu cont la bancă, ștampilă - fundațiile care au ajutat revista «Arca» să trăiască până acum nu vor mai fi dispuse să colaboreze cu noi. Există acest risc, nu numai să nu se facă economie prin comasarea acestor instituții de cultură, dar dizolvându-se personalitatea revistei să nu mai beneficiem de sponsorizările pe care le-am avut până acum. 4. Apariția Asociației Scriitorilor din Arad, vreau să vă precizez că sunt numai zece asociații în întreaga țară - între care și Chișinău din Basarabia -, este legată și motivată chiar de existența acestei reviste de cultură. Diminuarea importanței ei va fi resimțită de scriitori. Există, în continuare, o ofensivă a Timișoarei, de atragere a scriitorilor din Arad. Orice punere în paranteză a revistei, orice încercare de margi-nalizare sau chiar de desființare a ei va duce implicit la această migrare, ca înainte de 89, a scriitorilor spre centre culturale vecine. Spre revista «Orizont» din Timișoara, respectiv, spre revista «Familia» din Oradea (revistă a C.J. Bihor), revistă al cărei statut nu se pune la îndoială, este una protejată și cu un buget de vreo două-trei ori mai mare decât bugetul revistei «Arca»."

A nu reorganiza acum înseamnă a desființa

Claudiu Cristea, vicepreședintele Consiliului Județean Arad: Bugetul Consiliului Județean este cel mai jalnic și cel mai mic din ultimii 12 ani. În acest moment suntem amenințați cu lichidarea unor atribuții chiar în domeniul culturii iar problema se pune în termenii cei mai simpli în modul următor: dacă nu reorganizăm înseamnă să desființăm unele activități. Fiind puși în fața acestei alternative am ales să păstrăm toate funcțiunile culturale pe care Consiliul Județean le finanțează sau le cofinanțează, la ora aceasta și să facem o reorganizare de natură administrativă care nu afectează, repet, oferta culturală a acestor instituții și funcțiunile lor culturale. Mai avem o rațiune de a reorganiza și de a crea acest Centru de cultură. La ora aceasta trebuie să preluăm foarte serios atribuții legate de proiecte care se pot finanța din fonduri externe și nu avem la ora asta instituția care să lucreze la asemenea proiecte. Deci una dintre atribuțiile Centrului de cultură este să creeze proiecte în zona culturală, a turismului, agroturismului, proiecte pentru tineret. Să aducă finanțări externe.

– A mai existat o inițiativă similară pentru un așa-zis Centru european de cultură, inițiativă care a eșuat. Nu vă temeți că această nouă formulă ar putea să-i urmeze ?

– Cunosc inițiativa de acum trei ani, eram consilier pe vremea aceea. Cred că erau alte situații obiective, respectiv bugetul era altul. Centrul era o alternativă și să comasezi aceste instituții, acum singura alternativă este desființarea unor funcțiuni. Si nu ne putem permite. Atât în zona culturii de elită, cum este revista „Arca" sau a celei de masă. Și nu ne putem permite să anulăm anumite funcțiuni culturale ale Consiliului Județean. Este altă situație. Sper ca domnii consilieri județeni, care se vor pronunța în ședința din 21 septembrie în plen, asupra acestui proiect de hotărâre să dea dovadă de chibzuință și de maturitate. Se pune problema: a nu reorganiza înseamnă în acest moment a desființa. Reorganizarea este pur administrativă. Nu va dispărea nici revista „Arca", nici „Rapsozii Zărandului" nu vor dispărea, nici Centrul de conservare a tradițiilor populare, iar fostul Centru județean de turism, cultură și tineret se va transforma într-un birou de management al proiectelor culturale. Practic, intenția noastră este de a dezvolta și de a amplifica actul cultural, nu de a-l omorî. Dar trebuie să ținem cont de buget. Bugetul alocat culturii este cam același de anul trecut, bugetul pentru funcționarea instituțiilor de cultură este alt capitol. Va fi un singur departament administrativ.

– Considerați că această structură va fi suficient de elastică pentru a înțelege nevoile fiecărei viitoare secții? La ce variantă de conducere v-ați gândit?

– Legea este foarte clară. Postul de director va fi ocupat prin concurs. Și sperăm să avem o comisie serioasă care să-l examineze pe cel mai valoros. Aici aș face o precizare: contează foarte mult și calitățile de profesionist ale celui care va fi director dar profesionist într-un anumit domeniu, cel mai mult interesându-ne calitățile de manager cultural. E o meserie inedită la noi. Dar ne îndreptăm spre Europa și trebuie să ne adaptăm.

– Cultural suntem de multă vreme în Europa.

– Personal mă îndoiesc. Eu prin cultural înțeleg și cultura omului de pe stradă. În ultimii zece ani și mai ales în ultimii trei-patru ani, din cauza austerității bugetare, C.J. a fost obligat să facă ajustări și acestea au operat în zona tehnică. Instituțiile de cultură n-au avut de suferit, ele au funcționat așa cum au fost înființate. Sumele pe care le vom obține prin aceste economii, în urma reorganizării, vă pot da și cifre - aproximativ un miliard de lei pe an - suma va rămâne tot în zona culturii, amplificând activitatea în această zonă.

În loc de concluzii:

▼ **O întrebare se pune: în ce măsură va fi capabil viitorul director al Centrului de cultură să stăpânească un domeniu atât de vast?**

▼ **Deși concursul pentru ocuparea postului de director al Centrului de cultură este încă o problemă de perspectivă, se pare, că, în unele cercuri, s-ar vehicula frecvent numele d-lui Radu Blaga.**

▼ **Economia de un miliard pe an este un argument! Dar, oare, cu ce preț?**

DELIA TODOR
FOTO: V. MUSCA, ST. MATYAȘ

Invitatul nostru

„LE-AM SPUS JUCĂTORILOR SĂ NU-ȘI FACĂ POZE CU CLASAMENTUL“

● *declară Alexandru Gaica - antrenor principal la Tricotaje Ineu*

– D-le Gaica, la început au fost victorii la doar un gol diferență, iar acum - dintr-o dată - la cinci. Ce s-a întâmplat?

– Trebuie spus că am evoluat în fața unei echipe modeste și am vrut să progresăm. De la 1, la 2, 3, 4 , dar am sărit la cinci. Lăsând gluma la o parte, cred că și în partida cu Aurul Brad putea fi o victorie mai categorică, după ocaziile avute, însă în timp doar rezultatul contează.

– Ați avut doi jucători suspendați, poate cei mai buni ai echipei. Nu v-a fost frică deloc de Metalurgistul Cugir?

– După cele două meciuri, cu Brad și Pecica, nu e doar părerea mea, echipa a fost în creștere și era normal să cred că o să câștigăm acest joc și fără Irimia și Ștefăligă.

– Care credeți că e secretul acestui loc 3 în ierarhia seriei a VI-a din Divizia C?

– Într-adevăr, după cinci etape suntem pe locul 3, dar să vedem unde ne vom clasa pe finalul campionatului. Ar fi perfect să fim și atunci pe același loc. Secretul? Pe lângă valoarea individuală și colectivă a jucătorilor, cred că e ambiția pe care au arătat-o până acum, cu excepția de la Corvinul, plus liniștea financiară a zilei de mâine.

– Apropo. Echipa e sus, conducerea clubului e la fel?

– Da! Tot ce s-a promis jucătorilor și antrenorilor s-a dat, deci nu există datorii la nimeni. Cum am spus mai sus, această liniște financiară pe care o avem e importantă.

– Cât de important e acest loc 3 pentru echipă?

– Pentru moral e un loc foarte bun și chiar la începutul acestei săptămâni am avut o discuție cu tot lotul de jucători, să nu-și facă poze cu clasamentul, pentru ca - apoi - totul să devină o amintire.

– Pe viitor, datorită rezultatelor încurajatoare de până acum, se poate schimba obiectivul?

– Să ne vedem lungul nasului, acesta ar fi obiectivul, căci urmează jocuri în care adversarii sunt mai puternici ca noi, din toate punctele de vedere. Rămâne cum s-a stabilit, adică locurile 1-8, cu specificația că acesta nu-i obiectiv, locul 1, ducându-te în B, iar 8, la mijlocul ierarhiei. Așa că - zic eu - ar fi nimerit să spunem în prima parte a clasamentului.

– Se zvonea, la începutul campionatului, că se pregătește debarcarea dvs. de la echipă. Acum vă mai simțiți „lucrat“?

– Nu m-am simțit lucrat la începutul campionatului, căci atunci erau lucrările de recoltare, acum vin lucrările de toamnă. Tot timpul te poți aștepta la ceva ... neașteptat. Cineva s-a așteptat să vină terorișii peste americani?

– Vine meciul cu Soda Ocna Mureș. La ce vă așteptați în această deplasare?

– Să sperăm că va fi o vreme frumoasă, bună pentru fotbal și vom vedea ce o fi după meci. Nu cred că jucătorii vor intra în teren umflați în pene, pentru a avea doar tricourile pe gazon, în joc. Chiar dacă - am auzit - gazdele sunt o echipă bună, noi suntem o echipă pe val, datorită ultimelor rezultate. Să fiți siguri că nu mergem victime sigure.

– D-le Gaica, vă mulțumim și vă urăm succes în continuare!

LEO SFÂRA

C. S. UTA ȘI-A GĂSIT UN SPONSOR PE CINSTE

Într-o perioadă de greutăți financiare, Clubul Sportiv UTA a izbutit să își găsească un sponsor serios, mulțumită căruia relansarea activității sportive și economice să nu devină un deziderat fără suport. Firma germană W.D.O. (World Development Organization) a devenit susținătorul său oficial, prin intermediul președintelui Marcel Claudiu Olteanu, arădean de origine, delegatei Hedwig Papp și a atașatului pentru România, Vlad Olteanu. De altfel, ultimii au fost prezenți la conferința de presă organizată ieri, la sediul clubului. Merită menționat faptul că Hedwig Papp este fostă canotoare a grupării arădene în anii '60, pe atunci activând sub numele de Morariu. Până acum, C. S. UTA a fost sprijinită cu 1000 de mărci germane, un calculator Pentium II și echipament sportiv (tricouri, șorturi, șepcuțe). Proiectele sunt însă mult mai ample. W.D.O. vizează următoarele obiective: ajutorarea clubului cu 10 milioane de lei pe lună, acordarea de echipament sportiv complet tuturor secțiilor, premierea sportivilor medaliați la campionate naționale și internaționale, cu sume consistente, de până la 20 milioane lei, oferirea medicamentației necesare (energizante, vitamine ș.a.), rezolvarea problemei dotării materiale, introducerea gazului metan. W.D.O. este o asociație umanitară non-profit. În paralel cu sponsorizarea C. S. UTA, această organizație mai are în vedere construcția unor case de tip familial în Arad, amenajarea Parcului Copiilor și dotarea școlilor arădene cu 35 de calculatoare. Au fost acordate deja 5 salvări Ambulanței (urmează să sosească alte 45 până anul următor), 400 de teste anti-Hiv sistemului sanitar și se preconizează dotarea Poliției arădene cu teste anti-drog.

Contractul W.D.O. - C. S. UTA are o durată de un an. Există toate premisele ca pe baza lui, gruparea prezidată de Cornel Pantea să cunoască o ascensiune care să o apropie de nivelul cerut de trecutele rezultate și de tradiție. S-a mulțumit Prefecturii, Vămii de interior și RomTrans-ului, din partea W.D.O., pentru buna colaborare avută.

În finalul conferinței, antrenorul Gheorghe Muscă a trecut în revistă activitatea secției de kaiac-canoe a CSȘ UTA, punând accentul pe performanțele obținute în decursul anului 2001.

ADRIAN HĂRȚĂU
ADELA CIOLOCOI

Fotbal - Cupa UEFA

RAPIDUL A DEMONSTRAT CĂ SE POATE...

După remiza albă scoasă de liderul Diviziei A, Rapid pe arena „Parc de Prince“, în compania echipei Paris Saint Germain, astăzi, este rândul celorlalte echipe românești să dispute manșa întâi din cadrul primului tur al Cupei UEFA. **Steaua** și **Dinamo** au de înfruntat adversari din „Țara Cantoanelor“, „militarii“ în deplasare, la Zurich, împotriva lui St. Gall **(ora 21,00 - TVR 1)**, în timp ce „câinii roșii“ vor coborî în „Groapă“ pentru a-și măsura forțele cu Grasshopper Zurich **(ora 17,00 - TVR 1)**. Mult mai dificilă, dacă nu imposibilă, misiunea lui **F.C. Brașov**, care trebuie să dea piept cu „stelara“ formație italiană, Internazionale Milano. Prima „bătălie“ dintre „stegari“ și peninsulari va avea loc astăzi, de la orele 22,00, la Trieste.

C. MNERIE

Un bucureștean la Astra Arad

În lotul echipei de polo Astra, care se pregătește pentru o nouă ediție a Superligii, a fost inclus, zilele trecute, un jucător din Capitală. Portarul Robert Matei este testat de antrenorul arădenilor, Constantin Brânzei. ● Matei este legitimat la Dinamo, dar provine de la Lotul Național '83 care s-a retras din campionat. ● Așadar, noua ediție a Superligii se va disputa într-o formulă restrânsă, de numai șapte echipe. În prima etapă Astra va evolua în deplasare cu Crișul Oradea, pe 29-30 septembrie. Apoi ea va primi vizita formațiilor Rapid (6-7 octombrie), CSM Cluj (13-14 octombrie) și Dinamo (20-21 octombrie).

A. HĂRȚĂU

Tenis de câmp

ARĂDEANUL ZOLTAN BUS A CÂȘTIGAT TURNEUL I.T.F. DIN BULGARIA

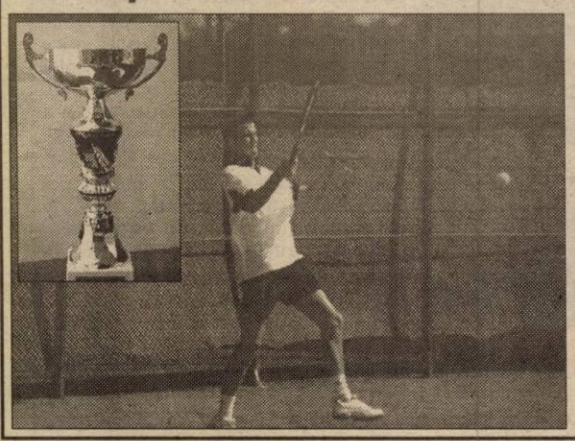

Cu puțin timp în urmă a avut loc în Bulgaria, concursul de tenis de câmp „**Atlantic Cup 2001**“, inclus în calendarul I.T.F. Participant la categoria 16-18 ani (juniori), arădeanul Zoltan Bus, legitimat la C. S. Astra, unde este antrenat de Ionel Crișan, a reușit o performanță deosebită, ocupând prima poziție la simplu. Bus - considerat cap de serie cu numărul 4 pe tabloul de 32 jucători - a avut un parcurs relativ lejer până în semifinale, în ultimele două confruntări trecând de Jozef Maras (Slovacia), cu 6-4, 7-6 și de Dinko Halachev (Bulgaria), 2-6, 6-2, 6-4. În prealabil, Zoltan Bus își adjudecase turneul I.T.F. de la Szeged, în cadrul probei de dublu. Acum, arădeanul este prezent la un alt turneu I.T.F., organizat în Iugoslavia. Din partea noastră... felicitări și mult succes în continuare!

ADRIAN HĂRȚĂU

Baschet feminin

ZDROBITĂ, ROMÂNIA VA JUCA ÎN... TURNEUL DE CONSOLARE

Ieri după-amiază, la Orléans (Franța), naționala de baschet feminin a României a fost zdrobită de reprezentativa similară a Iugoslaviei, scor 87-61, într-un meci decisiv pentru calificarea în „sferturile“ C. E. de senioare.

Cu o victorie la Ucraina și patru înfrângeri usturătoare, elevele lui George Mandache vor trebui să se mulțumească cu participarea în turneul de consolare, cel rezervat locurilor 9-12. Și asta deoarece multe jucătoare, cândva de bază în echipa „tricoloră“, s-au prezentat lamentabil la acest turneu final de campionat european.

D. SCRIDON

◆ ***Cu o singură floare (Monica Broșovsky) nu se face primăvară și nici România nu poate ajunge între primele 8 echipe ale „Bătrânului Continent“*** ◆

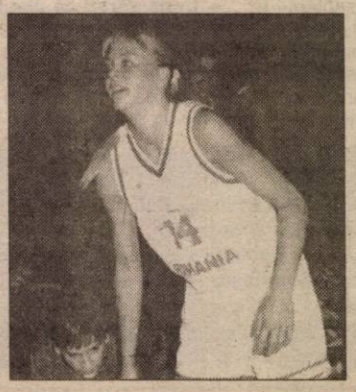

Kartinq

SUCCESE DE PRESTIGIU ALE PILOȚILOR DE LA „LAS VEGAS“ ARAD

Chiar dacă arădenii au cam uitat vremurile când Cartodromul de la Pădurice găzduia atractive concursuri de karting, iată că o mână de oameni inimoși de la Clubul „Las Vegas“ și-au pus ambiția de a revigora acest sport „motorizat“. Mai întâi au demarat lucrările la o pistă de Karting modernă la standarde internaționale (se preconizează finalizarea ei la mijlocul anului viitor), iar apoi, au început să participe la concursurile naționale.

Zilele trecute, la Tg. Secuiesc s-au disputat două etape din cadrul Campionatului Național de Karting, unde „Las Vegas“ Arad a obținut rezultate deosebite. Și, cu cine credeți?

Cu un virtual dublu campion național de motociclism viteză, l-am numit aici pe **Robert Mureșan**. Cu o fetiță curajoasă, **Izabela Mureșan** și ea participantă și medaliată în întrecerile moto. Dar și cu un președinte-pilot, **Călin Mureșan**, care a făcut o adevărată paradă de Karting.

Iar, iată rezultatele obținute de „Las Vegas“, pe etape...

Etapa V

*** Clasa mini** - loc I, Robert Mureșan
- loc IV, Izabela Mureșan

*** Clasa 125 cmc** - loc I, Marian Jurchescu

*** Clasa 100 F.A.**- loc I, Marian Jurchescu

*** Clasa 250 cmc I.C.E.**- loc III, Călin Mureșan

Clasament general pe etapă

1. Las Vegas Arad
2. District Sibiu
3. Motor Sport Alba Iulia

Etapa VI

*** Clasa mini** - loc II, Robert Mureșan
- loc IV, Izabela Mureșan

*** Clasa 100 F.A.**- loc I, Marian Jurchescu

*** Clasa 250 cmc ICE** - loc II, Călin Mureșan
- loc III, Iosa Datcu.

Clasament general pe etapă

- loc III pentru „Las Vegas“ Arad

Următoarea etapă nu a fost stabilită încă de Federație, dar cert este că, „Las Vegas“ Arad își concentrează acum atenția asupra ultimei etape a C.N. de motociclism viteză, de la Tg. Mureș, unde Robert Mureșan va fi încununat cu două titluri naționale.

DANIEL SCRIDON

Izabela și Robert Mureșan, sau, două nume pentru viitorul Karting-ului românesc
Foto: AL. MARIANUȚ

NON STOP

Taxi Mirko-Mili

Tel. 230530-230730

trei TAXIMETRIȘTI cu mașină proprie.

Angajăm **MUNCITOR** cu experiență pentru schimb ulei, antigel, apă distilată, lichid de frână, au prioritate cei care au spațiu pentru asemenea activități.

Am deschis două dispecerate noi
la pod Insula III-a și Alimentara Șaguna 137.

S.C. EXPERT S.A. *în calitate de lichidator al S. C. ALFAR S. A. - SERE ARAD*

în conformitate cu prevederile Legii 64/1995, republicată,
VINDE LA LICITAȚIE PUBLICĂ DESCHISĂ, CU STRIGARE,
următoarele categorii de bunuri:

- benzi transportatoare
- trafo, sudură
- mașini unelte (mecanică)
- tractoare V445 + remorci
- remorci (autocisternă, izotermă, legumicolă)
- rezervoare combustibil
- pompe de stropit
- electropompe
- remorcă autotrailer - 20 tone
- jgheaburi de seră zincate
- grup electrogen 38 kW
- conserve de legume și fructe

Lista bunurilor scoase la vânzare, prețul de pornire și regulamentul de licitație sunt afișate la sediul societății Alfar S. A. din Arad, Calea Zimandului nr. 3.

Relații suplimentare ing. Dabici Mirela, tel. 276.101.
(5915792)

AQUATERM

Nădlac, Str. Nicolae Bălcescu nr. 104
Tel. /Fax: 057-473.050, 094-64.69.35, 094-64.69.37

Importator direct:
Cazane ecologice VIGAS pentru încălzire centrală pe combustibil solid (lemn, cărbune)

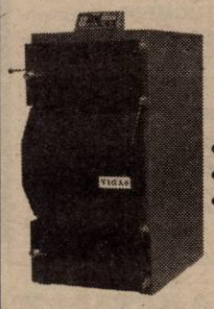

25 kW; 40kW; 60kW; 80kW.
Randament maxim, **funcționare în regim automat .**

Comercializează:
- calorifere din tablă de oțel : KORAD
- țevi, fitinguri din polipropilenă
- boilere inox electrice, combinate 120; 160; 180 litri .

NOU! (C.A.)

SC EXPERT SA Arad

în calitate de lichidator al SC PELGROM & REYNOLDS ROMANIA ESTATES SRL Arad, aduce la cunoștința creditorilor acestei societăți faptul că în temeiul art. 117 al. (1) din Legea 64/1995 republicată, a solicitat judecătorului sindic o încheiere de închidere a procedurii falimentului în ceea ce privește pe acest debitor. În aceste condiții înștiințăm creditorii că în temeiul art. 121 din Legea 64/1995 republicată, pot formula eventuale obiecțiuni care vor fi soluționate de judecătorul sindic în termenul din data de 04.10.2001. Obiecțiunile vor fi depuse sau transmise prin poștă în 3 exemplare la grefa Tribunalului Arad, Secția Comercială, Str. Gral Vasile Milea, nr. 2, cod 2900, cu mențiunea: "Debitor SC PELGROM & REYNOLDS ROMANIA ESTATES SRL Arad dosar lichidare judiciară Nr. 5829/1999". Fiecare obiecțiune va avea anexată dovada achitării taxei de timbru de 300.000 lei și timbru judiciar în valoare de 3.000 lei.

Vrei să-ți cumperi o mașină, un apartament dar NU AI BANI ?

IMPRUMUTURI

S.C. PRO - DOMUS S.A. BRAȚUL GHEORGHE

Pentru bunuri de folosință îndelungată (imobil, autoturism, etc)
- pe 3 ani, comision 10% pe an
- pe 10 ani, comision 4% pe an (C.A.)

Informații tel.: 057 / 254 399
Arad, str. I.C. Brătianu (fostă 30 Decembrie) nr. 11

S.C. Aeroportul Arad S.A.

Organizează în data de **25.09.2001, orele 11,00** la sediul din Arad, Calea Bodrogului F.N., **LICITAȚIE PUBLICĂ DESCHISĂ** cu strigare, pentru vânzarea următoarelor mijloace fixe:

1. Minibus FORD Aerostar 6+1 locuri	4.074 USD
2. Minibus RENAULT 8+1 locuri	2.076 USD
3. Remorca cu protap de 5 to	333 USD
4. Autoscara de avion	240 USD

Prețurile nu includ TVA.

Cererile se depun la sediul aeroportului până la data de 24.09.2001 orele 15,00.
Cota de cheltuieli de participare este de 70.000 lei plus 2% din valoarea de începere a licitației.
În caz de neadjudecare licitația deschisă se va relua în următoarele zile de marți.
Organizează licitație în data de **9.10.2001 orele 11,00** pentru închirierea unui spațiu în incinta aerogării pentru activitate de duty-free. Depunerea ofertelor se va face în plic închis.
Spațiu oferit este de 8 mp. Prețul de începere al licitației este de 11.50 USD/mp.
Condițiile de participare: autorizație de duty-free.
Informații la sediul societății sau la tel. 057/254203 sau 254440.
(2204941)

S.C. TEPRO VEST HOLDING S.A.
VINDE:
TEVI INSTALATII(negre si zincate) 1/2 - 4D
TOATĂ GAMA DE PRODUSE LAMINATE
OTEL ROTUND PLASĂ SUDATĂ 4,5,6.
BARE TRASE - PĂTRATE - HEXAGON
PLASĂ SARMĂ, TABLĂ si ELECTROZI
OTEL BETON D6-25 ; PC 52 D 8/32
CIMENT ; VAR ; BCA ; CUIE si PLASĂ RABIT
Transportăm marfă 10-20T
Vindem BCA si ciment la pret de furnizor+transport
ARAD str. Campurilor 3
tel 057 / 289 924
(C.A.)

JUNKERS, cea mai importantă marcă a concernului BOSCH în domeniul centralelor termice, se lansează acum și în România.

Vino la magazinul s.c. INSTAL IMPEX s.r.l.
din Strada Andrei Șaguna în perioada 18-19 septembrie 2001.

Aici vei descoperi noile centrale termice Junkers și ți se va răspunde La orice întrebare legată de acestea.

În plus beneficiezi de condiții avantajoase la cumpărare.

INSTAL IMPEX S.R.L.
Strada Andrei Șaguna.

JUNKERS
Grupul Bosch

(2059558)

PRICEWATERHOUSECOOPERS

OPORTUNITĂȚI DE CARIERĂ

PricewaterhouseCoopers este una dintre cele mai importante firme de consultanță în afaceri pe plan mondial. Clientul nostru, filiala a două dintre cele mai importante companii europene de transport și logistică, dorește să recruteze o persoană motivată pentru poziția de:

CONTROLOR DE GESTIUNE - ARAD, ref. /CG/09/2001

Persoana selectată va participa la controlul gestiunii și pregătirea și analiza bugetului. De asemenea, va fi responsabilă pentru raportarea către grup analizând legătura dintre contabilitatea locală (statuară) și cea a grupului, va urmări plățile și încasările, precum și situația clienților și va coordona intervenția-auditorilor în relație cu controlorii financiari ai partenerilor.

Candidații vor avea studii superioare în domeniul economic, o bună cunoaștere a contabilității românești și experiență relevantă de 2-3 ani. Persoana selectată va avea:

- domiciliul stabil în Arad;
- abilități de comunicare, dinamism;
- bune aptitudini de planificare și o abordare flexibilă în desfășurarea activității.

Se solicită bune cunoștințe de limba engleză și limba franceză.

Persoanei selectate i se vor oferi oportunități de pregătire în străinătate într-una din societățile grupului (Italia, Franța), salariu motivant și un bonus anual.

Vă rugăm să trimiteți un CV și o scrisoare de intenție menționând codul CG/09/2001, la următoarea adresă:

PricewaterhouseCoopers Romania,
Str. Paris nr. 2 A, etaj I, Timișoara (1900)
Fax 056-220.671, e-mail: mihaela.pepsila@ro.pwcglobal.com

Data limită de primire a candidaturilor este 25 septembrie 2001.

Notă: Numai candidații selecționați vor fi contactați.
Toate candidaturile vor fi tratate cu strictă confidențialitate.

© 2001 PricewaterhouseCoopers. PricewaterhouseCoopers semnifică firmele membre ale organizației internaționale PricewaterhouseCoopers.

Doriți să aveți o siguranță împotriva incendiilor corespunzătoare?
Doriți să aveți liniște 5 ani?

Apelați la „ANTIPYR®"

lider în domeniul p.s.i.

LA NOI

◆ **SE VERIFICĂ** și încarcă stingătoare de toate tipurile; garanție: 1-5 ani; ◆ **SE GĂSESC stingătoare** cu valabilitate 5 ani; ◆ **SE VINDE furtun p.s.i.** din import și alte accesorii; ◆ **GĂSIȚI FIȘE** pentru instruirea personalului angajat, afișe p.s.i.; ◆ **GĂSIȚI hidranți** interiori și exteriori, instalații de stingere complete; ◆ **GĂSIȚI echipament de protecție** pe linie p.s.i.; ◆ **SE ÎNTOCMESC** documentații pentru avizare și autorizare p.s.i.; ◆ **SE EXECUTĂ** instruirea personalului pe locul de muncă și alte servicii

Tot al 10-lea stingător încărcat gratuit!!!

Transportul este gratuit!!!

Importante reduceri pentru clienții cu contract!!!

SUNAȚI LA 057/280.908!

Adresa noastră este Arad, str. Gh. Doja, nr. 136. c.b.

Vând APARTAMENT în palatul Cenad

* Parter înalt
* 2 camere * baie * bucătărie * cămară
* pod * pivniță.

Posibilități de mansardare, bun pentru privatizare. (C.A.)

Informații telefon 092-427.341 sau 259.098.

SC AGRIROM SRL

cu sediul în Arad, Str. V. Milea nr. 44

Cumpără

Semințe de floarea soarelui
- calitate STAS 11/4
- plata la livrare
- preț 4.800 lei/kg + TVA
- recepția în bazele S.C."CEREALCOM" din Arad, Sântana, Pecica, Vinga

Informații la telefon 057 / 250 880 (C.A.)
094.784.440

S.C. „AMET" S.A.

prin magazinul Metalul
str. Crișan nr. 2-4 telefon 255895

Comercializează

- televizoare Nei, Sony, Saba
- combine audio cu CD, radiocasetofoane Sony, Philips
- frigidere, congelatoare, combine și lăzi frigorifice Arctic, Zanussi, Indesit, Whirpool
- aparate electrocasnice - Braun
- corpuri de iluminat
- mașini de spălat Whirpool, Iberna, Zanussi, Ocean. Diamant, Ariston, Tehonton

- aspiratoare
- aragaze Zanussi, Metalica, Hyundai, Glem Gass, Tehnton
- sobe de încălzit și gătit
- Cazane de baie cu una și cu două surse de încălzire
- boilere electrice și pe gaz
- hidrofoare
- articole de uz casnic și gospodăresc

produse de calitate la preturi accesibile!

[2204784]

Important! Sistem AVANTAJOS de vânzare în rate **36 rate cu avans 0**

Asigurăm transport gratuit pe raza municipiului Arad

S. C. PAB ROMANIA SRL

cu sediul în Arad, str. Bușteni nr. 8
cu profil construcții civile și industriale

Angajează

■ ingineri constructori ■ maiștri construcții metalice
■ tinichigii ■ sudori ■ lăcătuși

Condiții

1. Vârsta maximă 30 ani
2. Experiență în structuri și învelitori metalice
3. Tineri doritori în calificare pentru activitatea de construcții metalice
4. Cererea de angajare și CV se va depune până la data de 24.09.01, la ora 10,00, când va avea loc interviul.

Informații suplimentare la telefon 253.399.

(2204941)

Președintele Consiliului de Administrație al

S. C. Aralia S. A. Arad

cu sediul în Calea Romanilor 35-37, convoacă Adunarea generală extraordinară a acționarilor, la sediul societății, pentru data de 10.10.2001, orele 19,00, cu următoarea

ORDINE DE ZI:

1. Majorarea capitalului social cu valoarea terenurilor situate în Arad, Bd. Revoluției nr. 10 și Arad, bl. K Gară.
2. Modificarea statutului societății, astfel: la art. 16, propoziția „Președintele CA este și director general" se înlocuiește cu „Președintele CA poate fi și director general".
3. Stabilirea remunerației membrilor Consiliului de Administrație.
4. Diverse.

În cazul neîndeplinirii cvorumului, ședința va avea loc la aceeași adresă, în 11.10.2001, orele 19,00.

Data de referință este septembrie 2001.

Președintele Consiliului de Administrație,
Felicia Teodosiu

(9395367)

S.C. Expert S.A. Arad

în calitate de lichidator al S. C. Alfar S. A. Arad

anunță vânzarea, în conformitate cu prevederile Legii 64/1995, republicată, prin **licitație publică deschisă,** cu strigare, a următoarelor active:

Activ	Denumire activ
2	Pavilion administrativ Sc = 1192 MP
4	Hala sortare Sc = 4936 MP
5	Clădire cantină + punct termic 6 (Sc = 460 MP)
6	Atelier electric 21 întreținere (SC = 681 MP)
7	Atelier remiză + mecanică 22+23 (SC = 1110 MP)
8	Clădire tâmplărie Sc = 997 MP
9.	Clădire laborator chimizare Sc = 765 MP
10	Clădire activ chimizare Sc = 2478 MP
11-17	Ferma 1, 2, 3, 4, 5, 6, 8 Sere
18	Surse, acumulări și rețele apă tehnologică
19	Rețele termice interioare
20	Rețele termice exterioare
21	Clădire centrală termică cu cazane
22	Fabrica de conserve și depozit Sc = 1750 MP
23	Ferma 1 - ciupercărie Sc = 7150 MP
24	Ferma 2 - ciupercărie Sc = 7150 MP
25	Hala compostare 1 Sc = 2070 MP
26	Hala compostare 2 Sc = 1778 MP
27	Platformă betonată + șopron ST = 26.600 MP
28.	Platformă depozitare ST = 44.000 MP
29.	Atelier împletituri Sc = 119 MP
30.	Depozit carburanți Sc = 330 MP
FN	Ferma 10 - Bloc seră 3 ha - pentru demolare

Toate activele sunt amplasate în Arad,Calea Zimandului nr. 3, putând fi vizitate zilnic, între orele 9,00-14,00.

Lista cu activele și prețurile de pornire în licitație precum și caietul de sarcini cuprinzând descrierea activelor și regulamentul de desfășurare al licitațiilor, se pot obține zilnic, între orele 9,00-14,00, la sediul SC Alfar SA Arad, Calea Zimandului nr. 3.

Licitațiile pentru toate activele din prezentul anunț vor avea loc în data de 27.09.2001, ora 12, la sediul SC Alfar SA Arad, Calea Zimandului nr. 3.

Termenul de înscriere la licitație este până la data de **26.09.2001**, **ora 15,00**.

Pentru activele neadjudecate, licitația va fi reluată săptămânal, după o publicitate prealabilă.

Informații suplimentare cu privire la desfășurarea licitației pot fi obținute la sediul societății din Arad, Calea Zimandului nr. 3 sau prin telefoanele 057-276101 Jurcovan Cornel, Dabici Mirela și 092-343784 - Moț Marius.

(9395366)

New Opportunities at Leoni Wiring Systems Arad

Supplier to major commercial vehicle manufacturers and major automotive manufacturers Leoni has 55 locations in 21 countries and 16.000 employees world wide.

Porsche "Supplier of the year"2000
General Motors "Supplier of the year"2000
Honda "Excellence in cost performance"2000
"Excellence in delivery performance"2000
"Excellence in delivery performance"2001
VW(South Africa) "Export supplier of the year"2000

In Arad we started production in May 1999. We manufacture wiring harnesses for Rover and Land Rover in UK. We are currently 1400 persons and we intend to double our size in the year 2002.

Leoni Wiring Systems Arad is looking for :

IT Analyst

The Role:
- Maintains systems and provides User support
- Supports manufacturing systems
- Systems implementation
- Analyses User requirements and selects appropriate software
- Problem solving
- Improve all IT related systems

The person:
- University in a computer related area
- 2 years working in a network environment under Windows NT
- Experience of Microsoft products, Office Products, E-mail, Exchange
- Preferably awareness of business and engineering systems
- An enthusiastic and positive attitude
- To work well under pressure
- To be a team player

We offer:
- An exciting opportunity in an international environment
- Comprehensive on the job training
- An excellent remuneration package

If you are interested

If you are interested for this position please send your CV and letter of intention in English to fax no 057/275115 or to e-mail Valentina.Morodan@LeoniWiring.co.uk. Deadline is 28 September 2001.
This position is a possibility to join an important multinational company and offers excellent career opportunities.

THE QUALITY CONNECTION
LEONI
Wire · Cable · Wiring Systems

Ministerul Finanțelor Publice
Direcția Generală a Finanțelor Publice a județului Arad
Administrația Finanțelor Publice a orașului Chișineu Criș
Chișineu Criș, str.Gării nr. 1

PUBLICAȚIE DE VÂNZARE

Anul 2001 luna octombrie

În temeiul art. 57 din O. G. 11/1996 privind executarea creanțelor bugetare, se face cunoscut prin prezenta că în data de 4, luna octombrie anul 2001, ora 10, în localitatea Adea, com. Sintea Mare, se vor vinde prin licitație publică următoarele bunuri mobile aparținând debitorului S. Agr. „Viața Nouă" Adea

Nr. crt.	Denumire bun mobil Conform art. 57 din O. G. 11/1996	Buc.	Preț pornire/buc. (fără TVA)
1.	Remorcă basculantă tip 7RBA	1	27.000.000 lei
2.	Plug trei capuri	1	13.500.000 lei

Informații suplimentare se pot obține zilnic la sediul Administrației Finanțelor Publice a orașului Chișineu Criș, str.Gării nr. 1, telefon (057) 520.659.

(2204943)

Ministerul Finanțelor Publice
Direcția Generală a Finanțelor Publice a județului Arad
Administrația Finanțelor Publice a orașului Chișineu Criș
Chișineu Criș, str. Gării nr. 1

PUBLICAȚIE DE VÂNZARE

Anul 2001 luna octombrie

În temeiul art. 57 din O. G. 11/1996 privind executarea creanțelor bugetare, se face cunoscut prin prezenta că în data de 5, luna octombrie, anul 2001, ora 10, în localitatea Chișineu Criș, str. Stejarului nr. 13, se vor vinde prin licitație publică următoarele bunuri mobile aparținând debitorilor Borgya Ștefan, Borgya Rozalia, S. C. Procarnis SRL și S. C. Tehnobio SRL.

Nr. crt.	Denumire bun mobil: Conform art. 57 din O. G. 11/1996	Buc.	Preț pornire/buc. (fără TVA)
1.	Dacia 1310 an fabricație 1988	1	16.200.000 lei
2.	Mașină spălat automată Bosch	1	4.500.000 lei
3.	Cameră Frigo	1	75.000.000 lei
4.	Cameră Frigo	1	50.000.000 lei
5.	Vitrină Frigo	4	3.500.000 lei
6.	Vitrină Frigo	1	8.000.000 lei
7.	Vitrină Frigo	1	6.000.000 lei
8.	Aro 320 D	1	35.000.000 lei
9.	Malaxor	1	15.000.000 lei
10.	Cuter	1	40.00.000 lei
11.	Robot	1	15.000.000 lei
12.	Vitrină Frigo	1	4.000.000 lei

Informații suplimentare se pot obține zilnic la sediul Administrației Finanțelor Publice a orașului Chișineu Criș, str. Gării nr. 1, telefon (057) 520.659.

(2209944)

MATRIMONIALE

Tânără sexy provocatoare te aștept la mine pentru clipe fierbinți. Telefon 094.160.682. (24341)

VÂNZĂRI APARTAMENTE O CAMERA

Vând garsonieră cf. I, amenajată deosebit, Micălaca, 7.500 DM. Telefon 214595, 094 245 572. (24164)

Vând apartament, cameră, bucătărie, baie, cămară, gaz, centru. Telefon 232943. (23613)

Vând garsonieră, confort I, et. III, Poetului, 7000 DM. Telefon 272432. (24255)

Vând garsonieră, îmbunătățită, în comuna Vladimirescu. Informații la telefon 093.052.572. (24306)

Vând urgent garsonieră, confort I, Piața UTA, bl. U7, et. 4. Telefon 094.479.365; 091.418.936. (24354)

Vând garsonieră, confort I, mobilată, telefon, contoare, cablu, balcon închis, Micălaca, et. 4/4, 8.300 DM, negociabil. Telefon 248473; 094.510.422. (24359)

Vând garsonieră, confort III, lângă TEBA, str. Patriei nr. 15, bl. B2/1, ap. 36, faianță, telefon, satelit, contor apă rece-caldă. Telefon 285433. (32360)

VÂNZĂRI APARTAMENTE DOUĂ CAMERE

Vând apartament două camere, decomandate, îmbunătățiri, parter, str. Abrud, bl. 163. Telefon 216029. (24416)

Vând apartament 2 camere, Micălaca, et. I, îmbunătățiri, 15.800 DM. Telefon 253364. (24063)

Vând apartament 2 camere, et. III, Piața Romană. Telefon 288533. (23909)

Vând apartament 2 camere, semidecomandat, Polivalentă, bl. 26, et. II, 23.000 DM. Telefon 278077, 092 708 823. (23997)

Vând apartament 2 camere, bucătărie, baie și 2 boxe, în centru, cu Legea 112, gaz, telefon, satelit, gresiat și faianțat, încălzire pe gaz, preț 26.000 DM, negociabil. Telefon 211984. (23988)

Vând apartament 2 camere ultracentral, garaj, bun birouri. Telefon 057 - 266793. (23733)

Vând apartament 2 camere, Micălaca, et. 6/8, 14.700 DM. Telefon 279718; 094.542.931. (24031)

Vând apartament 2 camere, 73 mp, central, decomandat. Telefon 234270. (24102)

Vând apartament 2 camere, central, convenabil. Telefon 095.219.263. (24111)

Vând apartament 2 camere, Piața Spitalului, 19.000 DM. Telefon 273996, 095.535.014. (23547)

Vând apartament 2, 3 camere, Vlaicu. Telefon 057-229364 după ora 18. (24193)

Vând apartament 2 camere, parter, zona Miorița. Telefon 288921, 262661. (24216)

Vând apartament 2 camere, la casă, bucătărie, baie, telefon, satelit, gresie, faianță, pivniță, la șosea (bun privatizare), garaj (Podgoria, Iuliu Maniu), 15.500 DM. Telefon 228853. (24249)

Vând apartament 2 camere, la casă, la șosea (adecvat ABC și bar), Aradul Nou, 8500 DM. Telefon 228853. (24349)

Vând apartament 2 camere, central (bun pentru privatizare), recent renovat, str. Cloșca nr. 2. Telefon 093.464.585 sau 250531 (până la ora 18) (24371)

Vând sau dau în chirie pe termen lung, apartament două camere, bloc nemobilat, et. II, ocupabil, str. Ineului. Telefon 232315. (24365)

Vând apartament 2 camere, semidecomandat, Vlaicu, 11.600 DM. Telefon 213113; 094.559.201. (24273)

VÂNZĂRI APARTAMENTE TREI CAMERE

Vând urgent apartament 3 camere, decomandat, et. IV, Aradul Nou, 20.000 DM, negociabil. Telefon 278187, 094.552.156. (24426)

Vând 3 camere, Romanilor, parchet, balcon închis, 16.000 DM. Telefon 270856. (24063)

Vând 3 camere, ultracentral, et. I, renovat, bloc nou, 38.000 DM. Telefon 253364. (24063)

Vând urgent și acceptabil apartament 3 camere, ultracentral, tot confortul posibil. Telefon 250857, după ora 18. (23989)

Vând apartament 3 camere, decomandate, et. IV, Grădiște, negociabil. Telefon 057-223736. (24207)

Vând apartament 3 camere, îmbunătățit, et. I, str. Miron Costin, 16.000 USD. Telefon 250243. (23240)

Vând apartament 3 din 4 camere, total îmbunătățit, et. II, Piața Soarelui; 32.000 DM, negociabil. Telefon 259891; 092.870.752. (24344)

Vând apartament 3 camere, zona Vlaicu, 15.500 DM, după ora 16, telefon 246280. (24370)

VÂNZĂRI CASE

Vând casă, 5 camere, comuna Sîntana. Telefon 462891 sau 462892. (24368)

Vând casă, Cruceni (șosea), grădină mare sau schimb cu teren itravilan+diferență. Telefon 284829. (24276)

Vând casă tip vilă, zona Romanilor, preț 67.000 $, negociabil. Telefon 282940; 093.452.838. (24068)

Vând casă 3 camere, baie, bucătărie, gaz, termotecă, 1.000 mp, 45.000 DM. Telefon 214595, 094 245 572. (24164)

Vând 2 case, aceeași curte, grădină mare, Pârneava. Telefon 094.555.452. (23336)

Vând 2 case cu 4 și 3 camere, teren 680 mp, preț 38.000 DM, negociabil, str. Rozelor 63, Grădiște. Telefon 259704, 092 976 776. (23486)

Vând casă, comuna Sântana, str. Oituz nr. 15. Informații telefon 057-462412, 059-164553. (23575)

Vând casă 5 camere, str. Dorobanților, nr. 67, vizibilă după ora 16. Telefon 253661. (23778)

Vând casă cu 8 camere, băi, anexe, ateliere lăcătușerie-tâmplărie, garaj și cocini pentru animale, posibilități privatizare, satelit, gaz și apă proprie de la rețea. Telefon 413134. (23867)

Vând vilă mare, nouă, Calea Radnei. Telefon 094 540 216. (23685)

Vând casă cu grădină localitatea Macea, preț acceptabil. Informații telefon 536360. (23926)

Ocazie! Vând urgent casă mare cu grădină 1440 mp, apă, gaz, toate condițiile, Sînicolaul Mic. Telefon 094.773.759, 266519. (23924)

Vând vilă nouă, în Subcetate, la cheie, cu mobilier sau fără, tot confortul, piscină, 2 garaje, pivniță, preț 75.000 $ negociabil. Telefon 093.124.060; 093.124.053. (23864)

Vând casă, grădină + teren arabil, posibil 2 rate, Semlac. Telefon 057-222932. (23996)

Vând casă, 3 camere, bucătărie, Grădiște, Bradului 43. Telefon 266340. (23897)

Vând casă, mansardă, toate facilitățile, modernă. Mobil 094.583.747; telefon 246126, str. Scărișoarei nr. 93. (24067)

Vând casă veche cu 1300 mp, comuna Vladimirescu. Telefon 514307. (24075)

Vând urgent casă mică, locuibilă, curte, grădină, apă trasă în curte, 535 mp, total, zona Bujac, fără probleme inundații, preț 10.500 DM, negociabil. Telefon 090.493.362. (24122)

Vând casă în Semlac la șosea, bine întreținută, 3 camere, bucătărie, baie, coridor închis, 2 bucătării de vară, anexe noi din cărămidă, fântână forată, trifazic. Telefon 057 - 534299. (23726)

Vând casă 3 camere, baie, bucătărie, 500 mp grădină, 18.000 DM, negociabil. Telefon 092 447 233. (24125)

Vând casă 2 camere, garaj, gaz la poartă, ocupabil, 16.500 DM, Cocorilor 44. Telefon 092 275 563. (24141)

Vând casă, localitatea Macea nr. 1068 + 20 mc boltari, preț 13.000 DM, negociabil. Telefon 536553. (24153)

Vând casă cu etaj, toate facilitățile + 1 anexă cu etaj, depozit 200 mp, suprafață 1.300 mp, în aproprierea Spitalului Județean. Telefon 348898, 094 507 395. (24248)

Vând casă 3 camere, 2 bucătării, 2 băi, garaj, anexă, curtea amenajată, grădină, suprafața totală 720 mp, str. Petru Rareș nr. 109, 80.000 DM, negociabil. Telefon 254772. (22312)

Vând casă în Macea 993, la strada principală, cu posibilitate de privatizare. Telefon 536437. (23541)

Vând urgent casă în Podgoria Arad, aer ozonat, zonă cu multă liniște, pot locui 2 familii, grădină, apă, canalizare, teren arabil și vie nobilă. Telefon 285445. (23795)

Vând casă 2+1 camere, loc baie, 2 cămări, 1000 mp + 1,94 ha pământ, preț 25.000 DM, negociabil. Localitatea Covăsânț nr. 177. (24321)

Vând casă mare, str. Școlii nr. 17. Telefon 289219. (24317)

Vând casă 110 mp+grădină 200 mp, central, zonă liniștită, 46.000 DM. Telefon 095.610.290. (24333)

Vând, schimb, casă, 1440 mp, Arad cu casă Arad. Telefon 287119. (24330)

Vând urgent casă Fîntînele, 3 camere, hol, bucătărie, beci, apă, gaz, preț negociabil. Telefon 094.479.365; 091.418.936. (24354)

Vând casă+dependințe, hală nouă 60 mp, gaz, curent trifazic, teren 720 mp, în Aradul Nou. Telefon 095.315.895. (24393)

Vând ultracentral casă familială mare, toate utilitățile, preț negociabil la vedere. Informații telefon 057-280207. (24413)

Vând casă, în localitatea Fiscut (sau schimb cu apartament în Arad) 3 camere, bucătărie, cămară, hol, baie, 2 grajduri, 2 cotețe pentru animale, grădină 1 ha, 2 fântâni și alte anexe. Locuința este situată pe strada principală. Telefon 092 427 340, 259098. (24448)

VÂNZĂRI SPAȚII

Vând sau închiriez două SPAȚII COMERCIALE, CENTRALE. Telefon 368549 sau 095.691.449.

Vând sau închiriez spațiu comercial central, suprafața 90 mp. Telefon 092.360.638; 094.907.469. (23760)

Vând avantajos spațiu comercial sau producție, 540 mp, parter bloc Șiria. Telefon 094.545.778. (23914)

Vând spațiu comercial Strand Neptun, toate dotările. Telefon 092 826 526. (24140)

Vând urgent spațiu comercial 58 mp, 3 camere, antreu, grup sanitar, bun pentru firmă, depozit, locuință cabinet, zona Podgoria. Telefon 233821. (24288)

Vând spațiu comercial amenajat, central, în Chișineu Criș, vad comercial foarte bun. Informații telefon 095.281.577. (8438209)

VÂNZĂRI TERENURI

Vând urgent loc de casă 500 mp, zona Subcetate. Telefon 057-285192. (23944)

Vând teren 1.100 mp, Micălaca, Calea Radnei 209. Telefon 219600. (24174)

Vând loc de casă (grădină) 1.400 mp, sat Măsca. Telefon 095 902 894, 092 477 832. (24204)

Vând teren intravilan, 700 mp, Micălaca. Telefon 264289. (24277)

Vând loc casă Chișineu Criș, str. Crișului nr. 3. Telefon 093.357.018; 092.571.342. (8438206)

Vând teren 4850 mp, în zona de agrement, Valea Crucii, Păuliș. Telefon 095.315.895. (24393)

VÂNZĂRI AUTO

Vând Opel Vectra, fabricație 1992, Euro II, 1,6i, servodirecție, închidere centralizată, înmatriculabil. Telefon 095.312.174, 277774.

Vând Dacia 1310, an fabricație 1997, stare excepțională, 4.800 DM. Telefon 094 195 835, orele 10-21. (24190)

Vând Dacia 1310, 1985, CIV, taxe plătite, 1.650 DM. Telefon 286211. (24078)

Vând PASSAT TDI, 110 CP, 1998, TOATE EXTRASELE, verde, stare excepțională, 23.800 DM, negociabil. Telefon 094 248 933, 223004, 381811. (24458)

Vând (schimb + diferență) Opel Rekord Diesel, CIV, nr. noi. Telefon 286211. (24437)

Vând Peugeot 405 Diesel, 1,9 cmc, an 1990. Telefon 213155; 253681. (24326)

Vând MOTOARE DIESEL (Turbo) EUROPENE, garanție, act vamal, cutie viteze (5), accesorii. Telefon 093.570.094. (22341)

Vând urgent BMW Sport, înmatriculat, 1.000 DM, negociabil. Telefon 092 940 703. (8438203)

Vând Skoda Felicia 1997, combi, extrase, 9.200 DM. Telefon 094.568.807. (24055)

Vând Renault 21, Nevada, 1991, înscris 1999, benzină. Informații telefon 279651. (24047)

Vând Dacia 1310, an 1997, 43.000 km, stare ireproșabilă, preț 4200 DM, negociabil. Telefon 095.615.837. (24091)

Vând TV 35 camionetă, 4 tone, Pecica. Telefon 469504. (24094)

Vând automacara Roman UMT 12,5 tone, RK; verificare tehnică 2001, ISCIR 2003. Telefon 092.344.743. (24114)

Vând discuri mare-mic, 23.000.000 -17.000.000 lei. Informații telefon 095.506.201. (24133)

Vând Dacia 1310, 1991, 56.000 km, unic proprietar. Telefon 513001 seara.

Vând Audi 80, 1980, benzină, capacitate 1.600, persoană fizică, stare bună, preț 2.600 DM. Telefon 511062. (7931721)

Vând remorcă pe 2 roți, după tractor, 3,5 t. Informații Chereluș nr. 59. (7931720)

Vând VW Passat Combi Diesel; Ford Tranzit 8+1 Diesel. Telefon 464398. (24152)

Vând Ford Sierra 1,6, benzină, pentru piese, an fabricație 1984. Telefon 473796 seara sau 091 867 963 non-stop. (5927520)

Vând FIAT DUCATO MAXI 2,5 TDi, '88, preț 9.500 DM; FORD SIERRA GHIA 2,3D, '88, preț 7.000 DM. Telefon 092 556 562. (24146)

Vând Ford Escort 1,6 benzină, an 1996, înmatriculat persoană fizică, 11.800 DM. Telefon 092 803 228. (24183)

Vând Saviem 6,5 t, basculare, înscris, CIV, servodirecție și Opel Kadett Diesel, an 1981, înscris, numere posibilitate prelungire. Telefon 094 764 539. (7912185)

Vând avantajos, sub prețul pieței, Ford Mondeo, Turbo Diesel, an 1994, stare ireproșabilă. Telefon 094 788 309, 057-259650. (24208)

Vând 2 Dacii, gri metalizat, 1995-1998, preț la vedere, Fortuna, bl. 2b, sc. A, ap. 60, orele 16-20. (24212)

Vând Opel Ascona, an 1985, stare impecabilă, pf, 4.800 DM. Telefon 092 613 135. (24237)

Vând microbus VW Transporter Diesel, 1981, neînmatriculat, 1.500 DM. Telefon 462342. (7931192)

Ocazie! Vând Ford Mondeo, an 1993, recent înmatriculat, full extra, stare perfectă, 9.800 DM. Telefon 250783, 094 292 683. (24268)

Vând Opel Corsa 1.6 TD, an 1995, înmatriculat + CIV, geamuri electrice, central, jenți aluminiu, 8.500 DM. Telefon 250783, 094 292 683. (24268)

Vând Audi 90 Quatro, 1990, 2,3 E, 7.700 DM, negociabil. Telefon 277387, 092 282 513. (24274)

Vând Dacia 1310 TLX, an 1989, 5 trepte, motor 1400, stare impecabilă, capitonată, acte la zi, radiată, preț 1.900 DM, negociabil. Telefon 090 849 798. (24269)

Vând Alfa Romeo 33, înmatriculat. Informații telefon 093 950 247. (24289)

(Continuare în pagina 14)

(Urmare din pagina 13)

Vând Opel Astra Combi, 1,7 Diesel, 1995, recent adus din Germania, neînmatriculat, Euro II, 7.399 DM. Telefon 285267, 094 568 800. (24284)

Vând Opel Astra 1,4 i, 2+1 uși, roșu, an 93, recent înmatriculat, preț negociabil. Telefon 095 499 254. (24176)

Vând Opel Vectra 1,8 CD, an 1992, impecabil, înmatriculat, preț negociabil. Telefon 095 499 254. (24176)

Vând ARO 244 Diesel, an fabricație 1999, roșu metalizat. Telefon 462029. (7931186)

Vând Dacia papuc, acoperiș aluminiu, preț negociabil. Telefon 246527, 271208. (23548)

Vând autotractor Iveco 19360 turbostar, 1989 și semiremorcă Vibertti, 20 t, 1990. Telefon 094 568 885. (23641)

Vând ARO 244, an 1987, CIV. TV 2003, mortor nou, preț negociabil. Telefon 287041. (24110)

Vând Renault 18 înscris și neînscris, benzină. Telefon 237254, după ora 16. (24319)

Vând piese pentru OPEL VECTRA, din dezmembrări. Telefon 095.695.220. (24295)

Vând Dacia 1310, înmatriculată an 1991, caroserie fără rugină, fără motor, 750 DM, negociabil sau schimb tot cu Dacia mai veche. Telefon 095.880.830. (24279)

Vând Volkswagen Passat GT, VR6, 1992, avariat față-dreapta, înmatriculat, motor ireproșabil, preț rentabil. Telefon 095.359.208; 095.359.210. (24302)

Vând VW Golf II, an 1984, neînmatriculat, stare perfectă, 2 uși, preț 1600 DM. Telefon 091.868.338. (24166)

Vând Dacia 1300 Diesel, în stare bună de funcționare, preț 2.000 DM. Telefon 095.909.572. (7931194, 95)

Vând urgent Dacia 1310 Break, an 1989, CIV, numere noi, 2000 DM, negociabil. Telefon 418226 sau 094.995.070, după ora 18. (24329)

Vând Dacia 1400, gri metalizat, 1997, 5 trepte. Telefon 271841, 094.279.766. (24309)

Vând Renault Megane, 1997, 45.000 km, full extra. Telefon 092.275.276. (24305)

Vând Dacia 1410L, 1999; Dacia 1410, 1995, prețuri negociabile. Telefon 218042; 094.958.818. (24339)

Vând Mercedes Diesel 220, CIV; Mercedes benzină, numere Germania; IMS și Volga, motor cu 3 pistoane Diesel, în stare de funcționare. Informații Apateu nr. 291, telefon 094.589.088; 327153. (5336815)

Vând Dacia Berlină, 1400, injecție, 2000, garanție, 6.200 DM. Telefon 513016; 095.582.688. (79931729)

Vând (schimb) Dacia 1310, an 1987, stare foarte bună, 1350 DM. negociabil. Telefon 286856; 095.691.394. 824377)

Vând Opel Astra, 1993, Peugeot 205, 1992. Telefon 092.251.555. (24391)

Vând Lancia Prisma Diesel, 1986, CIV, 2800 DM, negociabil. Telefon 280802, 093.833.880. (24403)

Vând Ford Escort Diesel, persoană fizică, 4440 DM. Telefon 057-220147. (24408)

Vând ARO 243, motor Br. R.K. semănătoare SUP 29, plug PP4-30, combină C.14, localitatea Apateu. Telefon 327085. (8438210)

VÂNZĂRI ELECTRO

Vindem: VITRINE frigorifice, CAMERE frigorifice, AGREGATE frigorifice, DULAPURI frigorifice, CONDENSATOARE, VAPORIZATOARE; garanție. Telefon 281384, orele 8-18. (23037)

Vând: CONGELATOARE, COMBINE FRIGORIFICE, TV COLOR, MAȘINĂ SPĂLAT AUTOMATĂ, prețuri avantajoase, garanție, postgaranție. Telefon 259001. (23193)

Vând MAȘINĂ SPĂLAT AUTOMATĂ, TV COLOR, COMBINE FRIGORIFICE, prețuri avantajoase, garanție, postgaranție. Telefon 278500. (23193)

Vând TV COLOR, CONGELATOARE, COMBINE FRIGORIFICE, MAȘINĂ SPĂLAT, prețuri avantajoase, garanție, postgaranție. Telefon 284000. (23193)

Vând VIDEO, TV COLOR, MAȘINĂ SPĂLAT AUTOMATĂ, COMBINE FRIGORIFICE, CONGELATOARE, garanție. Telefon 275681. (23193)

Vând CASE MARCAT FISCALE și CÂNTARE ELECTRONICE, omologate. Telefon 282829; 272727. (f. 2059562)

Vând MAȘINĂ de SPĂLAT AUTOMATĂ, import Germania, cu garanție; prețuri avantajoase! Telefon 259339; 094.706.321. (22699)

Vând foarte ieftin și bun FRIGIDERE, CONGELATOARE, LADĂ FRIGORIFICĂ, COMBINĂ FRIGORIFICĂ, VITRINĂ FRIGORIFICĂ, ofer garanție. Telefon 259339, 094.706.321. (22699)

Vând TELEVIZOARE COLOR import GERMANIA, modele noi, prețuri mici. Oferim GARANȚIE. Telefon 259339; 094706.321. Telefon 259339; 094.706.321. (22699)

Vând televizor color, mașină spălat automată, cuptor microunde, Pentium II, videorecorder. Telefon 284604. (23070)

Vând mașini spălat automate, combine frigorifice, televizoare color. Telefon 251392. (23599)

Vând televizoare color, diferite diagonale, Phillips, Grundig, telecomandă. Telefon 264004. (23967)

Vând TV 37-67, mașini automate, răcitoare, combine, congelatoare și lăzi frig. Zilnic 9-19 telefon 274600, 19-23 241355. (24026)

Vând calculator Pentium nou, 766MHz, 256RAM, HDD40G, 48XCDROM, modem, sunet, 17", 529$. Telefon 094 552 086. (23596)

Vând Duron 800 MHz, nou, 256RAM, HDD40G, 48XCD ROM, modem, rețea, sunet, 64 video, 17", 480 $. Telefon 094 552 086. (23597)

Vând cameră video JVC, cu toate accesoriile, stare foarte bună, 600 DM. Telefon 092 345 002. (23641)

Vând frigider, congelator, robot telefon, vitrină frig, ladă frig, mașină spălat automată, garanție 1 an. combină frig. Telefon 210613. (24060)

Vând aparat aer condiționat Panasonic 900 DM; vitrină orizontală, 500 DM; cuptor electric patiserie 3 dube, 350 DM. Telefon 092.571.342. (8438206)

Vindem computer P-III, 733 MHz, 128 RAM, 20GD complet, nou. Telefon 280260. (24404)

Vindem computer P.II, 440 MHz, 128 RAM, 10 GB, complet, 800 DM. Telefon 280260. (24404)

Vindem computer P.I, complet, 180 DM. Telefon 280260. (24404)

VÂNZĂRI DIVERSE

Vând dormitor, urgent. Telefon 092.709.493. (24350)

Vând ROLETE PLASTIC import, ROLETE LEMN TEI, JALUZELE. Telefon 059-478 503, 095 594 415. (24470)

Vând struguri „Fetească Regală" pentru vin. Telefon 092 337 873. (24444)

Vând PLASĂ GARD zincată 19.000 lei/kg, toate dimensiunile; COTURI și BURLANE FUM 25.000 lei/ buc; CUIE, 14.000 lei/ kg; PLASĂ RABITZ 40.000 lei/ kg; TABLĂ ZINCATĂ 0,4 mm, 170.000 lei/ buc; TABLĂ DECAPATĂ 0,4... 2 mm; SÂRMĂ NEAGRĂ 16.000 lei/ kg; SÂRMĂ ZINCATĂ, SÂRMĂ GHIMPATĂ, ELECTROZI SUDURĂ-DUCTIL, str. Vrabiei nr. 4. Telefon 289997, 094 289 997 (22964)

Vând MOBILIER MODERN nou: bucătărie de la 5.000.000 lei; bibliotecă de la 6.800.000 lei; dormitor de la 7.500.000 lei; birouri de la 1.300.000 lei. Telefon 256769, 092.239.242.

Vând BOLȚARI din zgură și beton, PAVELE și BORDURI. Telefon 095.634.885; 092.621.600. (20864)

Vând rolete plastic, import, între 190.000-250.000 lei/ mp; rolete lemn tei 500.000 lei/ mp, obloane mobile lemn 700.000 lei/ mp, jaluzele. Telefon 090 481 236, 092 850 619. (22706)

Vând materiale de construcție, eventual contra autoturism (Mercedes, VW, Opel), oțel beton - 7750 lei/kg. Telefon 093.170.158; 057 - 319039. (23752)

Vând Tiramet, Tiradin, Vandozeb, Vitavax, la prețul vechi. Telefon 094.617.794. (23862)

Vând BCA, blocuri ceramice, TIGLĂ 10 modele, UȘI, FERESTRE, PAL, placaj, PFL, bitum, carton asfaltat, cărămidă, teracote, plăci azbociment, dușumele și lambriuri, etc; str. Pădurii, nr. 69. Telefon 211272. (23935)

Vând LEMNE FOC, NISIP și BALAST, la domiciliu. Telefon 214428. (23966)

Vând LEMNE FOC, NISIP, BALAST, la domiciliu. Telefon 214010. (24004)

Vând LEMNE FOC, NISIP, BALAST, la domiciliu. Telefon 277027. (24009)

Vând LEMNE FOC, NISIP, BALAST, la domiciliu. Telefon 210771. (24009)

Vând garaj autorizat, în Grădiște, zona blocurilor O, P. Telefon 276672, 094 552 176. (24019)

Vând 4 uși fără toc, pentru casă, în stare foarte bună + 2 geamuri. Telefon 279651. (34047)

Vând ceapă, cantități mari, cal. I. Telefon 057-473270 după ora 19. (6227519)

Ocazie! Vând făină tip 550, 4.200 + TVA = 4998 lei/ kg. Moara Sânleani, telefon 092 260 961. (23527)

Vând urgent mașină de spălat auto și talon Renault 9, 1984, preț avantajos. Telefon 092 481 692. (24143)

Vând TUIA smaragd și alte plante ornamentale. Informații telefon 094 617 936. (7931190)

Vând NISIP, BALAST, la domiciliul clientului. Telefon 257769. (24195)

Vând termotekă Bereta cu coș și turbo, sigilată. Telefon 092 301 798. (24202)

Vând mobilă bucătărie, cu frigider și aragaz incorporat, mobilă tineret nouă, cazan baie, vană, uși, geamuri, țigle din demolare. Telefon 094 702 728. (24211)

Vând făină BL 55, în cantități mari. 5.500 lei/ kg. Telefon 462342. (7931192)

Vând dormitor ALEXANDRU, preț convenabil (și pe bucăți). Telefon 251580, 092 465 699.

Vând 2 vitrine mobilă și 2 congelatoare. Telefon 243551. (24184)

Vând mobilă de bucătărie, o canapea extensibilă. Telefon 264998. (23977)

Vând rulotă, generator de curent Bosck 3 KW putere și vitrină frigorifică tip Lipova. Telefon 462225. (7931185)

Vând calorifere noi, congelatoare, mașini spălat, motor barcă. Telefon 279582. (23110)

Vând nisip, balast, piatră fundație, piatră albă, la domiciliul clientului. Telefon 095.615.810. (23141)

Vând: plăci marmoră, mozaic, praf marmoră, rame blondel, cutii gaz, var pastă, mașini de șlefuit mozaic, casă mare în str. Grigore Alexandrescu 47. Informații telefon 244803 și 274238. (23491)

Vând garaj metalic autorizat, Micălaca zona III. Telefon 095.457.260; 219187.

Vând garaj metalic, 1.100 DM. Telefon 094 568 885. (23641)

Vând termotecă Vaillant, Junkers, instant baie. Telefon 093.917.505; 093.737.281. (24039)

Vând porumb vechi, negociabil; vând tăuraș 32.000 lei/kg. Telefon 095.615.604. (24048)

Vând garaj nou autorizat, Micălaca, bl. 104. Informații 095.347.012; 094.184.829, 266296. (24053)

Vând pui de 2 luni. Telefon 280990. (24062)

Vând femelă Bullmastiff exemplar deosebit, 9 luni, proveniență Ungaria, 600 DM, negociabil. Telefon 092.571.342; 093.357.018. (8438206)

Vând urgent grâu panificație 25 tone, negociabil. Telefon 092.460.053. (24318)

Vând 4657 kg grâu-2001. Telefon 222856. (24058)

Vând morcovi, pătrunjel și ceapă, cantități mari, Nădlac. Telefon 057-473480. (575221)

Vând garaj tablă demontabil, preț 500 DM. Telefon 253136. (24332)

Vând garaj, zona Podgoria, str. Udrea. Telefon 092.275.276. (24305)

Vând LEMNE FOC, tăiate, NISIP, la domiciliul clientului. Telefon 214535. (24335)

Vând 2 mașini paste făinoase, malaxor, rafturi cu sită 300 buc. Telefon 095.315.895. (24393)

Vând făină tip 550 Cărani, preț 5400 lei, negociabil. Telefon 468485, 469337, 094.608.750. (24398)

Vând sobă menaj, cărbuni, dulap, TV color, mașină spălat defectă, mașină spălat vase, poartă fier. Telefon 272853. (24401)

Vând EUROBOLȚARI termoizolanți cu certificat de calitate 300x250x200, 6500 lei/buc, ; 1 mc-435.000 lei; 1 bolțar-7,6 cărămizi. Telefon 281491; 092.381.750. (24381)

Vând ultracentral garaj zidit, B-dul Decebal, preț negociabil la vedere. Informații telefon 057-280207. (24413)

Vând sau schimb RABA benă pe tractor U-650 cu utilaje agricole; vând 3000 buc. baloți paie. Telefon 462974. (7931193)

Vând vacă gestantă. Telefon 092.874.962. (8438207)

CUMPĂRĂRI TERENURI, IMOBILIARE

Cumpăr apartament 3 camere, cf. I, decomandat, ofer 14.000 DM. Telefon 095 520 493. (23643)

Cumpăr garsonieră, apartament, chiar cu probleme financiare, ipotecă. Telefon 279718; 094.542.931. (24031)

Cumpăr teren arabil din ROMGERA Sântana. Telefon 462061, după ora 16. (7931189)

Cumpăr urgent apartament 2 camere, decomandat, ocupabil imediat, ofer 12.500 DM. Telefon 241828. (24392)

CUMPĂRĂRI AUTO

Cumpăr izoterme bune sau stricate. Telefon 090 469 218. (24126)

Cumpăr cutie viteză 5 trepte pentru Dacia 1300. Telefon 235131. (24334)

Cumpăr cutie viteză, far stânga și eventual talon Volkswagen Golf II. Telefon 095.523.877. (0346143)

Cumpăr Tico în rate sau leasing. Telefon 092.281.095 și 279303. (24388)

CUMPĂRĂRI DIVERSE

Cumpăr bovină pentru sacrificat. Telefon 274744, 095.624.006. (22520)

Cumpăr vaci, vițele, tauri. Telefon 288968; 092.941.123. (23029)

Cumpăr grâu, cantități nelimitate, ofer preț convenabil. Telefon 095.467.978; 095.121.293. (23231)

Cumpăr acțiuni Banat - Crișana, Lipomin, Astoria, Arbema. Telefon 093.124.053. (23864)

Cumpăr grâu. Informații telefon 092.887.025. (23549)

Cumpăr porci grași peste 100 kg, localitatea MÂSCA nr. 307, preț 40.000 lei/kg. Telefon 057-531497; 094.774.649. (23957)

Cumpăr porci pentru sacrificare, 40.000 lei/ kg. Informații telefon 094 867 536. (24286)

Cumpăr 400 oi turcane, Lipova. Telefon 093.163.877. (5927850)

CERERI ȘI OFERTE DE SERVICII

Angajăm MUNCITORI pentru MONTAT PARCHET LAMINAT. Telefon 057-280024, 095 600 771, 094 243 492. (23623)

SC RAYMOND PRODUCȚIE SRL Sebiș, str. Crișului nr. 68A, angajează: DESIGNER ÎNCĂLȚĂMINTE (modelist). Telefon 310586, 311001, orele 7.30-18. (23542)

Angajez INSTALATOR termice și sanitare și NECALIFICAȚI. Telefon 095 257 109. (24196)

SOCIETATE COMERCIALĂ angajează BUCĂTARI, AJUTORI BUCĂTARI, OSPĂTARE. Str. N. Bălcescu nr. 2. (24209)

FIRMĂ ELECTRONICĂ angajăm CONTABILĂ-ECONOMISTĂ, evidență calculator. Telefon 254113. (24225)

FIRMĂ INTERNAȚIONALĂ angajează tinere inteligente ca AGENȚI pentru MUNCĂ LA BIROU. Așteptăm CV cu poză, Bd. Decebal nr. 2-4, et. II, camera 211. (24226)

Angajăm MAȘINISTE CONFECȚIONERE. Asigurăm transport și bonuri de masă. Telefon 289244. (24250)

NATURAL CONSERV SRL angajează urgent MUNCITOARE NECALIFICATE (femei) pentru sezon. Telefon 288725. (24285)

Angajez VÂNZĂTOARE raion carne și preparate din carne. Telefon 095 588 624. (24287)

OMNIASIG ASIGURĂRI DE VIAȚĂ ARAD angajează consilieri asigurări de viață (FULL-TIME). CERINȚE: capacitate de comunicare, prezență agreabilă, vârsta 27-60 ani. VĂ OFERIM: PACHET SALARIAL ATRACTIV, TRAINING DE SPECIALITATE, program flexibil de lucru. SCRISOARE DE INTENȚIE și CV pe fax 057-213337 sau la adresa: ARAD, Bd. Revoluției 8, ap. 8, TERMEN: 28 septembrie 2001. (23615)

SC angajează PERSONAL pentru DEPARTAMENTUL PUBLICITATE. Se asigură 5.000.000 lei salar lunar, carte muncă, calificare la locul muncii. Telefon 276817. (24011)

Angajez VÂNZĂTOARE cu experiență pentru alimentară. Telefon 093.169.998. (24002)

Angajez TÂMPLARI. Informații telefon 096.451.020. (23838)

Angajăm ZIDARI, DULGHERI și NECALIFICAȚI pentru muncă șantier. Telefon 057-368775. (24307)

VALMAG BAR, str. Poetului nr. 57, telefon 275401, angajează BARMANĂ. (24340)

FIRMĂ MAGHIARĂ angajează AGENT DISTRIBUITOR, posesor autoturism sau furgonetă. Salarizare avantajoasă. Interviul, vineri 21, ora 10, Vlaicu nr.28-32 (Stadion UTA). Telefon 091.838.980. (24301)

Angajăm AGENT COMERCIAL. Oferim salar + bonus atractiv. Informații telefon 057-214554. (24348)

BAR noapte, ANGAJEAZĂ dansatoare. Telefon 093.186.835. (24402)

Primăria Orașului INEU, scoate la concurs în data de, 08.10.2001, ora 10, postul de AUDIT INTERN. Informații telefon 511550, int. 12. (7931728)

Angajăm MUNCITORI calificați și necalificați (bărbați - femei) pentru munci ocazionale. Telefon 252841; 095.233.201. (24375)

VENIT SUPLIMENTAR în timpul liber 100-200 $. Telefon 094.223.834. (24382)

Angajăm TÂMPLAR, TAPIȚER, tânăr îndemânatec (eventual cunoștințe în domeniu). Telefon 094.507.359. (24395)

Căutăm FAMILIE sau SORĂ, religie PENTICOSTAL-BAPTISTĂ care să lucreze și să locuiască în orfelinat. Telefon 456267. (24449)

PRESTĂRI SERVICII

Repar, tapițez: CANAPELE, COLȚARE, ROLETE, prețuri accesibile. Telefon 219412, 096.726.723.

ȘCOALA ȘOFERI „BELC" începe SERIE NOUĂ, din 28 septembrie, categoriile A, B, C, D, E, CASA SINDICATELOR. Telefon 223004, 381811, 094 938 335. (24459)

Repar ieftin: FRIGIDERE, CONGELATOARE; garanțial. Deplasare, constatare GRATUITĂ. Telefon 092.417.397.

SILDOR PROD execută REPARAȚII FRIGORIFICE, comercializează și montează AER CONDIȚIONAT. Se acordă garanția lucrării. Transport gratuit! Telefon 057 - 270622. (c)

EXECUT: zidărie, tencuieli, zugrăveli, faianțări, rigips, șape, șarpante, acoperișuri, parchetări, betonări. Telefon 221367, 094 965 534. (24012)

WES ieftin REPARAȚII FRIGORIFICE. Vinde, montează, repară INSTALAȚII AER CONDIȚIONAT autoturisme, locuință. Telefon 057-284857, 092 556 562. (24021)

DEBITĂM BUȘTENI în GATER, preț convenabil. Telefon 095.527.418. (23975)

AUTOMATIC SERVICE, repară mașini spălat automate, domiciliu. Telefon 259146; 094.241.398. (24034)

INSTALATORI experimentați montăm termoteci, calorifere, instalații sanitare. Telefon 237123, 092.698.868. (24112)

B & B HELIOS, str. Fulgerului nr. 8, execută FOTOGRAFII pentru VIZĂ SUA.

DIVERSE

Doctor,
MIHAI POENARU,
medic de familie acreditat, mai face înscrieri la „MEDICUL DE FAMILIE", la sediul cabinetului din Arad, str. Mr. Antonescu, colț cu Andrei Mureșanu.

SC „NUTRIENTUL" SA PALOTA vinde TINERET PORCIN, între 25-30 kg, provenit din rasele Marele Alb cu vieruși de carne PIC (Anglia). Informații telefon 059-453051, 059-416089. (f. 2204919)

Ofer VALUTĂ. Informații telefon 219560 sau 091.242.225. (23929)

ÎMPRUMUTURI de la 10-40 milioane, cu 6% dobândă anuală. SC EURO-CASSA SRL, Bd. Decebal nr. 2-4, et. II, camera 211. Telefon 094 176 890. (24226)

(Continuare în pagina 15)

(Urmare din pagina 14)

SC AMET SA ARAD, vinde spații comerciale cu suprafața cuprinsă între 40 - 400 mp. Informații la sediul societății, Piața Ac. Caius Iacob nr. 4, bloc R , parter. Telefon 057 - 232940; 057 - 221086. (f, 2204901)

SC TOP LINE IMPEX SRL Arad, vinde din depozitul din str. Poetului nr. 93, **MAȘINI DE CUSUT** set complet pentru lengerie intimă. Informații telefon 275871. (24310)

SC TED BADEA SRL cu sediul în Arad, str. Ilarion Felea nr. 63, solicită autorizație de mediu pentru activitatea de tâmplărie, aceeași adresă. Eventualele contestații se pot depune la Agenția de Protecția Mediului din B-dul Dragalina nr. 16. Arad. (24300)

Primăria Orașului INEU, scoate la licitație publică suprafața de 45 mp, cu destinație BIROURI, din imobilul situat în Ineu, str. Republicii nr. 14. Licitația va avea loc în data de, 11.10.2001, ora 11. Informații telefon 511550. (7931727)

Primăria Orașului INEU, scoate la concesionare prin licitație publică deschisă, fără preselecție, TERENUL înscris în CF nr. 3795, cu topo 1308/1/2/1, pentru amenajare PISCICOLĂ. Licitația va avea loc în data de, 11.10.2001, ora 10. Informații telefon 511550, int. 14. (7931726)

Sunt Mircea Stănescu, îi mulțumesc doamnei VALERIA FILOFTEIA că mi-a dezlegat cununiile prin puterea magiei albe, ea scoate argintu viu, dezleagă cununii, lecuiește beția, gelozia, impotența, face talismane de dragoste și noroc, aduce pace și prosperitate în case. Sunați, 094.288.220. (24397)

Anonim, îi aduc mii de mulțumiri doamnei VALENTINA că mi-a scos argintu viu prin puterile sale sfinte. Ea poate desface cununiile, scoate argintu viu, vindecă epilepsia și orice tip de farmece. Telefon 090.450.067. (24398)

CITAȚII

Se citează numiții RANCU LUCICA, RANCU LUCIAN, RANCU DANIEL, cu domiciliul necunoscut pentru termenul din 03.10.2001, ora 10, pentru dezbaterea cauzei succesorale privind defunctul bunic, RANCU PETRU, decedat la data de, 25 iunie 1994, cu ultimul domiciliu în Arad, la Biroul Notar Public, str. I. Vidu nr. 2, Arad. (24345)

Se citează pentru termenul de, 24.09.2001, ora 10, succesorii defunctului PETZ IULIU, decedat la data de, 25,08.1974, cu ultimul domiciliu în Municipiul Arad, la Biroul Notarial Public, „Savin Luminița", cu sediul în Arad, str. Țepeș Vodă nr. 5 (zona UTA),(24361)

Se citează pentru termenul de, 24.09.2001, ora 10, succesorii defunctei HOHN BARBARA, decedată la data de, 19.05.1961, cu ultimul domiciliu în Municipiul Arad, la Biroul Notarial Public, „Savin Luminița", cu sediul în Arad, str. Țepeș Vodă nr.5 (zona UTA). (24361)

Se citează părâții SAVII SOFIA, SAVII PERSIDA, SAVII MARIUȚA, cu domiciliul necunoscut, în proces cu reclamanta CISMAȘ GABRIELA RODICA pentru acțiune în constatare, uzucapiune, cu termen de judecată la data de 9 octombrie 2001, ora 8, la Judecătoria Lipova, dosar 465/2001.

SCHIMBURI

Schimb apartament central 3 camere cu casă, central. Ofer diferență. Telefon 253748. (24221)

Schimb garsonieră Alfa confort I, cu apartament 3 camere, Alfa, plus diferență la vedere. Informații 092.826.592. (24372)

ÎNCHIRIERI

Caut să închiriez apartament mobilat, 2-3 camere, la parter, ofer 150-200 DM, lunar, în cartier Alfa, Micălaca, Podgoria. Telefon 258116. (24172)

Închiriez spațiu comercial amenajat 60 mp, str. 30 Decembrie (lângă Optica), 600 $. Telefon 095 235 065. (23469)

Închiriez (vând) apartament 2 camere, et. I, ultracentral (Revoluției), pentru firme. Telefon 057-259090, 092 349 092. (23900)

Oferim spre închiriere spații comerciale pentru magazine, depozite, producție etc. Telefon 281036. (23955)

Închiriez în Arad, apartament complet mobilat. Telefon 095 845 170. (7931711)

Închiriez spațiu comercial 38 mp, parter bloc, Piața UTA, toate utilitățile. Telefon 094 118 753. (24016)

Dau în chirie spațiu comercial 50 mp (zona Intim) ideal farmacie, reprezentanță. Telefon 092 684 643. (24027)

Închiriez (ofer) sediu firmă, et. I, Bd. Revoluției. Telefon 232943. (23613)

Ofer spre închiriere (vând) spațiu comercial central. Telefon 094.191.507; 285777. (24059)

Închiriez spațiu 1300 mp, 250 mp, 100 mp, 70 mp, central. Telefon 094.787.524, 095.219.263. (24111)

Ofer spre închiriere automacara Roman 12,5 tone. Telefon 092.344.743. (24114)

Ofer spre închiriere apartament (ne)mobilat. Telefon 210555. (24187)

Caut urgent să închiriez garsonieră sau apartament (ne)mobilat, indiferemt zona. Telefon 210255. (24187)

Închiriez garsonieră cf. I, Arad. Informații telefon 562233. (5927848)

Închiriez apartament o cameră. Informații telefon 241114, după ora 16. (23549)

Dau în chirie spațiu comercial intrare din stradă, ofer și curte pentru depozit, accept variante investitori. Telefon 057 - 244181. (23776)

Închiriez spații de producție și depozitare, cămin nefamiliști P+4, schelă metalică și din lemn, mașină de șlefuit mozaic, autocamion de 10 t cu șofer. Informații telefon 244803 și 274238 seara. (23491)

Caut colegă apartament mobilat central (100DM), decomandat. Telefon 091.801.972. (24313)

Ofer închiriere apartament 1 cameră, mobilat, ultracentral. Telefon 284134. (24242)

Dau în chirie apartament bloc 2 camere, nemobilat, central. Telefon 232388. (24230)

Primesc o elevă/studentă în gazdă, zonă centrală. Telefon 283718. (24311)

Închiriez (vând) apartament 2 camere, zona Fortuna. Telefon 233120. (24357)

Primesc o elevă sau studentă în gazdă (centru). Telefon 264368. (24337)

Închiriez spațiu parter 90 mp, B-dul Revoluției și garsonieră ultracentrală stil occidental, 10 USD/zi. Telefon 091.808.151. (24362)

Caut elevă ori studentă în gazdă, bloc Alfa. Informații str. Andrei Șaguna nr. 238. (24363)

Închiriez garaj în centru. Telefon 234445. (24364)

Ofer spre închiriere pentru firme casă 130+400 mp, șosea principală, toate facilitățile. Telefon 093.165.374; 256396. (24369)

Ofer pentru închiriat în Timișoara garsonieră contorizată cu mobilă, frigider și aragaz. Telefon 057-261010. (24407)

Ofer închiriere apartament 1-2 camere, lângă Teatru, 250 DM, anticipat. Telefon 281195. (24412)

PIERDERI

Pierdut carnet asigurare eliberat de CAS Arad pe numele Cornea Gheorghe Ioan. Îl declar nul. (24346)

Pierdut carnet șomaj eliberat de DMPS Arad pe numele Anghel Florentin. Îl declar nul. (24355)

Pierdut certificat de înmatriculare eliberat de CCI Arad, Oficiul Registrului Comerțului sub nr. J.02/73/1991, pentru Cooperativa Consum Grăniceri, județul Arad. Îl declar nul. (24383)

Pierdut certificat de înmatriculare eliberat de CCI Arad, Oficiul Registrului Comerțului sub nr. J.02/119/1991, pentru Cooperativa Consum Zerind, județul Arad. Îl declar nul. (24384)

Pierdut certificat de înmatriculare eliberat de CCI Arad, Oficiul Registrului Comerțului sub nr. J.02/92/1991, pentru Cooperativa Consum Cișindia, județul Arad. Îl declar nul. (24385)

Pierdut certificat de înmatriculare eliberat de CCI Arad, Oficiul Registrului Comerțului sub nr. J.02/1904/1991, pentru Cooperativa Consum Ghioroc, județul Arad. Îl declar nul. (24386)

Pierdut certificat de înmatriculare eliberat de CCI Arad, Oficiul Registrului Comerțului sub nr. J.02/121/1991, pentru Cooperativa Consum Hășmaș, județul Arad. Îl declar nul. (24387)

Pierdut certificat de înmatriculare eliberat de CCI Arad, Oficiul Registrului Comerțului sub nr. J.02/1871/1991, pentru Cooperativa Consum Șofronea, județul Arad. Îl declar nul. (24388)

Pierdut carnet de șomaj nr. 2962/4 eliberat de A.J.O.F.M. Agenția Chișineu Criș pe numele Muntean Nelicuța. Îl declar nul. (8438208)

† SERVICII FUNERARE †

SC „IN MEMORIAM" SRL
str. EMINESCU nr. 4
(ATENȚIE, vizavi de CINEMA MUREȘUL)
Tel. 057-211929, 093.343.964
str. ORIZONTULUI nr. 9A (Bujac)
oferă SERVICII FUNERARE COMPLETE - NON STOP.
Sicrie-modele multiple (simplelux), sicrie import ITALIA, ACCESORII. Intermediem COLACI, COLIVĂ etc.
ÎMBĂLSĂMĂM GRATUIT (formolizat).
TRANSPORT ÎN ORAȘ GRATUIT
SERVICII: SPĂLAT, ÎMBRĂCAT
OFERTĂ SICRIU, respete, cruce 1.400.000 lei (PLATA în RATE). Transport INTERN - INTERNAȚIONAL

„RO STYL COMPANY"
SERVICII FUNERARE
NON STOP,
producătoare de sicrie, prețuri de producător, vă stă la dispoziție LA ORICE ORĂ, la magazinele din **str. M. Eminescu, NR. 20 - 22, sau la telefon 057 - 214422, 092.842.370,** cu următoarele:
SICRIE PENTRU COPII,
SICRIE din LEMN MASIV de la 850.000 lei - la 4.500.000 lei, tip Italia.
Accesorii funerare.
Asigurăm: spălat, îmbrăcat, îmbălsămat.
Transport intern și internațional.
Se poate plăti și în rate!
GRATUIT - TRANSPORTUL SICRIULUI LA DOMICILIU. (c)

† DECESE †

Cu multă durere în suflet anunțăm încetarea din viață, după o suferință scurtă dar grea, a dragului nostru tată, bunic, unchi și ginere,
MARCEL IONESCU,
la vârsta de 75 ani. Înmormântarea va avea loc azi, 20 septembrie 2001, ora 15, de la Capela Cimitirului Eternitatea. Odihnească-se în pace! Familiile îndoliate: IONESCU și DÂRȘIDAN.

Cu adâncă durere în suflet anunțăm încetarea din viață a iubitului nostru soț, tată, socru și bunic,
ȘANDOR IOSIF,
în vârstă de 71 de ani. Înmormântarea va avea loc azi, 20 septembrie 2001, de la Capela Cimitirului Pomenirea, la ora 14. Dumnezeu să-l odihnească în pace! Familia îndoliată: soția, fiul, nora și nepoata din SUA.

Copleșiți de durere anunțăm

încetarea din viață a iubitului nostru soț, tată, socru, bunic și ginere,
CENĂDAN IOAN,
în vârstă de 65 ani. Înmormântarea va avea loc vineri, 21 septembrie 2001, la ora 14, de la Capela Cimitirului Eternitatea. (UTA), Nu te vom uita niciodată! Ai tăi iubiți: soția Edith, fiul Emil, nora Nicoleta, nepotul Radu; fiul Dorin, nora Mariana și nepoata Diana; mama soacră Elisabeta.

† CONDOLEANȚE †

Colectivul SC APROCOM SA exprimă sincere condoleanțe familiei SIRETEANU în greaua încercare pricinuită de trecerea în neființă a celui care a fost,
SIRETEANU ROMEO.
(24374)

Cu adâncă durere în suflet și veșnic neconsolați anunțăm încetarea din viață după o lungă suferință a celui care a fost tată, socru și bunic,
CENĂDAN IOAN,
în vârstă de 65 ani. Te vor plânge mereu fiul Dorin, nora Mariana și nepoata Diana din USA. (24373)

Cu sufletele sfâșiate de durere suntem alături de familia CENĂDAN, greu încercată prin decesul celui care a fost cumnat și unchi,
CENĂDAN IOAN.
Dumnezeu să-l odihnească în pace! Eva, Bela și Adrian din Germania. (24373)

Conducerea SC ARIS SA Arad aduce un ultim omagiu celui care a fost director,
MARCEA NICOLAE
și este alături de familia îndurerată transmițându-i sincere condoleanțe. (24358

Conducerea și colegii de la SC ELCO ARAD SA sunt alături de familia CENĂDAN greu încercată prin decesul celui care a fost maistrul,
CENĂDAN IOAN.
Un suflet bun, un prieten și coleg de nădejde, așa va rămâne în amintirea noastră, cel care 47 de ani, din cei 65 de ani de viață i-a petrecut în mijlocul nostru. (24373)

Sincere condoleanțe doamnei STAN la decesul soțului. Familia Stanca. (24366)

Dumnezeu să-l ierte și să-l primească în Împărăția Sa pe cel care a fost,
MOROȘTEȘ TEODOR.
Sincere condoleanțe familiei. Hațegan și prietenii din Arad.

Suntem alături de familia STAN în greaua suferință pricinuită de decesul celui ce a fost,
STAN NICOLAE
și transmitem sincere condoleanțe. Familia Mănuila. (24409)

Conducerea SC VOLANUL SA Arad este alături de doamna IVAN CRISTINA din Ineu, în greaua încercare pricinuită de moartea soțului și transmite sincere condoleanțe familiei îndoliate. (24411)

Suntem alături de CRISTINA, DACIANA și CRISTIAN IVAN din Ineu, în marea durere pricinuită de decesul celui care a fost,
ing.
IVAN FLORIAN.
Dumnezeu să-l odihnească! Familiile: Diș Teodor, Diș Vlăduț și Dronca Lazăr. (24410)

† COMEMORĂRI †

† Azi, 20 septembrie se împlinesc 21 de ani de când unicul și inegalabilul meu fiu, demn și moral,

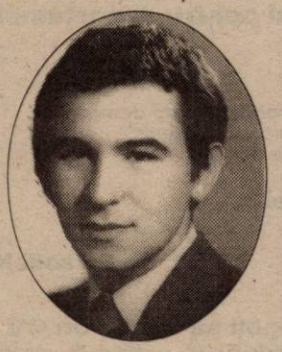

studentul
LEUCĂ DORIN ALEXANDRU
a fost asasinat, la vârsta de 20 ani. Aceiași mercenari școlați sub protecția oficialităților, de ani întregi îi profanează locul sacru de veci, distrugând icoanele, crucea, marmora din criptă. Sufletul copilului meu nu poate fi decât în lumea celor drepți, unde acești paranoici profesioniști, nu vor ajunge niciodată. În ciuda tuturor persecuțiilor și terorizărilor la care sunt supusă zilnic, gândurile, lacrimile și durerea mea sufletească însoțesc pretutindeni icoana sfântă a copilului meu. Mama îndurerată-ANA BĂLAN. (24419)

Azi, se împlinesc 5 ani de

când sufletul mamei mele,
LIVIA,
s-a întors la bunul Dumnezeu. Cu cei drepți, odihnește-o, Doamne! Fiica Liana. (24443)

Se împlinește un an de la decesul iubitului nostru soț, tată, bunic, socru, cuscru,
DIONISIE IOAN.
Parastasul va avea loc sâmbătă, 22.09.2001, ora 13, la Catedrala Ortodoxă Piața Mare. Nu-l vom uita niciodată. Va trăi veșnic în sufletele noastre. Familiile: Dionisie, Vesa, Șandor și Vaida. (24206)

Pios omagiu, duioase aduceri aminte la împlinirea a 8 ani de la despărțirea celui mai iubit frate, cumnat, unchi,
BOȘNEAC GHEORGHE.
Odihnească-se în pace (24128)

Au trecut 8 ani de când ai plecat dintre noi, la numai 39 ani,
BOȘNEAC GHEORGHE, din PĂULIȘ.
Chipul frumos, sufletul bun, dragostea imensă cu care ne-ai înconjurat ne fac să credem că de acolo de unde ești ne veghezi mereu. Dumnezeu să te odihnească în pace! În veci nemângâiată MAMA. /(24127)

Au trecut doi ani de lacrimi și durere de când draga noastră,

MOGA ECATERINA,
se odihnește în lumea veșnică a umbrelor. „KATI, în eternitate vei sta întipărită/ În sufletele noastre mult iubită/ Și te simțim seară de seară/ Că ne mângâi, într-o doară" Pentru tine se roagă la bunul Dumnezeu, copiii: Gabriel, Dănuț, Cristi și sora Margareta. (24336)

Pios omagiu la 2 ani de la despărțirea de cei dragi, celei ce a fost,
MOGA ECATERINA.
Dumnezeu s-o odihnească! Pahonțu. (24336)

Se împlinesc cinci ani de durere și tristețe de când cea mai scumpă ființă din lume, ne-a părăsit pentru totdeauna, ducând cu ea toate bucuriile și speranțele noastre.
CAMELIA,
nimeni, niciodată și nimic nu va putea șterge groaznica durere pe care ai lăsat-o în urma ta. Chipul și zâmbetul tău drag ne însoțesc zi și noapte, în fiecare clipă deși tu vei rămâne veșnic vie printre noi și în sufletele noastre. Dorul de tine este tot mai puternic iar cu lacrimile noastre, florile de pe mormântul tău sunt udate neîncetat. Ne mângâiem doar cu speranța revederii acolo unde pacea și liniștea te înconjoară. Ai lăsat un gol imens în sufletele noastre care nu se va umple niciodată. Nu te vom uita niciodată, suflet scump și blând, iubita noastră fiică. Pe veci îndurerați părinții ELENA și TRAIAN. (24405)

La aniversarea celor 52 ani ai tăi, iubitul nostru,
TĂTARU VICHENTIE,
în loc să-ți spunem „La mulți ani" așternem pe mormântul tău florile dragostei și neuitării și-i rugăm pe bunul Dumnezeu să te odihnească în pace! În veci nemângâiați soția Valerica și copiii Ciprian și Lavinia. (23394)

● PRODUCE ȘI MONTEAZĂ UȘI ȘI FERESTRE DIN PVC
ARMAT CU PROFILE TROCAL GERMANIA
● PRODUCE ȘI VINDE GEAM TERMOPAN
LUCRU NEMȚESC

SATLINE

SALON DE EXPOZIȚIE:
ARAD, PIAȚA MIHAI VITEAZUL
BL. M 7, PARTER
TEL./FAX. 057/25 14 61; 094 50 72 11

ARCTIC ZANUSSI WHIRLPOOL BOSCH
GORENJE ARISTON INDESIT SIEMENS PHILIPS MOULINEX
AVEM CEL MAI AVANTAJOS SISTEM DE RATE FĂRĂ AVANS

Frigider și Combină

Cuptor cu microunde

Aparat aer condiționat

LA CORAURA

Aragaz

PREȚURILE sunt NEGOCIABILE!

Mașină de spălat rufe

Televizor

Uscător rufe

TRANSPORT GRATUIT la cerere în oraș și județ.

ARAD Revoluției nr. 10 vis a vis de BANC POST tel/fax: 270.424 - 270.525
ARAD Micălaca, Piața Soarelui 259.373 - 259.721 - 259.884 fax: 279.948
LIPOVA Republicii nr. 5 561.804

(20597724)

IGNIS SONY PANASONIC AIWA

CAMERA DE COMERȚ ARAD
DEPARTAMENTUL ÎNVĂȚĂMÂNT
ORGANIZEAZĂ URMĂTOARELE
CURSURI

- Contabilitate postliceal;
- Referenți comerț intern și internațional, postliceal;
- Contabilitate și aplicații pe calculator;
- Limbi străine (engleză, italiană, franceză, germană);
- Declarant vamal.

Informații suplimentare la sediul CCIA Arad, str. Clișca nr.5, camera 31, etajul2, tel.:20.88.07 sau 20.88.08 (c39)

SOCIETATE COMERCIALĂ
ÎN VEDEREA EXTINDERII ACTIVITĂȚII
Angajează: LUCRĂTOR COMERCIAL
pentru magazinul SELECT
din cadrul stației SHELL Arad

OFERIM
● salariu atractiv
● atmosferă de lucru
într-un mediu deosebit.

Cerințe:
◆ stagiul militar satisfăcut
◆ abilități de comunicare
◆ disponibilitate pentru program prelungit
◆ experiență în vânzări
◆ dinamism

C.V. + scrisoare de intenție până în data de 3 octombrie 2001 inclusiv.
Informații telefon: 274.140 orele 9,00-15,00; Fax: 270.077
(5927447)

rds ROMANIA DATA SYSTEMS S.A.
Arad, Romania

Romania Data Systems
Piața Spitalului bl. 2B
parter
Arad
T +40(57)228.202
F +40(57)228.200
Suport: +40(57)228.200
E-mail:
office@arad.rdsnet.ro
www.rdsar.ro

Romania Data Systems,
leader la nivel național în domeniul transmisiilor de date și al serviciilor de Internet,
angajează personal pentru departamentul Suport Tehnic

Cerințele postului:
● cunoștințe Windows
● cunoștințe de bază Networking, Web design
● cunoștințe Linux constituie un avantaj
● capacitate de comunicare
● adaptabilitate
● putere de muncă în echipă
● amabilitate

Se oferă:
▼ condiții de muncă deosebite într-o companie în continuă dezvoltare

Se solicită disponibilitate imediată.

Cei interesați sunt rugați sa trimită un CV și o scrisoare de intenție la adresa angajari@rdsar.ro, până la data de 25 Septembrie 2001.

Distribuitor Autorizat dialog
GERMANOS
Vă conectează cu tehnologia

Descoperă avantajele ofertei GERMANOS

Abonează-te la Dialog în perioada 15 septembrie - 15 noiembrie și ai 30 min. GRATUITE** lunar, timp de 3 luni, pentru Dialog Inedit, Dialog Practic, Dialog 60 până la Dialog 1000

Pentru telefoane mobile și accesorii GSM, vino direct la Germanos!

Arad: Str. Revoluției, Nr. 56, tel. 057/228 388

REȚEAUA DE MAGAZINE GERMANOS: București, Constanța, Brașov, Ploiești, Pitești, Craiova, Giurgiu, Drobeta, Sibiu, Timișoara, Lugoj, Satu Mare, Alexandria, Slobozia, Brăila, Slatina, Focșani, Iași, Suceava, Piatra Neamț, Târgoviște, Călărași, Tulcea, Bacău.

S.C. ADONISINODA SRL
COMERCIALIZEAZĂ
● Oțel beton - 9400 lei /kg
● T.V.N.G. deșeu 1 1/2 -2 1/2 - 8000 lei/kg
● Bitum - 9000 lei/kg; T.V.N.G. trasă la preț de fabrică
● Ciment, var, B.C.A., profile laminate, gleturi, adezivi, cuie, rabitz, sobe teracotă, samot, plasă gard, vopsele, binale, toată gama etc.

LA COMENZI MARI TRANSPORT GRATUIT LA DOMICILIU.

Str. Scărișoarei nr. 78
Tel.: 289.846; 275.823

EXECUTĂ CONSTRUCȚII CIVILE ȘI INDUSTRIALE
(TERMO ȘI HIDROIZOLAȚII, ȚEVI IZOLATE PT. GAZ, CONFECȚII METALICE ETC.)
(2059734)

S.C. BAT ARAD S.A.
cu sediul în Arad, str. Poetului nr. 131/a

VINDE
pe bază de comandă fermă următoarele tipuri de combustibili:
▼ C.L.U. (combustibil lichid ușor)
▼ Păcură

Pentru informații vă rugăm să apelați la telefoanele 092.211.174 și 092.251.580.

(2204898)

BIROTICA
Leximis Splaiul Gen. Gh. Magheru Bl. 329B (Micalaca)
Tel/Fax: 057 270111, 270100 - Arad
Importator de aparate de numărat bancnote
optional:
-cu detector ultraviolete
-cu detector magnetic

Posibilitate de fractionare si adunare
Importator detectoare bancnote false
CĂUTĂM DISTRIBUITORI

BANCA "TRANSILVANIA" S.A.
SUCURSALA ARAD,
Str. Unirii nr. 5-7,
Tel. 057/283.122

NOUL ATM
Revoluției 55
(Vis a vis de Restaurantul Chinezesc)

ADEVĂRUL
COTIDIAN INDEPENDENT ARAD
Anul XIII, nr. 3415
Vineri, 21 septembrie 2001 ● 20 pagini ● 4000 lei ● e-mail: adevarul@arad.ro; adv.pub@arad.ro
BRAT Publicație auditată în semestrul II 2000
Tiraj mediu zilnic vândut: 33.205

WEST BANK
CARDINE BANKING GROUP
ARAD, B-dul Revoluției nr. 88
Tel: 284.888, Fax: 285.202
Dobânzi depozite persoane fizice
(suma minimă 500.000 lei)
1 lună 30%
2 luni 31%
3 luni 32%

UN AL TREILEA RĂZBOI MONDIAL?

Așa cum era de așteptat, Parlamentul a aprobat fără ezitare Hotărârea privind participarea României, alături de NATO, la combaterea terorismului internațional, participare care, în treacăt fie spus, ne costă circa 160 de miliarde de lei! Cât privește treaba cu „alături de NATO" aceasta am hotărât-o doar noi pentru că, cel puțin până acum, nici Statele Unite și nici NATO nu s-au arătat deloc interesate de o eventuală participare a României la acțiunea de pedepsire a terorismului, ele și îndeosebi America având acum cu totul și cu totul alte chestiuni de rezolvat. Ceea ce nu înseamnă însă că gestul țării noastre nu trebuie apreciat, lupta împotriva terorismului - în Hotărâre se vorbește de eradicarea terorismului, ceea ce este sublim, dar în realitate imposibil - deci, lupta aceasta trebuind să și-o asume fiecare țară civilizată sau care ține cât de cât la cele mai elementare valori umane.

Deși, deocamdată, noi nu avem asemenea probleme, mă refer la interiorul țării, luarea din timp a unor măsuri de precauție nu strică, de aceea m-aș fi așteptat ca Hotărârea să facă unele referiri îndeosebi la acest aspect care interesează pe români, lucru pe care, din păcate, Hotărârea îl trece cu vederea. Firește, înțeleg că scopul prim al acestui demers a fost să arate Americii și țărilor NATO cât de loială și de corectă ar fi România - dacă ar fi primită în Alianța Nord-Atlantică, dar, repet, momentul mi se pare potrivit în aceeași măsură și pentru a se pune ordine - din acest punct de vedere - în țară. ***Apropo de Hotărârea propusă de Ion Iliescu și adoptată de către Parlament. Mulți dintre cei cu care am stat de vorbă sau ne-au scris au catalogat acest gest un fel de „a-i linge pe americani" sau de a ne băga pe sub pielea lor.***

MIRCEA DORGOȘAN

(Continuare în pagina 5)

Pentru familiile cu venituri reduse, pe perioada iernii

AJUTOR LA PLATA CĂLDURII ȘI A APEI CALDE

Venituri pe membru de familie	Ajutor lunar
● sub 900.000 lei	700.000 lei
● 900.001-1.100.000 lei	420.000 lei
● 1.100.001-1.400.000 lei	210.000 lei
● 1.400.001-1.800.000 lei	110.000 lei

Pag. 4

De la 1 octombrie

ENERGIA ELECTRICĂ FURNIZATĂ POPULAȚIEI - MAI SCUMPĂ CU 3,6%

Premiile de fidelitate „Adevărul" pe luna septembrie

NOROCUL A FOST DE PARTEA ABONAȚILOR DIN MUNICIPIU

● *Invitatul principal în această lună a fost cunoscutul notar public arădean IOAN MORARIU ● Opt dintre cei zece câștigători ai premiilor, în valoare de o jumătate de milion fiecare, sunt din Arad iar ceilalți doi din Nădlac, respectiv Ignești.*

Pag. 3

Pag. 5

În cadrul unei conferințe de presă a PRM Arad

DEPUTATUL COJOCARU A FOST ÎMPIEDICAT SĂ SE EXPRIME!

În acest număr *Supliment programe TV* - pag. 7-14

SPORT

Ieri, în Cupa UEFA

Trei echipe românești au disputat ieri partidele tur din cadrul primului tur al Cupei UEFA, la fotbal.

Iată rezultatele:

- *Dinamo București - Grasshopper Zurich 1-3*
- *St. Gall - Steaua București 2-1.*
- *Inter Milano - FC Brașov 3-0.*

Grupul de firme
CENTROSOJA
placa turnantă a agriculturii județului Arad

Cu „CENTROSOJA" s-a deschis o nouă perspectivă pentru agricultorii arădeni.

Atât în ceea ce privește
Aprovizionarea cu semințe
De cea mai bună calitate,
cât și în desfacerea produselor agricole.

În această toamnă „CENTROSOJA"
Vine în sprijinul agricultorilor cu
sămânță de grâu
de foarte bună calitate.

Plata se poate face în bani sau în produse agricole.

În weekend, vreme frumoasă

Vremea va fi frumoasă, cerul va fi variabil, cu înnorări spre sfârșitul intervalului, când izolat va ploua. Vântul va sufla în general slab.

Temperaturi maxime: 23 la 28°C. Temperaturi minime: 12 la 17°C.

VIA Lawyers
Firmă de Avocați din Toronto Canada
OFERĂ REPREZENTARE JURIDICĂ PT
EMIGRARE
Canada
primește 225.000 noi imigranți!
Reprezentarea se face din Toronto - Canada
PLATA LA OBȚINEREA VIZEI
COSTURI ACCESIBILE
Arad, SC Proiect Arad SA
B-dul Decebal, Nr. 2-4
Telefon 214.678

ALGLASS
TAMPLARIE DIN ALUMINIU SI P.V.C.
USI SI FERESTRE DIN PVC DECEUNINK-BELGIA
PRETURI SI CALITATE DE EXCEPTIE
Str. Roșiori nr. 26; Tel./Fax: 289053
Piața Spitalului Bl. 1D; Tel/Fax: 253863

CALENDAR

▼ Astăzi, Soarele răsare la ora 7,00 și apune la ora 19 și 21 de minute.

▼ Au trecut 259 de zile din acest an. Au mai rămas 107 zile până în 2002.

▼ **Praznicul zilei: Biserica ortodoxă:** Sf. Ap. Codrat; Sf. Pr. Iona; **Biserica romano-catolică:** Sf. Matei; **Biserica greco-catolică:** Sf. Ap. Cuadrat, Încheierea Sărbătorii Înălțării Sfintei Cruci.

DELEGAȚIE ARĂDEANĂ ÎN CANADA

Reprezentanți ai administrației publice locale din orașele Arad, Timișoara și Satu-Mare participă începând de azi la o pregătire de o săptămână în Canada.

Delegația arădeană, compusă din primarul Dorel Popa, viceprimarul Levente Bognar, consilierii locali Rodica Borza și Doru Sever Puia, și Claudia Macra - consilier al Primăriei, va avea întâlniri și discuții la Primăriile din orașele Otawa și Kingston.

Pregătirea arădenilor pe tema managementul administrației publice locale e organizată de firma PGF/GTA International Inc. Canada (cu care CLM Arad e partener într-un program finanțat de Guvernul canadian), ai cărei reprezentanți au fost în mai multe rânduri la Arad.

G. KNAP

PRIMARUL FACE BILANȚUL

Zilele trecute, primarul Aradului a declarat că într-una din zilele perioadei 5-10 octombrie va organiza o amplă conferință de presă, unde va pune la dispoziția mass-media arădeană documente referitoare la contracte, realizări ale Primăriei, de la alegerile din 2000 și până în prezent.

„Pe larg atunci, despre ce a promis și ce a făcut primarul", a spus Dorel Popa.

G.K.

PRECIZARE

În articolul „Când vom avea căldură în apartamente?" apărut ieri în ziarul nostru s-a strecurat o regretabilă eroare, pentru care ne cerem scuze. Începerea perioadei de furnizare a căldurii va avea loc atunci când timp de trei zile consecutiv, temperaturile între orele 18,00 și 6,00 vor fi de 10 grade Celsius sau mai mici.

A venit BARZA!

La Arad: Pavel Mihai, Antone Abel Narcis, Hațegan Alex, Tartiu Rafael Cristian, Sârbu Radu Mihai, Halic Bianca Nicoleta, Trif Flavius Andrei, Goldiș Georgiana Mădălina, Pop Denisa Claudia, Vernica Dacian, Iacob Emanuela Marinela.

METEO

Vremea va fi frumoasă și se va încălzi ușor. Cerul va fi degajat. Vântul va sufla slab la moderat din sector sudic. Dimineața, pe alocuri va fi ceață.

Temperaturi maxime: 22 la 25°C; **Temperaturi minime**: 8 la 11°C.

ACTUALITATEA CULTURALĂ

CINEMATECA

Azi, 21 septembrie, ora 20, în sala Cinematecii Mihai Popovici a Casei de Cultură a Municipiului va rula filmul „Rocco și frații săi", în regia artistică a lui Luchino Visconti.

CINEMATOGRAFE

În municipiu

Dacia: Pearl Harbor (SUA) 10; 13,15; 16,30; 20

Mureșul: Cât îmi dai ca să te-mpușc (SUA) 10; 12; 14; 16; 18

Arta: Inamicul e aproape (SUA) 16; 19

Sala Mică: Cască ochii sau o-ncurci! (SUA) 15,30; 17,30

Grădina de vară: Legionarul (SUA) 20

În județ

Lipova: Shaft (SUA) 18
Regula jocului (SUA) 20

Pecica: Vlad Țepeș (România) 16
Mumia (SUA) 18

Vinga: Titanii (SUA) 16
Blestemul rubinului (SUA) 18

Pâncota: Scary Movie (SUA) 16
Shaolin cowboy (SUA) 18

PREȚUL AURULUI

BANCA NAȚIONALĂ.

Pentru gramul de aur de 24K: prețul cu ridicata - 281.656 lei, iar prețul de achiziție - 253.310 lei. Prețuri înregistrate ieri.

PIAȚA NEAGRĂ. Aur 14 K: cumpărare - 150.000 lei/g, vânzare - 155.000 lei/g. **Aur 18 K**: cumpărare - 180.000 lei/g, vânzare - 200.000 lei/g.

AU PLECAT DINTRE NOI!

Cenădan Ioan (1936), Vărădăle Florian (1925), Popa Gheorghe (1937), Fajea Gheorghe (1940), Deak Francisc (1927).

DISPĂRUTĂ

În data de 11 septembrie a dispărut de la domiciliul său, strada Molidului nr. 15, Arad, Săbădiș Maria, 69 ani, înălțime 1,70, bolnavă psihic. La data dispariției, femeia purta un batic.

Cei care pot da relații sunt rugați să se adreseze Poliției Arad sau să sune la 520419 sau 093 013 444.

UTILITARE

PIEȚE, TÂRGURI

Astăzi este zi de piață la Ineu, Lipova, Covăsânț, Mișca, Moneasa, Șepreuș, Șimand, Vladimirescu. Tot astăzi se organizează târguri săptămânale la Ineu, Șepreuș, Șimand.

Mâine, sâmbătă, vor avea loc târguri săptămânale la Felnac, Lipova, Pâncota, Hălmagiu și Moneasa, iar duminică, la Sântana și Vinga.

FARMACII DE SERVICIU

Farmacia **Remedium**, B-dul Revoluției, nr. 52-54, telefon 233195 cu program de luni până vineri de la orele 7,30-20,00 iar sâmbăta de la 8,00-14,00.

Farmacia **„OMNIAFARM"**, Calea Aurel Vlaicu, Bl. Z28, cu program zilnic de la orele 8,00-22,00. Telefon 271724.

URGENȚE STOMATOLOGICE...

... asigură Cabinetul din str. Crișan (în spate la Gionelli), program non-stop. Telefon: 253794.

● În zilele de sâmbătă și duminică, urgențe stomatologice asigură și cabinetul din B-dul Revoluției nr. 62, ap. 17, între orele 9,00-19,00. Telefon: 256665.

ADMINISTRAȚIA FINANCIARĂ

Administrația Financiară a municipiului Arad: Asistență contribuabili (impozitul pe venitul global) - telefon 280633, 280733, int. 198.

INTRERUPERI DE CURENT

Vineri: Cartier Vlaicu - bloc P1, P2, P3, P5, P18, P19.

APOMETRE

În data de 21 septembrie se vor citi apometrele pe următoarele străzi: blocuri - Grădiște, Aleea Romanței, Crasna, Comunarzilor, Războieni.

TELEFON DE URGENȚĂ LA POLIȚIE: 955

CURSUL VALUTAR*

- VALORI ÎNREGISTRATE IERI, 20 SEPTEMBRIE 2001

Denumirea valutei	BNR	BCR		BRD		Banca Transilvania		Banca Agricolă		Bursa neagră	
EURO	28061	C	V	C	V	C	V	C	V	C	V
Dolar S.U.A.	30289	30125	30375	30100	30400	30100	30320	30000	30370	29900	31150
Marca germană	14347	13981	14528	14020	14435	14000	14350	14000	14350	13850	14000

HOROSCOP

Vineri, 21 septembrie

Berbec (21.03-20.04). Chiar dacă vi se face o ofertă tentantă, cântăriți bine și analizați-vă situația financiară. Nu are rost să vă cheltuiți acum toți banii.

Taur (21.04-20.05). Ați reușit să rezolvați partea cea mai grea a unui proiect, deoarece propunerea dvs. a fost unanim acceptată.

Gemeni (21.05-20.06). Cineva v-a ajutat într-o situație grea și este rândul dvs. să-l sprijiniți. În viața dvs. sentimentală este o mare dezordine.

Rac (21.06-22.07). Ar fi indicat să nu mai fiți atât de capricios. Mai bine v-ați gândi cum să vă lărgiți domeniul de activitate.

Leu (23.07-22.08). Se pare că un prieten vrea să vă trișeze într-o afacere. Nu vă faceți griji pentru că lucrurile se vor limpezi.

Fecioara (23.08-22.09). Sunteți bine dispus și vă bucurați de multitudinea impresiilor pe care vi le oferă mediul înconjurător.

MOCHETA
Arad, Piața Gării
Telefon 235.221
Mari REDUCERI DE PREȚURI
MONTAJ LA STANDARDE EUROPENE

Balanța (23.09-22.10). Într-o problemă profesională vreți să urmați un drum neobișnuit și acest lucru îi derutează pe colegii dvs.

Scorpion (23.10-21.11). Un coleg vă va aduce aminte de anumite îndatoriri de care ați uitat. În viitor este recomandabil să îndepliniți toate formalitățile la momentul potrivit.

Săgetător (22.11-21.12). Fiți reținut și cereți timp de gândire persoanei care v-a făcut propunerea de a schimba ceva în viața dvs. Dacă nu va fi de acord cu cererea dvs., înseamnă că ceva nu este în regulă.

Capricorn (22.12-19.01). Fiți circumspecți în relația pe care o aveți cu cei care, dintr-o dată, vă caută prietenia cu orice preț. Încercați să aflați care sunt motivele care au dus la această schimbare.

Vărsător (20.01-20.02). Este foarte important să nu vă pierdeți stăpânirea de sine în momente dificile. Numai procedând în felul acesta puteți avea nenumărate avantaje.

Pești (21.02-20.03). În relațiile de serviciu este recomandabil să vă susțineți cu consecvență părerile, dar, în același timp, să fiți mai înțelegători cu ceilalți.

Echipa de serviciu

***GABRIELA GROZA**-secretar de redacție.*
Bianca Felea, Ioan Leac, Adela Pop, Dina Rujan, Ramona Vidulescu *– tehnoredactare computerizată.*
Sorina Ambruș, Doina Jurcă, Dacian Toduța *– corectură.*

ADEVĂRUL
COTIDIAN INDEPENDENT ARAD

Editor: S.C. ADEVĂRUL S.R.L. Arad

COD FISCAL R 1681938 ● COD SICOMEX 19.604 ● CERTIFICAT J 02/1886 / 31 X 1991 ● COD SIRUES 020956601 ● ISSN 1220 - 7489

Redacția și administrația: 2900 Arad, Bd. Revoluției nr. 81. Telefoane: SECRETARIAT - 281802, fax 280655, 280625; ADMINISTRAȚIE - CONTABILITATE - 281797; MICA PUBLICITATE - 210775; MAREA PUBLICITATE - 280904; CLUBUL PRESEI - 280989.

Consiliul de administrație: președinte - **DOREL ZĂVOIANU**, telefon 281802, 280625; vicepreședinte - **MIRCEA DORGOȘAN**, telefon 210776; membri: **DOREL BARBU**, telefon 281797; **NICU COJOCARU**, telefon 280904; **MIRCEA CONTRAȘ**, telefon 280854.

Colegiul de redacție: MIRCEA CONTRAȘ (redactor-șef); **MARCEL CANCIU** (șef secție foto), telefon **281701**; **ALEXANDRU CHEBELEU** (șef secție sport), telefon **281701**; **NICU COJOCARU** (șef secție publicitate) telefon/fax: **280904**; **GABRIELA GROZA** (secretar general de redacție), telefon **280854**; **VASILE FILIP** (șef secție cultură-învățământ-tineret), telefon **281855**; **280003**; **IOAN IERCAN** (șef secție politică), telefon **280943**; **DORU SAVA** (șef secție social-economic), telefon **281738**; **ȘTEFAN TABUIA** (șef secție actualități), telefon **281855**; **280003**; **DOREL ZĂVOIANU** (președinte al Consiliului de administrație), telefon **281802, 280625.**

Difuzare - Marketing: MIRCEA ȚÂȘCĂ (șef secție)-telefon 280904

Tiparul executat la S.C. MEDIAGRAF S.A. ARAD, str. Feleacului F.N., telefon 250902, fax 250920

„Adevărul" poate fi citit și pe Internet la adresa http://adevarul.arad.ro

„ADEVĂRUL" VĂ ASCULTĂ

La telefonul dimineții 280944, între orele 9,00 și 12,00

Pisicuțe ... pe gratis

O doamnă din Arad, Calea Radnei nr. 111 donează pisicuțe la cei care iubesc animalele. Doritorii pot să sune la numărul de telefon 262532.

Cimitir de mașini

Domnul **Gheorghe Pop** din Arad, strada Năsăud reclamă: „La noi pe stradă stă un italian care adună mașini stricate. Este plină strada de mașini fără roți, fără parbrize. A făcut aici un cimitir de mașini. Se pot întâmpla accidente. Nu poate nimeni să facă ceva să-i atragă atenția?!!"

Nemulțumire

Doamna **Florica Tătar** din Arad, cartierul Micălaca sesizează: „Locuiesc în zona 300. Nu se mai găsesc abonamente săptămânale pentru tramvai. Pe lângă faptul că sunt scumpe nici nu le găsim..."

Redactor de serviciu, **N. BODRAN**

La telefonul după-amiezii 280003, între orele 15,00-18,00

● **Dl. Traian Sturz, din Arad**, ne-a vizitat la redacție și - vorbind în numele unui grup de locuitori ai străzilor Fabius și Radnei, plus al Grădiniței de pe strada Fabius - a vrut să mulțumească consilierilor locali: „Dorim să vă mulțumim pentru modul corect în care ați analizat oportunitatea construirii unei stații de benzină pe strada Fabius. Respingând construirea acesteia, s-a dat dovadă de respect față de cetățeni din zona respectivă, mai ales că la construirea unei stații de benzină legislația în vigoare nu este bine pusă la punct, iar prin diverse metode (folosite de cei care construiesc aceste stații), cetățenilor din zonele respective nu le-au fost respectate obiecțiile și dorințele. Sperăm ca pe viitor, la aprobarea unor construcții de acest gen, eliberarea certificatelor de urbanism să nu se mai facă cu atâta ușurință, de către o singură comisie, ci analizate de întreg colectivul de consilieri de la C. L. M."

Redactor de serviciu, **L. S.**

Premiile de fidelitate „Adevărul" pe luna septembrie

NOROCUL A FOST DE PARTEA ABONAȚILOR DIN MUNICIPIU

De aproape șase ani „Adevărul" oferă lună de lună cititorilor săi fideli - abonații - câte zece premii în valoare de 500.000 lei, desemnarea celor zece norocoși făcându-se prin tragere la sorți. Ceea ce înseamnă că, în acești ani, peste 700 de abonați nu numai că și-au asigurat primirea zilnică a cotidianului preferat la jumătate de preț, dar, șansa surâzându-le, au și câștigat câte o jumătate de milion de lei.

Pentru tragerea la sorți a lunii septembrie au sosit pe adresa redacției peste 8700 de taloane de concurs. Ieri, la Clubul Presei, a avut loc desemnarea prin tragere la sorți a câștigătorilor, **invitat principal fiind cunoscutul notar public arădean IOAN MORARIU**. Au participat ca invitați domnii **ILIE TRIPA** și **IOAN BUGARIU**, inspectori în cadrul Oficiului județean de poștă Arad, din partea redacției fiind prezent domnul **MIRCEA DORGOȘAN**, vicepreședintele S.C. „Adevărul", alături de o parte a membrilor Colegiului de redacție.

În urma efectuării tragerii la sorți, opt dintre premii au revenit unor abonați din municipiu, celelalte două fiind câștigate de cititori din Nădlac, respectiv Ignești. Iată lista celor zece norocoși abonați, pe care îi așteptăm la sediul redacției luni, 24 septembrie a.c., ora 12 pentru a-și ridica premiile pe baza buletinului de identitate și a chitanței-abonament valabilă pe luna în curs:

1) KOMLODI ALEXANDRA, Arad, str. dr. Ion Suciu nr. 6;
2) FLORUȚ MOISĂ, Comuna Ignești nr. 13, jud. Arad;
3) PAȘCALĂU IOSIF, Arad, str. Horea Nr. 10, Bl. H 1, sc. A, ap. 9;
4) BODEA GHEORGHE, Arad, str. Miron Costin Bl. 4, ap. 10, et. 2;
5) COLIE ALEXANDRU, Arad, str. Grigore Alexandrescu nr. 46;
6) SOLINGHER REMUS, Nădlac, str. Mărășești nr. 66;
7) VĂLCAN ANA, Arad, str. Clopotului nr. 116/A;
8) BORNEMISA AURORA, Arad, str. Diana nr. 3;
9) FEIER TEODOR, Arad, str. Sighișoarei 7, Bl. 515, sc. A. ap. 10, Micălaca;
10) BLAJ ECATERINA, Arad, P-ța Gării Nr. 1, bl. A, sc. E, et. I, ap. 4.

M. CONTRAȘ
Foto: **M. CANCIU**

La intervenția prefectului

SALARIAȚII CET ÎȘI VOR PRIMI BANII

CET Arad s-a găsit în imposibilitatea de a-și plăti salariații din cauza datoriilor mari pe care diverși beneficiari (spitale, instituții publice, firme) le aveau față de societate. Printre cei mai mari debitori se află și Spitalul Județean, cu suma de 1,6 miliarde lei. Aflați între ciocan (salariați) și nicovală (bolnavii din spital), care rămâneau fără căldură, reprezentanții CET au apelat la prefectul Gheorghe Pele, pentru dezamorsarea situației. În urma discuțiilor purtate cu CAS, s-a ajuns la formula: în perioada următoare conducerea CAS va aloca sumele necesare achitării datoriei. Astfel, angajații CET își vor primi salariile. Bolnavii din spital vor beneficia de căldură. Iar toate acestea datorită intervenției prefectului care a găsit soluția optimă.

M. M.

DE LA UN PĂHĂREL ȘI O ȚIGARĂ... AUTOINCENDIERE!

Zilele trecute, la locuința lui Oarcea Mihai, din comuna Almaș s-a produs un incendiu. Focul a mistuit mobilierul dintr-o cameră. Odată cu efectuarea cercetărilor, poliția a stabilit că vinovat de producerea incendiului se face Dorel Matei în vârstă de 40 ani din Oradea, care din cauza stării de ebrietate în care se afla a adormit cu țigara aprinsă. El locuia în Almaș fără forme legale, nu avea nici o ocupație și era găzduit de către Oarcea Mihai.

În urma incendiului, cetățeanul turmentat s-a ales cu arsuri pe 50% din suprafața corpului, fiind transportat la Spitalul Județean. Poliția continuă cercetările.

N. BODRAN

La Grăniceri

CINCI GOSPODĂRII AU FOST „CURĂȚATE" DE DOI HOȚI

Tot mai mulți tineri din ziua de azi sunt mai preocupați de obținerea de fonduri pe căi mai puțin licite, decât de a avea o slujbă stabilă sau de a merge la școală.

Acesta este și cazul a doi tineri din Grăniceri, Petru și Ștefan Baltă, de 20, respectiv 18 ani care în perioada iulie - septembrie a acestui an și-au ocupat timpul cu... golirea gospodăriilor din localitate. Aceștia au sustras din cinci gospodării bunuri alimentare și unelte, în valoare de trei milioane lei. Din fericire pentru cei păgubiți, prejudiciul a fost recuperat, autorii fiind anchetați de Poliție, deocamdată în stare de libertate.

R. M.

AGENȚIA PENTRU DEZVOLTARE REGIONALĂ A REGIUNII V VEST

Biroul Arad

în colaborare cu firma FAS INTERNATIONAL

anunță organizarea unui

seminar de instruire

luni, 24 septembrie 2001, ora 11

la sala 33 din cadrul Consiliului Județean Arad

privind principalele elemente tehnice ale cererii de finanțare

din cadrul Programului Phare 2001 - Componența Dezvoltarea Resurselor Umane în contextul restructurării industriale.

Toți cei interesați sunt rugați să o contacteze pe d-ra Oana Cămpean la telefon 093.499.126 până vineri, 21 septembrie 2001 ora 15.

Participarea este gratuită.

Pentru datorii la fondul de șomaj

INDEMNIZAȚIA UNUI CONSILIER DIN FELNAC URMEAZA A FI POPRITA

Trei inspectori ai Corpului de control al Agenției județene pentru ocuparea forței de muncă (AJOFM) Arad, jurista și casiera instituției, însoțiți de doi subofițeri ai Postului de Poliție Felnac s-au deplasat în localitate pentru a recupera sumele datorate de către un consilier local la fondul de șomaj.

„Consilierul Oros Emil este dator cu suma de 6 milioane de lei. Practic, după ce au apărut modificări în dosarul de șomaj - acesta fiindu-i respins din cauza unor inadvertențe - respectivul domn trebuie să dea înapoi banii primiți între timp. Drept primă măsură, deoarece pe el nu l-am găsit acasă, am trimis Consiliului Local Felnac o adresă de poprire a indemnizației de consilier, iar la postul de poliție am lăsat o somație", ne-a declarat dl. Lucian Stana, șeful Corpului de control al AJOFM Arad.

În cazul în care consilierul local nu va plăti în termen de 15 zile de la data înștiințării debitele, o nouă comisie a AJOFM Arad se va deplasa la fața locului și va efectua un sechestru cu ridicata la domiciliul consilierului.

N. O.

Doi minori, specializați în „spargeri de mașini

Delincvența juvenilă este un fenomen care a început să prindă rădăcini și în țara noastră, fiind întâlnite, din ce în ce mai des, așa numitele „găști" formate în principal din tineri care au vârste cuprinse între 14 și 18 ani.

Horia Cârpaci de 17 ani din Șiria, împreună cu un „tovarăș" de doar 14 ani au „controlat" un autoturism Dacia 1310 (AR-03-DHH) asta, bineînțeles după ce au forțat încuietoarea de la ușă și au sustras bunuri în valoare de 13 milioane de lei. Cei doi tineri sunt cercetați de organele de ordine riscând acum să-și continue școala într-un loc mai răcoros decât... sala de clasă.

R. M.

Distribuitor Autorizat dialog

30 de minute gratuite timp de 3 luni

pentru abonații Dialog din perioada 15 septembrie - 15 noiembrie 2001*

* pentru Dialog Inedit și Practic, minutele gratuite sunt în rețeaua Dialog. Pentru Dialog 60-Dialog 1000 minutele gratuite pot fi utilizate in orice rețea.

Alcatel 301 - 1.699.000 lei

TVA inclus cu conectare la DIALOG INEDIT

EURO - GSM

ALCATEL

REVOLUTIEI 31 SI 95

Pe ultima sută de metri

PROCESUL DE COMUNICARE A DECIZIILOR DE IMPUNERE PRIVIND IMPOZITUL PE VENITUL GLOBAL

În urma depunerii și prelucrării declarațiilor de venit, Direcția Generală a Finanțelor Publice a județului Arad a început procesul de comunicare a deciziilor de impunere privind impozitul pe venitul global.

Comunicarea deciziilor s-a finalizat în localitățile din județ, iar în municipiul Arad continuă datorită numărului mare de contribuabili de pe raza acestuia.

Pentru a veni în sprijinul contribuabililor și a preveni eventualele probleme legate de sumele înscrise în decizia de impunere, Administrația Finanțelor Publice a municipiului Arad va deschide un ghișeu special (la sediul Administrației Financiare camera 9) cu program între orele 08-18, (marți și joi) unde cei interesați pot solicita lămuriri asupra neclarității datelor înscrise în decizia de impunere.

Pentru lămurirea problemelor legate de sumele înscrise în decizia de impunere, persoanele interesate vor prezenta pe lângă decizia de impunere și declarația de venit global, împreună cu documentele care au stat la baza întocmirii ei.

Precizăm că la acest ghișeu se vor adresa doar persoanele care au constatat că în decizia lor de impunere sunt cuprinse erori legate de natura veniturilor realizate și a impozitelor datorate.

S. AMBRUȘ

Traversarea printr-un loc nepermis are rezultate nefaste

Ioan Jurca, din Iratoșu, a traversat strada printr-un loc nepermis, fără a se mai asigura. Rezultatul „acțiunii" a fost unul mai puțin plăcut pentru pietonul neatent, acesta fiind accidentat ușor de Ciprian Mihuț care se afla la volanul autoturismului cu numărul UL-DA-995 pe care-l conducea regulamentar.

Pietonii care se angajează în trafic ar trebui, spre binele lor, să nu uite că „zebrele" sunt „pictate" pe străzi pentru un motiv bine determinat.

R. M.

Pentru familiile cu venituri reduse, pe perioada iernii

AJUTOR LA PLATA CĂLDURII ŞI A APEI CALDE

Familiile care au venituri sub 900.000 lei pentru fiecare membru vor primi din partea statului un ajutor lunar de 700.000 lei pentru plata energiei termice în perioada de iarnă 2001-2002, a anunţat, ieri, la Palatul Victoria, ministrul Muncii şi Solidarităţii Sociale, Marian Sîrbu. În acest fel, beneficiarii ajutorului acordat de stat vor plăti doar suma de 33.700 lei din totalul facturii de întreţinere a locuinţei pentru energia termică, estimată la o valoare de 733.700 lei. Persoanele ale căror venituri sînt cuprinse între 900.001 - 1.100.000 lei pe membru de familie vor primi un ajutor lunar de 420.000 lei, contribuţia acestora la plata facturii pentru energia termică reducîndu-se la 313.700 lei.

Ajutorul acordat persoanelor ale căror venituri pe membru de familie sînt cuprinse între 1.100.001 - 1.400.000 lei este de 210.000 lei, astfel încît contribuţia acestora la plata facturii pentru energia termică să fie de doar 523.700 lei.

Familiile cu venituri cuprinse între 1.400.001 - 1.800.000 lei pentru fiecare membru vor beneficia, la rîndul lor, de un ajutor de 110.000 lei şi vor avea o contribuţie de 623.700 lei la plata facturii pentru energia termică.

De aceste ajutoare, în valoare totală de aproximativ 4.000 miliarde lei, vor beneficia 2,1 milioane de familii dintr-un total de trei milioane de familii care folosesc energia termică drept mijloc de încălzire.

Efortul bugetar aferent măsurilor sociale stabilite pentru perioada de iarnă 2001-2002, incluzînd şi subvenţia aferentă acoperirii diferenţei dintre costul de producţie şi preţul de referinţă de 550.000 lei/gigacalorie, depăşeşte 5.000 miliarde lei.

Ministrul Finanţelor Publice, Mihai Tănăsescu, a anunţat că peste 520.000 de familii, dintr-un total de 800.000 care se încălzesc cu gaze naturale, vor beneficia de un ajutor la plata facturii de întreţinere.

El a mai afirmat că Executivul va analiza şi posibilitatea susţinerii şi celorlalte categorii de persoane care folosesc alte mijloace de încălzire decît energia termică sau gazele naturale.

De la 1 octombrie

ENERGIA ELECTRICĂ FURNIZATĂ POPULAŢIEI - MAI SCUMPĂ CU 3,6%

Tarifele pentru energia electrică furnizată populaţie vor creşte cu 3,6%, de la 1 octombrie, a declarat, ieri, ministrul Finanţelor, Mihai Tănăsescu. Ministrul Industriei şi Resurselor, Dan Ioan Popescu, a anunţat, recent, că tarifele la energia electrică pentru populaţie şi consumatorii industriali vor fi ajustate lunar, începînd din luna octombrie, în funcţie de cursul leu/euro. Preţul mediu al energiei electrice pentru consumatorii casnici este, în prezent, de 53,4 euro/MWh, în timp ce preţul mediu pentru consumatorii industriali este de 42,7 euro/MWh.

PD ÎŞI CONTINUĂ REORGANIZAREA

Vicepreşedintele PD, Dan Ivan a spus, la conferinţa de presă de ieri, că pînă acum au avut loc alegeri în 36 de comune din judeţ. Pînă în octombrie, cînd va avea loc alegerea noii conduceri judeţene, reorganizarea va fi definitivată în toate localităţile judeţului. ● PD-ul înregistrează un aflux de consilieri de la alte partide, care vor să se înscrie (Nădlac - PPDR, Şagu - PNR). De asemenea, spune Dan Ivan, este necesară o discuţie cu ApR, pentru că sunt membri ai acestui partid care vor să se înscrie în PD. ● PD a repartizat cele două autoturisme primite la Şagu şi Ususău. ● Continuă „bătălia" pentru obţinerea tuturor avizelor necesare pentru Aeroportul Arad. Se solicită ajutorul parlamentarilor. Gheorghe Falcă a acuzat PSD-ul că nu îşi respectă promisiunile făcute pensionarilor. Nici acest guvern, nici cel anterior, nu au pus la punct sistemul de subvenţionare specifică, în sprijinul pensionarilor. ● Falcă a reafirmat convingerea PD că pădurile trebuie retrocedate integral. ● Nicolae Iotcu ne-a anunţat că pe 13 octombrie vor avea loc alegeri la tineret şi au început să se adune deja cererile de candidaturi. Pe 28 septembrie, şase delegaţi de la OTPD vor participa la Convenţia Naţională a OTPD, la Bucureşti.

S. TODOCA

AMERICANII AU PLECAT LA RĂZBOI

Pentagonul a dat, ieri, ordine privind plecarea spre Orientul Mijlociu şi Oceanul Indian a peste 100 de avioane de luptă, ca răspuns la atacurile devastatoare comise săptămîna trecută în Statele Unite, au declarat oficiali din Departamentul Apărării, citaţi de Reuters. Sursele citate au precizat că zeci de avioane de bombardament, de luptă şi aeronave de sprijin urmează să se îndrepte către baze aflate pe un teritoriu vast, în cadrul primei operaţiuni militare din "războiul împotriva terorismului" declarat de preşedintele George W. Bush.

Oficialii citaţi au adăugat că două ordine ale secretarului Apărării, Donald Rumsfeld, privind intrarea în dispozitiv a avioanelor, reprezintă primii paşi ai unui efort militar numit Operation Infinite Justice, care are drept scop pedepsirea celor vinovaţi pentru atentatele de la World Trade Center şi Pentagon.

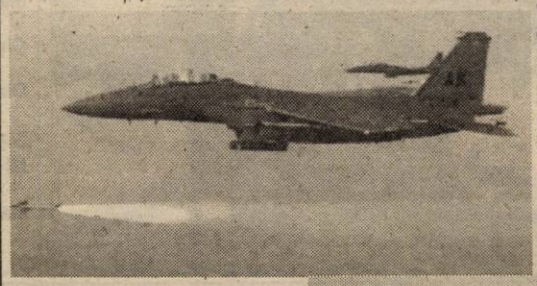

Marina americană a trimis, ieri, încă un portavion spre Virginia, mişcare care, alături de desfăşurarea aeriană, poate asigura pînă la 500 de avioane americane de luptă în Mediterana, Golful Persic şi Oceanul Indian, care ar putea fi folosite în cazul unui atac împotriva Afganistanului. Aproape 200 de avioane de luptă aparţinînd US Air Force sunt deja staţionate la baze din Golf, Turcia sau din zona Oceanului Indian, iar în urma noilor mişcări, numărul total al avioanelor staţionate la baze terestre în această regiune va ajunge la circa 300. În plus, portavioanele Theodore Roosevelt, Carl Vinson şi Enterprise pot transporta peste 210 avioane de atac ale Marinei şi aparate de sprijin. Roosevelt a plecat de la Norfolk ieri, îndreptîndu-se către Mediterană, Vinson se află în Golf, iar Enterprise în Oceanul Indian.

Oficiali din cadrul Departamentului Apărării au confirmat informaţiile CNN, potrivit cărora cea mai mare parte a forţei aeriene va pleca din Statele Unite şi va fi formată din avioane de atac F-15E, avioane de luptă F-16, probabil bombardiere B-1 şi avioane de realimentare şi de control radar. Sursele citate nu au exclus posibilitatea trimiterii de bombardiere "invizibile" B-2 în regiune, cu toate că acestea pot pleca direct din Statele Unite în misiuni de atac. Pentagonul a confirmat faptul că Rumsfeld a semnat, miercuri, cel puţin un ordin de desfăşurare pentru forţele militare americane, dar a refuzat să ofere detalii suplimentare privind aceste mişcări de trupe, despre care experţii militari susţin că pot include şi membri ai forţelor pentru operaţiuni speciale.

Liberalii doresc radierea partidelor mici

La conferinţa de presă de ieri a PNL, deputatul Titus Gheorghiof a prezentat o iniţiativă legislativă a acestui partid, conjugată cu aceea a PSD, privind modificarea Legii partidelor politice şi a Legii alegerilor generale şi locale. Iniţiativa prevede radierea din registru a partidelor care nu îndeplinesc anumite „baremuri". • Numărul minim de membri pentru un partid trebuie să fie de 30.000. • Dacă la două alegeri succesive partidul nu întruneşte minimum 2,5% din voturi, va fi radiat. • Partidul respectiv trebuie să aibă candidaţi în cel puţin 21 de circumscripţii electorale. • Va fi radiat partidul care nu reuşeşte să câştige consilieri judeţeni şi locali în minimum 10 localităţi. • De asemenea, va fi radiat partidul care timp de 5 ani nu a ţinut nici o Adunare Generală a membrilor. • La conferinţa de presă a fost prezent şi preşedintele ApR Buteni, Mărcuţ Petronel, care a anunţat că organizaţia respectivă a trecut in corpore la PNL.

SIMION TODOCA

O SUPER PROMOŢIE

CÂŞTIGI UN TELEFON ÎNCORPORAT PABX

ERRICSON 2628 850.000**

SIEMENS A35 714.000**

MOTOROLA TIMEPORT 1.170.000**

ERRICSON T20 2.199.000**

NOKIA 5110 1.399.000**

Abonează-te la CONNEX până la 30 septembrie 2001şi indiferent de abonamentul ales beneficiezi de:

• 20* de minute gratuite pe lună până la sfârşitul anului

• Noul telefon MOTOROLA V 2288 la doar 714.000**

CG&GC®

Arad, B-dul Revoluţie nr. 42 Tel.: 236-565, 092/255.044

dealer autorizat CONNEX®

* primele 20 minute de concorbiri naţionale în reţea
** preţurile nu includ TVA; valabil doar cu conectare la CONNEX, în limita stocului disponibil

REZULTATE EXCEPŢIONALE LA EXAMENUL DE LICENŢĂ A MEDICINEI ARĂDENE

În zilele de 14-15 septembrie 2001 a avut loc examenul de licenţă la Facultatea de Medicină a Universităţii de Vest „Vasile Goldiş" Arad, organizat pe principiul identităţii metodologice la toate unităţile de învăţământ medical (examenul naţional de licenţă).

Comisia a fost prezidată de prof. Dr. Tiberiu Nanea de la UMF „Carol Davila" Bucureşti la care s-au adăugat profesori ai universităţii bucureştene şi arădene.

Licenţa a cuprins două probe; probă scrisă eliminatorie şi a doua probă susţinerea lucrării de diplomă. Din 90 înscrişi au promovat licenţa 90 reprezentând 100%. Din cei licenţiaţi un număr de 60 (66%) au obţinut medii peste 8. Rezultate excepţionale au obţinut următorii.

1. Dr. Kovacs Alexandra Flavia, media de licenţă 9,62 cu lucrarea „Diagnosticul sindromului dureros abdominal recurent la copil".

2. Dr. Suciu Victoriţa Nadia, media de licenţă 9,43 cu lucrarea „Prematuritatea şi aspectele ei medico-sociale".

3. Dr. Vremes Georgeta, cu media de licenţă 9,38 cu lucrarea „Asocierea obezităţii cu hipertensiunea arterială".

4. Dr. Dreucean Nadia, cu media de licenţă 9,36 cu lucrarea „Particularităţile insuficienţei globale a hipofizei anterioare".

5. Dr. Marcu Andrei, cu media de licenţă 9,34 cu lucrarea „Corelaţii clinice şi imagistice a tumorilor de cavum".

Rezultatele obţinute situează medicina arădeană la nivelul facultăţilor de medicină tradiţionale confirmând calitatea învăţământului teoretic şi practic, condiţiile deosebite asigurate studenţilor noştri.

Prof. Dr. Francisc Schneider,
Prorector

În cadrul unei conferințe de presă a PRM Arad

DEPUTATUL COJOCARU A FOST ÎMPIEDICAT SĂ SE EXPRIME!

În prezența vicepreședintelui Lucian Bolcaș și a responsabilului PRM pentru partea de vest a țării, Mircea Purceld, ședința extraordinară a Biroului Executiv Județean al PRM Arad a avut ca unic punct pe ordinea de zi analiza activității parlamentare, în contextul afirmării PRM ca singurul partid de opoziție din Parlament. Prezentarea activității parlamentare a fost făcută, în mod ciudat, de către un singur deputat - președintele Nicoară Creț - în timp ce senatorul Dorel Constantin Onaca a lipsit motivat iar deputatul Nicu Cojocaru nu a fost invitat, deși se afla într-o sală alăturată. Explicația a fost simplă - au participat doar membrii Biroului Executiv Județean, inclusiv Mihaela Mureșan, inclusă de drept în acest for prin decizia Comitetului Director. Imediat după ședință, Lucian Bolcaș și Mircea Purceld au stat de vorbă câteva minute cu deputatul Cojocaru, care a participat apoi la conferința de presă organizată la sediul partidului.

Lucian Bolcaș

PRM - singurul partid de opoziție

Lucian Bolcaș crede că mass-media nu a căutat unde trebuie răspunsul la întrebarea **„există opoziție parlamentară în România?"** și că singurul partid cu adevărat de opoziție este PRM. Vicepreședintele peremist a criticat de altfel în termeni duri celelalte partide de opoziție: PNL a fost numit **„o fasciculă minusculă pe care nu o voi numi națională niciodată"** iar UDMR **„reprezintă minoritatea maghiară, dar nu este un partid politic și este sub demnitatea noastră să discutăm cu ei".** Bolcaș crede că PSD-ul a plătit scump, în contrapartidă, votul de investitură primit de la aceste partide, prin adoptarea legii 10, care a dus la revendicări absurde și a Legii Administrației Publice Locale prin care **„s-a atentat la caracterul de unică limbă oficială al limbii române."** Votul pozitiv pe care l-a acordat PRM la adoptarea bugetului a fost, în opinia lui Lucian Bolcaș, o expresie a responsabilității politice de care a dat dovadă partidul său.

Vicepreședintele PRM a apreciat calitatea muncii parlamentare depuse de cei doi deputați arădeni și a încercat să demonstreze, folosind date furnizate de Ministerul pentru Relația cu Parlamentul, că PRM are cea mai importantă activitate parlamentară dintre toate celelalte partide. Prezentând numărul mare de interpelări ale peremiștilor, el a spus că **„îi tragem la răspundere pe acești miniștrii iresponsabili".** Ce-i drept, s-a vorbit doar de cantitatea intervențiilor și a proiectelor de lege, nu și de calitatea și finalitatea acestora.

Corneliu Vadim Tudor este nevinovat

Reprezentanții PRM s-au declarat pentru integrarea euro-atlantică a României, dar au considerat că nu putem fi angajați într-un război generic, fără să cunoaștem adversarul. Lucian Bolcaș a considerat absurdă tentativa de a-l trimite în judecată pe senatorul Corneliu Vadim Tudor, pe de o parte pentru că afirmațiile acestuia, „exagerate de presă", s-au dovedit adevărate, iar pe de altă parte pentru că un parlamentar nu poate fi tras la răspundere pentru o declarație politică făcută în timpul exercitării mandatului.

În PRM Arad - liniște și pace

Vicepreședintele Bolcaș a evitat cu eleganță întrebările referitoare la divergențele dintre peremiștii arădeni, considerând că acestea nu depășesc limitele normale - **„sunt oameni care vor să facă treabă și vor să se recunoască acest lucru".** Se poate spune că a făcut chiar exces de zel în acest sens, pentru că l-a întrerupt pe deputatul Nicu Cojocaru, care dorea să se exprime în legătură cu problemele filialei arădene a partidului ... Bolcaș a spus doar că alegerile din cadrul PRM Arad sunt statutare și că filiala are un președinte ales, investit cu autoritate, iar dacă există cineva căruia nu-i convine, are la îndemână contestațiile statutare și ierarhia superioară a partidului.

FLAVIUS GHENDER

În privința atentatelor teroriste, PSM cere

„IDENTIFICAREA AGRESORULUI, PRINDEREA, JUDECAREA ȘI PEDEPSIREA LUI EXEMPLARĂ"

Ieri, la conferința de presă a PSM, președintele Mihai Lelik a expus punctul de vedere al acestui partid în privința poziției Președinției și Guvernului față de „războiul" împotriva terorismului. Într-o declarație parvenită de la centru, se arată că PSM se declară ferm împotriva terorismului dar, **„considerăm că răspunsul violent, fără discernământ, împotriva unor state la teroarea produsă, se înscrie pe o spirală periculoasă a confruntării militare, cu consecințe imprevizibile pentru pacea popoarelor. De aceea, noi apreciem că singura cale justă de urmat este identificarea agresorului, prinderea, judecarea și pedepsirea lui exemplară."** Lelik este de părere că uciderea lui ben Laden va duce la „nașterea altor o mie de ben Ladeni, iar uciderea lor va da naștere la alte zece mii. De aceea **„PSM consideră că, pe lângă măsurile de protecție antiteroristă pe care trebuie să le adopte statele, se impune o analiză politică la nivel internațional - în primul rând în cadrul ONU - care să stabilească adevăratele cauze ce generează terorismul și să elaboreze norme internaționale de luptă împotriva acestuia precum și, îndeosebi, să prevadă căile de prevenire a apariției acestui flagel. De asemenea, trebuie făcute eforturi pentru definirea terorismului, înlăturându-se confuziile ce există asupra acestui termen, mai ales că, în ultima vreme, au apărut noi noțiuni precum state teroriste și terorism de stat".**

● PSM consideră că **„inițiativa factorilor de putere din România este prematură și contrară liniei de conduită pe care o adoptă celelalte state ale lumii, cu atât mai mult cu cât nu este pus în cauză interesul național. Este cunoscut că și unii membri ai NATO au declarat că în situația de față nu se consideră angajați în declararea unui război împotriva altor state, iar unele țări susțin că acțiunile ce se intenționează a se întreprinde trebuie să fie autorizate în prealabil de Consiliul de Securitate al ONU".** ● Una peste alta, PSM consideră că România nu trebuie antrenată într-o acțiune „belicoasă", care ar putea avea consecințe imprevizibile. ● Lelik i-a informat pe ziariști că o delegație a PSM, condusă de către președintele Ioan Sasu, este în vizită în China și Coreea de Nord, la invitația partidelor de guvernământ.

S. TODOCA

Primarul Vesa a demisionat din Biroul Executiv al PRM Arad

Ioan Daniel Vesa, primarul comunei Cermei și-a dat demisia din Biroul Executiv Județean al PRM Arad, invocând faptul că nu se regăsește în actuala structură a acestui for. Acesta ne-a declarat că, după ce a fost ajutat de deputatul Cojocaru să obțină o mașină pentru primărie, a simțit că este marginalizat de către membrii Biroului Executiv Județean și de către președintele Nicoară Creț. Vesa va rămâne însă, în continuare, membru al PRM. Această demisie pune sub semnul îndoielii „relațiile obișnuite" din PRM Arad, invocate de vicepreședintele Lucian Bolcaș.

F.G.

UN AL TREILEA RĂZBOI MONDIAL?

(Urmare din pagina 1)

În paranteză fie spus n-ar fi prima dată, din '90 încoace, România tot făcând temenele când în stânga, când în dreapta, din nefericire însă fără prea mare folos, dovadă că în NATO nu am intrat, iar investitorii americani nu se înghesuie deloc să vină în România. Se pare că undeva greșim, și greșim, credem ***pentru că nu avem coloană vertebrală în împrejurările forte, considerând că o atitudine umilă, în genunchi chiar este de preferat, că ar aduce nu știu ce câștiguri. Cum s-a dovedit, marilor puteri chiar dacă le place să fie lingușite - și le place, fără discuție! - apreciază totuși o atitudine demnă, din când în când, verticalitatea unor țări și cel mai bun exemplu este cel al Bulgariei care, deși nu era cu nimic mai brează ca noi, când s-a pus problema desființării vizelor, a bătut cu pumnul în masă, amenințând cu ruperea unor relații cu Uniunea Europeană, România în schimb a stat cuminte în banca ei, ca nu cumva, vezi Doamne să-i supărăm pe occidentali, iar rezultatul a fost cel care se cunoaște: bulgarii pot circula de jumătate de an fără probleme, unde doresc, în vreme ce românii sunt ținuți în continuare în carantină, Dumnezeu mai știe cât timp!***

Și ar mai fi un lucru, subliniat de șeful Statului major al armatei române, generalul Mihai Popescu care a recunoscut că sistemul nostru de securitate nu este, cel puțin pentru moment, capabil să facă față unor atacuri teroriste mai ample și că într-un asemenea context, participarea la o coaliție împotriva terorismului este un act de mare răspândire dar și de mare curaj. Pentru că o spunea franc generalul Mihai Popescu „în momentul în care îți asumi sarcina de a deveni partener în lupta împotriva terorismului îți asumi și riscul loviturilor din partea acestuia." Ceea ce sperăm să nu fie în cazul nostru, chit că riscul, este clar, rămâne. Apropo de „linsul" americanilor. Nu știu dacă ceea ce a făcut Bulgaria - respectiv, adoptarea unei Hotărâri similare cu o săptămână înaintea noastră! - ne face situația mai suportabilă dar, cum se vede și alții apelează la aceleași metode pentru a-și atinge scopurile. A, că Ungaria cum zic unii nu s-a umilit, așa este, dar ea n-avea de ce să se umilească pentru simplul motiv că Ungaria este membră NATO. Când vom avea și noi un asemenea titlu, probabil că ne vom comporta altfel. Mai omenește. Și cu șira spinării dreaptă. Cel puțin așa sperăm.

Firește însă că ***în cazul de față motivația hotărârii noastre este și una umanitară, românii fiind binecunoscuți ca niște oameni săritori la nevoie, tragedia de marțea trecută din America fiind una posibilă oricând și oriunde, de aceea strângerea rândurilor împotriva terorismului de orice fel este o cerință și o obligație a tuturor, indiferent că fac sau nu fac parte din NATO.*** Din păcate însă modul de luptă împotriva terorismului este un lucru destul de nebulos și cea mai bună dovadă o reprezintă confuzia care domnește în jurul atacării Afganistanului, locul unde - se presupune - că se ascunde noul Șacal: Osama bin Laden. Personal - așa cum am mai spus-o - am îndoieli în privința motivațiilor unui război pornit împotriva unei țări numai pentru că adăpostește sau îngăduie teroriști pe teritoriul său, ***o asemenea acțiune*** - și cazul Afganistanului este cel mai ilustru exemplu - ***putând da naștere la o reacție generalizată, mai ales când la mijloc e și o religie de o asemenea anvergură cum este islamismul.*** Probabil însă că în cele din urmă Statele Unite vor ataca Afganistanul pentru că nu au altă variantă, americanii ca și lumea întreagă fiind cu ochii pe președintele Bush, dar ce va urma este greu de presupus. Ce va urma în Afganistan, dar și în Statele Unite și în celelalte țări din coaliția antiafgană pentru că este limpede că șirul de atentate sau a tentativelor, în cazul unui război, în loc să scadă va crește. Alături de aceasta, pericolul la fel de mare care paște Statele Unite este acela ca ***nu cumva războiul împotriva Afganistanului să devină sau să fie înțeles de cei peste 1 miliard de religioși islamici din lumea întreagă ca un război împotriva islamismului, caz în care conflictul ar putea deveni planetar,*** cu consecințe incalculabile. ***Adică un veritabil război mondial.*** Ceea ce ar fi groaznic. Deie Domnul să greșim!

În sprijinul Agricultorilor arădeni, societăți agricole, asociați și persoane fizice

Grupul de firme
CENTROSOJA ARAD
CENTROSOJA
Str. Poetului nr. 105-107 Arad-Romania
Informații telefon: 057-270408
Fax: 057-250528

Achiziționează
- Porumb Boabe
- Floarea Soarelui
- soia

Important
Plata se face în termen de 7 zile de la receptia Produselor.

Vinde
Pentru campania de toamnă
semințe de calitate
din următoarele sortimente:
- Orzoaică de toamnă: TRASCO C1
- Grâu de toamnă: Partizanca C1, Arieșan C1, Alex C1
- Substanțe pentru tratat Semințe: DIVIDEND STAR 036FL

Important
Plata produselor Achiziționate se poate face în bani Sau în produse agricole (Grâu, porumb, floarea-soarelui, soia)

POVESTEA CASEI ÎN SPAȚIUL DUNĂREAN

În virtutea acordului încheiat, în 1999, între Muzeul Central al Șvabilor Dunăreni și Complexul Muzeal Arad, în orașul nostru s-au întâlnit istorici și cercetători care-și desfășoară activitatea în zece muzee din Germania, Ungaria, Iugoslavia și România.

Timp de trei zile aceștia s-au ocupat de primul proiect comun care urmează a se concretiza în expoziția internațională cu titlul „Povestea casei în spațiul dunărean". Vernisajul este preconizat să aibă loc în luna iulie 2002, la Ulm, în cadrul festivalului internațional al Dunării. D-na Henrike Hampe, coordonatorul expoziției și dl. Martin Rill au venit de la Ulm să stabilească împreună cu colegi de la muzee din Timișoara, Arad, Reșița, Satu Mare, Budapesta, Veszprém, Szekszárd, Tata și Novi Sad, obiectivele primei colaborări transfrontaliere, între țările dunărene, de după înlăturarea granițelor politice.

Expoziția va prezenta pe o suprafață de 450 m. p., 12 module (cuprinzând ilustrații cât și obiecte originale) ce vor înfățișa un sat virtual cu locuințe și anexe specifice (în funcție de ocupația proprietarilor). Vor fi alese cele mai valoroase și reprezentative case pentru a ilustra locuirea germană de-a lungul Dunării.

Aradul va participa cu exponate ale unei case șvăbești din Semlac, constituind un modul distinct.Totodată, sătmărenii vor prezenta o casă de agricultor, bănățenii o casă de viticultor din Tomnatic și una de meseriaș din Docnecea.

Expoziția va ajunge la Arad în perioada februarie-aprilie 2004, fiind însoțită de un catalog de 350-400 pagini, cu 500 de ilustrații alb-negru și color, cu text în patru limbi - germană, română, sârbo-croată, maghiară.

Proiectul este susținut financiar de Muzeul din Ulm și de Uniunea Europeană.

DANA TODOR

Ieri, Ceaușescu a urcat pe scenă pentru presă

MÂINE, PENTRU CEILALȚI „TOVARĂȘI ȘI PRIETINI"

„O zi din viața lui Nicolae Ceaușescu" a fost spectacolul jucat, ieri, pe scena Teatrului de Stat Arad, pentru ziariștii care au participat la conferința de presă.

Spectacolul este o premieră absolută pe scena TSA, textul aparținând autorului contemporan **Th. Denis Dinulescu.** Despre întâlnirea cu autorul și cu textul, a vorbit, ieri, regizorul spectacolului, **Ștefan Iordănescu**, în prezent director al teatrului bucureștean, „L. S. Bulandra." **„Este un autor remarcabil"**, spune regizorul despre Th. D. Dinulescu. Și reîntâlnirea cu trupa arădeană a fost pentru Ștefan Iordănescu o mare bucurie. **„Am ales să lucrez acest spectacol aici, nu în altă parte și asta înseamnă foarte mult. Este teatrul meu, teatrul în care mă simt cel mai bine. Relația mea cu această trupă și cu această instituție sunt cu totul speciale"**, mărturisește Iordănescu. Despre montarea sa cu „O zi din viața lui Nicolae Ceaușescu", regizorul o consideră ca o provocare în drumul său artistic.

Rolul Nicolae Ceaușescu i-a fost încredințat actorului **Valentin Voicilă,** revenit în teatrul arădean după o pauză de zece ani. Elena Ceaușescu va fi interpretată de actrița **Aura Călărașu** iar Băiatul este jucat de **Zoltan Lovasz**. Pentru personajul colectiv, 15 actori ai trupei TSA au fost „puși în mișcare" de coregrafa **Mălina Andrei.** Decorurile sunt create de scenograful **Doru Păcurar,** muzica este semnată **Ildiko Fogarassy** iar costumele sunt creația **Krisztinei Nagy,** de la Teatrul Național Timișoara.

Premiera cu „O zi din viața lui Nicolae Ceaușescu" va avea loc mâine, 22 septembrie, de la orele 18,00. Spectacolul se va juca și duminică, 23 septembrie.

***

Despre repertoriul stagiunii 2001-2002 și despre Festivalul de Teatru Clasic, ediția a VII-a, au vorbit **Ion Văran**, directorul Teatrului de Stat și **Ovidiu Cornea**, președintele Fundației „Art Clasic". Vom reveni cu amănunte într-un număr viitor al cotidianului nostru.

CĂTĂLINA LATU

ECHIPAMENT SPORTIV DE LA TOTTENHAM PENTRU ELEVII LICEULUI PENTICOSTAL ARAD

Începând de ieri, 20 septembrie, elevii Liceului teoretic Penticostal din Arad au la dispoziție un set complet de echipament sportiv, în valoare de 3000 lire (reprezentând culorile echipei Tottenham din Anglia), pentru echipa de fotbal. Echipamentul a fost donat de Hans Seegle, manager al echipei engleze. Cel care a făcut intermedierea a fost domnul David Roy, din Painton-Devon, membru în consiliul director al AOG in Care World Christian Ministery (organizație mondială creștină), domnia sa fiind un vechi prieten al arădenilor, sponsorizând în mai multe rânduri Liceul cu sume importante din care s-a dotat, de exemplu, și laboratorul de informatică. Activitatea caritabilă a domnului David Roy nu se va opri aici, pentru că, iată, în derulare se află un proiect de construire a bazei sportive care va cuprinde o pistă de atletism, terenuri de handbal, tenis, baschet.

Foto: ONORIU FELEA

Această implicare se datorează faptului că „arădenii sunt oameni deosebit de buni și ospitalieri și, prin urmare, merită tot ajutorul".

I. TULEU

TAMPONARE ÎN INTERSECȚIE

Accidentele de circulație ce se petrec aproape zilnic ar trebui să fie un semnal de alarmă pentru cei care se angajează în trafic, fie ei șoferi, fie ei pietoni. Neatenția sau nepăsarea duc la producerea de accidente de multe ori, destul de grave.

Loredan Roman de 25 de ani, din Mișca, face și el parte din rândul șoferilor mai puțin atenți, uitând că într-o intersecție, se mai și acordă prioritate. Uitarea regulilor de circulație a făcut ca acesta să se tamponeze cu un alt autoturism condus regulamentar de Constantin Marcu. În urma impactului Loredan Roman a fost accidentat ușor.

Dacă va continua să fie neatent, șoferul în cauză are toate șansele să nu mai fie atât de norocos ... data viitoare.

R. M.

„CENTROSOJA" - UN PARTENER DE EXCEPȚIE PENTRU TOȚI PRODUCĂTORII AGRICOLI ARĂDENI

Inginerul PETRE GLĂVAN *este o personalitate binecunoscută în agricultura arădeană, un veteran în domeniu. Aici, la „CENTROSOJA" se ocupă de tehnologie și de elaborarea strategiei de dezvoltare a grupului de firme.*

– D-le inginer, după zeci de ani de zile petrecuți în mijlocul agricultorilor, ne așteptam să vă întâlnim prin parc, la o partidă de șah... Totuși, vă întâlnim aici, la „CENTROSOJA", în plină activitate. Cum se explică acest lucru?

– Pentru mine, agricultura este pasiunea vieții mele. Îmi plac provocările, iar aici, la „CENTROSOJA", am întâlnit o preocupare deosebită pentru producția agricolă de calitate, pentru introducerea tehnologiilor de ultimă oră. Experiența mea se împletește cu dinamismul firmei și cu experiența partenerilor care au venit cu tehnologie de ultimă oră din afară. S-a importat tehnologie de ultima generație, astfel încât realizăm producții record la tot ceea ce ne-am propus. Evident, ne-am extins domeniul de activitate, astfel încât nu doar noi să realizăm producții performante, ci și agricultorii arădeni. Astfel, venim în întâmpinarea tuturor producătorilor agricoli atât cu utilaje moderne, cât și cu semințe de înaltă clasă. În acest an am derulat un program de peste 3000 de hectare de loturi seminciere, producând pentru această toamnă sămânță de înaltă clasă, cu calități biologice deosebite: **orzoaică de bere, grâu din patru soiuri, porumb, floarea soarelui și soia**. Pentru anul viitor, ne propunem să dublăm suprafața de loturi seminciere, astfel încât să venim în întâmpinarea producătorilor și să eliminăm deficitul de semințe cu care se confruntă județul nostru.

Inginerul IOAN UNGUREANU *este șeful sectorului mecanic de la CENTROSOJA. Îl găsim în curtea societății, printre tractoare, combine și utilaje agricole de ultimă generație.*

– D-le inginer, cum vă descurcați între atâtea tractoare și combine străine? Sunteți mulțumit de randamentul lor?

– Într-adevăr, avem un parc de tractoare, combine și mașini agricole de invidiat... Tractoare John Deere, de ultima generație, combine Class, mașini de la firme de prestigiu. Din păcate, deși dispunem de o dotare tehnică de excepție, ne confruntăm cu lipsa unor oameni calificați, care să poată lucra pe ele. Așa că, ne-am propus ca în perioada imediat următoare să școlarizăm tineri pentru a lucra pe aceste utilaje performante. Bineînțeles, pe cheltuiala noastră...

***Tot prin curtea instituției, vedem un om care se deplasa, preocupat, din loc în loc. Aflăm că se numește* BELLINI GABRIELE,** *este inginer agronom și, totodată, administratorul firmelor CENTROSOJA. Încercând să-l abordăm în limba italiană, aflăm cu surprindere că dl. Bellini vorbește foarte bine limba română...*

– D-le Bellini, ce v-a determinat să faceți o asemenea investiție în România? Și, nu în ultimul rând, de ce în județul Arad?

– Grupul de investitori italieni pe care-i reprezint sunt oameni cu o mare experiență în agricultură, care au obținut rezultate deosebite în Italia. Au dorit să-și extindă activitatea și în alte zone și, cunoscând potențialul agricol al României, s-au îndreptat înspre județul Arad. Am demarat afacerea, ne-am asigurat potențialul de exploatare prin asocieri cu firme private, asociații agricole sau foste IAS-uri și am început să muncim. Nu numai că exploatăm superior potențialul terenului agricol în producția de semințe, dar și achiziționăm cereale, asigurând producătorilor arădeni și piața de desfacere. Avem spații de depozitare moderne și suficiente și îi îndemnăm pe arădeni să apeleze la serviciile noastre. Pentru această toamnă, oferim semințe cu un caracter biologic deosebit și cu tratamentele aferente.

Preluăm, de asemenea, la prețuri avantajoase și cu plata în maximum șapte zile porumb, grâu, floarea-soarelui și soia. Vindem produsele noastre fie cu plata în lei, fie cu plata în produse.

– Cum colaborați cu instituțiile agricole românești?

– Cu ministerul de resort și cu Direcția Agricolă Județeană colaborăm într-un mod deosebit. Efectiv, suntem plăcut surprinși de profesionalismul oamenilor pe care i-am cunoscut. Investiția pe care am făcut-o a pornit de la ideea că România are un potențial agricol și uman de excepție, iar aportul nostru tehnologic poate conduce - în acest context - la producții agricole foarte bune, la nivelul producției din țările occidentale.

– În prezent, sunteți mulțumit de investiția făcută?

– Sigur că da! Astăzi ne gândim chiar să ne dublăm activitatea pentru anul viitor.

DORU SINACI

FOTO: ȘT. MATYAȘ

TV supliment

ADEVĂRUL

Programele săptămânii 21 - 27 septembrie 2001

SIEMENS VDO

Automotive

If you've been searching for new levels of success with a recognized worldwide leader, put your skills to work for Siemens Automotive SRL. We're one of the world's leading suppliers to the automotive industry, with considerable experience in joint development projects. We have currently the following opportunities available at our software development center in Timisoara:

SW Engineers for Carbody, Carbody Electronics

Degree in Computer Science, Electronics
Knowledge in C language
Experience in real time programming
Hardware knowledge
Communicative, team spirit, flexible
Very good knowledge in English

SW Engineers for Communications & Multimedia

Degree in Computer Science
Good knowledge in Object Oriented Analysis and Design
Knowledge in Visual C++ and Windows CE
Communicative, team spirit, flexible
Very good knowledge in English

SW Engineers for Power Train

Degree in Computer Science or Electronic Engineering
Knowledge in C language and Assembler
Experience in real time programming
Communicative, team spirit, flexible
Very good knowledge in English

Qualified candidates should forward their application in English to:

Siemens Automotive SRL
Human Resources
Calea Martirilor 1989, Nr. 1
RO-1900, Timisoara

Tel.: ++40 56 308 110
Fax: ++40 56 294 455
E-mail: recruiting@at.siemens.ro
Web: http://www.at.siemens.ro

Only selected candidates will be contacted !

(2204940)

Casa de Asigurări de Sănătate Arad
Publicație de vânzare Bunuri imobile lic. I

Anul 2001 luna septembrie ziua 19

În temeiul art. 65 din Ordonanța Guvernului nr. 11/1996 privind executarea creanțelor bugetare, aprobată prin Legea 108/1996, cu modificările și completările ulterioare, se face cunoscut prin prezenta că în ziua de **03, luna octombrie, anul 2001, orele 10,** în localitatea Arad, B-dul Iuliu Maniu, nr. 65-71 se vor vinde prin licitație publică următoarele bunuri imobile, proprietate a debitorului S.C. ELECTROCONSTRUCȚIA „ELCO", domiciliul/sediul în localitatea Arad, B-dul Iuliu Maniu nr, 65-71, cod fiscal R 3516392.

a) - clădire în suprafață de 1272 mp compusă din clădire fost sediu CAP Sebiș și construită din cărămidă și acoperiș țiglă situată în localtatea Sebiș, str. Spicului nr. 2, evaluat la suma de 750.000.000 lei (nu include TVA).

b) - teren aferent construcție suprafață de 1272 mp situat în localitatea Sebiș, str. Spicului nr, 2, evaluat la suma de inclus în prețul clădirii (nu include TVA).

Bunurile imobile mai sus menționate sunt grevate de următoarele: FĂRĂ SARCINI.

Condiții de participare:

* Ofertă scrisă și taxă de participare de 10% din prețul de strigare;

Informații la telefon: 095/656512.

EXCLUSIV AL - PLAST SRL ARAD
PRODUCE SI MONTEAZĂ

EAP Exclusiv

UȘI SI FERESTRE DIN PVC ȘI ALUMINIU
cu geam TERMOPAN, PANEL sau MDF

ARAD, Str. Pădurii 91 A, Tel: 210280

CONSTRUCTION HOUSE S.R.L. Arad

VINDE EN-GROS ȘI EN-DETAIL ÎN DIFERITE VARIANTE ȘI TERMENE DE PLATĂ:

☞ **MOBILIER BAIE IMPORT ȘI OBIECTE SANITARE**

☞ Uși, ferestre, pal, placaj, dușumele, lambriuri cât și toată gama de MATERIALE DE CONSTRUCȚII prin depozitele din ARAD, Str. Pădurii nr. 49 și 91/A Tel: 254457 și 214633

Angajăm

TÂMPLARI

cu experiență în domeniu

(2059709)

SNELLING Personnel Services

Clientul nostru este o companie multinationala producatoare de cabluri electrice pentru industria auto, lucrand cu clienti precum BMW, Audi, Opel, Daimler Benz. Pentru fabrica din județul Arad e disponibila pozitia de:

Supervizor financiar

Cerințe

- Studii superioare economice
- Experienta in domeniul financiar-contabil
- Cunostinte foarte bune de Excel
- Cunostintele de utilizare Ciel sau a unui alt program de contabilitate reprezinta un avantaj
- Foarte bune cunostinte de germana sau engleza

Se oferă posibilitatea de a lucra în cadrul unei companii de talie internațională, specializări în țară și străinătate, perspective de promovare și un pachet salarial atractiv. Se asigură transportul angajaților la sediul firmei.

Cei interesați sunt rugați să trimită un CV și o scrisoare de intenție la adresa de mail: ***snelling@mail.dntm.ro*** sau prin fax la nr. ***056-191008.***

Toate candidaturile se vor trata cu maxima confidențialitate. Numai candidații selecționați pentru interviu vor fi contactați.

SNELLING
PERSONNEL SERVICES

TVR 1

7,00 Jurnalul de dimineață
7,15 Practic matinal
9,20 Jurnal
9,30 Zorro - s.
10,20 TVR Craiova
11,00 TVR Cluj-Napoca
11,45 TVR Iași
12,30 TVR Timișoara
13,15 Pasiuni - rel.
14,00 Jurnalul de prânz
14,10 Infomania
14,30 Interesul general - rel.
15,30 Tribuna partidelor parlamentare
16,00 Fereastră spre America
16,30 Drepturile omului
17,30 Festivalul Internațional „George Enescu", 2001
19,00 Alege muzica!
19,25 România politică
19,50 Agenda Festivalului Internațional „George Enescu", 2001
20,00 Jurnal. Meteo
20,40 Sport
20,45 Ploaia de stele
22,15 Gimnastică artistică
23,15 Jurnalul de noapte
23,30 Profesioniștii
0,30 B. Monkey - dramă, SUA, 1998
2,05 Jurnal - rel.
2,50 Profesioniștii - rel.
3,50 Drepturile omului - rel.

TVR 2

7,00 Femeia misterioasă - rel.
8,05 Desene animate
9,20 Prețul succesului - rel.
9,50 Fete vesele - s.
10,15 Tată, am încurcat-o! - rel.
10,45 Știri
10,50 Misiune pe chei - rel.
11,45 Transilvania insolit - rel.
12,15 Camera de gardă - rel.
12,50 Femeia misterioasă - s.
13,40 Întoarcerea la limba indiană - rel.
14,10 Desene animate
15,30 Știri
15,35 Samuraiul - s.
16,20 Poliția judiciară - s.
17,15 Veni, video, vici!
17,30 Suferința femeilor - dramă, Franța, 2000
19,00 Cinci minute cu frații Lumiere
19,05 Desene animate
19,30 Tată, am încurcat-o! - s.
20,00 Televiziunea, dragostea mea!
21,00 D'ale lu' Mitică
22,00 Familia Porter - s.
22,30 Festivalul George Enescu, 2001
0,30 TVM. Mesager

PRO TV

7,00 Bună dimineața!
8,00 Știrile Pro TV - Ziarul dimineții tale
9,00 Tânăr și neliniștit - rel.
10,00 Monștrii - s.
10,45 Melrose Place - s.
11,30 Ani de liceu - rel.
12,00 Total Recall - s.
13,00 Curcanii - s.
14,00 Călători prin timp - f. rel.
16,00 Tânăr și neliniștit - s.
17,00 Fotbal: **U Craiova - Rapid**, în direct
19,00 Știrile Pro TV
20,00 Ace Ventura, detectivu' lu' pește - comedie/acțiune, SUA, 1994
22,00 Totul despre sex - s.
22,30 Seara regăsirii
22,50 Operațiunea Omega - acțiune/SF, SUA, 1996
0,30 Viziunea - dramă/SF, SUA, 1998
2,15 Noaptea judecății - dramă, SUA, 1993
4,15 Monștrii - s., rel.
5,00 Total Recall - rel.
5,45 Curcanii - rel.
6,30 Ani de liceu - rel.

TV ACASĂ

7,00 Știrile de Acasă - rel.
7,30 Ia-mă acasă - rel.
8,00 Amor latino - rel.
9,00 Îngerașul - rel.
10,05 Acasă la bunica - rel.
10,15 Betty cea urâtă - rel.
11,15 De 3 x femeie - rel.
12,15 Dădaca - rel.
12,40 Terra nostra - rel.
13,35 Iubire fără limite - s.
15,30 Războiul pasiunilor - s.
16,30 Dragoste nebună - s.
17,20 Acasă la bunica
17,30 Amor latino - s.
18,20 Căsuța poveștilor
18,30 Știrile de Acasă
19,00 Îngerașul - s.
20,00 Betty cea urâtă - s.
21,00 Departe de lumea dezlănțuită - s.
22,00 Terra nostra - s.
23,00 Dădaca - s.
23,30 Știrile de Acasă - rel.
0,00 90-60-90 Fotomodele - s.
0,50 Sânge din sângele meu - s.
1,45 Dansează cu mine!
2,45 Muzica de Acasă
3,45 Acasă la români - rel.
5,45 Acasă la ... - rel.

PRIMA TV

7,00 Salvați de clopoțel - rel.
8,00 Prima Mix!
12,55 Clip Art
13,00 Cu Tibanu' la pescuit și vânătoare
14,00 Real TV - rel.
15,00 Comisarul Rex - s.
16,00 Salvați de clopoțel - s.
17,00 Impact
17,30 Real TV
18,00 Focus
19,00 Camera de râs
19,30 Strada Milion
20,00 Vrei să fii miliardar?
21,00 Domnița șoim - aventuri, SUA, 1985
23,00 Focus
23,30 Comisarul Rex - s.
0,25 Clip Art - rel.
0,30 Camera de râs
1,00 Strada Milion - rel.
1,30 Focus - rel.
2,00 Politica externă - SF, SUA, 1998

ANIMAL PLANET

8,00 În lumea animalelor
8,30 Lassie
9,00 Noile călătorii ale lui Jeff Corwin
10,00 Animalele lui Aspinall
10,30 Parcul maimuțelor
11,00 Salvați și salvatori
12,06 Câini utilitari
13,06 Salvați animalele!
13,42 Povestiri de la zoo
14,12 Vânătorul de crocodili
15,12 Premiile animalelor
15,18 Veterinari în Africa
15,48 Reportaje de la zoo
16,18 Spectacolul păsărilor
16,48 Premiile animalelor
16,54 Rase de câini
17,54 Cei patru magnifici
18,54 Premiile animalelor
19,00 Salvați și salvatori
20,00 Salvați animalele!
20,30 Premiile animalelor
20,36 Medicul veterinar
21,06 Animalele de la A la Z
22,06 Premiile animalelor
22,12 Aventurile lui O'Shea
22,42 Școala ghizilor africani
23,12 Reportaje de la zoo
23,42 Premiile animalelor

ATOMIC TV

7,00 Selector
10,25 Reactor - rel.
10,30 Selector
11,00 Atomix - rel.
14,00 Interactiv
15,30 Proaspete și fierbinți
15,55 Reactor - știrile zilei
16,00 Vot
17,00 Selector
19,00 Atomix
21,55 Reactor - știrile zilei
22,00 Selector
23,00 Vibrații - rel.
0,00 Insomnia

BUDAPESTA 1

6,42 Matinal; 6,45 Lumea satului; 7,00 Matinal; **9,30 Top modell** - s.; **10,05 Dempsey și Makepeace** - s.; 11,00 Magazin matinal; 13,00 Știri; 14,00 Magazin regional; 14,50 Musica Historica; **15,05 Căldură tropicală** - s.; 16,00 Emisiunea pensionarilor; 16,30 Marsupilami - s., d.a.; 17,05 Uralii de est - doc.; 18,00 Millenaris Teatrum; 18,30 Stelele de apoape - mag. distractiv; 19,00 Știri; 19,15 Poveste; 19,30 Fereastra; 20,30 Jurnal; 21,05 Ciclul Latabar Kalman: **Logodnicul african** - comed. Ungaria; 22,30 Așa a fost filmat - Omul sălbatic; 23,00 Știri; 23,05 Aktual; 23,25 Tema zilei; 23,45 Doamnele aleg - Trofeu de vară; **0,15 Partidă de poker în California** - comed. SUA, 1974

RTL KLUB

7,30 Matinal; 10,05 Clubul rețetelor; **10,20 Iubire interzisă** - rel.; **10,45 Senora** - rel.; 11,35 Top Shop; 12,30 Matinal; 13,25 Clubul rețetelor; 14,00 Știri; 14,15 Cavalcadă - magazin; **14,20 Elena și băieții** - s.; **14,50 Babylon 5** - s.; **15,35 Milagros - s.; 16,30 Celebri și bogați - s.; 17,30 Maria Mercedes - s.**; 18,20 Monika - show; 19,10 Întâlniri; 19,30 Știri; 19,55 Fii și tu milionar!; 20,25 Fokus; **20,55 Între prieteni - s .; 21,25 Misiune super secretă - f. acț. SUA, 2000, cu Gary Daniels; 23,05 Și pe el l-a născut o mamă - dramă Anglia-Irlanda, 1996;** 1,10 Sport; 1,15 Știri; 1,35 Focus

DUNA TV

6,30 Matinal; 9,40 Tumeu în China - doc. Ungaria; 10,00 Istoria evocată; 11,10 Să mergem acasă! - f. tv. It., 2/2; 12,50 Știri; 13,20 Deasupra hotarelor; 13,50 Răspundere pentru viață; 14,35 Realitate virtuală, revoluție digitală; 15,00 Secretele mării - doc.; 15,10 Odiseea galactică - doc. japonez; 16,10 Virtus - mag. sportiv; **16,40 Familia, cu mic, cu mare** - s.; 17,40 Galerie istorică; 18,00 Calendar - magazin; 19,00 Știri, sport; 19,30 Desene animate; 20,00 Casă cu curte - mag.; **20,30 Din atât, atât Ardeal, 1990** - dramă Ungaria, 2001; 22,00 Știri; 22,35 Vörösmarty Mihály - Csongor și Tünde - teatru TV; 0,55 Știri; 1,10 Satira Polonia 1999

VĂ RECOMANDĂM

PRO TV, ora 20,00 - Ace Ventura, detectivu' lu' pește

HBO, ora 22,15 Călăul din Belfast

VĂ RECOMANDĂM

PRIMA TV, ora 21,00 - Domnița șoim

HBO, ora 17,40 - Wild Wild West

ANTENA 1 - TV ARAD, ora 20,00 - Ninja din Beverly Hills

RADIO EUROPA FM (89,3 MHz)

6,00-10,00 Deșteptarea - cu Gabi Dobroiu (7,00 Jurnalul de dimineață); 10,00 Europa Express cu George Zafiu; 13,00 Jurnalul de prânz; 13,30 România în direct cu R. Turcescu; 14,00 Drum cu prioritate cu Radu Constantinescu; 18,00 Jurnalul de seară; 18,30 Interviurile Europa FM; 19,00 Clubul de seară cu Denis Ciulinaru; 22,00 Jurnalul de noapte; 22,30 Infomania cu Dan Goanță; 23,00 Europa lângă tine

TELE 7 ABC

7,00 Muzică
10,00 La ordinea zilei - rel.
11,00 Muzică
12,00 Reporter Tele 7 - rel.
12,30 Buletin de știri
12,40 Reporter Tele 7 - rel.
13,30 Muzică
15,30 Documentar
16,00 Muzică
18,00 Germania astăzi - doc.
18,30 As show
19,29 Telecaricatura zilei
19,30 La ordinea zilei
20,30 Muzică
21,00 Telejurnal
21,45 Loto. Pariul Trio
21,50 Caleidoscopul artelor - doc.
22,30 Telemedicina
23,30 Loto. Joker. Pariul Trio
23,45 Muzică
7,00 Telejurnal - rel.

HBO

8,00 Un cățel genial - comedie, Australia, 1997
9,25 Ora de vârf - comedie, SUA, 1998
11,05 Cursa finală - acțiune, SUA, 1999
12,35 Omul din Lună - comedie, SUA, 1999
14,30 Falcone - dramă, SUA, 1999
16,15 Matrix - SF, SUA, 1999
18,30 Mișmașuri pe Broadway - comedie, SUA, 1989
20,00 Blade - horror, SUA, 1998
22,00 Stargate SG-1 - s.
22,45 Tommy și Michael - aventuri, SUA, 1999
0,15 Fight Club - dramă, SUA, 1999

ANTENA 1– TV ARAD

7,00 Observator
8,00 Știri TVA - rel.
8,30 Emisiune în limba germană - rel.
9,00 Zile din viața noastră - rel.
10,00 Indiana Jones - s. ep. 10
11,00 Stargate SG-1 - s.
12,00 Din Dragoste
13,00 Știrile amiezii
15,00 Zile din viața noastră - s.
16,00 Pactul de stabilitate
16,30 Publicitate, Promo
16,45 Știri TVA
17,20 Milagros - s.
19,00 Observator
19,50 Sport
20,00 Gattaca - SF, SUA, 1997
21,57 Publicitate TVA
22,00 Observator
22,15 Ediția de noapte TVA
22,30 Marius Tucă Show
23,30 Noaptea târziu cu Mircea Badea
1,00 Observator - rel.
2,00 Scandalul - s.
3,30 Cosas del Amor - s.
5,00 Milagros - rel.

TV RCS

8,55 Deschiderea programului
9,00 Maeștrii cascadoriei - rel.
9,45 Dulce ispită - s. rel.
10,30 Desene animate
11,00 Știrile RCS - rel.
12,00 Prințul de Bel Air - film, rel.
13,30 Știrile RCS - rel.
14,00 Casa de nebuni - s.
14,30 Kelly - s.
15,00 Farmacia de serviciu - s.
15,30 World Steam Today - s.
16,00 Emisiune în limba maghiară
17,00 Muzică populară
17,30 Atlantis Family Playhouse - s.
17,55 Aventurile lui Huck - s.
18,15 Știrile RCS
19,00 Dulce ispită - s.
20,00 Oameni obișnuiți - film
21,30 Radical Power - s.
22,00 Știrile RCS
22,30 Crimă în districtul Coweta - film
0,00 Erotica
5,00 Închiderea programului

DISCOVERY

10,00 Marele secret
10,25 Rechinii: Demonii adâncurilor
10,55 Bomba atomică
11,50 Meșterul tâmplar
12,15 Aventuri culinare cu Greg și Max
12,45 Delfinii soldați
13,40 Comorile pierdute ale antichității
14,30 Turnul din Pisa
15,25 Konkordski
16,15 Vânătoarea de vrăjitoare
17,10 Aventuri culinare
17,35 Bărci de vis
18,05 Aventuri la pescuit cu Rex Hunt
18,30 Călători în timp
19,00 Legenda bufniței cenușii
20,00 Hutan
20,30 Aventuri în reciful albastru
21,00 Muntele secret
21,30 Rechinii atacă
22,00 Muzeul Negru
22,30 Medici detectivi
23,00 Procurorii
0,00 Criminaliștii
1,00 Nürenberg
2,00 Echipa timpului
3,00 Arme de război

TV 2

7,00 Matinal; **10,00 Milady** - s.; 10,45 Frânturi de știri; 11,10 Vinuri, podgorii maghiare; 11,40 Ofertă directă; 12,40 Gânduri matinale; 12,45 Noi, maghiarii; 12,50 Copil-mamă - magazin; **13,20 Marimar** - s.; **13,55 Au furat fundul lui Jupiter** - f.; **15,45 De la unu la doi** - s.; **16,15 Florida Lady** - s.; **17,00 Inimi rănite** - s.; **17,45 Lucecita** - s.; **18,35 Fiorella** - s.; 19,05 Ai legătura - concurs TV; 19,30 Fapte; 20,00 Fără milă - conc. tv

PRO 7

7,00 Sam; 7,55 Taff; **8,40 Cine-i șeful?** - s.; **9,10 Fam. Bundy** - s.; **9,40 Afaceri de familie** - s.; **10,10 Blue Juice** - dramă, Anglia, 1993, cu Catherine Zeta Jones; **12,10 Familia Bundy** - s.; 12,35 Bill Cosby show; **13,05 Grace** - s.; **13,30 Roseanne** - s.; 14,00 Sam; 15,00 Talkshow-uri; 18,00 Taff; **19,00 Friends** - s.; **19,30 Sabrina** - s.; **20,00 Simpsonii** - s.; 20,30 Galileo - magazin; **21,15 Gata cu distracția!** - f.

SAT 1

6,30 Matinal; 10,00 Shopping; **11,00 Salut, unchiule doctor!** - s.; 13,00 Talk-show; **17,00 Star Trek** - s.; 18,00 Quiz fire; 18,30 Magazin regional; 19,00 Quiz show; 20,00 Blitz; **21,15 Victor** - s.; **22,15 Stefanie pentru orice situație** - s.; **23,15 Echipa Alfa** - s.; 0,15 Harald Schmidt talk-show; 1,15 Știrile nopții; **1,35 Frasier** - s.

TV 5

14,05 Magazin; 15,00 Jurnal; **15,15 Aventura** - s.; 17,00 Jurnal; 17,30 Teleturism; 18,05 Piramide; 18,30 Întrebări pentru un campion; 19,00 Jurnal; **19,15 Aventura** - s.; 21,00 Jurnal; 21,30 Jurnal France 2; 22,05 Splendorile naturale ale Africii

EUROSPORT

9,30 Ciclism - turul Spaniei; 10,30 Yachting magazin; 11,00 Yachting - cupa Rollex; 11,30 Motorsport magazin; 12,30 Ciclism montan - Yail; 13,30 Ciclism Turul Spaniei; 14,30 Sport extrem; 15,30 Ciclism - turul Spaniei et. 18; 18,30 Sporturi olimpice; 19,00 Sport extrem; 19,30 Tenis - WTA Leipzig în direct; 21,00 Ciclism - Antwerp/Belgia în direct; 23,30 News Report; 23,45 Fotbal - cupa UEFA

foto studio enigma
Castiga cu promotiile verii FUJIFILM si KODAK cumparand filme din magazinele noastre.
+
continua oferta speciala cu
I film si I album gratuit !
www. fotoenigma.go.ro
- de 3 ori in Arad - (c.b.)

S. C. PAB ROMANIA SRL
cu sediul în Arad, str. Bușteni nr. 8
cu profil construcții civile și industriale
Angajează
■ ingineri constructori ■ maiștri construcții metalice
■ tinichigii ■ sudori ■ lăcătuși
Condiții
1. Vârsta maximă 30 ani
2. Experiență în structuri și învelitori metalice
3. Tineri doritori în calificare pentru activitatea de construcții metalice
4. Cererea de angajare și CV se va depune până la data de 24.09.01, la ora 10,00, când va avea loc interviul.
Informații suplimentare la telefon 253.399.
(2204941)

TVR 1

7,00 Jurnalul de dimineață
7,15 Practic matinal
9,20 Jurnal
9,30 Zorro - s.
10,20 TVR Craiova
11,00 TVR Cluj-Napoca
11,45 TVR Iași
12,30 TVR Timișoara
13,15 Pasiuni - s. rel.
14,00 Jurnalul de prânz
14,10 Infomania
14,30 Recurs la morală - rel.
15,30 Oameni ca noi
16,00 Convieţuiri
17,30 O idee pe zi pentru România
17,40 Pasiuni - s.
18,25 Alege muzica!
19,00 Jurnal. Meteo
19,35 Sport
19,40 Agenda Festivalului Internațional „George Enescu", 2001
19,50 Fotbal: Grasshopers Zürich - Dinamo București și Steaua București - St. Gallen, meciuri retur din turul I al Cupei UEFA
23,20 Jurnalul de noapte
23,35 Crimele din China Lake - polițist, SUA, 1989
1,05 Nocturna melomanului
2,00 Jurnal. Meteo - rel.
2,40 Fetele au probleme ... - comedie romantică, SUA, 1994
4,20 Marele jazz - rel.
5,20 Memorialul durerii - rel.
6,10 O idee pe zi pentru România - rel.

TVR 2

7,00 Femeia misterioasă - rel.
8,05 Desene animate
9,20 Arca lui Noe - rel.
9,50 Fete vesele - s.
10,15 Tată, am încurcat-o! - s. rel.
10,40 Știri
10,50 Televiziunea, dragostea mea - rel.
11,45 Oprirea obligatorie - rel.
12,00 Callatis, 2001. Concert
12,50 Femeia misterioasă - s.
13,40 Tribuna partidelor parlamentare
14,15 Desene animate
15,30 Știri
15,35 Toți, împreună
16,25 Transilvania insolit
17,00 Festivalul „George Enescu", 2001
19,00 Cinci minute cu frații Lumière
19,05 Desene animate
19,30 Festivalul „George Enescu", 2001
21,10 Teatru TV: Memoria teatrului
22,00 Familia Porter - s.
22,30 Știri
22,35 Misiune pe chei - s.
23,30 Volei feminin: România-Franța, meci din Campionatul European
1,00 TVM. Mesager
1,35 Fete vesele - s. rel.

PRO TV

7,00 Bună dimineața!
* Omul care aduce cartea
8,00 Știrile Pro TV - Ziarul dimineții tale
9,00 Tânăr și neliniștit - s. rel.
10,00 Monștrii - s. ep. 38
10,30 Melrose Place - s. ep. 32, 33
11,45 Ani de liceu - s. ep. 62
12,15 Profesioniștii - s. primul episod
13,00 Curcanii - s. ep. 8
14,00 Eliberatorul - f. rel.
16,00 Tânăr și neliniștit - s. ep. 1352
17,00 Știrile PRO TV
17,35 Sport. Vremea
17,40 Pro Tv te ascultă ce vezi
17,45 Teo
19,00 Știrile PRO TV
20,00 Micul șantajist - comedie/acțiune, SUA, 1994
* Seara regăsirii
22,00 Știrile PRO TV
* Sport, Vreme
22,30 Seara regăsirii
22,50 .Ro
22,55 Promotor special
23,00 Lege și ordine - s.
* X și Zero
* Știrile PRO TV
* Omul care aduce cartea
* Pro TV te ascultă ce vezi
0,00 Tărâmul necunoscut - SF, Anglia, 1999
2,00 Profesioniștii - s. rel.

TV ACASĂ

7,00 Știrile de Acasă - rel.
7,30 La casa de vis - rel.
8,00 Amor latino - s. rel.
9,00 Îngerașul - s. rel.
10,05 Acasă la bunica - rel.
10,15 Betty cea urâtă - s. rel.
11,15 De 3 x femeie - rel.
12,15 Dădaca - s. rel.
12,40 Terra nostra - s. rel.
13,35 Iubire fără limite - s.
15,30 Războiul pasiunilor - s.
16,30 Dragoste nebună - s.
17,20 Acasă la bunica
17,30 Amor latino - s.
18,20 Căsuța poveștilor
18,30 Știrile de Acasă
19,00 Îngerașul - s.
* Știrea zilei. Vremea de acasă
20,00 Betty cea urâtă - s.
21,00 De 3 x femeie
22,00 Terra nostra - s.
23,00 Dădaca - s.
23,30 Știrile de Acasă - rel.
0,00 90-60-90 Fotomodele - s.
0,50 Sânge din sângele meu - s.
1,45 De 3 x femeie - rel.
2,45 Muzica de Acasă
3,45 Acasă la români - rel.
5,45 Acasă la... cu Ruxandra Săraru - rel.

PRIMA

7,00 Salvați de clopoțel - rel.
8,00 Prima Mix!
12,45 Video civica
13,00 Special - doc.
14,00 Cronica cârcotașilor - rel.
15,00 Comisarul Rex - s.
16,00 Salvați de clopoțel - s.
17,00 Impact
17,30 Real TV
18,00 Focus
19,00 Camera de râs
19,30 Strada Milion
20,00 Văduva neagră - thriller, SUA, 1986
22,00 Real TV
23,00 Focus
23,30 Comisarul Rex - s. rel.
0,25 Clip Art - rel.
0,30 Camera de râs - rel.
1,00 Strada Milion - rel.

ANIMAL PLANET

8,00 În lumea animalelor
8,30 Lassie
9,00 Acvanautii
9,30 Școala ghizilor
10,00 Animalele lui Aspinall
10,30 Parcul maimuțelor
11,00 Spitalul veterinar
11,30 Salvați și salvatori
12,00 Rase de câini
13,00 Salvați animalele!
13,30 Povestiri de la zoo
14,00 Vânătorul de crocodili
15,30 Veterinari în Africa
16,00 La zoo
16,30 Spectacolul păsărilor
17,00 Viață de câine
18,00 Secretele balenei cu cocoașă
19,00 Spitalul veterinar
19,30 Salvați și salvatori
20,00 Animalele lui Aspinall
20,30 Îngrijitor la zoo
21,00 Animalele de la A la Z
22,00 Aventurile vasului Quest

ATOMIC TV

7,00 Selector
10,25 Reactor
10,30 Atomic Cafe - rel.
11,00 Atomix - rel.
14,00 Interactiv
15,30 Proaspete și fierbinți
15,55 Reactor
16,00 Metropolis - rel.
17,00 Selector
19,00 Atomix
21,55 Reactor - rel.
22,00 Hai-Hui - rel.
22,30 Selector
23,00 Klub Bizzar - rel.
24,00- 7,00 Insomnia

BUDAPESTA 1

7,00 Matinal - desene animate; **9,30 Topmodell** - s.; 10,05 Magazin matinal; **12,05 Dempsey și Makepeace** - s.; 13,00 Știri; 14,00 Magazinul minorităților; **15,05 Căldură tropicală** - s.; 16,05 Strada școlii; 17,05 Religie; 17,30 Mag. anti-drog; 18,05 Debreceni VSC-Bordeaux - fotbal - Cupa UEFA; 20,30 Știri, meteo, sport; **21,05 Duminicile Franciskăi** - dramă Ungaria; 22,50 Poenbomba; 23,20 Știri; 23,25 Actual; 23,45 Tema; 0,05 +1 - em. de artă; 0,55 Cronică carpatică

RTL KLUB

7,30 Matinal; 10,05 Clubul rețetelor; **10,20 Iubiri interzise** - s.; **10,45 Senora** - s.; 11,35 Top Shop; 12,30 Magazin matinal; 13,25 Clubul rețetelor; 14,00 Știri; 14,15 Cavalcadă; **14,20 Helene și băieții** - s.; **14,50 Babylon** - s. SF; **15,35 Milagros - s.**; **16,30 Celebri și bogați** - s.; **17,30 Maria Mercedes** - s.; **18,20 Monika** - s.; 19,10 Întâlniri; 19,30 Știri; 19,55 Fii și tu milionar!; 20,25 Focus; **20,55 Între prieteni** - s.; 21,25 Show-ul lui Fabri Sandor; **23,15 Primejdie în spațiu** - s. SF. SUA; 0,05 Amstel Jam Concert; 1,00 Știri

DUNA TV

6,30 Matinal; 9,40 Religie; 10,40 Destine maghiare în America - doc.; **11,35 Familia cu mic cu mare** - s. rel.; 12,50 Știri; 13,20 Spațiu-putere; **13,50 Anziksz** - s.; 14,05 Ora spiritului; 14,50 Șapte ca diavolul - rel. 16,25 Meșteșuguri; 16,40 Talent; 17,10 Călătorii fantastice - doc.; 18,00 Calendarium; 19,00 Știri, sport; 19,30 Desene animate; 20,00 Deasupra hotarelor - doc.; 20,35 Clipele unui secol; 21,05 Kicsimarapagoda - doc.; 22,00 Știri, sport; **22,35 Harry Fool** - comed., SUA, cu Thomas Ryan

VĂ RECOMANDĂM

PRO TV, 20,00 - Micul șantajist

Macaulay Culkin și Ted Danson, două dintre cele mai cunoscute staruri de comedie, fac o echipă excelentă în această comedie emoționantă și amuzantă despre un puști întreprinzător care găsește rețeta perfectă pentru a-și transforma tatăl într-un părinte model: un pic de iubire, un pic de tandrețe... și un pic de șantaj. Ray Gleason e un găinar complet lipsit de talent în domeniul furtișagurilor, așa că decide să-și deschidă o patiserie. Însă vrea să finanțeze noua afacere legitimă cu bani obținuți dintr-o ultimă lovitură. Când fiul lui Ray, Timmy, se prinde de planurile tatălui său, decide să întoarcă situația în favoarea lui.

VĂ RECOMANDĂM

PRO TV, 0,00 - Tărâmul necunoscut

Acțiunea filmului se petrece pe o platformă petrolieră, unde cinci membri ai echipajului forează într-o zonă foarte adâncă, în care nimeni nu mai forase înainte.

După ce reușesc să penetreze ultimul strat de rocă, ceva ciudat se întâmplă cu doi dintre membrii echipajului, care mor în condiții misterioase. Cei trei supraviețuitori simt că este timpul să-și reconstituie scopul misiunii.

TELE 7 ABC

7,00 Muzică
10,00 La ordinea zilei - rel.
11,00 Muzică
12,00 Telemedicina - rel.
12,30 Buletin de prânz
12,40 Telemedicina - rel.
13,15 Muzică
15,00 Documentar
16,00 Domino
17,00 Muzică
18,00 Germania astăzi - doc.
18,30 As Show
19,30 La ordinea zilei
20,30 Muzică
21,00 Telejurnal
21,45 Viitorul azi
22,30 În justiție
23,30 Tentații
0,00 Domino - rel.
1,00 Muzică
7,00 Telejurnal - rel.

HBO

8,00 Pasiune în deșert - dramă, SUA, 1998
9,35 Tarzan și orașul pierdut - aventuri, SUA, 1998
11,05 Sub acoperire - acțiune, SUA, 1999
12,40 Regăsirea - dramă, SUA, 1999
14,30 Boxerul - dramă, SUA, 1997
16,20 Cinematograful misterelor - comedie, SUA, 1996
17,40 Wild Wild West - aventuri, SUA, 1999
19,30 Cinema
20,00 Față în față - acțiune, SUA, 1997
22,15 Călăul din Belfast - dramă, Marea Britanie, 1998
0,00 Povestirile doamnei Chatterley - s.
0,30 Factor de risc - acțiune, SUA, 1999
2,25 Jurăminte fatale - thriller, SUA, 1999
4,05 Falcone - dramă, SUA, 1999
6,00 În tranșă - thriller, SUA, 1999

ANTENA 1-TV ARAD

7,00 Observator
8,00 Știri TVA - rel.
8,30 Pactul de stabilitate - rel.
9,00 Zile din viața noastră - s.
10,00 Indiana Jones - s.
11,00 Stargate SG-1 - s.
12,00 Mai bine nu se poate - s.
13,00 Știrile amiezii
15,00 Hochei: **Steaua București - Vojvodina Novi Sad**, în direct
17,00 Știri TVA
17,20 Milagros - s.
19,00 Observator
19,50 Sport
20,00 Ninja din Beverly Hills - comedie, SUA, 1997
21,57 Publicitate TVA
22,00 Observator
22,15 Ediția de noapte
22,30 Calea misterelor - s.
23,30 Noaptea târziu cu Mircea Badea
1,00 Observator - rel.
2,00 Scandalul - rel.
3,30 Cosas del Amor - rel.
5,30 Milagros - rel.

TV RCS

8,55 Deschiderea programului
9,00 Atlantis Family Playhouse - s.
9,25 Aventurile lui Huck - s.
9,45 Preciosa - s.
10,30 Desene animate
11,00 Știrile RCS - rel.
12,00 Cameleonul - f., rel.
13,30 Știrile RCS - rel.
14,00 Emisiune în limba maghiară - rel.
15,00 Farmacia de serviciu - s.
15,30 World Steam Today - s.
16,00 Panga - film
17,30 Bumerang - s.
18,00 Camera ascunsă
18,15 Știrile RCS
19,00 Senora tentacion - s.
20,00 Cu sânge rece - film
21,30 Canguros - s.
22,00 Știrile RCS
22,30 Vrăjitorul - film
0,00 Erotica
5,00 Închiderea programului

DISCOVERY

10,00 Pe aripile vântului
10,25 Rechinii din Port Jackson
10,55 Piloți de încercare
11,50 Satul ecologic
12,15 Salvatorul grădinilor
12,45 Hutan
13,15 Aventuri în reciful albastru
13,40 Zidul
14,30 Ultima aventură a secolului
15,25 Deschizătorii de drumuri
16,15 Legendele istoriei
17,10 Salvatorul grădinilor
17,35 Meșterul tâmplar
18,05 Aventuri la pescuit cu Rex Hunt
18,30 Călători în timp
19,00 Cursa pentru aur
20,00 Regina elefanților
21,00 Pe aripile vântului
21,30 Rechinul-doică
22,00 Fauna din Botswana
23,00 Vânătorul de crocodili
0,00 Planeta singuratică
1,00 Când hoinăreau dinozaurii
2,00 Echipa timpului: Mallorca
3,00 Capitolele roșii

TV 2

7,00 Matinal; **10,00 Milady** - s.; **10,45 Bruno și Benny - s. Germania**; 11,10 Natura misterioasă - doc.; 11,40 Ofertă directă; 12,40 Matinal; 12,45 Noi, maghiarii; 12,50 Muzică camerală; **13,20 Marimar** - s.; **14,00 Juliette și Juliette - comed. FR., 1973**; **15,45 De la unu la doi - s.**; **16,15 Florida Lady - s.**; **17,00 Inimi rănite** - s.; **17,45 Lucecita - s.**; **18,10 Fiorella** - s.; 19,00 Concurs telefonic; 19,30 Fapte; 20,00 Gură de copil - em. lui F. Sandor; **20,30 Înger sălbatic** - s.; 21,00 Concert Natalia Oreiro; **22,05 Doi cowboy la New York - comed. acț., SUA**; 0,15 Bună seara, Ungaria! **0,45 Război privat - f. acț., SUA, 1994**

PRO 7

6,50 Sam - magazin; 7,45 Taff - magazin; **8,40 Cine-i bossul?** - s.; **9,10 Familia Bundy - s.**; **9,40 Legături de familie** - **s.**; **10,15 Babylon 5 - Fluviul spiritelor - f. SF SUA, 1999, 2/1**; **12,10 Bundy - s.**; **12,35 Bill Cosby show - s.**; **13,05 Grace - s.**; **13,30 Roseanne - s.**; 14,00 Sam; 15,00 Talk-show; 18,00 Taff - magazin; **19,00 Friends - s.**; **19,30 Sabrina - s.**; **20,00 Simpsonii - s.**; 20,30 Galileo - mag. de știință; 20,55 Știri de seară; **21,15 Amazonas - Prizonierii junglei - s. av. SUA, 1999 ep. întâi**; **23,10 Ucigași tăcuți - f. acț., Canada 1999**; **0,25 Cyborg 3 - Făuritorul - f. SF, SUA**

SAT 1

6,30 Matinal cu sport; 10,00 Live Shopping; **11,00 Helo, unchiule doctor! - s.**; 12,00 Talk-show-uri; **17,00 Star Trek - s.**; 18,00 Quiz; 18,30 Știri regionale; 19,00 Quiz show; 19,30 Știri; 20,00 Blitz magazin; 20,40 Quiz; 21,15 Star Trek - **s. SF SUA**, 2001; 22,15 Ora adevărului - show; 23,15 Micromania - show; 23,45 Cabaret TV; 0,15 Harald Schmidt show; 1,15 Noaptea; **1,35 Frasier - s.**

TV 5

14,05 Magazin; 15,00 Jurnal; **15,15 Aventura - s.**; 17,00 Jurnal; 17,30 Cap Adventure; 18,05 Piramide; 18,30 Întrebări pentru un campion; 19,00 Jurnal; **19,15 Aventura - s.**; 21,00 Jurnal Belgia; 21,30 Jurnal; **22,05 Rețeaua**; 23,00 Jurnal; 23,15 Divertisment

EUROSPORT

9,30 Ciclism - Turul Spaniei; 10,30 Motorsport; 11,00 Curse auto; 11,30 Sumo; 12,30 Fotbal - One World, One Cup; 13,30 Moto CM - MP al Spaniei în direct; 14,00 Moto CM - 125 cmc; 15,00 Moto CM - 500 cmc; 16,15 Ciclism - turul Cataluniei, în direct; 18,30 Sărituri de pe stânci; 19,00 Moto CM de viteză; 20,00 Ciclism - turul Spaniei; 21,00 Fotbal magazin; 22,00 Lumea sportului; 22,30 Fitness-show; 23,30 Auto - Raliul Noii Zeelande; 0,00 Știri; 0,15 Sport extrem; 0,45 YOZ Action; 1,15 Ciclism - turul Cataluniei; 2,15 News Report

RADIO ARAD & RADIO CONTACT (99,1 MHz)

6,00 Lupta cu somnul; 8,00 Matinal café; 10,00 Tovarășii mei; 12,00 Pulsul zilei; 13,00 Sony Music Show; 14,00 Radiomagazin Deutsche Welle; 15,00 Muzica așa cum vrei; 17,00 Întâlnirea de vineri; 18,00 Radiomagazin Radio France International; 19,00 Ofensiva de seară; 20,00 Super Top 10 Arad; 21,00 Studio M; 22,00 Vineri noaptea nu mi-e somn

RADIO PRO FM (92,1 MHz)

5,00-5,30 BULETIN DE ȘTIRI la fiecare sfert de oră; **5,30-7,00 PRO FM PÂNĂ LA UNU** cu Ramon Cotizo; **7,00-10,00 PRO FM PÂNĂ LA UNU**; **10,00-13,00 PRO FM PÂNĂ LA UNU** cu Mihai Dobrovolschi; **13,00-14,00 13-14 CU ANDREI**; **14,00-17,00 POFTIM PRO FM** cu Cătălin Lăpușcă; **17,00-19,00 FPRO FM E AICI**; **19,00-22,00 281.976** cu Flavius Esnican; **22,00-24,00 LATINO PARTY**; **0,00-2,00 HOT PARTY MIX** cu DJ Mike

RADIO TIMIȘOARA

6,00 Ceasurile dimineții; 8,00 Muzică populară cu dedicații; 9,00 Cânt din suflet; 10,00 De zece ori România; 11,00 Pop matineu; 12,00 Miez de zi la polul vest; 13,00 Emisiune în lb. germană; 14,00 Emisiune în lb. maghiară; 15,00 Emisiune în lb. sârbă; 16,00 Radiojurnal; 16,15 La zi în viața partidelor; 16,30 Sport; 16,35 Post meridian muzical; 17,00 Carusel cultural; 18,00 Actualitatea radio; 18,10 Civilizația umană; 19,00 Radiojurnal

RADIO SEBIȘ

6,00-9,00 Cronica cârcotașilor - (p)
9,00-10,00 Precinie, precinie - muzică populară
10,00-12,00 Cafeaua de zece
12,00-15,00 21 Expres
15,00-16,00 Bună ziua, oameni buni - muzică populară
16,00-19,00 Meridian 21
19,00-20,00 Sus, paharul, fiecare - muzică populară
20,00-22,00 E seara ta!
22,00-24,00 Tropical Party - (p)
24,00-6,00 21 Night Hits - (p)

TVR 1

7,00 Tezaur folcloric - rel.
7,50 Zorro - s.
8,45 Desene animate
9,30 Muntele Vrăjitoarelor - aventuri, SUA, 1995
11,00 La telefon, muzica populară
11,50 Auto Club
12,30 Casa mea
13,00 Frumoasele şcolii - s.
13,50 Jurnalul de prânz
14,00 Desene animate
14,55 Fotbal: **Sportul Studenţesc - Farul Constanţa**, în direct
17,00 Gimnastică artistică, în direct
18,00 Călărie, în direct
19,00 Ora G
20,00 Jurnal. Meteo. Sport
20,25 România în presa lumii
20,30 Surprize, surprize
22,30 Amy - s.
23,20 Jurnalul de noapte
23,30 Situaţie critică - comedie neagră, SUA, 1997
1,15 Debut 50 Plus - rel.
2,30 Jurnal - rel.
3,00 Ora G - rel.
4,00 Auto Club - rel.
4,40 Casa mea - rel.
5,10 Fotbal - rel.

TVR 2

7,00 Femeia misterioasă - rel.
7,50 Poftă bună! - rel.
8,05 Răscruci
8,35 Călătoriile lui Ics
9,05 On line
9,35 Veni, video, vici! - rel.
9,50 În Pisac este mereu duminică
10,35 Arta apărării
11,10 Din lumea lui Danny
11,35 Desene animate
12,30 Arca lui Noe
13,05 Cum am devenit african - s.
14,00 Ştiri
14,05 Atlas
14,40 Călătorind prin ţară
15,10 Patrimoniul cultural al umanităţii
16,05 Planeta singuratică
16,50 Fiica din America - dramă, Rusia, 1995
18,30 Telejurnal TVR2
18,40 Volei feminin: **Cehia - România**
20,15 Scurte povestiri cinematografice - s.
20,40 Laureaţi ai premiului Nobel
21,00 Ventura, zis şi Lino (II) - doc.
21,45 Misiune pe chei - s.
22,30 Festivalul „George Enescu" 2001
0,30 Despre viaţă şi sex
1,15 TVM. Mesager
1,45 Scurte povestiri... - rel.
2,10 Ventura, zis şi Lino (II) - rel.

PRO TV

7,15 Desene animate
9,15 Apărătorii planetei - s.
9,45 Aventurile lui Papirus II - s.
10,15 Pokemon - d. a.
10,40 Tânărul Hercule - s.
11,00 Cei mai frumoşi ani - s.
11,50 Gillette - lumea sportului
12,00 Oxigen
12,30 ProMotor
12,55 Ştirile Pro TV
13,00 Nebun după tine - s.
13,30 O mamă şi jumătate - s.
14,00 Amintiri pentru eternitate - dramă/psihologic, Anglia/Franţa, 1995
15,45 Buffy, spaima vampirilor - s.
16,30 Bucătăria lui Radu
17,00 Fotbal: **Universitatea Craiova - Rapid Bucureşti**, în direct
19,00 Ştirile Pro TV
19,30 Seara regăsirii
21,30 Concert UE
23,30 Clanul Soprano - s.
0,30 Conspiraţie la Praga - acţiune, coprod., 1996
2,30 Nebun după tine - s.
3,00 O mamă şi jumătate - s., rel.
3,30 Amintiri pentru eternitate - rel.
5,30 Oxigen - rel.
6,00 Bucătăria lui Radu - rel.
6,30 Promotor - rel.

TV ACASĂ

7,00 Ştirile de Acasă - rel.
7,30 Căsuţa poveştilor - rel.
8,00 Amor Latino - rel.
9,00 Femeia vieţii mele - s.
12,15 Dădaca - rel.
12,40 Terra nostra - rel.
13,30 Iubire fără limite - s.
15,05 Departe de lumea dezlănţuită - rel.
16,00 Căsuţa poveştilor
16,30 Doctorul casei
17,00 Acasă la... cu Ruxandra Săraru
17,30 Amor Latino - s.
18,30 Povestiri adevărate
19,00 Seducţie - s.
20,30 Fotbal: **F. C. Naţional - Ceahlăul**, în direct
22,30 Dansează cu mine!
23,30 Dădaca - s.
0,00 Povestiri adevărate - rel.
0,30 Fotomodele - s.
1,20 Sânge din sângele meu - s.
2,15 Muzica de acasă
3,45 Acasă la români - rel.
5,45 Acasă la... - rel.

PRIMA

7,00 Salvaţi de clopoţel - rel.
10,00 Special
11,00 Sport magazin
14,00 Motor
14,30 Exploziv
15,00 Comisarul Rex - s.
15,55 Clip Art
16,00 Salvaţi de clopoţel - s.
17,00 Impact
17,30 Real TV
18,00 Focus
19,00 Camera de râs
19,30 Vrei să fii miliardar?
20,30 Administratorul - comedie, SUA, 1991
22,30 Air America - acţiune, SUA, 1990
0,30 Camera de râs - rel.
1,00 Confesiuni erotice - erotic, SUA
2,30 Focus - rel.

ANIMAL PLANET

8,00 Vânătorul de crocodili
10,00 Aliaţii animalelor
10,30 Veterinari în Asia
11,00 Noile călătorii ale lui Jeff Corwin
12,06 Vânătorul de crocodili
13,06 Noile călătorii ale lui Jeff Corwin
14,06 Premiile iubitorilor de animale
14,12 Aventurile lui O'Shea
14,42 Povestiri despre cai
15,48 Animalele lui Aspinall
16,48 Puii animalelor de la zoo
17,48 Premiile iubitorilor de animale
17,54 Câinii care ne salvează
18,54 Îngrijitor la zoo
19,24 Premiile iubitorilor de animale
19,30 Veterinari în Africa
20,00 Eroi din lumea animalelor
21,00 Ian Gordon, prietenul rechinilor
22,00 Vânătorul de crocodili
23,00 În mijlocul naturii
0,00 Tehnici de vârf în medicina veterinară
1,00 Urgenţe veterinare

ATOMIC TV

7,00 Selector
10,25 Reactor - rel.
10,30 Selector
11,00 Atomix - rel.
14,00 Interactiv
15,30 Proaspete şi fierbinţi
15,55 Reactor
16,00 Atomix
21,55 Reactor - rel.
22,00 Selector
23,00 Vibraţii - rel.
0,00 Insomnia

BUDAPESTA 1

6,42 Matinal; 6,45 Lumea satului; 7,00 Matinal; 8,25 Desene animate; 9,00 Mesajul trecutului; 10,25 Unde? Ce? - mag.; 10,55 Zanzibar - emisiune pentru tineri; **12,10 Cuvântul naturii** - s. Canada; 13,05 Bravo TV; 14,05 Pământul împrumutat; 14,25 Documentar 2/1; 15,35 Secolul nostru; 16,00 Trupe maghiare în lume - doc. 12/2; 16,30 Elan - economia în mişcare; 16,55 Halo - reportaje; 17,30 Telesport - fotbal, liga Borsodi; 20,00 Lotto-show; 20,30 Ştiri; 21,05 Satelit - cabaret; **22,05 Harry** - comedie, SUA, 1997, cu Woody Allen, Kirstie Alley; **23,45 Halloween - Noaptea groazei** - horror, SUA, 1978, cu Jamie Lee Curtis sau **Tânărul Churchill** - biografic, Anglia, 1972

RTL KLUB

7,30 Calendar; 8,00 Clubul copiilor - d. a. ; 10,45 Desene animate Disney; **11,30 Austral Express** - s.; **12,35 Al doilea sărut** - s. Franţa; **13,00 Jesse** - s. SUA; 13,25 Automania; 14,00 Ştiri; **14,10 Pământ 2 - Robinsonii spaţiului** - s. SF; **15,00 Stan şi Bran** - comedie, SUA, 1943; **16,20 Spitalul de urgenţă** - s. SUA; **17,15 Din hoţ, poliţist** - s.; 18,05 Cele mai mari gafe din lume; **18,35 Cobra 11** - s.; 19,30 Ştiri; 19,50 Focus lus; **20,20 Tipii** - s.; **20,50 Film** - acţiune, SUA, cu Steven Seagal; 22,30 Héti hetes - talk-show distractiv; 23,40 Ştiri; **0,00 Marea lovitură** - acţiune, SUA, 1996; 2,15 Focus - rel.

DUNA TV

6,30 Matinal; 8,05 Emisiune pentru copii; 9,05 Ce-i adevărat e adevărat; **9,20 Ura, ne mutăm!** - s. Anglia, 19/2; 9,45 Limba maghiară; 10,10 Aula - jurnal tineri; 10,45 Magazin ştiinţific; 11,15 Cercul elevilor; **11,45 Legendele mării** - s. Franţa; 12,15 Pisici - doc.; 12,50 Ştiri; 13,10 Muzică la prânz; 13,30 În mâinile Domnului; 14,35 Mama Negra - doc.; 15,05 Klub dunatv.hu; 15,40 Civilizaţia văzută de Kenneth Clark - doc.; 16,30 Secretele mării - doc. Franţa; 16,35 Studii de arhitectură - doc.; **17,05 Agatha Christie - Poirot** - s. Anglia; 18,00 Calendar; 19,00 Ştiri; 19,30 Desene animate; **20,05 Boccaccio '70** - f. Italia, 1963; 21,45 Desene animate; 22,00 Ştiri; **23,35 Omul elefant** - dramă, Anglia, 1980; 0,35 Ştiri

VĂ RECOMANDĂM

HBO, ora 20,00 - Mamă şi fiică

Ellen Gulden este o tânără reporteră de investigaţii, a cărei viaţă s-ar putea caracteriza prin trei cuvinte: ambiţie, perfecţionism şi... cofeină. Pentru ea, cariera reprezintă cel mai important lucru. Iată, însă, că o „urgenţă" de familie o forţează să-şi părăsească slujba şi aglomeratul New York pentru a-şi vizita părinţii şi oraşelul natal, Langhorne. Pe drumul spre casă, Ellen speră să aibă, totuşi, ocazia de a finaliza o investigaţie asupra unui senator, cu care fusese de altfel colegă la Harvard. În schimb, tânăra nu are nici cea mai mică idee că, de fapt, o va aştepta un alt fel de investigaţie, una mult mai importantă, „centrată" pe familia sa.

VĂ RECOMANDĂM

ANTENA 1 - TV ARAD, ora 21,00 Dune

TVR 1, ora 23,30 Situaţie critică

TELE 7 ABC

7,00 Muzică
9,59 Telecaricatura zilei
10,00 La ordinea zilei - rel.
11,00 Muzică
12,00 Manager XXI - rel.
12,30 Buletin de ştiri
12,40 Manager XXI - rel.
13,30 Lumea misterelor - rel.
14,30 24 din 24 - rel.
15,00 Muzică
18,00 Germania astăzi - doc.
18,30 As show
19,29 Telecaricatura zilei
19,30 La ordinea zilei
20,30 Muzică
21,00 Telejurnal
21,45 Destinaţia: Germania - doc.
22,30 Reporter Tele 7
23,30 Muzică
7,00 Telejurnal - rel.

HBO

8,00 Martor sub protecţie - thriller, SUA, 1999
9,50 Legătura secretă - dragoste, SUA, 1998
11,35 Diavolului îi stă bine în negru - suspans, SUA, 1999
13,15 Regele Cobră - acţiune, SUA, 1999
14,50 Tarzan şi oraşul pierdut - aventuri, SUA, 1998
16,15 Mamă şi fiică - dramă, SUA, 1998
18,25 Vremuri grele - dramă, SUA, 1999
20,00 4 zile în septembrie - dramă, Brazilia, 1998
22,00 Anna şi regele - aventuri, SUA, 1999
23,40 Stargate SG-1 - s.
0,25 Psycho - thriller, SUA, 1998

ANTENA 1- TV ARAD

7,00 Observator
8,00 Ştiri TVA - rel.
8,30 Club T - rel.
9,00 Zile din viaţa noastră - rel.
10,00 Indiana Jones - s. ep. 8, 9
12,00 Stargate SG-1 - s.
13,00 Ştirile amiezii
13,15 Ziua scadenţei - rel.
15,00 Zile din viaţa noastră - s.
16,00 Emisiune în limba germană
16,30 Publicitate, Promo
16,45 Ştiri TVA
17,20 Milagros - s.
19,00 Observator
19,50 Sport
20,00 Din Dragoste
21,57 Publicitate TVA
22,00 Observator
22,15 Ediţia de noapte TVA
22,30 Marius Tucă Show
23,30 Noaptea târziu cu Mircea Badea
1,00 Observator - rel.
2,00 Scandalul - s.
3,30 Cosas del Amor - s.
5,00 Milagros - rel.

TV RCS

8,55 Deschiderea programului
9,00 Atlantis Family Playhouse - rel.
9,25 Aventurile lui Huck - rel.
9,45 Dulce ispită - s. rel.
10,30 Desene animate
11,00 Ştirile RCS - rel.
12,00 Femeia din Saigon - film, rel.
13,30 Ştirile RCS - rel.
14,00 Maeştrii cascadoriei - s.
15,00 Emisiune în limba sârbă - rel.
15,30 Kelly - s.
16,00 Farmacia de serviciu - s.
16,30 World Steam Today - s.
17,00 Bumerang - s.
17,30 Comorile lumii
17,45 Camera ascunsă
18,15 Ştirile RCS
19,00 Dulce ispită - s.
20,00 Prinţul de Bel Air - film
21,30 Radical Power - s.
22,00 Ştirile RCS
22,30 Z-man - film
0,00 Erotica
5,00 Închiderea programului

DISCOVERY

10,00 Pe aripile vântului
10,25 Rechinul cap-de-ciocan
10,55 Legendele istoriei
11,50 Bărci de vis
12,15 Satul ecologic
12,45 Albine ucigaşe
13,40 Sir Francis Drake
14,30 Lumi pe cale de dispariţie
15,25 În căutarea vieţii extraterestre
16,15 În căutarea altor planete
17,10 Satul ecologic
17,35 Salvatorul grădinilor
18,05 Aventuri la pescuit cu Rex Hunt
18,30 Călători în timp
19,00 Comori pierdute ale antichităţii
20,00 Delfinii soldaţi
21,00 Muntele secret
21,30 Rechinii: demonii adâncurilor
22,00 Turnul înclinat din Pisa
23,00 Konkordski
0,00 Vânătoarea de vrăjitoare
1,00 Air Rescue 5
2,00 Echipa timpului
3,00 Transatlanticele

TV 2

7,00 Ediţie matinală; **10,00 Milady** - s.; **10,45 Frânturi de ştiri** - s.; 11,10 Ajută-te singur! 11,40 Ofertă directă; 12,40 Religie; 12,45 Noi maghiarii; 12,50 Călătorie în Gastronomie; **13,20 Marimar** - s.; **14,00 Addams Family 2** - f.; **15,45 De la unu, la doi** - s.; **16,15 Florida Lady** - s.; **17,00 Inimi rănite** - s.; **17,45 Lucecita** - s.; **18,35 Fiorella** - s.; 19,00 Ai legătura - concurs TV; 19,30 Fapte; 20,00 Acum sau niciodată - Multimilionar

PRO 7

7,00 Sam; 7,55 Taff; **8,45 Cine-i şeful?** - s.; **9,10 Simpsonii** - s.; **9,40 Legături de familie** - s.; **10,10 Suflete împietrite** - dramă, Anglia, 1994; **12,10 Familia Bundy** - s.; 12,35 Bill Cosby Show; **13,05 Grace** - s.; **13,30 Roseanne** - s.; 14,00 Sam; 15,00 Talk-show-uri; 18,00 Taff magazin; **19,00 Friends** - s.; **19,30 Sabrina** - s.; **20,00 Simpsonii** - s.; 20,30 Galileo magazin; 20,55 Ştiri; **21,15 Vrăjită** - s. mistery, SUA, 1999; 23,15 TV Total

SAT 1

6,30 Matinal; 10,00 Shopping; **11,00 Helo, unchiule doctor** - s.; 12,00 Talkshow-uri; **17,00 Star Trek** - s.; 18,00 Quiz; 18,30 Ştiri; 19,00 Quiz Show; 19,30 Ştiri RTL; 20,00 Blitz magazin; 20,40 Quiz Show; **21,15 Ortacii** - s. Germ. ep. pilot; **23,15 Kriminaltango** - s.; 0,15 Harald Schmidt Show; 1,15 Noaptea; **1,35 Frasier** - s.

TV 5

14,05 Timpul prezent; 15,00 Jurnal; **15,15 Poliţiştii** - s.; 17,00 Jurnal; 17,30 Magazin; 18,05 Piramide; 18,30 Întrebări pentru un campion; 19,00 Jurnal TV 5; **19,15 Poliţiştii** - s.; 21,00 Jurnal Elveţia; 21,30 Jurnal France 2; 22,05 Magazin

EUROSPORT

9,30 Ciclism - Turul Spaniei - rel.; 10,30 Auto - curse camioane - Zolder/B; 11,00 Ciclism - Antwerp/B în direct; 13,00 Ciclism; 14,00 Formula 1 - retrosp.; 14,30 Sport extrem - Barcelona; 15,30 Ciclism - turul Spaniei, în direct; 18,30 Auto magazin; 19,00 Motorsport magazin; 19,30 Tenis - WTA Leipzig ziua 3 în direct; 21,00 Ciclism pe pistă - Antwerp în direct; 0,00 Ştiri; 0,15 Golf; 0,45 Yachting magazin

rds ROMANIA DATA SYSTEMS S.A. Arad, Romania

Romania Data Systems
Piaţa Spitalului bl. 2B
parter
Arad
T +40(57)228.202

F +40(57)228.200
Suport: +40(57)228.200
E-mail:
office@arad.rdsnet.ro
www.rdsar.ro

Romania Data Systems,
leader la nivel naţional în domeniul transmisiilor de date şi al serviciilor de Internet,
angajează personal pentru departamentul Suport Tehnic

Cerinţele postului:
- cunoştinţe Windows
- cunoştinţe de bază Networking, Web design
- cunoştinţe Linux constituie un avantaj
- capacitate de comunicare
- adaptabilitate
- putere de muncă în echipă
- amabilitate

Se oferă:
▼ condiţii de muncă deosebite într-o companie în continuă dezvoltare

Se solicită disponibilitate imediată.

Cei interesaţi sunt rugaţi sa trimită un CV şi o scrisoare de intenţie la adresa angajari@rdsar.ro, până la data de 25 Septembrie 2001.

VĂ RECOMANDĂM

TVR 1, ora 23,15 - Pumnul de fier

PRIMA TV, ora 21,00 - Numai cei singuri

HBO, ora 13,15 - Regele Cobră

RTL KLUB, ora 22,20 - Războiul rozelor

DISCOVERY, ora 21,30 - Rechinii: demonii adâncurilor

TVR 1

7,00 Jurnalul de dimineață
7,15 Practic matinal
9,20 Jurnal
9,30 Zorro - s.
10,20 TVR Craiova
11,00 TVR Cluj-Napoca
11,45 TVR Iași
12,30 TVR Timișoara
13,15 Pasiuni - s. rel.
14,00 Jurnalul de prânz
14,10 Infomania
14,30 Studioul artelor - rel.
15,30 Becker - s.
16,00 Panorama
17,30 O idee pe zi pentru România
17,40 Pasiuni - s.
18,25 Alege muzica!
19,25 George și Leo - s.
19,50 Agenda Festivalului Internațional „George Enescu", 2001
20,10 Jurnal. Meteo
20,40 Sport
20,45 Baywatch Hawaii - s.
21,45 Recurs la morală
22,45 Amprente
23,00 Jurnalul de noapte
23,15 Pumnul de fier - acțiune, SUA, 1986
0,55 Bucuriile muzicii
2,10 Jurnal. Meteo. Sport - rel.
2,55 Probleme în amor - comedie, SUA, 1999
4,25 Recurs la morală - rel.
5,25 Infomania - rel.
5,45 O idee pe zi pentru România - rel.

TVR 2

7,00 Femeia misterioasă - s. rel.
8,05 Desene animate - rel.
8,35 Toți, împreună
9,50 Fete vesele - s.
10,15 Tată, am încurcat-o! - s. rel.
10,40 Știri
10,45 Stăpânul domeniului - s. rel.
11,35 Din goana trenului
12,00 Callatis 2001. Concert
12,50 Femeia misterioasă - s.
13,40 Cronici votive - rel.
14,15 Desene animate
15,30 Știri
15,35 Toți, împreună
16,20 Afaceri la cheie - rel.
16,50 Volei feminin: Rusia-România, meci din Campionatul European
17,50 Din goana trenului
18,20 Telejurnal TVR 2
18,30 Festivalul „George Enescu", 2001
21,50 Iubește-ți dușmanul! - dramă, Italia, 1999, ultima parte
23,35 Știri
23,40 Mit și istorie
0,10 Clepsidra cu imagini
0,40 TVM. Mesager
1,20 Fete vesele - s. rel.
1,45 Volei feminin - rel.
2,45 Din goana trenului - rel.
3,10 Cinci minute cu frații Lumière - rel.
3,15 Arta apărării - rel.

PRO TV

7,00 Bună dimineața!
* Omul care aduce cartea
8,00 Știrile Pro TV - Ziarul dimineții tale
9,00 Tânăr și neliniștit - rel.
10,00 Monștrii - s. ep. 37
10,30 Melrose Place - s. ep. 30, 31
11,45 Ani de liceu - s.
12,15 Total Recall - s. ultimul episod
13,00 Curcanii - s. ep. 7
14,00 Expertul - s. rel.
15,00 Urmărire generală - rel.
16,00 Tânăr și neliniștit - s. ep. 1351
17,00 Știrile PRO TV
17,35 Sport. Vremea
17,40 PRO TV te ascultă ce vezi
17,45 Teo
19,00 Știrile Pro TV
19,45 Eliberatorul - acțiune/thriller, Canada/Franța, 1995
21,30 Fotbal Liga Campionilor - prima repriză LIVE
22,15 Seara regăsirii - la pauză
22,30 Fotbal Liga Campionilor - repriza a doua LIVE
23,25 Rokeno
23,30 Promotor special
23,35 Lege și ordine - ep. 5
0,20 Fotbal - Rezumat UEFA
1,30 Condamnat la tăcere - acțiune, SF, SUA, 1998
3,30 Total Recall - s. rel.
4,30 Curcanii - s. rel.
5,15 Teo - rel.

TV ACASĂ

7,00 Știrile de Acasă - rel.
7,30 Acasă la... cu Ruxandra Săraru - rel.
8,00 Amor latino - s. rel.
9,00 Îngerașul - s. rel.
10,05 Acasă la bunica - rel.
10,15 Betty cea urâtă - s. rel.
11,15 De 3 x femeie - rel.
11,45 Dădaca - s. rel.
12,10 Marile procese și crime - doc.
13,35 Iubire fără limite - s.
15,30 Războiul pasiunilor - s.
16,30 Dragoste nebună - s.
17,20 Acasă la bunica
17,30 Amor latino - s.
18,20 Căsuța poveștilor
18,30 Știrile de Acasă
19,00 Îngerașul - s.
20,00 Betty cea urâtă - s.
21,00 De 3 x femeie
22,00 Terra nostra - s.
23,00 Dădaca - s.
23,30 Știrile de Acasă - rel.
0,00 90-60-90 Fotomodele - s.
0,50 Sânge din sângele meu - s.
1,45 De 3 x femeie - rel.
2,45 Muzica de Acasă, muzica nopții
3,45 Acasă la români, cântă-mi lăutare - rel.
4,45 Acasă la români - rel.
5,45 Acasă la... cu Ruxandra Săraru - rel.

PRIMA

7,00 Salvați de clopoțel - rel.
8,00 Prima Mix!
12,55 Clip Art
13,00 Tradițiile românilor - rel.
13,30 Romania@large
14,00 Obiectiv - rel.
15,00 Comisarul Rex - s.
16,00 Salvați de clopoțel - s.
17,00 Impact
17,30 Real TV
18,00 Focus
19,00 Camera de râs
19,30 Strada Milion
20,00 Cronica cârcotașilor
21,00 Numai cei singuri - comedie romantică, SUA, 1991
23,00 Focus
23,30 Comisarul Rex - rel.
0,25 Clip Art - rel.
0,30 Camera de râs - rel.
1,00 Strada Milion - rel.
1,30 Focus - rel.

ANIMAL PLANET

8,00 În lumea animalelor
8,30 Lassie
9,00 Aventurile vasului „Quest"
10,00 Animalele lui Aspinall
10,30 Parcul maimuțelor
11,00 Spitalul veterinar
12,00 Ham! Viață de câine
13,00 Salvați animalele!
13,30 Povestiri de la zoo
14,00 Vânătorul de crocodili
15,00 Medicul veterinar
15,30 Veterinari în Africa
16,00 La zoo
16,30 Spectacolul păsărilor
17,00 Câini utilitari
18,00 Misterul balenei albastre
19,00 Spitalul veterinar
20,00 La zoo
20,30 Aliații animalelor
21,00 Animalele de la A la Z
22,00 Vânătorul de crocodili
23,00 Aeroportul animalelor
23,30 Apel de urgență

ATOMIC TV

7,00 Selector
10,25 Reactor - rel.
10,30 Selector - muzică pe bandă rulantă
11,00 Atomix - rel.
14,00 Interactiv. Fă dedicații
15,30 Proaspete și fierbinți
15,55 Reactor - știrile zilei
16,00 Rockada - rel.
17,00 Selector
19,00 Atomix
21,55 Reactor - rel.
22,00 Atomic Café
22,30 Selector
23,00 Metropolis

BUDAPESTA 1

7,00 Matinal; **9,30 Topmodell** - s.; 10,50 Matinal magazin; **12,05 Dempsey și Makepeace** - s.; 13,00 Știri; 14,00 Magazinul minorității; **15,05 Căldură tropicală** - s.; 16,00 Ungaria 2001; 16,30 English 4 U; 17,00 Strada școlii; 17,30 Religie; 18,00 Cheile economiei - 10/4; 18,30 Desene animate; 19,00 Știri; 19,15 Poveste; **19,35 Safari hollywoodian** - s.; 20,30 Știri; 21,05 Show juridic; 22,35 Fotbal: Real Madrid-Anderlecht; 23,45 Știri; 0,10 Tema; 0,30 Fotbal - selecțiuni

RTL KLUB

7,30 Matinal; 10,05 Clubul rețetelor; **10,20 Iubire interzisă** - s.; **10,45 Senora** - s.; 11,35 Top Shop; 12,30 La prânz; 13,35 Clubul rețetelor; 14,00 Știri; 14,10 Cavalcadă; **14,20 Helene și băieții** - s.; **14,50 Babylon 5** - s. SF, SUA; **15,35 Milagros** - s.; **16,30 Celebri și bogați** - s.; **17,30 Maria Mercedes** - s.; **18,20 Monika** - s.; 19,10 Întâlniri; 19,30 Știri; 19,55 Fii și tu milionar! - concurs TV; 20,25 Focus; **20,55 Între prieteni** - s.; **21,25 Medicopter 117** - s.; **22,20 Războiul rozelor** - comed., SUA, cu Michael Douglas, Kathleen Turner; 0,25 Sport; 0,30 Știri; **0,50 Oamenii președintelui** - s.

DUNA TV

6,30 Dimineața; 9,40 Cercul gospodarilor; 10,10 Virtus - mag. sport; 10,40 Besztercenbanya - doc. Ungaria; 11,10 Părinți groaznici - rel. 12,50 Știri; 13,20 Ura! Am găsit!; 13,50 Cercul elevilor; 14,20 Frânturi - rel.; 14,55 Pe potecile deșertului egiptean - doc. 4/1; 15,25 Călătorii minunate - 7; **16,10 Familia cu mic cu mare** - s. Spania; 17,20 Salvatori de animale; 17,35 Pe urmele copiilor dispăruți; 18,00 Calendar - magazin; 19,00 Știri, sport; 19,30 Desene animate; 20,00 Magazin politic; 20,30 100 ani de industrie militară - 2; **20,50 A Morel fiu** - f. Ungaria; 21,30 Trubadur la Nadasladany; 22,00 Știri; 22,35 Ora spiritului - Achiziționări de teren agricol; 23,50 Klub Duna tv; 1,35 Știri

VĂ RECOMANDĂM

PRO TV, ora 19,45 - Eliberatorul

Unul dintre cei mai abili ucigași profesioniști, temut de toți reprezentanții crimei organizate, Yo lucrează pentru o misterioasă organizație chineză și a primit de la membrii acesteia, „titlul" de Eliberatorul, titlu care-l obligă să îndeplinească tot felul de misiuni și să asasineze diferiți oameni. Într-o bună zi, tânărul se întâlnește întâmplător cu Emu O'Hara, o fermecătoare pictoriță, puternic marcată de moartea tatălui său, un onest și ambițios judecător, asasinat cu sânge rece. De fapt, Emu este, fără voie, martoră la uciderea a trei mafioți japonezi de către Yo. Inevitabil, ucigașul profesionist trebuie să se îngrijească, acum, de eliminarea martorului...

VĂ RECOMANDĂM

HBO, ora 11,35 - Diavolului îi stă bine în negru

Filmul este o adaptare modernă a piesei shakespeariene „Hamlet", o poveste veche, care se repetă de secole și, totuși, atât de actuală. Jack, student la o universitate de pe coasta de est, este convins că e ceva în neregulă vizavi de moartea subită a tatălui său. Bănuiala tânărului se confirmă, într-o oarecare măsură, și prin faptul că unchiul său, Sammy este foarte grăbit să se căsătorească cu văduva.

TELE 7 ABC

8,00 Muzică
10,00 La ordinea zilei - rel.
11,00 Muzică
12,00 Domino - rel.
13,00 Concert
15,00 Documentar
16,00 Lumea misterelor
17,00 Club ABC
18,00 Germania astăzi - doc.
19,00 Muzică
20,00 As Show
21,00 Telejurnal
22,00 Cântecul și casa lui
22,45 Telesport
0,30 Concert
2,30 Club ABC - rel.
3,20 Muzică
7,00 Telejurnal - rel.

HBO

7,35 Antiglonț - acțiune, SUA, 1995
9,00 Mary cea cu vino'ncoa - comedie romantică, SUA, 1998
11,00 Război interstelar - SF, SUA, 1999
12,35 Stargate SG-1 - s.
13,20 Mișmașuri pe Broadway - comedie, SUA, 1989
14,45 Legătură secretă - dragoste, SUA, 1998
16,30 Omul din Lună - biografic, SUA, 1999
18,25 Regele Cobră - horror, SUA, 1999
20,00 Mamă și fiică - dramă, SUA, 1998
22,00 Panică în tunel - acțiune, SUA, 1996
23,55 Cursa fînală - acțiune, SUA, 1999
1,25 Fight Club - dramă, SUA, 1999
3,40 Gangsteri - dramă, SUA, 1997
6,00 Mărime naturală - comedie, SUA, 2000

ANTENA 1-TV ARAD

6,30 Calea misterelor - rel.
7,30 Dl. Smith merge la Washington - dramă, SUA, 1939
10,00 Știri TVA - rel.
10,30 Lumea mare a celor mici
10,50 Publicitate
11,00 Un început nou
11,30 Păstorul cel bun
12,00 Festivalul cultural european al națiunilor și minorităților etnice din Slovacia - 2001
13,00 Hochei: **KHL Medvescak Zagreb - Steaua București**, în direct
15,00 MacGuyver - s.
16,00 În luptă cu terorismul - acțiune, SUA, 1999
18,00 V.I.P. - s.
19,00 Observator
19,50 Sport
20,00 Divertis Show - A fost o vară de râs
21,00 Dune - SF, SUA, 2000, partea a II-a
22,30 Fotbal: **Alaves - Deportivo**, în direct
0,00 Dezvăluiri intime - s.
1,00 Observator - rel.
2,00 Dl. Smith merge la Washington - rel.
4,00 Dune - rel.
5,00 Casa de piatră - rel.
5,30 Roata de rezervă - rel.
6,00 V.I.P. - rel.

TV RCS

8,55 Deschiderea programului
9,00 Holocaustul roboților - film
10,30 Desene animate
11,00 Știrile RCS - rel.
12,00 Hotelul Starlight - film
13,30 Știrile RCS - rel.
14,00 Farmacia de serviciu - s.
14,30 World Steam Today - s.
15,00 Frontiera live - rel.
16,30 Casa de nebuni - s.
17,00 Atlantis Family Playhouse - s.
17,25 Aventurile lui Huck - s.
17,55 Camera ascunsă
18,15 Știrile RCS
19,00 Bumerang - s.
19,30 Muzică populară
20,00 Skokie - film
22,00 Știrile RCS
22,30 Vrăjitorul - film
0,00 Erotica
5,00 Închiderea programului

DISCOVERY

10,00 Pe aripile vântului
10,25 Rechinul-doică
10,55 Echipa științei
11,50 Aventuri culinare
12,15 Bărci de vis
12,45 Regina elefanților
13,40 Goana după aur
14,30 Natură ciudată
15,25 Inovații
16,15 Medicină alternativă
17,10 Comori pierdute ale antichității
18,05 Arme de război
19,00 Călători în timp
20,00 Naziștii
21,00 Arme care nu ucid
22,00 Orașe pe mare
23,00 Supremația albilor
0,00 Criminaliștii
1,00 Dosarele FBI
2,00 Medici detectivi
3,00 Viață și moarte la Spitalul de urgență

TV 2

7,00 Rădăcini; 7,30 Matineu, desene animate; 10,00 Desene animate; **11,50 Aventurile lui Herkules jr.** - s.; **12,20 Prieteni buni** - s. distractiv; 12,50 Lumea sălbatică - doc.; **13,40 Club 7 Los Angeles** - s. muzical; **14,10 Charlie - maimuță în familie** - s.; **15,10 Aventurile lui Sinbad** - s.; **16,00 Tarzan** - s.; **16,50 Providence** - s. SUA; **17,40 Santinela** - s. aventuri; **18,40 Xena** - s. SUA; 19,30 Fapte; **20,00 VIP** - s. SUA; 21,00 Show Irigy Honaljmirigy; **21,40 Baza comando 2** - acțiune, SUA, 2000, cu Antonio Sabato Jr.; **23,25 Lupi cenușii** - acțiune, SUA, 2000; **1,10 Comandoul Cobra** - acțiune, SUA, 1987

PRO 7

7,10 Armata secretă - f. Canada, rel.; 8,40 Desene animate; **12,55 Piele de găină** - s.; **13,20 Doi la fel** - s.; **13,50 Familia Bundy** - s.; **14,45 Dharma și Greg** - s.; **15,10 Prieteni buni** - s.; **15,40 Will & Grace** - s., SUA; **16,10 Futurama** - s. d.a.; **16,35 Sabrina** - s.; **17,05 Dawson's Creek** - s.; **18,00 Roswell** - s. SF SUA; 19,00 Cărțita - concurs TV; 20,00 Talk, talk, talk; 20,30 Max TV; 20,55 Jurnal, meteo, sport; **21,15 Insula ucigașilor** - aventuri, Franța, 1995, cu Geena Davis; **23,40 Armă mortală** - acțiune, SUA, 1986, cu Mel Gibson, Danny Glover; **2,00 Sfârșitul** - thriller, SUA

SAT 1

7,25 Blitz; 8,00 Desene animate; **14,30 Alf** - s.; **15,00 L. A. Docs** - s. SUA; **16,00 Singur împotriva viitorului** - s. SUA; **17,00 Family Law** - s.; 18,00 Adevărat! - show; 18,30 Blitz; 19,00 Bodo Bach - show; 19,30 Știri; **20,00 Agentul secret** - s. SUA, 2000; 21,00 C.O.P.S. - Best of TV; 21,15 Sport - Bundesliga, etapa 7; 23,15 Showul săptămânii; **1,15 Bandiții** - polițist, Germania, 1996; **3,00 Viitorul începe azi** - rel.

TV 5

15,15 Magazin; 17,00 Jurnal; 17,15 Invitat TV 5; 17,30 Sport Africa; 18,05 Piramide; 18,30 Întrebări pentru un campion; 19,00 Jurnal; 19,15 Rădăcini și aripi; 21,00 Jurnal Belgia; 21,30 Jurnal Franța; 22,05 Uniunea liberă; 23,00 Jurnal TV 5; 23,15 Trimis special

EUROSPORT

9,30 Sport extrem; **10,30** Volei pe plajă - CM Hong Kong; **11,00 Echitație** - Linz/Austria; 12,00 Fotbal - preliminarii CM 2002; 13,30 Moto - MP al Spaniei/Valencia; 14,00 Moto - CM 125 cmc; 15,00 Moto - CM 500 cmc; 16,15 Ciclism - turul Catalaniei, în direct; 18,30 Caiac de râuri - CM, finalele SUA; 22,00 Tenis - turneu WTA Tokio; 23,30 Auto - Raliul Noii Zeelande; 0,00 News Report; 0,15 Box; 1,15 Moto - MP al Spaniei/Valencia; 2,15 Raliul Noii Zeelande

SC AGROSEM SA

AGENȚIA ARAD

livrează sămânță de orz, orzoaică, grâu, lucernă, trifoi și semințe legume, la cele mai avantajoase prețuri.

Sămânța este tratată împotriva bolilor și dăunătorilor.

Plata semințelor se face la ridicarea acestora prin: numerar, ordin de plată vizat de bancă sau filă CEC.
Program de livrare zilnic **de luni până sâmbătă între orele 8 - 17.**

Dispunem de cele mai valoroase soiuri pentru toate zonele de cultură CANTITĂȚILE SUNT LIMITATE.

Relații suplimentare la sediul Agenției Arad str. Dumbrava Roșie, nr. 2-4, sau la telefoanele 057/275156, 057/216620, fax - 289063.

(2204935)

VĂ RECOMANDĂM

PRIMA TV, ora 20,30 - Administratorul

Un bărbat lacom și lipsit de suflet, Louie Kritski nu acordă nici un pic de atenție clădirii al cărei administrator este. Atât de rău au ajuns lucrurile, încât locuințele sărmanilor oameni seamănă cu niște ghetouri. Într-un final, nemaiputând suporta situația, chiriașii clădirii cu pricina îl dau pe Kritski în judecată. La finalul procesului, hainului administrator îi sunt lăsate doar două șanse: ori face închisoare ori trebuie să locuiască 120 de zile în clădirea ajunsă în paragină.

TVR 1

7,00 Ceasul deșteptător... la iarbă verde
8,00 Universul credinței
9,00 Desene animate
9,30 Laboratorul fantastic
10,30 Viața satului
12,15 Tezaur folcloric
13,05 De luni până duminică
13,50 Jurnalul de prânz
14,00 Desene animate
14,30 Gimnastică artistică, în direct
15,30 Bravo, bravissimo!
17,00 Fotbal: **Steaua București - Petrolul Ploiești**, în direct
19,00 Acțiune, motor! - s.
19,30 Jurnal. Meteo
19,55 Agenda europeană
20,00 Festivalul Internațional „George Enescu", 2001
21,30 Casa de discuri - comedie, SUA, 1995
23,05 Jurnalul de noapte
23,15 Minutul 91
0,15 Bravo, bravissimo! - rel.
1,45 Infomania - rel.
2,05 Jurnal - rel.
2,35 Tezaur folcloric - rel.
3,30 Gimnastică artistică - rel.
4,30 Fereastră spre America - rel.
5,00 Fotbal - rel.

TVR 2

7,00 Planeta singuratică - rel.
7,50 Veni, video, vici!- rel.
8,05 Din goana trenului - rel.
8,30 Tradiții
9,00 Medalion de interpret
9,30 Ferma
10,30 Cronici votive
11,00 Desene animate
12,00 Prietenii lui Piticot
13,05 Cum am devenit african - s.
14,00 Știri
14,05 Paradisul de lângă noi
14,40 Trufie și uitare
15,35 Pop Club
16,35 Laureați ai premiului „Nobel"
16,50 O altă dimensiune
17,45 Spectacolul lumii
18,15 Telejurnal TVR 2
18,25 Volei feminin: **România - Bulgaria**, în direct
20,00 Vreau la închisoare - comedie, Rusia, 1999
21,40 Învinuită pe nedrept - dramă, SUA, 1995
23,10 Știri
23,15 Baschet feminin - finala CE
0,45 TVM. Mesager
1,15 Volei feminin - rel.
2,45 Despre viață și sex - rel.
3,30 Trufie și uitare - rel.

PRO TV

7,15 Desene animate
9,15 Apărătorii planetei - s.
9,45 Desene animate
10,40 Tânărul Hercule - s.
11,00 Norm încurcă-lume - s.
11,30 Părinți la Hollywood - s.
12,00 Profeții despre trecut - doc.
12,55 Știrile Pro TV
13,00 Lenny - biografic, SUA, 1974
15,10 Pasiuni de scriitoare - dramă/biografic, SUA, 1999
17,00 Familia de cinci stele
19,00 Știrile PRO TV
19,30 Giuvaierul Nilului - aventuri/comedie, SUA, 1985
21,30 Fotbal: **Astra - Dinamo**, în direct
23,30 Procesul etapei
1,30 Magazin Liga Campionilor
2,30 Prințul tenebrelor - s.
3,30 Familia de cinci stele - rel.
5,30 Profeții despre trecut - rel.
6,30 Norm încurcă-lume - rel.

TV ACASĂ

7,00 Povestiri adevărate - rel.
7,30 Căsuța poveștilor - rel.
8,00 Amor latino - rel.
9,00 Femeia vieții mele - s.
12,15 Dădaca - rel.
12,45 Acasă la ... cu Ruxandra Săraru - rel.
13,15 Seducție - rel.
15,00 Acasă la români - rel.
16,00 Căsuța poveștilor
16,30 La casa de vis
17,00 Ia-mă acasă!
17,30 Dragoste și putere - s.
18,30 Povestiri adevărate
19,00 Seducție - s.
20,30 Povara celebrității - dramă, SUA, 1988
22,35 Femei înșelate - s.
23,40 Dădaca - s.
0,05 Povestiri adevărate - rel.
0,35 90-60-90 Fotomodele - s.
1,25 Sânge din sângele meu - s.
2,20 Muzica de Acasă
2,45 Dansează cu mine - rel.
3,45 Acasă la români
5,45 Acasă la ... - rel.

PRIMA

7,00 Program pentru copii
9,30 Tradițiile românilor
10,00 Romania@large
10,30 Impact
11,30 Obiectiv
12,30 Chemarea străbunilor - s.
13,30 Fashion Club Levintza
14,00 Strada Milion
15,00 Real TV
16,00 Cronica cârcotașilor - rel.
17,00 Copiii spun lucruri trăsnite - rel.
18,00 Focus
19,00 Camera de râs
19,30 Vrei să fii miliardar?
20,30 Să mori atât de tânăr - dramă, SUA, 1991
22,00 Stil
23,00 Strada Milion
0,00 Fashion Club Levintza - rel.
0,30 Romania@large - rel.
1,00 Focus - rel.

ANIMAL PLANET

8,00 Vânătorul de crocodili
10,00 Ham! Viață de câine
11,00 Vânătorul de crocodili
12,00 Premiile iubitorilor de animale
12,06 La zoo
13,06 Îngrijitor la zoo
13,36 Veterinari în Africa
14,06 Premiile iubitorilor de animale
14,12 Aventurile lui O'Shea
14,42 Medici veterinari
15,42 Premiile iubitorilor de animale
15,48 Vânătorul de crocodili
17,48 Premiile iubitorilor de animale
17,54 La zoo
18,54 Aliații animalelor
19,24 Premiile iubitorilor de animale
19,30 Veterinari în Asia
20,00 Noile călătorii ale lui Jeff Corwin
21,00 Premiile iubitorilor de animale

ATOMIC TV

7,00 Selector
11,30 Atomic Café - rel.
12,00 Reactor
12,30 Vot - rel.
13,30 Hai-Hui - rel.
14,00 Interactiv
16,00 Selector
18,30 Atomix cu DJ-ii de la Atomic
21,30 Selector
23,30 Insomnia

BUDAPESTA 1

6,45 Magazinul satului; 7,00 Matinal; 8,00 Religie; 8,05 Desene animate; 8,40 Insula duminicală; 10,00 Piața centrală; **11,05 Văduva și fiica** - s. Ungaria, 1983, 4/3; 12,00 Religie; 13,00 Știri; 13,10 Clinica TV - magazin medical; 13,40 Delta - magazin; 14,10 Cântă Kovacs Apollonia; 14,40 Clipele norocului; 15,05 Sporturi extreme - magazin; 15,20 Documentar 2/2; 16,15 Despre cai; 16,35 Religii; 17,10 Premiul Ungariei; 17,50 Magazin turistic - Paris; 18,20 Cunoscuți necunoscuți; 18,50 Maghiari în Papua - Noua Giunee - doc.; 19,25 Imperiul insectelor - doc.; 20,00 Săptămâna; 20,45 Știri; 21,05 Încotro! - show; 22,05 Show cu Kern Andras; 23,05 Telesport; 0,05 Reclame sociale; 0,35 Kool and The Gang - jazz

RTL KLUB

7,30 Istoria lumii animalelor - doc.; 8,00 Clubul copiilor; **11,25 Al doilea sărut** - s.; **11,50 Helene și băieții** - s.; 12,25 Viață extraterestră - doc. SUA; 13,20 Clubul rețetelor; 14,00 Știri; 14,10 Cele mai bune reclame din lume; **15,10 Victoria lui Tarzan** - aventuri, SUA, 1943, cu Johnny Weissmüller; **16,35 Academia de poliție** - s.; 17,25 Golyoderby; **17,45 Evadatul** - acțiune, SUA; **18,35 Cobra 11** - s.; 19,30 Știri; 19,50 Dosar politic și social; **20,20 Tipli** - s. distractiv, Ungaria; **20,50 Die Hard** - acțiune, SUA, 1988, cu Bruce Willis; **23,20 Ciudatul Joe** - comedie, SUA, 1996; 0,45 Știri; 1,05 Magazin săptămânal; 1,35 Viață extraterestră - doc., rel.

DUNA TV

6,30 Știri; 6,35 Calendarium; 8,05 Emisiune pentru copii; 9,10 Pești colorați; 9,15 Sunt oare inteligente animalele?; 10,10 Limba maghiară; 10,20 Ora de istorie; **11,00 Winnetou** - aventuri, coprod., 1960, 3/1; 12,30 Galerie istorică; 12,50 Știri; 13,10 Amintiri; **13,30 Șapte ca diavolul** - comedie, Ungaria, 1941; 15,05 Capitole din istoria civilizației maghiare; 15,25 Fabrici maghiare; 15,50 Istoria modei; 16,55 Dunasport; 18,25 Colțul rock-ului; 19,00 Știrile săptămânii; 19,35 Știri; 20,00 Desene animate; 20,30 Talent; **21,05 Madagascar** - f. Cuba, 1994; 21,55 Concurs internațional de pian - gala; 23,05 Dunasport; 23,15 Inițiere; **23,30 Pacifistul** - dramă, coprod., 1971, cu Monica Vitti; 0,55 Versuri

VĂ RECOMANDĂM

ANTENA 1, ora 22,00 - Biletul norocos

Angajat ca pilot la compania aeriană a unui afacerist lipsit de scrupule, Keith Riker are impresia că în viață a avut parte numai de ghinioane. Într-o bună zi, Riker descoperă că biletul de loterie pe care-l cumpărase i-a adus un câștig de nu mai puțin de 23 de milioane de dolari. Aflat în culmea fericirii, Riker de-abia așteaptă să-și ridice banii, dar nu înainte de a se împăca cu soția sa, convins fiind că banii picați din cer pot rezolva orice problemă, fie financiară, fie sentimentală.

VĂ RECOMANDĂM

HBO, ora 20,00 - Ana și regele

Povestea Anei Leonowens, englezoaica care devine guvernanta celor 58 de copii ai regelui din Siam, în anii '60 ai secolului trecut, a inspirat până acum mai multe cărți, o piesă de teatru, un musical și numeroase filme, unele pentru marele ecran, altele de desen animat. Acum, povestea este adusă, din nou, în atenția publicului, de data aceasta Ana fiind interpretată de Jodie Foster, iar regele Mongkut, de Chow Yun-Fat.

TELE 7 ABC

7,00 Muzică
9,59 Telecaricatura zilei
10,00 Tentații - rel.
10,30 Muzică
11,00 La puterea a doua - rel.
12,00 Ofsaid - rel.
12,30 Buletin de știri
12,40 Ofsaid - rel.
13,40 Muzică
14,00 Club ABC - rel.
15,00 Documentar
16,00 Muzică
18,00 24 de ore din 24
18,30 As show
19,29 Telecaricatura zilei
19,30 La ordinea zilei
20,30 Muzică
21,00 Telejurnal
22,00 Manager XXI
23,00 Muzică
6,00 Telejurnal - rel.

HBO

8,00 Clubul Joy Luck - dramă, SUA, 1993
10,20 Beloved - dramă, SUA, 1998
13,10 Soldățeii - SF, SUA, 1998
15,00 Jocul de-a Dumnezeu - thriller, SUA, 1997
16,35 Mimic - horror, SUA, 1997
18,20 Prietenii și vecinii tăi - dramă, SUA, 1998.
20,00 Johnny Tsunami - dramă, SUA, 1999
21,30 Prostănacii - comed., SUA, 1998
22,50 Martor sub protecție - thriller, SUA, 1999
0,40 Pierduți în spațiu - SF, SUA, 1998

ANTENA 1- TV ARAD

7,00 Observator
8,00 Știri TVA - rel.
8,20 Magazin sportiv - rel.
9,00 Zile din viața noastră - s.
10,00 Indiana Jones - s.
11,00 Stargate SG-1 - s.
12,00 Gloanțe și cenușă la Osaka - f.rel.
15,00 Zile din viața noastră - s.
16,00 Club T
16,30 Publicitate, Promo
16,45 Știri TVA
17,20 Milagros - s.
19,00 Observator
19,50 Sport
20,00 Hunter - Ziua scadenței - act., SUA, 1998
21,57 Publicitate TVA
22,00 Observator
22,15 Ediția de noapte TVA
22,30 Marius Tucă Show
23,30 Noaptea târziu cu Mircea Badea
1,00 Observator - rel.
2,00 Scandalul - s.
3,30 Cosas del Amor - s.
5,00 Milagros - s.

TV RCS

8,55 Deschiderea programului
9,00 Atlantis Family Playhouse - rel.
9,25 Aventurile lui Huck - s. rel.
9,45 Dulce ispită - s. rel.
10,30 Desene animate
11,00 Știrile RCS - rel.
12,00 Cascada mortală - f. rel.
13,30 Știrile RCS - rel.
14,00 Kelly - s. ep. 1
14,30 Bumerang - s.
15,00 Atlantis Family Playhouse - s.
15,25 Aventurile lui Huck - s.
16,00 Micul geniu - film
17,30 Emisiune în limba sârbă
18,00 Camera ascunsă
18,15 Știrile RCS
19,00 Dulce ispită - s.
20,00 Femeia din Saigon - film
21,30 Radical Power - s.
22,00 Știrile RCS
22,30 Catacombele - film
0,00 Erotica
5,00 Închiderea programului

DISCOVERY

10,00 Pe aripile vântului
10,25 Rechinii cu margini albe
10,55 Mașini extreme
11,50 Deschizătorii de drumuri
12,45 Șopârle din Australia
13,40 Jurassica
14,30 Planeta singuratică
15,25 La vânătoare de dinozauri
16,15 Când dinozaurii conduceau China
17,10 Meșterul tâmplar
17,35 Aventuri culinare
18,05 Aventuri la pescuit cu Rex Hunt
18,30 Călători în timp
19,00 Sir Francis Drake
20,00 Albine ucigașe
21,00 Pe aripile vântului
22,00 Supremația albilor
23,00 În căutarea vieții extraterestre
0,00 În căutarea altor planete
1,00 Naziștii
2,00 Echipa timpului
3,00 Bomba atomică

TV 2

7,00 Matinal; **10,00 Milady** - s.; 10,45 Frânturi de știri; 11,10 Ura, călătorim!; 11,40 Ofertă directă; 12,40 Gânduri matinale; 12,45 Noi, maghiarii; 12,50 Fereastră spre Europa; **13,20 Marimar** - s.; **13,55 Iubire copilărească** - comed., SUA; **15,45 De la unu, la doi** - s.; **16,15 Florida Lady** - s. Germ.; **17,00 Inimi rănite** - s.; **17,45 Lucecita** - s.; **18,35 Fiorella** - s.; 19,00 Fac legătura - conc. tv; 19,30 Fapte; 20,00 Fără milă - cohcurs TV; **20,55 Înger sălbatic** - s.

PRO 7

7,00 Sam; 7,50 Taff; **8,55 Cine-i șeful?** - s.; **9,20 Bundy**- s.; **9,50 Legături de familie** - s.; **10,30 Fata din Jersey** - comed. SUA, 1992; **12,05 Fam. Bundy** - s.; **12,35 Bill Cosby** - s.; **13,05 Grace** - s.; **13,30 Roseanne** - s.; 14,00 Sam; 15,00 Talkshow-uri; 18,00 Taff; **19,00 Friends -s.**; **19,30 Sabrina** - s.; **20,00 Simpsonii** - s.; 20,30 Galileo magazin; 20,55 Știri; **21,15 Spitalul de urgență** - s.; **22,15 Totul despre sex**- s.

SAT 1

6,30 Matinal; **10,00 Live Shopping**; **11,00 Helo, unchiule doctor!** - s.; 12,00 Talkshow-uri; **17,00 Star Trek** - s.; 18,00 Quiz show; 18,30 Știri; 19,00 Quiz Show; 19,30 Știri; 20,00 Blitz magazin; 20,40 Quiz show; **21,15 Mama bărbatului meu** - dramă, Germania, 2001; 23,15 Acte 01/4; 0,15 Harald Schmidt show; 1,15 Știrile nopții; **1,35 Frasier** - s.

TV 5

14,05 Documentar; 17,00 Jurnal; 17,30 Foot 3; 18,05 Piramide; 18,30 Întrebări pentru un campion; 19,00 Jurnal; **19,15 Magazin**; 21,00 Jurnal Elveția; 21,30 Jurnal France 2; 22,05 Timpul prezent; 23,00 Jurnal; 23,15 Asta se discută; 1,00 Jurnal

EUROSPORT

9,30 Echitație - Madrid; 10,30 Yachting magazin; 11,30 Eurosport Special; 12,00 Raliul Noii Zeelande; 13,00 Fotbal - Eurogol magazin; 14,30 Sport extrem; 15,30 Ciclism - turul Spaniei et. 16 în direct; 18,30 Sport extrem; 19,00 Formula 1 - retrospectivă; 19,30 Tenis - turneu WTA Leipzig ziua 2 în direct; 21,00 Fotbal CM - meciuri calificare; 22,00 Box; 0,00 Știri; 0,15 Auto - Curse camioane - Zolder/Belgia

SC AGRIROM SRL
cu sediul în Arad, Str. V. Milea nr. 44

Cumpără

Semințe de floarea soarelui
- calitate STAS **umiditate 11/corp străin 4**
- plata la livrare
- preț 4.800 lei/kg + TVA
- recepția în bazele S.C."CEREALCOM" din Arad, Sântana, Pecica, Vinga

Informații la telefon 057 / 250 880
094.784.440
(C.A.)

TVR 1

7,00 Jurnal de dimineață
7,15 Practic matinal
9,20 Jurnal
9,30 Zorro - s.
10,20 TVR Craiova
11,00 TVR Cluj-Napoca
11,45 TVR Iași
12,30 TVR Timișoara
13,15 Pasiuni - s. rel.
14,00 Jurnalul de prânz
14,10 Infomania
14,30 Iartă-mă - rel.
15,30 Becker - s-.
16,00 Puncte cardinale
16,30 Kronika
17,30 O idee pe zi pentru România
17,40 Pasiuni - s.
18,25 Alege muzica!
19,30 Festivalul International „George Enescu", 2001
20,10 Jurnal. Meteo
20,40 Sport
20,45 Jackie și Dawn - dramă, Marea Britanie, 1998
22,35 Geena Davis - s.
23,05 Jurnalul de noapte
23,20 Studioul artelor
0,20 Teatrul TV prezintă: **Jocul de-a vacanța**
2,25 Jurnal. Meteo - rel.
3,00 Jackie și Dawn - rel.
4,50 Studioul artelor - rel.
5,55 Alege muzica! - rel.

TVR 2

7,00 Femeia misterioasă - s. rel.
8,05 Des. animate
9,00 Prietenii lui Piticot - rel.
9,50 Fete vesele - s.
10,15 Tată, am încurcat-o! - rel.
10,40 Știri
10,45 Paradisul de lângă noi - rel.
11,45 În Pisac este mereu duminică-rel.
12,00 În mijlocul furtunii - s.rel.
12,50 Femeia misterioasă - s.
13,40 Tribuna partidelor parlamentare
14,15 Desene animate
15,30 Știri
15,35 Toți împreună
16,25 E dreptul tău!
17,00 Festivalul „George Enescu", 2001
19,00 Cinci minute cu frații Lumière
19,05 Des. animate
19,30 Tată, am încurcat-o! - s. rel.
20,00 Apele de la Versailles-doc.
20,15 Festivalul International „George Enescu", 2001
21,30 Întâlnirea - dramă, România, 1982
23,00 Știri
23,05 Stăpânul domeniului - s.
0,00 Patrimoniu
0,45 TVM. Mesager

PRO TV

7,00 Bună dimineața!
* Omul care aduce cartea
8,00 Știrile ProTv
9,00 Tânăr și neliniștit - rel.
10,00 Monștrii - s.
10,45 Melrose Place - s.
11,30 Ani de liceu - s.
12,00 Total Recall - s.
13,00 Curcanii - s.
14,00 Mici baschetbaliști - dramă, SUA, 1997
16,00 Tânăr și neliniștit - s.
17,00 Știrile Pro TV
17,35 Sport. Vremea
17,40 ProTV te ascultă ce vezi
17,45 Teo
19,00 Știrile PRO TV
20,00 Urmărire generală
21,00 Expertul - s.
22,00 Știrile Pro TV
22,30 Seara regăsirii
22,45 ROKENO
22,50 .Ro
23,00 ProVest
0,15 Fotbal - Rezumat UEFA
1,30 Înțelegere mortală - SF, SUA, 1998
3,30 Total Recall - s. rel.
4,30 ProVest-rel.
5,15 Teo - rel.
6,30 Ani de liceu - s. rel.

TV ACASĂ

7,00 Știrile de Acasă - rel.
7,30 Doctorul casei - rel.
8,00 Amor latino - rel.
9,00 Îngerașul - rel.
10,05 Acasă la bunica - rel.
10,15 Betty cea urâtă - rel.
11,15 De 3 x femeie - s.
12,15 Dădacă - rel.
12,40 Terra nostra
13,35 Iubire fără limite - s.
15,30 Războiul pasiunilor - s.
16,30 Dragoste nebună - s.
17,20 Acasă la bunica
17,30 Amor latino - s.
18,20 Căsuța poveștilor
18,30 Știrile de Acasă
19,00 Îngerașul - s.
19,55 Știrile de Acasă
20,00 Betty cea urâtă - s.
21,30 De 3 x femeie -s.
21,30 Fotbal - Meci din Liga Campionilor
23,30 Dădaca - s.
0,00 Știrile de Acasă
0,30 90-60-90 Fotomodele - s.
1,20 Sânge din sângele meu - s.
2,15 De 3 x femeie - s.
0,25 Muzica de Acasă, muzica nopții
3,45 Acasă la români
4,45 Acasă la români - muzică populară
5,45 Acasă la .. cu Ruxandra Săraru

PRIMA

7,00 Salvați de clopoțel - rel.
8,00 Prima Mix!
12,45 Video civica
13,00 Fashion Club - rel.
13,30 Camera de râs
14,00 Strada Milion
15,00 Comisarul Rex - s.
16,00 Salvați de copoțel - s.
17,00 Impact
17,30 Real TV
18,00 Focus
19,00 Camera de râs
19,30 Strada Milion
20,00 Copiii spun lucruri trăsnite
21,00 Ed - s.
23,00 Focus
23,30 Comisarul Rex - rel.
0,25 Clip Art - rel.
0,30 Strada milion - rel.
1,00 Strada Milion
1,30 Focus - rel.

ANIMAL PLANET

8,00 În lumea animalelor
8,30 Lassie
9,00 Vânătorul de crocodili
10,00 Animalele lui Aspinall
10,30 Parcul maimuțelor
11,00 Spitalul veterinar
12,00 Rase de câini
13,00 Salvați animalele!
13,30 Povestiri de la grădina zoologică
14,00 Vânătorul de crocodili
15,00 Medicul veterinar
15,30 Veterinari în Africa
16,00 Reportaje de la grădina zoologică
16,30 Spectacolul păsărilor
17,00 Rase de câini
18,00 Portrete din natură
19,00 Spitalul veterinar
20,00 Parcul maimuțelor
21,00 Universul naturii
22,00 Ian Gordon
22,30 Contact extrem
23,00 Urgențe veterinare
23,30 Facultatea de medicină veterinară

ATOMIC TV

7,00 Selector
10,25 Reactor - rel.
10,30 File de poveste - rel.
11,00 Atomix - rel.
14,00 Interactiv
15,30 Proaspete și fierbinți - hit-uri ale momentului
15,55 Reactor
16,00 Aria 52 - rel.
19,00 Atomix
21,55 Reactor
22,00 Selector - muzică pe bandă rulantă
23,00 Rockada
24,00 - 7,00 Insomnia

BUDAPESTA 1

7,00 Matinal - desene animate; **9,30 Top modell** - s.; 10,05 Magazin matinal; **12,05 Dempsey și Makepeace** - s.; 13,00 Știri; 14,00 Mag. minorităților; **15,05 Căldură tropicală** -s.; 16,00 Mag. vedetelor; 16,15 Arboretumuri și grădini - doc.; 16,30 Strada școlii; 17,30 Em. pemtru copii; 18,00 Lumea cărților; 18,30 Cronică catolică; 19,00 Știri; **19,25 Safari la Hollywood** - s.; 20,30 Știri, sport; **21,05 Dvs. ați cerut**; 22,00 Interviu cu Orban Viktor; 22,30 Așa a fost odată ca ... - rep.; 23,00 Știri; 23,10 Actual; 23,30 Thema; 23,45 Salon maghiar; 0,15 TS - Fotbal; 1,05 Cronică carpatică

RTL KLUB

7,30 Calendar; 10,05 Clubul rețetelor; **10,20 Iubiri interzise** - s.; **10,45 Senora** - s.; 11,35 Top Shop; 12,30 La prânz; 13,25 Clubul rețetelor; 14,00 Știri; 14,15 Cavalcadă; **14,25 Helene și băieții** - s. Franța; **14,50 Babylon 5** - s. SF; **15,35 Milagros** - s.; **16,25 Faimoși și bogați** - s.; **17,25.Maria Mercedes** - s. Mexic; **18,20 Monika** - s.; 19,10 Întâlniri; 19,30 Știri; 19,55 Fii și tu milionar; 20,25 Focus; **20,55 Între prieteni - s.; 21,25 Schimbul trei** - s.; **22,15 China O' Brien** - act., SUA, cu Cinthya Rothrock; 23,55 Știri; **0,15 Furie** - dramă, SUA, cu George C. Scott, Martin Sheen

DUNA TV

6,30 Matinal; **9,40 Familia, cu mic cu mare** - s.; 10,45 Dansuri populare; 10,50 Bereg - doc.; 11,20 Moștenitorii artei populare; 11,50 Furtuna simțurilor; 12,50 Știri; 13,20 Ora spiritului; 14,05 Neurock-ul; 15,05 Inițiere; 15,20 Ce-i adevărat e adevărat; 15,35 Des. animate; 16,00 Fabrici maghiare; 16,25 Colțul rock-ului; **16,55 Odiseea galactică** - s.; 18,00 Calendar - magazin; 19,00 Știri; 19,30 Desene animate; 19,55 Magazin economic; 20,25 Primul film sonor maghiar - **Idolul albastru** - f. romantic Ungaria; 22,00 Știri; **22,35 Vai, Carmela!** - dramă Spania; 0,15 Concert jubiliar Rege Aladar; 1,05 Știri

VĂ RECOMANDĂM

ANTENA 1, ora 20,00 - Ziua scadenței

După terminarea războiului din Vietnam, Jack O'Brian, cetățean american expatriat, s-a stablit în Bangkok, muncind din greu pentru a se adapta celor din jur. A trecut ceva vreme de atunci și s-ar părea că a reușit, conducând o agenție de voiaj, specializată pe expediții către cele mai îndepărtate și exotice locuri din Asia de sud-est. Bucurându-se deja de renume în branșă, Jack are acum de organizat o expediție spre Burma, pentru un grup de botaniști francezi care speră să „smulgă" secretul fitoterapiei de la un bătrân vraci. Toate pregătirile fiind puse la punct, curajoșii oameni pornesc în călătorie.

VĂ RECOMANDĂM

HBO, ora 20,00 - Johnny Tsunami

Când părinții săi, soții Kapahaala îl anunță că urmează să se mute din Hawaii în Vermont, Johnny, un puști de 13 ani împătimit de surfing, este mai mult decât furios, căci unde va mai găsi el valurile „miraculoase"? Din păcate pentru Johnny, decizia mutării nu depinde de el, așa că trebuie să se consoleze cu ideea. După sosirea în noul oraș, puștiul mai întâmpină, însă, și alte probleme, de genul celei de adaptare la noii colegi de școală și profesori. Într-un final, Johnny reușește să se împrietenească, dar nu cu ai săi colegi, ci cu elevii de la școala „rivală".

TELE 7 ABC

8,00 Muzică
9,00 Cântecul și casa lui - rel.
10,00 Muzică
10,30 La ordinea zilei - rel.
12,00 Documentar
12,30 În justiție - rel.
13,30 Muzică
15,45 Cinetour
16,30 Telecaricatura zilei
16,35 Clipuri muzicale
17,00 Forța destinului
18,00 Cutia muzicală
19,00 Muzică
20,00 As Show
21,00 Telejurnal
21,59 Telecaricatura zilei
22,00 Loto - Pariul Trio
22,30 Muzică
0,30 Cinetour - rel.
1,30 Cutia muzicală - rel.
2,20 Muzică
5,00 Forța destinului - rel.
6,00 Telejurnal

HBO

7,30 Atingerea dragostei - dragoste, SUA, 1999
9,35 Un cățel genial - aventuri, Australia, 1997
10,55 Echipa de hochei: Campionii - comedie, SUA, 1992
12,40 Un sărut adevărat - comedie romantică, SUA, 1999
14,25 Concert Tina Turner
15,30 Retroactiv - SF, SUA, 1997
17,00 Casa inteligentă - comedie, SUA, 1999
18,20 Doberman - thriller, Franța, 1997
20,00 Anna și regele - aventuri, SUA, 1999
21,45 Ora de vârf - comedie, SUA, 1998
23,20 Matrix - SF, SUA, 1999
1,30 Încă 9 săptămâni și jumătate - dramă, SUA, 1997

ANTENA 1-TV ARAD

7,00 Muzică populară
7,30 Viața spirituală
8,00 Împreună la drum - western, SUA, 1961
10,00 7 zile TVA - retrospectiva știrilor locale
11,10 Noile aventuri ale lui Flipper - s.
12,00 Nash Bridges - s.
13,00 Hochei: **Steaua București - HK Slavlja M. Optima**, în direct
15,00 Moto GP - MP al Valenciei, 500 cmc, în direct
16,00 Divertis Show - rel.
17,00 Strict autentic - talk-show
19,00 Observator
19,30 7 zile
19,45 Sport
20,00 Academia vedetelor
22,00 Biletul norocos - thriller, SUA, 1997
0,00 Observator - rel.
1,00 Strict autentic - f. rel.
3,00 Împreună la drum - rel.

TV RCS

8,55 Deschiderea programului
9,00 În așteptarea luminii - film
10,30 Cerul dintre noi - s.
11,00 Știrile RCS - rel.
12,00 Bay Cove - film
13,30 Animated Classics - s.
14,00 Știrile RCS
14,30 Triumful spiritului - film
16,30 Atlantis Family Playhouse - s.
17,00 Aventurile lui Huck - s.
17,30 Camera ascunsă
18,00 Kelly - s.
18,15 Retrospectiva știri
19,00 O afacere personală - film
20,30 Radical Power - s.
21,00 Casa de nebuni - s.
21,30 Zombiethon - film
23,00 Retrospectiva știri - rel.
0,00 Erotica
5,00 Închiderea programului

DISCOVERY

10,00 Arme care nu ucid
10,55 Echipa științei
11,50 Salvatorul grădinilor
12,15 Meșterul tâmplar
12,45 Fauna din Botswana
13,40 Dezastre pe mare
14,30 Știința supraviețuirii
15,25 Inovații
16,15 Medicina alternativă
17,10 Ultima aventură a secolului
18,05 Construcții din fiare vechi
19,00 Mașini extreme
20,00 Vânătorul de crocodili
21,00 Blestemul lui Tutankamon
22,00 În așteptarea morții
23,00 Scaunul electric
0,00 Scrisori despre moarte
1,00 Teste de stres în construcții
2,00 Dezastre pe mare
3,00 Știința supraviețuirii

TV 2

6,42 Gânduri matinale; 7,30 Grădina zoologică în rucsack; 8,00 Matineu TV; 10,00 Desene animate; **11,45 Buni prieteni** - s. SUA; 12,15 Sport; 12,55 Călătorii în țara gastronomiei; **13,25 Toamna Cheyennilor** - western, SUA, 1970, cu Peter Strauss; **15,40 Mac Gyver** - s.; **16,35 Vipera** - s.; **17,35 Pacific Blue** - s.; **18,30 J.A.G.** - s.; 19,30 Jurnal; **21,00 Bad Boys** - acțiune/comedie, SUA, 1995, cu Will Smith; **23,35 Al treilea geaman** - thriller, Germania/SUA, 2/2, cu Larry Hagman; **0,50 Dosarele Y** - s.; 1,30 Ungaria, mâine; **2,00 Ballagas** - f. Ungaria, 1980

PRO 7

7,40 Doi, singuri - s.; 8,00 Desene animate; **11,45 Vipera** - s.; 12,35 Cinemax TV; **13,35 Dancer, Texas** - comedie, SUA, 1998; **15,10 Lumea pierdută a lui Arthur Conan Doyle** - s. acțiune, Canada, 2000, 22/1; **16,05 Amazonas - Prizonierii junglei** - s. aventuri, SUA, 1999, 20/1; **17,00 Dă-i bătaie!** - comedie/acțiune, Italia, 1972, cu Bud Spencer, Terence Hill; 18,00 Cârtița - concurs TV; 20,00 Lumea minunată - magazin; 20,55 Știri, sport, meteo; **21,15 Cântărețul de la nuntă** - comedie, SUA, 1993, cu Drew Barrymore; 23,15 Focus TV; **0,15 Fugind de yakuza** - thriller, Japonia, 1995

SAT 1

7,25 Pe muchie de cuțit - s. polițist, Italia; 8,45 Magazin matinal; 9,45 Știri distractive; 10,45 Cabaret; **11,15 Doctor „Crimă"** - polițist, Germania, 1997; **13,05 Clinica Rosenau** - s.; **14,05 Park Hotel Stern** - s.; **15,05 Pensacola** - s.; **16,00 J.A.G.** - s.; **17,00 Star Trek** - s.; **18,00 Farscape** - s. SF; 19,00 Magazin; 19,30 Știri; 20,00 Bundesliga - etapa 7; 21,15 Concurs TV; 23,15 Filmări făcute de polițiști; 23,45 Planetopia; 0,30 News & Stories; **1,40 Calibrul 45** - s. polițist, SUA

TV 5

13,05 Duminici de sărbătoare; 13,30 Jurnal; 14,05 Splendorile naturale ale Africii; 15,00 Jurnal; 15,15 Thalassa; 17,00 Jurnal; 17,30 Telecinema; 18,05 Chiosc; 19,00 Jurnal; 19,15 Duminici de sărbătoare; 21,00 Jurnal Belgia; 21,30 Jurnal Franța; 22,05 Magazin

EUROSPORT

9,30 Tenis - turneu WTA Tokio, finala; 11,00 Moto CM - MP al Spaniei, în direct; 12,00 Moto CM - 125 cmc; 13,15 Moto - 250 cmc; 14,30 Moto - 500 cmc, în direct; 16,00 Ciclism - Turul Spaniei, în direct; 18,30 Auto - Fed Ex Cart; 19,30 Caiac pe râuri de munte - finalele SUA; 20,00 Canoe - Occoe River; 22,00 Știri; 22,15 Echitație - Madrid; 23,30 Auto - Raliul Noii Zeelande; 0,00 Știri; 0,15 Watts Special; 0,45 Motocros; 1,30 Raliul CM

PYROSTOP
ARAD, Str. Banu Mărăcine nr. 1
Tel/Fax:233281; 094-525048
Vă oferă:
- Sisteme de alarmă antiefracție și antiincendii
- Sisteme de televiziune circuit închis
- Sisteme de control acces
- Sisteme de interfonie pentru locuințe și birouri
- Geamuri TERMOPAN
- Mobilier din sticlă colorată
- Sticlă ornamentală realizată la comandă

(c.b.)
Monitorizarea sistemelor de alarmă prin dispeceratele ARCONS SECURITY și POMPIERII MILITARI

S.C. BAT ARAD S.A.
cu sediul în Arad, str. Poetului nr. 131/a
VINDE
pe bază de comandă fermă următoarele tipuri de combustibili:
▼ C.L.U. (combustibil lichid ușor)
▼ Păcură
Pentru informații vă rugăm să apelați la telefoanele 092.211.174 și 092.251.580
(2204898)

S.C. ASIROM S.A. ARAD
cu sediul în Arad, strada N. Grigorescu nr. 1-3
Organizează concurs pentru ocuparea postului de inspector de asigurări
Cerințe: - vârsta minimă 30 ani
- studii superioare
- carnet de conducere categoria B
- abilități de comunicare
- experiența în domeniu constituie avantaj
- domiciliu stabil în Arad
C.V. se va depune la sediul societății până în 28.09.2001.

TVR 1

7,00 Jurnalul de dimineață
7,15 Practic matinal
9,20 Jurnal
9,30 Des. animate
10,00 Surprize, surprize
12,00 Ora G - rel.
13,00 Minutul 91 - rel.
14,00 Jurnalul de prânz
14,10 Infomania
14,30 Pro Patria
15,30 Becker - s.
16,00 Kronika
17,30 O idee pe zi pentru România
17,40 Pasiuni - s.
18,25 Alege muzica!
19,25 George și Leo - s.
19,50 Agenda Festivalului Internațional „George Enescu", 2001
20,10 Jurnal. Meteo
20,40 Sport
20,45 Iartă-mă!
21,45 Ce-i de făcut?
23,00 Jurnalul de noapte
23,15 Memorialul durerii
0,10 Lumea dansului
0,10 Marele jazz
2,10 Jurnal. Meteo
3,00 De luni până duminică- rel.
3,45 Memorialul durerii - rel.
4,35 O idee pentru România - rel.
4,45 Ce-i de făcut? - rel.
6,00 Alege muzica!-rel.

TVR 2

7,00 Ferma - rel.
8,05 Des. animate
9,20 Din lumea lui Dany - rel.
9,50 Fete vesele - s.
10,15 Tată, am încurcat-o! - s. rel.
10,45 Știri
10,50 Vreau la închisoare - comed, Rusia, 1999
12,25 Clepsidra cu imagini
12,55 Femeia misterioasă - s.
13,40 Răscruci - rel.
14,15 Desene animate
15,30 Știri
15,40 Toți împreună
16,45 Oprirea obligatorie
17,00 Festivalul „George Enescu", 2001
19,00 Cinci minute cu frații Lumiere
19,05 Des. animate
19,30 Tată, am încurcat-o! - s.
20,00 În mijlocul furtunii - s.
20,50 Volei feminin: Grecia - România
22,20 În numele sportului
22,40 Știri
22,45 Teatru TV: **Hangița de Carlo Goldoni**
0,10 Călătorind prin țară
0,40 TVM. Mesager
1,15 Integrale: Moloudji
2,05 Fete vesele - rel.
2,30 Martele pod Seto
3,15 O altă dimensiune - rel.
4,05 Tradiții - rel.

PRO TV

7,00 Bună dimineața!
* Omul care aduce cartea
8,00 Știrile Pro TV
9,00 Tânăr și liniștit - s.
10,00 Monștrii - s.
10,45 Melrose Place - s.
11,30 Ani de liceu - s.
12,00 Pasiuni de scriitoare - dramă, SUA, 1999
14,00 Giuvaerul Nilului - av. SUA, 1985
16,00 Tânăr și neliniștit - s.
17,00 Știrile Pro TV
17,45 Teo
19,00 Știrile Pro Tv
20,00 Micii baschetbaliști - dramă, SUA, 1997
22,00 Știrile Pro TV
22,30 Seara regăsirii
22,45 ROKENO
22,50 .Ro
23,00 Lege și ordine - s.
0,00 Marcă înregistrată
0,00 Casa bântuită - thriller, SUA, 1998
2,00 Lege și ordine - s. rel.
3,00 Monștrii - s. rel.
4,00 Melrose Place - rel.
5,05 Teo - rel.
6,30 Ani de liceu - s. rel.

TV ACASĂ

7,00 Povestiri adevărate - rel.
7,30 Căsuța poveștilor
7,55 Dragoste și putere - s.rel.
8,55 Îngerașul - s. rel.
9,40 Acasă la bunica - rel.
9,50 Betty cea urâtă - rel.
10,35 Povara celebrității - dramă, SUA, 1988
12,40 Seducție - s. rel.
14,10 Femei înșelate - s.rel.
15,30 Războiul pasiunilor - s.
16,30 Dragoste nebună - s.
17,20 Acasă la bunica
17,30 Amor latino - s.
18,20 Căsuța poveștilor
18,30 Știrile de Acasă
19,00 Îngerașul - s.
20,00 Betty cea urâtă - s.
21,00 De 3 x femeie - s.
22,00 Terra nostra - s.
23,00 Dădaca - s.
23,30 Știrile de Acasă - rel.
0,00 90-60-90 - s.
0,50 Sânge din sângele meu - s.
1,45 De 3 x femeie - s. rel.
2,45 Muzica de acasă
3,45 Acasă la români
4,45 Acasă la români - muzică populară
5,45 Acasă la ... cu Ruxandra Săraru - rel.

PRIMA

7,00 Salvați de clopoțel - rel.
8,00 Prima Mix!
12,55 Clip Art
13,00 Motor - rel.
13,30 Exploziv - rel.
14,00 Stil - rel.
15,00 Comisarul Rex - s.
16,00 Salvați de clopoțel - s.
17,00 Impact
17,30 Real TV
18,00 Focus
19,00 Camera de râs
19,30 Strada milion
20,00 Vrei să fii miliardar?
21,00 Scandal în cartierul chinezesc- comed., SUA, 1986
23,00 Focus
23,30 Comisarul Rex - rel.
0,25 Clip Art
0,30 Camera de râs - rel.
1,00 Strada milion
1,30 Focus - rel.

ANIMAL PLANET

8,00 În lumea animalelor
8,30 Lassie
9,00 Ian Gordon
9,30 Contact extrem
10,00 Animalele lui Aspinall
10,30 Parcul maimuțelor
11,00 Salvați și salvatori
11,30 Spitalul veterinar
12,00 Viață de câine
13,00 Salvați animalele!
13,30 Povestiri de la zoo
14,00 Vânătorul de crocodili
15,00 Medicul veterinar
15,30 Veterinari în Africa
16,00 La grădina zoologică
16,30 Spectacolul păsărilor
17,00 Ham! Viață de câine
18,00 Afaceri cu balene
19,00 Salvați și salvatori
19,30 Spitalul veterinar
20,00 Veterinari în Asia
20,30 Rezervații africane
21,00 Universul naturii
22,00 Noile călătorii ale lui Jeff Corwin

ATOMIC TV

7,00 Selector
10,00 Reactor
10,30 Hai Hui - rel.
11,00 Atomix - rel.
14,00 Interactiv
15,30 Proaspete și fierbinți - hit-uri ale momentului
15,55 Reactor - știrile zilei
16,00 Romanian Top 100 - rel.
18,00 Selector
19,00 Atomix
21,55 Reactor - știrile zilei
22,00 Selector
22,30 File de poveste - rel.
23,00 Aria 52
24,00 - 7,00 Insomnia

BUDAPESTA 1

7,00 Matinal; **9,30 Topmodell** - s. Brazilia; 10,05 Magazin matinal; **12,05 Dempsey și Makepeace** - s. pol. Anglia; 13,00 Știri; 14,00 Mag. minorități; **15,05 Căldură tropicală** - s. Canada; 16,00 Casa maghiară - poșta TV; 16,30 Strada școlii; 17,30 Sociologia religiei; 17,55 Ars Hungarica; 18,20 Rămâi cu noi; 18,30 Europa magazin; 19,00 Știri; 19,15 Poveste de seară; **19,35 Safari la Hollywood** - s. SUA; 20,30 Știri, sport; 21,00 112 - mag. Poliției; 21,45 MMM - Ce? Cât? De ce?; 22,15 Vedete; 22,30 Povestirile mileniului; 23,00 Știri; 23,05 Actual; 23,25 Tema; 23,40 Ora de primire; 0,10 Fotbal - Liga campionilor; 1,05 Cronică carpatică

RTL KLUB

7,30 Matinal; 10,05 Clubul rețetelor; **10,20 Iubire interzisă** -s; **10,45 Senora** - s.; 11,35 Top Shop; 12,30 Matinal; 13,25 Clubul rețetelor; 14,00 Știri; 14,10 Cavalcadă; **14,20 Helene și băieții** -s.; **14,50 Babylon 5** - s.; **15,35 Milagros** - s.; **16,25 Faimoși și bogați** - s.; **17,25 Maria Mercedes** - s.; **18,20 Monika-** show; 19,10 Întâlniri; 19,30 Știri; 19,55 Fii și tu milionar! - conc. tv.; 20,25 Focus; **20,55 Între prieteni** - s.; **21,25 Comedie SUA**; **23,05 Ai supraviețui lui Picasso** - f. SUA cu Anthony Hopkins; 1,30 Știri

DUNA TV

6,30 Matinal; 9,40 Știriile săptămânii; 10,15 Clipele memorabile ale secolului; 10,45 Amintiri; 11,05 Portret Fay Aladar; **11,45 Familia, cu mic cu mare** - s.; 12,50 Știri; 13,20 Casă cu curte - mag.; 13,50 Mama Negra - doc.; 14,20 Galerie istorică; 14,35 ABC muzical; 14,45 „De săgețile maghiarilor"...; 15,35 Ora de istorie; 16,15 Em. de religie iudaică; **16,45 Familia cu mic cu mare** - s.; 18,00 Calendarium; 19,00 Știri; 19,30 Des. animate; 19,55 Industria militară - 100 ani - doc.; 20,30 Risc; 21,00 Dunasport; 21,30 Convorbire cu Andrzej Wajda; 22,00 Știri; 22,35 Ora spiritului; **23,20 Omul nelocuit** - f. Ungaria

VĂ RECOMANDĂM

Antena 1, ora 19,50 - Glonțe și cenușă la Osaka

Nick Conklin, polițist newyorkez, pare a fi prins între ciocan și nicovală. De o parte se află șefii săi, care-l bănuiesc că și-a însușit unele sume din banii confiscați de la traficanții de droguri, iar de cealaltă, fosta soție, care ar face oprice pentru a-l determina să plătească pensia de întreținere. Oricum, lui Nick i se oferă șansa „reabilitării", fiind însărcinat să-l escorteze pe Sato, unul dintre șefii mafiei japoneze, în țara lui natală, pentru a putea fi judecat de autorități. Bineînțeles, odată ajunși la Osaka, Nick și partenerul său, Charlie Vincent vor avea parte de destule suprize neplăcute...

VĂ RECOMANDĂM

HBO, ora 20,00 - Spărgătorii de seifuri

Filmul are acțiunea plasată în Rhode Island și prezintă peripețiile lui Sam și Eddie , doi cântăreți de „mâna a doua", care au teribilul ghinion de a fi confundați cu experimentați... spărgători de seifuri. Lipsa de curaj a celor doi de a recunoaște adevărul despre identitatea lor nu va face decât să complice și mai mult lucrurile. Sam și Eddie ajungând să aibă de-a face chiar cu mafioți periculoși.

TELE 7 ABC

7,00 Muzică
10,00 Forța destinului - rel.
11,00 Cinetour - rel.
12,00 Muzică
12,30 Buletin de știri - rel.
13,00 Telesport - rel.
14,30 Cutia muzicală
15,20 Muzică
18,00 Germania astăzi - doc.
18,30 As Show
19,30 Muzică
21,00 Telejurnal
21,45 Auto Moto Sport TV - doc.
22,30 Ofsaid
0,00 Muzică
5,00 Ofsaid - rel.
6,00 Telejurnal - rel.

HBO

8,00 Simon Sez - act., SUA, 1999
9,25 Jacob mincinosul - dramă, SUA, 1999
11,20 Cinema * Cinema * Cinema
11,50 Ed - dramă, SUA, 1996
13,25 Dad Savage - thriller, Marea Britanie, 2000
15,05 Cavalerul de onoare - comed., Italia, 1998
16,45 Rushmore - comed, SUA, 1998
18,20 De-a v-ați ascunselea - thiller, Canada, 1999
20,00 Spărgătorii de seifuri - comedie, SUA, 1998
21,30 Efecte secundare - comedie, SUA, 1989
23,00 American History - dramă, SUA, 1998
0,55 Una din două - comed., Franța, 1998

ANTENA 1-TV ARAD

7,00 Observator
8,00 7 zile TVA - rel.
9,00 Labirintul pasiunii - s.
10,00 Indiana Jones - s. SUA.
11,00 Stargate SG - 1 - s.
12,00 Academia vedetelor
13,00 Știrile amiezii
15,00 Zile din viața noastră - s.
16,00 Magazin sportiv
16,30 Publicitate, promo
16,45 Știri TVA
17,20 Milagros - s.
19,00 Observator
19,45 Sport
19,50 Gloanțe și cenușă la Osaka - acțiune, SUA, 1989
21,57 Publicitate TVA
22,00 Observator
22,15 Ediția de noapte TVA
22,30 Marius Tucă Show
23,30 Noaptea târziu cu Mircea Badea
1,00 Observator - rel.
2,00 Scandalul - s.
3,30 Cosas del Amor - s.
5,00 Milagros - s. rel.

TV RCS

8,55 Deschiderea programului
9,00 Blanche - s. rel.
9,45 Dulce ispită - s. rel.
10,30 Cerul dintre noi - s.
11,00 Retrospectiva știri
12,00 Alegerea lui Isabel - film
13,30 Radical Power - s.
14,00 Moarte falsă - fim
15,30 Des. animate
16,00 Farmacia de serviciu - s.
16,30 World Steam Today - s.
17,00 Casa de nebuni - s. rel.
17,30 Atlantis Family Playhouse - s.
17,55 Aventurile lui Huck - s.
18,15 Știrile RCS
19,00 Dulce ispită - s.
20,00 Cascada mortală - film
21,30 Radical Power - s.
22,00 Știrile RCS
22,30 Contaminare - film
0,00 Erotica
5,00 Închiderea programului

DISCOVERY

10,00 Blestemul lui Tutankamon
10,55 Știința supraviețuirii
11,50 Ultima mare aventură a secolului
12,45 Vânătorul de crocodili
13,40 În așteptarea morții
14,30 Scaunul electric
15,25 Scrisori despre moarte
16,15 Construcții din fiare vechi
17,10 Bărci de vis
17,35 Statul ecologic
18,05 Aventuri la pescuit cu Rex Hunt
18,30 Călători în timp
19,00 Jurassica
20,00 Șopârle din Australia
21,00 Pe aripile vântului
21,30 Rechinii cu margini albe
22,00 Planeta singuratică
23,00 Când hoinăreau dinozaurii
1,00 Mari bătălii:Waterloo
1,30 Luni de război
2,00 Echipa timpului
3,00 Bătălii aeriene

TV 2

7,00 Bună dimineața! **10,00 Milady** - s.; **10,45 Bruno și Benny** - s.; 11,10 Jurnal - rel.; 12,05 Ofertă directă; 13,05 Matinal; 13,10 Noi, maghiarii; **13,45 Marimar** - s.; **14,05 Coafezul** - comed. Franța; **15,45 De la unu la doi** - s.; **16,15 Florida Lady** - s.; **17,00 Inimi rănite** - s.; **17,45 Lucecita** - s.; **18,35 Fiorela** - s.; 19,00 Ai legătura - conc. TV; 19,30 Fapte; 20,00 Fără milă - conc. tv; **20,55 Înger sălbatic** - s.; **21,20 Hoții comorilor pierdute** - s.; **22,20 Danielle Steele -Secrete** - f. SUA; 0,10 Dosarele Y - s.; 0,05 Bună seara; 0,35 Pușcăriile lumii - doc.; **1,05 Profiler** - s. pol.

PRO 7

7,25 Taff magazin; **8,25 Dharma & Greg - s.**; 8,50 Cârtița - show; **9,50 Talk, talk, talk**; **10,20 Toți bărbații sunt mincinoși** - comed. Australia 1994; 12,05 Cârtița -show; 13,05 Grace - s.; **13,30 Roseanne** - s.; 14,00 Sam; 15,00 Talkshow-uri; 18,00 Taff; **19,00 Freends** - s.; **19,30 Sabrina** - s.; **20,00 Simpsonii** - s.; 20,30 Galileo; 20,55 Știri; **21,15 Dosarele X - s.**; **22,15 Simpsonii** - s.; **22,45 Malcolm** - s.; 23,15 TV Total; 0,15 Quatsch Comedy Club; **0,45 Viață în L.A.** - s.; **1,15 Seinfeld** - s.; 1,35 Cinemax TV; 2,30 Desene animate

SAT 1

6,30 Matinal cu sport; 10,00 Shopping, **11,00 Helo, unchiule doctor!** - s.; 12,00 Talkshow; **17,00 Star Trek** - s.; 18,00 Quiz - show; 18,30 Programe regionale; 19,00 Quiz show; 19,30 Știri; 20,00 Blitz magazin; 20,40 Quiz show; **21,15 Sylvia** - s.; 22,15 Blind Dinner; **23,15 O crimă pentru Quandt** - s. pol. Germ. 13/1; 0,15 Spiegel TV - reportaje; 0,50 24 de ore; 1,20 Știri

TV 5

14,05 Fără cuvinte; 15,00 Jurnal; **15,15 Vacanța** - s.; 17,00 Jurnal; 17,30 Foot 3; 18,05 Piramide; 18,30 Magazin; 19,00 Jurnal; **19,15 Vacanța** - s.; 21,00 Jurnal Elveția; 21,30 Jurnal France 2; 23,15 Asta se discută; 1,00 Jurnal

EUROSPORT

9,30 Auto - Fed Ex. Anglia; 10,30 Caiac - canoe CM - SUA; 12,00 Tenis - WTA Tokio; 13,00 Fotbal calificări CM; 14,30 Sport extrem; 15,30 Ciclism - turul Spaniei, rezumate; 16,00 Ciclism; 18,00 Fotbal - O lume/o cupă; 19,00 Eurogol magazin; 20,30 All Sports-Watts; 21,00 Moto - MP al Spaniei; 22,30 Auto - Raliul Noii Zeelande; 23,30 Eurogol magazin; 1,00 News Report; 1,15 Sport extrem - sărituri de pe stânci

s.c. TEPRO VEST HOLDING s.a.
VINDE:
TEVI INSTALATII(negre si zincate) 1/2 - 4D
TOATĂ GAMA DE PRODUSE LAMINATE
OTEL ROTUND PLASĂ SUDATĂ 4,5,6.
BARE TRASE - PĂTRATE - HEXAGON
PLASĂ SARMĂ, TABLĂ si ELECTROZI
OTEL BETON D6-25 ; PC 52 D 8/32
CIMENT ; VAR ; BCA ; CUIE si PLASĂ RABIT
Transportăm marfă 10-20T
Vindem BCA si ciment la pret de furnizor+transport
ARAD str. Campurilor 3
tel 057 / 289 924
(C.A.)

SOCIETATE COMERCIALĂ
ÎN VEDEREA EXTINDERII ACTIVITĂȚII
Angajează: LUCRĂTOR COMERCIAL
pentru magazinul SELECT
din cadrul stației SHELL Arad
OFERIM
● salariu atractiv
● atmosferă de lucru într-un mediu deosebit.
Cerințe:
◆ stagiul militar satisfăcut
◆ abilități de comunicare ◆ experiență în vânzări
◆ disponibilitate pentru program prelungit ◆ dinamism
C.V. + scrisoare de intenție până în data de 3 octombrie 2001 inclusiv.
Informații telefon: 274.140 orele 9,00-15,00; Fax: 270.077
(5927447)

◄ (Urmare din pagina 18)

CITAȚII

Dosar 873/ 2001. JUDECĂTORIA GURAHONȚ. Pârâții SAIGO ANTONIO și MICLEA IOAN, cu domiciliul necunoscut sau eventualii lor moștenitori sunt citați la această instanță pentru termenul de 26 septembrie 2001, ora 9, în proces cu OPREA MARIA, pentru ieșire din indiviziune. În caz de neprezentare cauza se judecă în lipsă. (7912179)

SCHIMBURI

Schimb garsonieră Alfa confort I, cu apartament 3 camere, Alfa, plus diferență la vedere. Informații 092.826.592. (24372)

Schimb apartament ILLA, 2 camere, central cu apartament 1 cameră ILLA+ diferență. Telefon 092 967 464. (24461)

ÎNCHIRIERI

Dau în chirie apartament 2 camere, zonă centrală, 200 DM. Telefon 057-214174, 094 283 165. (24177)

Caut să închiriez garsonieră nemobilată. Telefon 257260. (24299)

Închiriez garsonieră în Romanilor. Telefon 210637. (24548)

Închiriez spațiu comercial amenajat 60 mp, str. 30 Decembrie (lângă Optica), 600 $. Telefon 095 235 065. (23469)

Închiriez (vând) apartament 2 camere, et. I, ultracentral (Revoluției), pentru firme. Telefon 057-259090, 092 349 092. (23900)

Oferim spre închiriere spații comerciale pentru magazine, depozite, producție etc. Telefon 281036. (23955)

Închiriez în Arad, apartament complet mobilat. Telefon 095 845 170. (7931711)

Închiriez spațiu comercial 38 mp, parter bloc, Piața UTA, toate utilitățile. Telefon 094 118 753. (24016)

Dau în chirie spațiu comercial 50 mp (zona Intim) ideal farmacie, reprezentanță. Telefon 092 684 643. (24027)

Ofer spre închiriere (vând) spațiu comercial central. Telefon 094.191.507; 285777. (24059)

Închiriez spațiu 1300 mp, 250 mp, 100 mp, 70 mp, central. Telefon 094.787.524, 095.219.263. (24111)

Ofer închiriere apartament 1 cameră, mobilat, ultracentral. Telefon 284134. (24242)

Primesc 1 elevă sau studentă în gazdă (centru). Telefon 264368. (24337)

Închiriez garaj în centru. Telefon 234445. (24364)

Ofer spre închiriere pentru firme casă 130+400 mp, șosea principală, toate facilitățile. Telefon 093.165.374; 256396. (24369)

Ofer pentru închiriat în Timișoara garsonieră contorizată cu mobilă, frigider și aragaz. Telefon 057-261010. (24407)

Ofer închiriere apartament 1-2 camere, lângă Teatru, 250 DM, anticipat. Telefon 281195. (24412)

Închiriez casă Calea Victoriei nr. 66, pentru birouri. Telefon 092 374 484. (23158)

Ofer pentru închiriere apartament 4 camere, mobilat, toate utilitățile și garaj zidărie cu canal. Telefon 093.640.614, 057 - 381546. (23451)

Caut să închiriez garsonieră mobilată în apropierea Spitalului Județean. Telefon 093.974.830. (f. 2204924)

Închiriez apartament mobilat, pe termen lung, plata anticipat. Telefon 267615. (24343)

Caut coleg de cameră. Informații telefon 057-466355. (24453)

Închiriez hală pe centură, în Gai, 200 mp. Telefon 272609 sau 093 088 804. (24194)

Închiriez sau vând garaj în Vlaicu. Telefon 092 321 468. (24308)

Primesc elevă (studentă) în gazdă. Telefon 285586. (24352)

Ofer spre închiriere apartament o cameră, occidental, 150 DM, anticipat. Telefon 281195. (24477)

Dau în chirie casă mică, modestă, în Pâncota. Telefon 466155. (24465)

Dau în chirie apartament mobilat, contorizat, pe termen lung, zona Piața M. Viteazul. Telefon 095 702 992, 466155. (24464)

Închiriez apartament una cameră, Piața UTA, termen nelimitat. Telefon 241747, după ora 19. (24496)

Ofer spre închiriere spațiu comercial, 50 mp, apă, gaz. Telefon 282826. (24510)

Primesc elev (student) în gazdă. Telefon 285906. (24524)

Primesc în gazdă 2 fete. Telefon 283021.

Familie 2 persoane dorește să închirieze casă, singur în curte, în Grădiște, cu 2-3 camere, baie și bucătărie, ne(mobilată), gaz, telefon, satelit, pe perioadă lungă, plătesc anticipat 6 luni. Telefon 094 555 684. (24554)

Închiriez apartament 2 camere, Bucura 6 bl.7. Telefon 281883, seara. (24597)

Ofer pentru închiriat spațiu comercial incinta magazinul Piața UTA. Telefon 247395. (24584)

Primesc în familie o elevă-studentă, din județ (avantajos). Telefon 234181. (24588)

Caut să închiriez garsonieră mobilată și utilată, zona Micălaca. Telefon 095.087.022. (24583)

✝ DECESE ✝

Cu nemărginită durere anunțăm încetarea fulgerătoare din viață, în Germania, la vârsta de 68 ani, a iubitei noastre soție, mamă, soră, bunică, mătușă și cumnată,

ELS ROZALIA,
născută BOGAROMI.

Rămășițele pământești vor fi depuse în cimitirul POMENIREA, marți, 25 septembrie 2001, ora 15.30. Familiile: ELS, BOGAROMI și ȘEPERD.

Cu adâncă durere anunțăm încetarea din viață a celei care a fost mamă, soacră și bunică,

ROMAN ANGELA,

în vârstă de 66 ani. Înmormântarea va avea loc astăzi, 21 septembrie 2001, la Cimitirul din Curtici. Dumnezeu s-o odihnească în pace! Familia îndoliată: fiica Neli, nepoata Diana și ginerele Miloacă Floruț.

Cu multă durere în suflet anunțăm încetarea din viață, după o suferință lungă, a dragei noastre mamă, soacră, bunică și străbunică,

CIUDAN ELENA,

în vârstă de 80 de ani. Înmormântarea va avea loc azi, 21 septembrie 2001, ora 14, în localitatea CUVIN. Odihnească-se în pace! Copiii: Marioara și Gheorghe, nepoții: Gheorghe Florin cu familia, Marius-Dorin cu familia.

Cu durere în suflet anunțăm decesul iubitului nostru soț, tată și frate,

POPA GHEORGHE,

în vârstă de 64 ani, după o scurtă suferință. Înmormântarea va avea loc azi, 21 septembrie 2001, ora 15, din str. Griviței nr. 127, la Cimitirul Pomenirea. Soția Aurelia și familia îndurerată.

Cu adâncă durere în suflet anunț încetarea din viață a iubitului meu tată,

DEAK FRANCISC,

în vârstă de 74 ani, după o scurtă suferință. Înmormântarea va avea loc azi, 21 septembrie 2001, ora 15, de la morga Cimitirului ETERNITATEA. Veșnic îndurerat, fiul GABI.

✝ SERVICII FUNERARE ✝

SC „IN MEMORIAM" SRL
str. EMINESCU nr. 4
(ATENȚIE, vizavi de CINEMA MUREȘUL)
Tel. 057-211929, 093.343.964
str. ORIZONTULUI nr. 9A (Bujac)
oferă SERVICII FUNERARE COMPLETE - NON STOP.
Sicrie-modele multiple (simple-lux), sicrie import ITALIA, ACCESORII, Intermediem COLACI, COLIVĂ etc.
ÎMBĂLSĂMĂM GRATUIT (formolizat).
TRANSPORT ÎN ORAȘ GRATUIT
SERVICII: SPĂLAT, ÎMBRĂCAT
OFERTĂ SICRIU, respete, cruce 1.400.000 lei (PLATA în RATE). Transport INTERN - INTERNAȚIONAL

„RO STYL COMPANY"
SERVICII FUNERARE
NON STOP,
producătoare de sicrie, prețuri de producător, vă stă la dispoziție LA ORICE ORĂ, la magazinele din ***str. M. Eminescu, NR. 20 - 22, sau la telefon 057 - 214422, 092.842.370***, cu următoarele:
SICRIE PENTRU COPII,
SICRIE din LEMN MASIV de la 850.000 lei - la 4.500.000 lei, tip Italia,
Accesorii funerare.
Asigurăm: spălat, îmbrăcat, îmbălsămat.
Transport intern și internațional.
Se poate plăti și în rate!
GRATUIT - TRANSPORTUL SICRIULUI LA DOMICILIU. (c)

✝ CONDOLEANȚE ✝

Sincere condoleanțe familiei CENĂDAN, la pierderea celui care a fost

IOAN CENĂDAN.

Dumnezeu să-l odihnească! Fina CORINA cu familia, familiile NADAȘ și MOGA. (24574)

Mulțumim tuturor celor care au fost alături de noi în dureroasa pierdere a celui ce a fost soț, tată, frate, unchi, fiu, cumnat, prieten,

SORIN STOIAN.

Familia îndoliată. (24418)

NICU,

te voi păstra mereu în gândurile mele, cât voi trăi. (24521)

Împărtășesc durerea alături de Neli Floruț și Diana, la trista despărțire de cea care a fost cumnata mea din Curtici,

ROMAN ANGELA.

Ai fost pentru mine ca o soră. Dumnezeu să te ierte și să te odihnească în pace! Angela. (24537)

Suntem alături de familia CENĂDAN, în marea suferință pricinuită de decesul celui care a fost

CENĂDAN IOAN.

Sincere condoleanțe! Locatarii blocului 135 Micălaca. (24547)

Foștii colegi de la SC HORTICOLA SA Horia, profund îndurerați de decesul celui care a fost,

STAN NICOLAE,

transmit cele mai sincere condoleanțe familiei mult încercate. (24604)

Colectivul de muncă din cadrul Direcției Generale a Finanțelor Publice a județului Arad este alături de domnul director general adj. Sîrbu Gheorghe Florin în momentele grele pricinuite de decesul bunicii sale,

CIUDAN ELENA

și prezintă condoleanțe familiei îndoliate. Dumnezeu să o ierte și să o odihnească. (24552)

Colectivul Grădiniței P.P. 11 Arad este alături de colega lor educatoarea Miloacă Cornelia, în greaua încercare pricinuită de decesul mamei sale,

ROMAN ANGELA

din Curtici. (24561)

Conducerea și colegii de muncă de la OARZ ARAD sunt alături de colegul lor DEAK GABI, în greaua încercare pricinuită de moartea tatălui. Sincere condoleanțe. (24577)

Cu profund respect suntem alături de familia CENĂDAN IOAN în pierderea unui om deosebit, care a fost soț, tată, bunic. Doina și Andreea Rus.

Suntem alături de POPA CLAUDIA în marea durere pricinuită de decesul tatălui său. Clasa a XII-a G. (24594)

Suntem alături de sora și mătușa noastră AURELIA POPA în durerea pricinuită de decesul soțului,

GHEORGHE POPA.

Sora Niculina și nepoții. (24595)

✝ COMEMORĂRI ✝

Se împlinesc doi ani de când ne-a părăsit pentru totdeauna, cea mai iubită soție, mamă și bunică,

PĂȘCUȚ CORNELIA MARIA,

născută Uncruț, din Socodor. Se împlinesc 16 ani de când ne-a părăsit cel mai iubit fiu, frate și unchi,

PĂȘCUȚ CORNEL DĂNUȚ.

În veci nemângâiată, familia. (24109)

✝ Cu aceeași tristețe și durere în suflet, reamintim că, în ziua de 25 septembrie 2001, se împlinește un an de când s-a stins din viață iubita noastră mamă,

CĂTĂNESCU AURELIA.

Parastasul se va oficia sâmbătă, 22 septembrie 2001, ora 12,30, la Catedrala Ortodoxă Arad. Mulțumim celor care-i vor închina o clipă de aducere aminte. Îl rugăm pe bunul Dumnezeu să-i dea odihnă veșnică. Familia CĂTĂNESCU, în veci nemângâiată. (24244)

Se împlinește un an de la decesul celui care a fost tată, socru, bunic,

COSTEA GHEORGHE.

Parastasul va avea loc sâmbătă, 22 septembrie 2001, ora 12, la Biserica Ortodoxă din Micălaca Veche. Dumnezeu să-i odihnească! Familiile COSTEA și PUGACEV. (24575)

Cu adâncă durere în suflet aducem un pios omagiu celui care a fost soț, tată și bunic,

BOCHIȘ ILIE,

la împlinirea unui an de la dureroasa despărțire. Dumnezeu să-l odihnească! Parastasul va avea loc duminică, 23 septembrie 2001, la Biserica Ortodoxă din Vladimirescu. Familia. (24251)

Se împlinește un an de la moartea

ing. TOMODAN GHEORGHE.

Parastasul se va oficia la Biserica Ortodoxă Podgoria, sâmbătă, 22 septembrie, ora 12,30. (24265)

Dumnezeu să binecuvânteze pe

ROZI POPOVICIU,

iubita mea soție, scumpă și dragă. Parastasul va avea loc sâmbătă, 22 septembrie, ora 12, la Catedrala Ortodoxă de la Podgoria. În veci trist și îndurerat, soțul iubit Nelu. (24433, 24434)

Se împlinesc 6 săptămâni de la decesul iubitului nostru soț, tată și bunic,

prof. dr. TODA AUGUSTIN.

Parastasul va avea loc sâmbătă, 22 septembrie 2001, ora 13.30, la Catedrala Nouă de la Podgoria. Familia îndurerată. (24450)

Azi, 21 septembrie 2001, se împlinesc 10 ani de când soțul, tatăl și bunicul,

MUNTEAN TEODOR,

din Seleuș, a trecut în eternitate. Parastasul va avea loc duminică, 23 septembrie 2001, la Biserica Ortodoxă din Seleuș. Dumnezeu să-l odihnească în pace! FAMILIA. (24481)

Azi, se împlinesc 2 ani de lacrimi și durere pentru cel care a fost

GHIȚĂ MANGUCI,

un bun și iubit fiu, soț, tată și unchi. Parastasul va avea loc duminică, la Biserica din Grosii Noi. Familia îndoliată. (24492)

Duminică, 23 septembrie 2001, se împlinesc 6 săptămâni de tristețe și durere de când a plecat dintre noi, pe drumul cel spre eternitate, scumpa noastră fiică,

MARIANA căsătorită MICULA,

cea care a fost soție, mamă, soră și cumnată, la numai 39 ani. Mama te plânge neîncetat. Chipul tău drag și scump nu-l vom putea uita niciodată. Se mângâie cu copilul tău scump SILVIU. Aștept clipa revederii. Parastasul va avea loc duminică, la Biserica Ortodoxă din Sântana. Rugăm pe bunul Dumnezeu să dea odihnă veșnică sufletului tău blând și nobil care va dăinui veșnic în inimile noastre. Familia Minteoan din Curtici, în veci nemângâiată. (79311971)

Azi, când trebuia să îi spunem „La mulți ani!" îi spunem Dumnezeu să te ierte, celui care a fost

SORIN NEGRU,

din Poiana. „S-au scuturat toți trandafirii/ S-a scuturat și floarea ta/ Rămase dorul și suspinul/ SORINE dragă-n urma ta/ S-a scuturat și floarea vieții tale/ Prea repede s-a vestejit/ Rămase-n urmă numai jale/ pentru cei care te-am iubit." Nu te vom uita niciodată. (24518)

Au trecut 6 săptămâni de dor cumplit de când a plecat spre cele veșnice, un suflet mare și nobil, buna, blânda, credincioasa și iubita noastră soție și mamă,

MICULA MARIANA.

Parastasul de pomenire va avea loc duminică 23 septembrie 2001, ora 12, la biserica din Sântana. Dumnezeu să te odihnească în pace! Soțul Mircea și fiul Silviu. (7931196)

Cu aceeași nemărginită durere, anunțăm împlinirea a 6 săptămâni de la trecerea în neființă, după o îndelungată și grea suferință, a dragei noastre mamă, bunică, soacră,

TRANCĂU VIOARA,

precum și împlinirea aproape a unui an de la tragica dispariție a dragului nostru frate, cumnat și tată, maistru

TRANCĂU IOAN.

Slujba de pomenire se va oficia la Biserica de la Cimitirul Pomenirea, duminică, 23 septembrie 2001, ora 12. Dumnezeu să-i odihnească în pace! Familia îndoliată. (24501)

Au trecut 6 săptămâni de lacrimi și dor de la despărțirea de cel care a fost iubit soț, tată, socru și bunic,

ZDROPCE FLORIAN.

Parastasul va avea loc duminică, 23 septembrie, la Biserica Ortodoxă Șega I. Nu te vom uita niciodată și te vom plânge mereu! Familia îndoliată: soția MĂRIOARA, fiul FLORIN, nora FLORICA și nepoata BIANCA. (24550)

Au trecut 2 ani de la marea durere pricinuită de pierderea iubitului nostru fiu, frate, soț și tată,

DRĂGĂLINA GHEORGHE FLORIN.

„Te-am făcut și te-am crescut/ Ți-am făcut botez și nuntă/ Însă n-am crezut nicicând/ Că-ți vom face și mormânt/ Și-ai lăsat doi frați în urmă/ Ce n-or înceta să plângă". „Nu-s cuvinte să descrie/ Cât de greu e fără tine/ Cât de trist e pentru fată/ Că nu poate spune „TATĂ". Parastasul de pomenire va avea loc duminică, 23 septembrie, la Biserica din GALȘA. Părinții, frații, soția și fiica îndurerați.

S-a scurs un an de dor și tristețe de când ne-a părăsit pentru totdeauna a noastră soție, mamă, bunică și străbunică,

FORGA SOFIA.

Parastasul de pomenire va avea loc sâmbătă, 22 septembrie 2001, ora 11,30, la Catedrala Ortodoxă. Familiile: FORGA, HOARĂ și ARDELEAN. (24583)

● PRODUCE ȘI MONTEAZĂ UȘI ȘI FERESTRE DIN PVC
ARMAT CU PROFILE TROCAL GERMANIA
● PRODUCE ȘI VINDE GEAM TERMOPAN
LUCRU NEMȚESC

SATLINE

SALON DE EXPOZIȚIE:
ARAD, PIAȚA MIHAI VITEAZUL
BL. M 7, PARTER
TEL./FAX. 057/25 14 61; 094 50 72 11

Nou! mera Nou!
Calea Iuliu Maniu Nr. 64 Arad
Tel. 057/256035; 256045; 256374
Fax. 057/256337
SC MERA SRL
VĂ OFERĂ noul sistem de profile PVC - REHAU - GERMANIA cu patru camere de aer și coeficient de transfer termic îmbunătățit.
EXECUTĂ ȘI MONTEAZĂ (2204949)
uși și ferestre, din profile PVC armate - REHAU GERMANIA și Aluminiu cu și fără barieră termică cu geam termopan de cea mai înaltă calitate.
Toate detaliile tehnice le puteți obține vizitându-ne la sediul nostru din Arad, str. Iuliu Maniu Nr. 64.

SANDOR ARAD ROMANIA tel./fax 0040-57-280632
UN NUME AL CALITĂȚII
ÎN CALITATE DE DISTRIBUITOR POLYGLASS
MATERIALI IMPERMEABILIZZANTI
VINDE MEMBRANE HIDROIZOLATOARE:
■ MINERAL TREND V 4 kg 60.833 lei/m2
membrana aditivată APP cu armătură fibră sticlă și protecție ardezie
■ MINERAL TREND P 4 kg 76.041 lei/m2
membrana aditivată APP cu armătură poliester și protecție ardezie
■ ȘINDRILĂ BITUMINOASĂ - 165.000 lei/m2
TEGLASS - Italia
PREȚURILE CONȚIN T.V.A. ȘI TRANSPORT LA BENEFICIAR
(prețuri promoționale pentru luna septembrie).
(9395358)

CAMERA DE COMERȚ ARAD
DEPARTAMENTUL ÎNVĂȚĂMÂNT
ORGANIZEAZĂ URMĂTOARELE
CURSURI
■ Contabilitate postliceal;
■ Referenți comerț intern și internațional, postliceal;
■ Contabilitate și aplicații pe calculator;
■ Limbi străine (engleză, italiană, franceză, germană);
■ Declarant vamal.
Informații suplimentare la sediul CCIA Arad, str. Cloșca nr.5, camera 31, etajul2, tel.:20.88.07 sau 20.88.08 (c39)

LONGINES
L'ELEGANCE DU TEMPS DEPUIS 1832
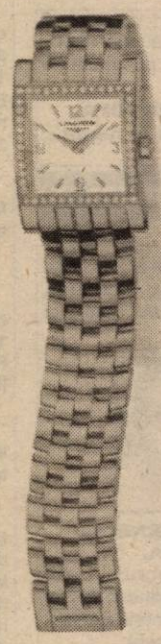
Elegance is an attitude
ARIZONA
since: 1902
Salon Exklusiv de Ceasuri și Bijuterii
Distribuitor autorizat al fabricii cu Serviz
H-6720 SZEGED str. Kigyo nr. 1 (HUNGARY)
Tel/Fax: 00-36-62/319-803; E.mail: arizonakft@axelero.hu
Deschis: Luni - Vineri 9 până la 18; Sâmbătă - 9 până la 12
Vorbim în Limba Română! Returnare de TVA!

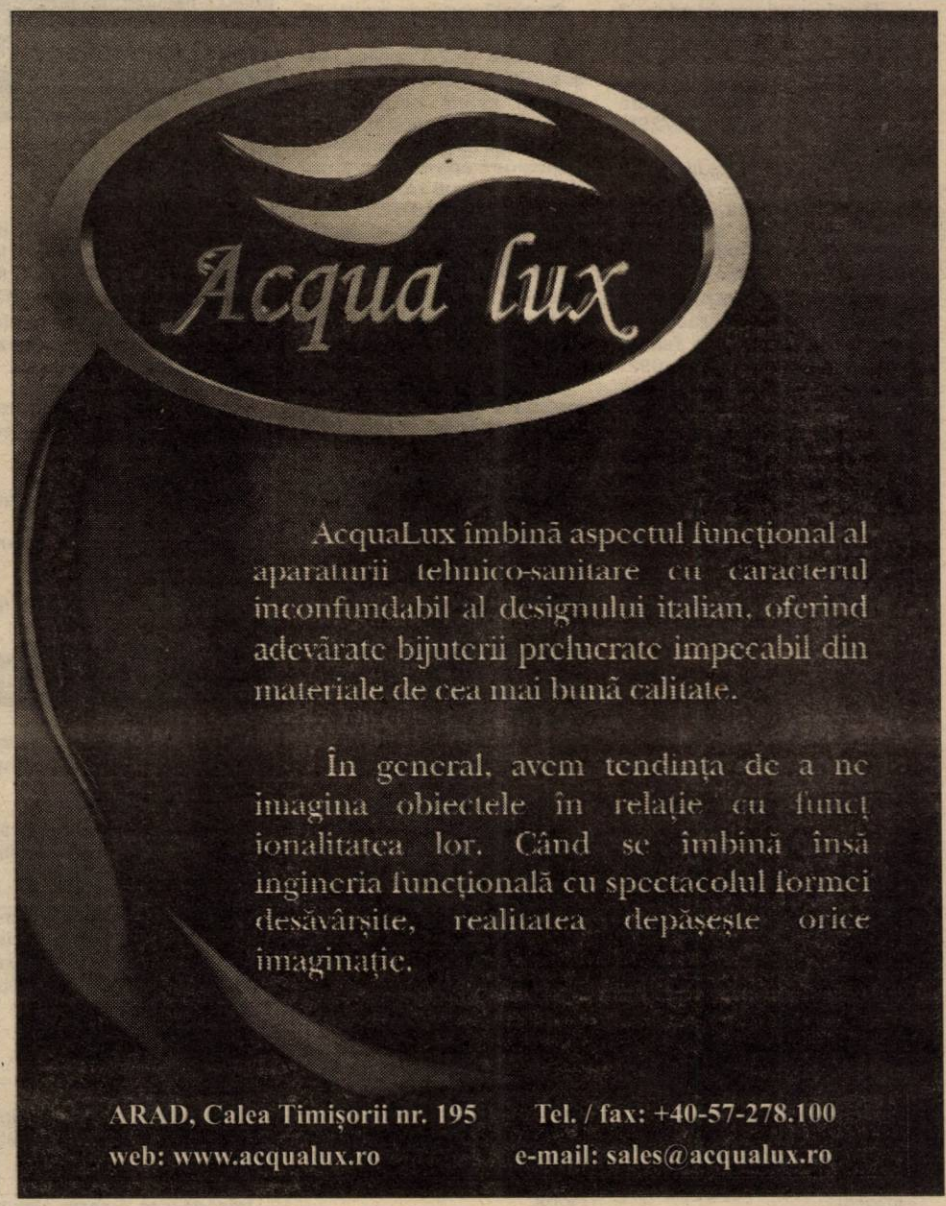
Acqua lux
AcquaLux îmbină aspectul funcțional al aparaturii tehnico-sanitare cu caracterul inconfundabil al designului italian, oferind adevărate bijuterii prelucrate impecabil din materiale de cea mai bună calitate.
În general, avem tendința de a ne imagina obiectele în relație cu funcționalitatea lor. Când se îmbină însă ingineria funcțională cu spectacolul formei desăvârșite, realitatea depășește orice imaginație.
ARAD, Calea Timișorii nr. 195 Tel. / fax: +40-57-278.100
web: www.acqualux.ro e-mail: sales@acqualux.ro

Caravana Škoda
În centrul atenției orașului tău

Caravana Škoda este centrul atenției oriunde se oprește! Acum se va opri în centrul orașului tău! Vino să admiri și să testezi modelele Fabia, Fabia Combi și noua Fabia Sedan, Octavia Combi 4x4 și modelul sport Octavia RS. Pe toată perioada caravanei (14 septembrie - 28 octombrie) vei beneficia de numeroase avantaje!

PRO CAR TIMIȘOARA
Vino la întâlnirea cu Škoda pe 25 septembrie în Piața „Avram Iancu" din Arad!
Pentru detalii suplimentare ia legătura cu dealerul din orașul Timișoara, Calea Dorobanților 54, Tel.: 094 543143, 056 207748

Nuova Ario
ANGAJĂM
ELECTRICIAN
ABSOLVENT DE LICEU INDUSTRIAL SPECIALIZAREA ELECTRICIAN.
Pentru persoane cu experiență minimă, societatea este dispusă să îi formeze în specializarea de electrician.
(9395375)

Contor Zenner Romania S.A.
Angajează
Asistentă medicală
cu experiență maxim 35 ani, pentru punct sanitar
Rugăm persoanele interesate să depună cât mai curând Curriculum Vitae și scrisoare de intenție la sediul nostru din Arad, Calea Bodrogului 2-4.
Relații suplimentare la telefon 208130/208502
(2204932)

BANCA "TRANSILVANIA" S.A.
SUCURSALA ARAD,
Str. Unirii nr. 5-7,
Tel. 057/283.122
NOUL ATM
Revoluției 55
(Vis a vis de Restaurantul Chinezesc)

ADEVĂRUL

COTIDIAN INDEPENDENT ARAD

Anul XIII, nr. 3416

Sâmbătă, 22 septembrie 2001 ● 12 pagini ● 4000 lei ● e-mail: adevarul@arad.ro; adv.pub@arad.ro

BRAT Publicație auditată în semestrul II 2000

Tiraj mediu zilnic vândut: 33.205

WEST BANK
CARDINE BANKING GROUP
ARAD, B-dul Revoluției nr. 88
Tel: 284.888, Fax: 285.202
Dobânzi depozite persoane fizice
(suma minimă 500.000 lei)
1 lună 30%
2 luni 31%
3 luni 32%

BASTONUL!

Ultima ieșire în stradă a salariaților de la C. S. Reșița, soldată cu ocuparea unui pod și, în consecință, cu blocarea circulației rutiere pe o arteră importantă, a determinat intervenția în forță a Jandarmeriei. Protestatarii au fost înconjurați de scutieri, apoi a început ploaia de bastoane pe spinarea rebelilor. În câteva minute, podul a fost eliberat, siderurgiștii dați la o parte și circulația reluată.

A fost vorba despre o acțiune ilegală a salariaților reșițeni și o intervenție în forță a celor însărcinați cu menținerea ordinei. Primul-ministru Adrian Năstase a condamnat manifestările ilegale ale salariaților și a aprobat intervenția forțelor de ordine. Dacă ar fi procedat în mod similar și Victor Ciorbea pe când era dumnealui în fruntea guvernului, economia românească era scăpată astăzi de marile întreprinderi de stat cu pierderi uriașe. Slăbiciunile manifestate în urmă cu vreo cinci ani de fostul guvern cederist (în alianță cu PD și UDMR) i-a încurajat pe sindicaliștii fără lege și fără morală. De la revoluția din decembrie '89, cu salariații statului nu ai lege. Când sunt nemulțumiți, ies în stradă și blochează circulația rutieră. Ori ocupă linia ferată, convinși că nu li se poate face nimic. Nu spun că salariații nu au greutăți, că nu ar avea motive să protesteze! S-o facă, dar în cadrul legii. Altfel e anarhie.

Salariații din întreprinderile de stat (actuale ori foste) cred că lor li se cuvin niște drepturi speciale în raport cu alți muritori de rând. Din numeroasele sondaje de opinie publicate în presă reiese că românii nu se înghesuie să construiască societatea capitalistă, că nu vor să trăiască mai bine, muncind mai mult și mai temeinic. Se mulțumesc și cu o leafă de mizerie, dar să fie sigură. Important e să nu fie puși la treabă serioasă. Preferă să se facă în continuare că muncesc, chiar dacă și patronul se preface doar că îi plătește. Când nu mai pot fi menținuți la locurile de muncă, fiindcă nu pot fi plătiți din pierderile fabricilor, sunt capabili să iasă în stradă și să dea autorităților la cap. Așa cum au procedat reșițenii când au atacat Prefectura cu gândul să-l rupă pe subprefect fiindcă a autorizat intervenția forțelor de ordine la eliberarea podului ocupat ilegal. Pentru această categorie de salariați nu există lege.

ȘTEFAN TABUIA

(Continuare în pagina 5)

Președintele George Bush avertizează:

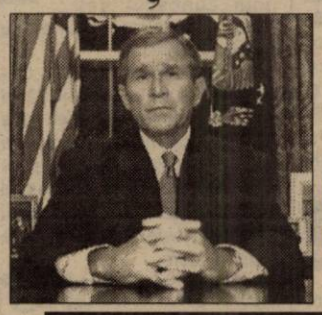

„ORI SUNTEȚI CU NOI, ORI SUNTEȚI CU TERORIȘTII”

Pag. 4

Azi, pe scena Teatrului de Stat

PREMIERA „O ZI DIN VIAȚA LUI NICOLAE CEAUȘESCU”

▼ În rolurile cuplului de dictatori - actorii Valentin Voicilă și Aura Călărașu ▼ Spectacolul este în premieră absolută ▼ Regia - Ștefan Iordănescu, actualmente director al Teatrului „Bulandra” ▼ „O zi din viața lui N. C.” va participa, în octombrie, la Festivalul de Dramaturgie Contemporană de la Brașov

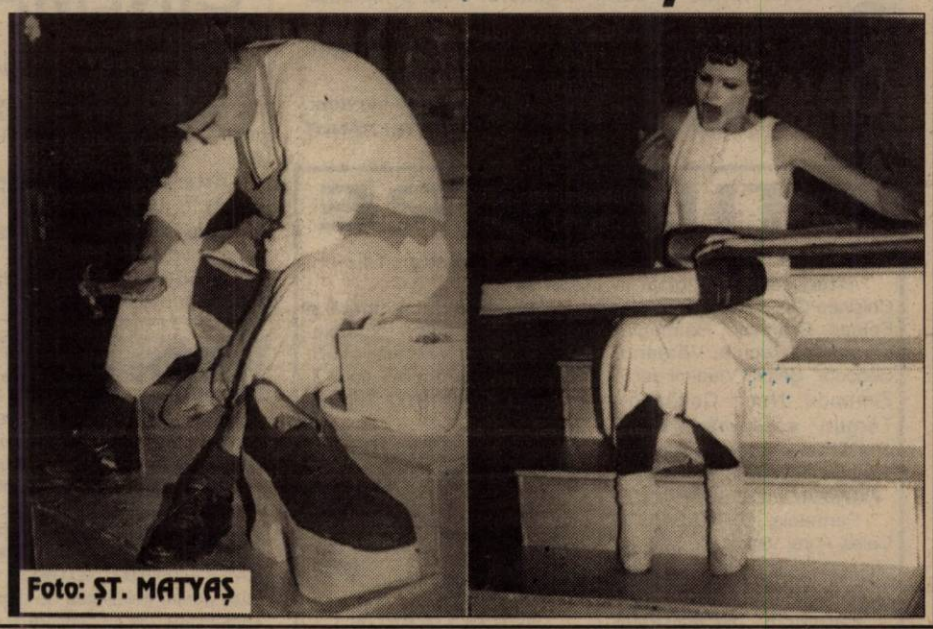

Foto: ȘT. MATYAȘ

Redacția „ADEVĂRUL”
VINDE HÂRTIE
tăiată la format A 3 și A 4.
Pentru comenzi mari putem asigura orice alt format.
Informații la sediul redacției (B-dul Revoluției nr. 81), sau la telefon 280904 și 250902.

◆
Până acum Astoria, de aici înainte Continental
◆

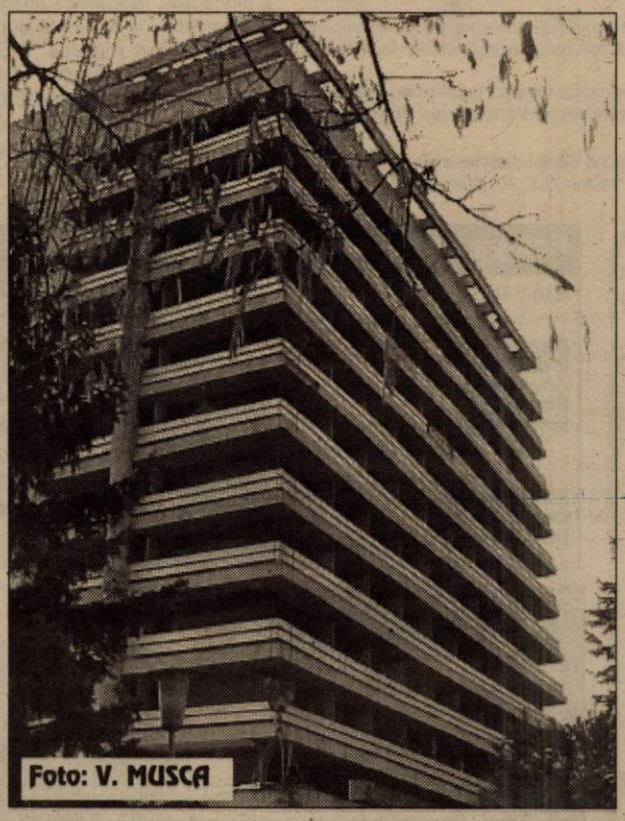

Foto: V. MUSCA

„SE ÎNCEARCĂ ELIMINAREA LUI CORNELIU VADIM TUDOR DE PE SCENA POLITICĂ”

● *interviu cu LUCIAN BOLCAȘ, vicepreședintele PRM*

Pag. 5

Pag. 6

Conform promisiunilor premierului

MILIONUL PENTRU AGRICULTORI - ÎN CURÂND LA ARAD

ABONEAZĂ-TE LA ADEVĂRUL

■ Pentru luna octombrie, prețul abonamentului este de numai 49.500 lei ■ Se pot face abonamente și pe trei luni, șase luni și un an, abonații nefiind afectați de majorările de preț ulterioare.

PENTRU ABONAȚI, ZIARUL COSTĂ DOAR 1900 LEI

ALGLASS
TAMPLARIE DIN ALUMINIU SI P.V.C.
USI SI FERESTRE DIN PVC DECEUNINK-BELGIA
PRETURI SI CALITATE DE EXCEPTIE
Str. Roșiori nr. 26; Tel./Fax: 289053
Piața Spitalului Bl. 1D; Tel/Fax: 253868

CALENDAR

Astăzi, Soarele răsare la ora 7 și un minut și apune la ora 19 și 20 de minute.

Au trecut 260 de zile din acest an. Au mai rămas 105 zile până în 2002.

Praznicul zilei: Biserica ortodoxă: Sfinții Mc. Toca Isaac și Martin; **Biserica romano-catolică:** Sf. Toma din Vilanova, Sf. Mauriciu; **Biserica greco-catolică:** Sf. M. Focas; Ep. Sinopei.

A venit BARZA!

La Arad: Constantin Ștefan Bogdan, **Janto** Raluca Melisa, **Crăciun** Diana, **Bora** Roxana Loredana, **Giura** Julici, **Schoper** Evelyn Diana, **Matuska** Bettina Paula, **Tulcan** Patricia Voichița, **Ghannay** Aby, **Milos** Mădălin Doru, **Comoț** Roberto Gabriel.

La Chișineu-Criș: Berlan Angelica.

La Ineu: Pândiac Ioana Anamaria.

HOROSCOP

Sâmbătă, 22 septembrie

Berbec (21.03-20.04). Urmează o perioadă favorabilă, în care veți reuși să stabiliți cu ușurință contacte cu persoane bine intenționate. Veți avea succes, iar partenerul vă va răsfăța.

Taur (21.04-20.05). Speranțele pe care vi le-ați pus în anumite persoane apropiate s-au realizat numai într-o anumită proporție. Oricum nu are rost să fiți necăjit din această cauză.

Gemeni (21.05-20.06). Folosiți-vă de ocazia care vi se oferă pentru a vă lărgi cercul de cunoștințe. Este recomandabil să nu destăinuiți nimănui secretul care v-a fost încredințat.

Rac (21.06-22.07). Nu este momentul potrivit să dați înapoi de la acțiunea pe care ați început-o și să cereți timp de gândire. Această situație ar putea fi folosită de unii pentru a face anumite speculații.

Leu (23.07-22.08). Aplanați neînțelegerile la momentul potrivit! Schimbările pe care vi le doriți într-o anumită privință nu pot fi făcute de azi pe mâine.

MOCHETA
Arad, Piața Gării
Telefon 235.221
Mari REDUCERI DE PREȚURI
MONTAJ LA STANDARDE EUROPENE

Fecioara (23.08-22.09). Fiți mulțumit cu realizările pe care le-ați obținut deja și ocupați-vă mai bine de lucrurile care vă interesează în mod deosebit, fără a neglija relațiile bune cu rudele și vecinii.

Balanța (23.09-22.10). În plan sentimental, urmează o zi fericită în care veți reuși să realizați un echilibru perfect între sentimente și rațiune.

Scorpion (23.10-21.11). În ultima perioadă v-ați neglijat prietenii și i-ați vizitat rar. Ar fi bine să reluați vechile relații, mai ales că veți afla alte noutăți.

Săgetător (22.11-21.12). Cineva vă aduce o veste îmbucurătoare, iar o revedere vă va trezi multe amintiri plăcute. Nu trebuie să vă gândiți cu nostalgie la trecut, deoarece și prezentul vă poate oferi o serie de lucruri interesante.

Capricorn (22.12-19.01). Datorită sprijinului primit din partea unui cunoscut veți reuși să realizați multe, cu mijloace puține.

Vărsător (20.01-20.02). Atunci când trebuie să alegeți între mai multe întâlniri care au loc în același timp, dați prioritate unei vechi prietenii. Astfel veți petrece clipe frumoase, într-o atmosferă care vă face mare plăcere.

Pești (21.02-20.03). Dacă cineva vă refuză oferta pe care o faceți nu trebuie să fiți necăjiți. Poate în curând se va ivi o nouă posibilitate pentru a obține ceea ce doriți.

„ADEVĂRUL" VĂ ASCULTĂ

La telefonul dimineții, 280944, între orele 9,00 - 12,00

☎ ***Permis de conducere pierdut.*** O doamnă din Arad a găsit în cartierul Aurel Vlaicu un permis de conducere pe numele Tănase Eugen Costel. Cel care l-a pierdut îl poate recupera de la redacția ziarului nostru, secția sesizări și reclamații.

☎ ***La furat de biciclete.*** Doamna R.B. din Arad ne semnalează: „Astăzi era să-mi fie furată bicicleta. Voiam să fac cumpărături de la Ziridava și am lăsat-o la un rastel în fața magazinului. Când am coborât am surprins o femeie care încerca să-mi sustragă bicicleta, încercare, care, din fericire, a eșuat. Pe această cale doresc să atenționez posesorii de biciclete să le lase numai în locuri sigure..."

Redactor de serviciu,
N. BODRAN

Curs de atestare, la pompieri

Începând din 1 octombrie, Grupul de Pompieri „Vasile Goldiș" va desfășura cursul de atestare cu durata de zece zile. Conform legii la acest curs participă persoanele ce îndeplinesc atribuții de îndrumare, control și constatare în domeniul apărării împotriva incendiilor, la nivelul instituțiilor, localităților și agenților economici. Cursul se va desfășura la sediul Companiei de Transport Public - Arad, începând cu ora 7,30.

Până la începerea cursurilor se mai pot face înscrieri la sediul Grupului de Pompieri „Vasile Goldiș" - Arad, str. Andrei Șaguna, nr. 66-72, până în 26 septembrie. Doritorii trebuie să prezinte următoarele documente: adeverință din câmpul muncii din care să rezulte nominalizarea persoanei ce îndeplinește astfel de atribuții și vechimea acestuia în domeniul P.S.I.; xerocopie legalizată după una din formele de învățământ absolvite; dovada achitării contravalorii cursului de atestare.

Pentru relații suplimentare se poate suna la numărul de telefon 251212.

N. BODRAN

Meteo

Vremea va fi frumoasă și caldă. Cerul va fi variabil. Vântul va sufla în general slab. Dimineața, izolat, va fi ceață.

Temperaturi maxime: 23 la 26°C; Temperaturi minime: 10 la 12°C.

Meteorolog de serviciu,
PETRU DĂNUȚ

CINEMATOGRAFE

În municipiu

Dacia: Pearl Harbor (SUA) 10; 13,15; 16,30; 20

Mureșul: Cât îmi dai ca să te-mpușc (SUA) 10; 12; 14; 16; 18

Arta: Inamicul e aproape (SUA) 16; 19

Sala Mică: Cască ochii sau o-ncurci! (SUA) 15,30; 17,30

Grădina de vară: Legionarul (SUA) 20

În județ

Lipova: Shaft (SUA) 18; Regula jocului (SUA) 20

Pecica: Vlad Țepeș (România) 16; Mumia (SUA) 18

Vinga: Titanii (SUA) 16; Blestemul rubinului (SUA) 18

Pâncota: Scary Movie (SUA) 16; Shaolin cowboy (SUA) 18

UTILITARE

PIEȚE, TÂRGURI

Astăzi este zi de piață la Chișineu Criș, Lipova, Pâncota, Felnac, Grăniceri, Hălmagiu, Moneasa, Pecica, Vărșand, Socodor, Șeitin, Vladimirescu, Zimandu Nou, Covăsânț. Târguri **săptămânale** se desfășoară astăzi la Lipova, Pâncota, Hălmagiu, Moneasa.

FARMACII DE SERVICIU

Farmacia „OMNIAFARM", Calea Aurel Vlaicu, Bl. Z28, cu program zilnic de la orele 8,00-22,00. Telefon 271724.

Farmacia **REMEDIUM** Arad, B-dul Revoluției nr. 52-54. Program luni-vineri: 7,30-20,00, sâmbătă 8,00-14,00. Tel. 233195.

URGENȚE STOMATOLOGICE ...

..., asigură Cabinetul din str. Crișan (în spate la Gionelli), program non-stop. Telefon: 253794.

• În zilele de sâmbătă și duminică, urgențe stomatologice asigură și cabinetul din B-dul Revoluției nr. 62, ap. 17, între orele 9,00-19,00. Telefon: 256665.

ADMINISTRAȚIA FINANCIARĂ

Administrația Financiară a municipiului Arad: Asistență contribuabili (impozitul pe venitul global) - telefon 280633, 280733, int. 198.

ÎNREGISTRĂRI ÎN CAZ DE DECES

Biroul de Stare Civilă - decese face înregistrări după următorul program: sâmbătă și duminică, între orele 9,00-11,00 și luni 8,00-14,30. Tel. 281850.

TELEFON DE URGENȚĂ LA POLIȚIE: 955

Pregătire pentru... soră de Cruce Roșie

Filiala Județeană de Cruce Roșie din România are o tradiție de 125 de ani. Anual, filiala școlarizează 60 de cursante care la absolvire primesc diploma de soră de cruce roșie.

Până în data de 10 octombrie, Filiala Județeană de Cruce Roșie Arad continuă înscrierea pentru cursul „Sora de cruce roșie", cu durata de un an. Cursul începe din 15 octombrie a. c. „Absolventele primesc diploma care le recunoaște însușirea noțiunilor necesare îngrijirii bolnavilor la domiciliu, acordarea de prim ajutor persoanelor rănite, premize pentru asimilarea de deprinderi necesare în sistem de îngrijire comunitară, unități sanitare și de îngrijire" - preciza directorul filialei, Iudita Cuvineanu.

Condiții de înscriere: Persoane absolvente de gimnaziu cel puțin, persoane sănătoase, doritoare de însușirea tehnicii îngrijirii bolnavului.

Cursul va fi organizat pe baza unei tematici cuprinzând ore teoretice și practice în spital, susținute de cadre medicale, formatori de cruce roșie.

Informații suplimentare la sediul Filialei Județene de Cruce Roșie Arad, B-dul Revoluției 77, Arad, telefon 281625, între orele 8-14.

De la Pompieri MĂSURI DE PREVENIRE A INCENDIILOR PENTRU SEZONUL RECE

Iarna se apropie și fiecare dintre noi căutăm un mod de a ne încălzi locuințele. Foarte mulți cetățeni, mai ales cei din mediul rural, folosesc instalații de căldură improvizate.

Pentru a evita producerea incendiilor, Grupul de Pompieri „Vasile Goldiș" al județului Arad recomandă luarea unor măsuri de prevenire a acestora: verificarea instalațiilor de încălzire, repararea și curățarea sobelor și coșurilor pentru evacuarea fumului, instruirea persoanelor care răspund de aprinderea și stingerea acestor instalații, verificarea stingătoarelor (de toate tipurile), reîncărcarea lor cu încărcătură de iarnă, sau protejarea lor împotriva înghețului; verificarea instalațiilor de alimentare cu apă și protejarea lor împotriva înghețului; pregătirea uneltelor necesare pentru deszăpezirea drumurilor de acces la sursele de apă, la intrările în clădirile instituțiilor publice, agenți economici etc.; evitarea supraîncălzirii sobelor, acestea, prin căldura radiată, putând aprinde obiectele din apropiere; curățarea din timp a coșurilor de evacuare a fumului, interzicerea utilizării instalațiilor și mijloacelor de încălzire locală cu improvizații.

N. BODRAN

ADEVĂRUL
COTIDIAN INDEPENDENT ARAD
Editor: S.C. ADEVĂRUL S.R.L. Arad
COD FISCAL R 1681938 ● COD SICOMEX 19.604 ● CERTIFICAT J 02/1886 / 31 X 1991 ● COD SIRUES 020956601 ● ISSN 1220 - 7489

Redacția și administrația: 2900 Arad, Bd. Revoluției nr. 81. Telefoane: SECRETARIAT - 281802, fax 280655, 280625; ADMINISTRAȚIE - CONTABILITATE - 281797; MICA PUBLICITATE - 210775; MAREA PUBLICITATE - 280904; CLUBUL PRESEI - 280989.

Consiliul de administrație: președinte - **DOREL ZĂVOIANU**, telefon 281802, 280625; vicepreședinte - **MIRCEA DORGOȘAN**, telefon 210776; membri: **DOREL BARBU**, telefon 281797; **NICU COJOCARU**, telefon 280904; **MIRCEA CONTRAȘ**, telefon 280854.

Colegiul de redacție: MIRCEA CONTRAȘ (redactor-șef); MARCEL CANCIU (șef secție foto), telefon 281701; ALEXANDRU CHEBELEU (șef secție sport), telefon 281701; NICU COJOCARU (șef secție publicitate) telefon/fax: 280904; GABRIELA GROZA (secretar general de redacție), telefon 280854; VASILE FILIP (șef secție cultură-învățământ-tineret), telefon 281855; 280003; IOAN IERCAN (șef secție politică), telefon 280943; DORU SAVA (șef secție social-economic), telefon 281738; ȘTEFAN TABUIA (șef secție actualități), telefon 281855; 280003; DOREL ZĂVOIANU (președinte al Consiliului de administrație), telefon 281802, 280625.

Difuzare - Marketing: MIRCEA ȚÂȘCĂ (șef secție)-telefon 280904

Tiparul executat la S.C. MEDIAGRAF S.A. ARAD, str. Feleacului F.N., telefon 250902, fax 250920

„Adevărul" poate fi citit și pe Internet la adresa http://adevarul.arad.ro

Echipa de serviciu

IOAN TULEU
secretar de redacție

Bianca Felea, Ioan Leac, Adela Pop, Dina Rujan, Ramona Vidulescu
tehnoredactare computerizată

Sorina Ambruș, Doina Jurcă, Dacian Toduța
corectură

AU PLECAT DINTRE NOI!

Creți Iuliana (1925), Dima Floriță (1926), Beljung Mihai (1907), Anda Iosana (1930), Artin Viorica (1972), Toma Elisabeta (1919), Lustrea Coca (1924), Lele Ianoș (1914).

PREȚUL AURULUI

BANCA NAȚIONALĂ. Pentru gramul de aur de 24K: prețul cu ridicata - 280.653 lei, iar prețul de achiziție - 252.587 lei. Prețuri înregistrate ieri.

PIAȚA NEAGRĂ. Aur 14 K: cumpărare - 150.000 lei/g, vânzare - 155.000 lei/g. **Aur 18 K:** cumpărare - 180.000 lei/g, vânzare - 200.000 lei/g.

CURSUL VALUTAR*

- VALORI ÎNREGISTRATE IERI, 21 SEPTEMBRIE 2001

Denumirea valutei	BNR	BCR		BRD		Banca Transilvania		Banca Agricolă		Bursa neagră	
EURO	27861	C	V	C	V	C	V	C	V	C	V
Dolar S.U.A.	30295	30150	30375	30100	30400	30220	30350	30120	30390	29900	31150
Marca germană	14245	13980	14516	14065	14465	14000	14390	14100	14375	13850	14000

Festivalul de Teatru Clasic

PROGRAMUL SPECTACOLELOR

În organizarea Teatrului de Stat Arad și a Fundației „Art Classic" va avea loc, în perioada 6-14 octombrie, Festivalul de Teatru Clasic - ediția a VII-a. Festivalul este organizat cu sprijinul financiar al Consiliului Local Municipal, al Ministerului Culturii și al sponsorului principal, Brau Union.

***

● **Sâmbătă, 6 octombrie** - Teatro dei Riuniti Umbertide (Italia) - ***Balera*** (***Italia cântă și dansează***) de Achille Roselletti și Francesco Torchia. Regia: Achille Roselletti.

● **Duminică, 7 octombrie** - Teatrul Național Cluj - ***Hamlet*** de W. Shakespeare. Regia: Vlad Mugur.

● **Luni, 8 octombrie** - Teatrul „Bulandra" București - ***Odiseea 2001***. Scenariu și regia: Cătălina Buzoianu.

● **Marți, 9 octombrie** - Teatrul Național „Mihai Eminescu" Chișinău - ***Jucătorii de cărți*** de N. V. Gogol. Regia: Ilie Todorov.

● **Miercuri, 10 octombrie** - Teatrul Național „Vasile Alecsandri" Iași - ***Strigoii*** de H. Ibsen. Regia: Ovidiu Lazăr.

● **Joi, 11 octombrie** - Teatrul de Stat Arad - ***Cum vă place*** de W. Shakespeare. Regia: Ion Mircioagă.

● **Vineri, 12 octombrie** - Teatrul Național Craiova - ***Năzdrăvanul Occidentului*** de John Millington Synge. Regia: Bocsardi Laszlo.

● **Sâmbătă, 13 octombrie** - Teatrul Maghiar Cluj-Napoca - ***Romeo și Julieta*** de W. Shakespeare. Regia: Keresztes Attila. Spectacolul este tradus în limba română la cască.

● **Duminică, 14 octombrie** - Teatrul Național „I. L. Caragiale" București - ***Jocul dragostei și al întâmplării*** de Marivaux. Regia: Felix Alexa.

Biletele și abonamentele pentru Festival se

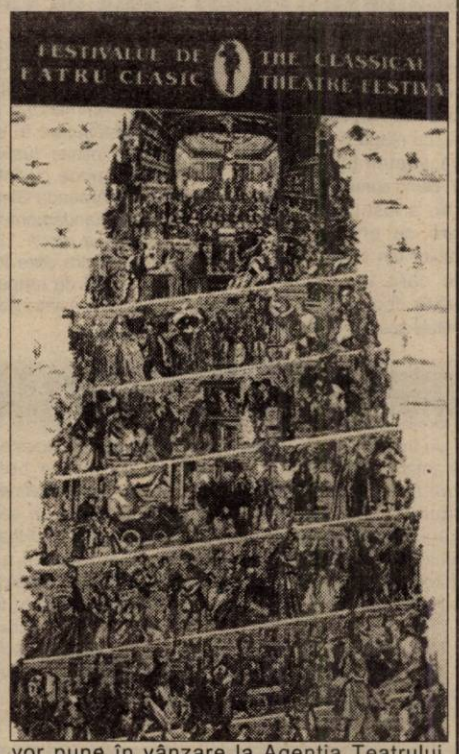

vor pune în vânzare la Agenția Teatrului, începând de luni, 24 septembrie. Prețul unui bilet este de 40.000 lei, 60.000 lei, sau 80.000 lei, în funcție de locul în sală. Abonamentul costă 640.000 lei.

C. L.

FUNDAȚIA GERMANĂ WDA - ÎN SPRIJINUL ARĂDENILOR

În ultimele zile, subprefectul Florin Remețan împreună cu inspectorul șef al ISJ, Pavel Sârbu, s-au deplasat în județ pentru a distribui calculatoare școlilor de pe Valea Mureșului. În cursul zilei de astăzi o acțiune similară se va desfășura pe Valea Crișului.

Calculatoarele provin din donația făcută de fundația germană WDA. „Ne-am gândit că în primul rând trebuie să împărțim aceste produse în zona rurală, având în vedere posibilitățile mai reduse ale copiilor de aici de a ajunge la informație", preciza dl. Sârbu. Cât privește fundația WDA, sprijinul acestora nu se reduce doar la cele 30 calculatoare pentru școli. Direcția de Sănătate Publică a primit prin același program 200 teste HIV și un calculator, Serviciul Județean de ambulanță - cinci autosanitare Mercedes, un calculator, Inspectoratul Județean de Poliție - două computere, Poliția de Frontieră - un calculator și 200 teste HIV, iar sportivii de la caiac și tir ai clubului UTA au primit echipamente și 1000 DM.

Atât inspectorul șef al ISJ cât și directorul Serviciului de ambulanță, dl. Vladimir Câmpeanu, au ținut să-și exprime mulțumirile față de gestul acestor oameni de a veni în sprijinul arădenilor. „Parcul nostru auto este cu norma de casare efectuată de mult timp. Aceste autosanitare sunt o «mană cerească»", relata dl. Câmpean.

„Mentorul" acestui proiect, este dl. Vlad Olteanu. Dumnealui preciza că programul respectiv se derulează până la finele anului 2002, având în plan dotarea a cât mai multe școli cu calculatoare, 40 de autosanitare, a înființării unor case de tip familial, care să adăpostească în jur de 500 de copii. Construcția unui astfel gen de casă a început în Covăsânț, având o capacitate de 30 locuri. Se estimează că în luna februarie a anului viitor, noul cămin ar putea fi dat în folosință.

Alte proiecte ale WDA vizează dotarea Poliției cu teste anti-drog, amenajarea parcului copiilor cu ocazia sărbătorilor de iarnă în colaborare cu Prefectura și CJ, sprijinirea copiilor din zona rurală și asigurarea a zece milioane de lei pe lună pentru sportivii Clubului UTA, pe lângă produse energizante, echipamente și premii pentru cei mai buni sportivi.

MADIANA MICAN

PENTRU UNII, FOAMEA ATINGE COTE ... MAXIME

În Suedia, una dintre cele mai evoluate țări europene din punct de vedere economic, furtul de bunuri alimentare sau de medicamente nu este pedepsit. La noi, însă povestea este alta și poate așa e mai bine.

Sorin Clijiu, de 33 de ani, din Arad, se pare că știa acest lucru, dar a uitat că... nu se află în Suedia. Acesta a furat din Supermarket-ul „Maxim" bunuri în valoare de 11.868.000 lei. Nu știm dacă i-a fost chiar atât de foame, dar cert este că autorul furtului este acum reținut și urmează a fi prezentat Parchetului.

Dacă va ajunge la „mititica", S. Clijiu nu va mai trebui să-și facă griji pentru că, trei mese pe zi... îi vor fi asigurate.

R. M.

DOI HOȚI DE MAȘINI, ARESTAȚI ... DIN ALTE MOTIVE

Cei care au comis o dată o infracțiune preferă să persiste în greșeală decât să se ... cumințească.

În aceeași situație se află Doru Protopopescu din Mehedinți și Dorin Răchiteanu din Filiași, ambii cu ... „coadă" (antecedente penale) care au fost arestați de Poliție „în altă cauză", organele de ordine stabilind ulterior că cei doi se fac vinovați de furtul, a două autoturisme Dacia, comis în cursul lunilor decembrie și martie ale acestui an.

Cei doi „codași" urmează să fie prezentați Parchetului și vor fi trași la răspundere pentru faptele comise.

R. M.

Mâine, la Nădlac

ZIUA POMPIERILOR - CU INVITAȚI DIN UNGARIA ȘI IUGOSLAVIA

Duminică, 23 septembrie 2001, începând cu ora 8,30, la Nădlac se va sărbători „ZIUA POMPIERILOR". Vor participa formații civile de pompieri din județ, precum și invitați din Ungaria și Iugoslavia.

Manifestările vor începe cu primirea serviciilor publice de pompieri civili, urmată de o defilare a participanților și un concurs specific cu premii și cupe. În cadrul sărbătorii va fi organizat și un concurs de mini-fotbal. Ziua de duminică se va încheia cu un mare bal al pompierilor, la hotelul din localitate.

G. BOHUSLAV

DOI BIHOREENI PE ... O MÂNZĂ

Inspirându-se din filmul „Șatra", unde se prezintă cu lux de amănunte cum se „împrumută" de pe tarlaua altuia caii, doi bihoreni au încercat și ei să facă pe haiducii.

Cornel Fekete și Augustin Berceni, ambii din Bihor, nu s-au încumetat să fure o herghelie întreagă și s-au rezumat la ... o mânză. Cei doi au furat o mânză de doi ani de pe câmp, valoarea exemplarului cabalin fiind de 14 milioane de lei. Proprietarul mânzei a avut noroc, cei doi haiduci fiind depistați de Poliție, iar prejudiciul recuperat.

Bihorenii sunt cercetați în stare de libertate având, pentru moment, posibilitatea să vizioneze din nou filmul „Șatra".

R. M.

INVITAȚIE LA „TROFEUL ZĂRANDULUI"

Asociația Turiștilor Montani Arad organizează în perioada 28-30 septembrie 2001, pe raza orașului Lipova, cea de a 8-a ediție a concursului turistic montan dotat cu Trofeul Zărandului.

Competiția va consta din probele devenite clasice, precum proba de regularitate, de orientare turistică, testele teoretice privind relieful, fauna și flora zonei, primul-ajutor în caz de accident, proba culturală și... proba surpriză.

Participanții sunt așteptați la Cetatea Șoimoș, începând cu vineri, 28 septembrie, ora 10,00. Cazarea se face în corturi proprii, pe platoul de lângă cetate. Concurenții vor avea asupra lor echipamentul montan obligatoriu.

La acest eveniment au fost invitate numeroase cluburi și organizații turistice din toate zonele țării. Sunt așteptați, de asemenea, toți iubitorii de natură și drumeție, chiar și în calitate de spectatori sau susținători ai concurenților. O invitație specială, deosebit de călduroasă, o adresăm iubitorilor de natură din orașul Lipova.

Organizarea concursului a fost posibilă datorită sprijinului financiar acordat de Direcția Județeană pentru Tineret și Sport Arad.

Președinte ATM Arad,
CRISTIAN ALUNARU

DIRECTORUL „DESCURCĂREȚ" FUGE DE POLIȚIE

Cei care se află la conducerea unei firme încearcă, pe cât posibil, să mulțumească și capra și varza, adică să-și plătească taxele la stat și să mai rămână și ei cu câte ceva în buzunar. Mai grav e atunci când astfel de oameni încearcă să fenteze pentru a-și umfla buzunarul propriu.

Ioan Ciobănașu, director la S.C. „Ioni Company Comerce" SRL Arad, este unul dintre cei care consideră că zicala „scopul scuză mijloacele" este o modalitate de a trăi. Acesta a achiziționat mai multe mărfuri de la S.C. „Total Distribution Grup" SRL Arad, pentru plata contravalorii emițând o filă CEC în valoare de 346.518.394 lei. Partea proastă este că directorul în cauză nu a avut în cont această sumă, mai mult decât atât, unitatea în fruntea căreia se afla fiind pusă sub interdicție bancară. „Socotelile" domnului director au fost însă dejucate de organele de ordine.

Acum, „descurcărețul" director se sustrage urmăririi penale, urmând a fi dat în urmărire generală.

R. M.

SC ARTERM SA ARAD ȘI REGIA AUTONOMĂ APĂ CANAL

Anunță toți consumatorii că începând cu data de 24 septembrie 2001, va funcționa o casierie în cartierul Micălaca, bl. 547, unde consumatorii vor putea plăti facturile după cum urmează:

■ **Pentru SC ARTERM SA Arad vor putea plăti facturile toți beneficiarii arondați punctelor termice din Micălaca**

■ **Pentru Regia de Apă Canal vor putea plăti facturile beneficiarii arondați străzilor mai jos menționate:**

1. Str. Dosoftei	2. Str. Lermontov	39. Str. Fluierului	40. Str. Busuioc
3. Str. Liliac	4. Str. Viorelelor	41. Str. Ghiorghinei	42. Str. Păsunii
5. Str. Maximilian	6. Str. Fabius	43. Str. Stânjenel	44. Str. Sinfoniei
7. Str. Crinului	8. Str. Bujor	45. P-ța Soarelui	46. Str. Alba Iulia
9. Str. Adrian	10. Calea Radnei	47. Str. Zalău	48. Str. Tușnad
11. Str. Byron	12. Str. Severin	49. Str. Sighișoarei	50. Str. Nucet
13. Str. Bârzava	14. Str. Imașului	51. Str. Batiștei	52. Str. Felix
15. Str. Simion Popa	16. Aleea Zorelelor	53. Str. Beiuș	54. Aleea Borsec
17. Str. Prieteniei	18. Str. Miorița	55. Str. Vaslui	56. Str. Renașterii
19. Str. Exterior	20 Splaiul G-ral Magheru	57. Str. Lămâiței	58. Str. Crizantemelor
21. Str. Albatros	22. Str. Pavel Alaszu	59. Str. Amurgului	60. Str. Caraiman
23. Str. Nicolae Brânzeu	24. Bvd. Nicolae Titulescu	61. Str. Zoe	62. Str. Prutului
		63. Str. Podgoriei	64. Str. Lipovei
25. Str. Abrud	26 Str. Elena Drăgoi	65. Str. Vrancei	66. Str. Voinicilor
27. Aleea Popescu Negură	28. Str. Leventica	67. Str. Digului	68. Str. Ciobanului
29. Str. Cornel Radu	30. Str. Albăstrelelor	69. Str. Dreptății	70. Str. Frăției
31. Str. Gh. Ciuhandru	32. Str. V. Lucaciu	71. Str. Marginei	72. Str. Constanța
33. Str. Lt. Maj. Duma	34. Str. Cetinei	73. Str. Junilor	74. Str. Păuliș
35. Str. Milova	36. Str. Semănătorii	75. Str. Șiriei	76. Str. Luncii
37. Aleea Cenad	38. Str. Săvârșin	77. Str. Cerbului	78. Str. Poienei

Casieria va funcționa după următorul program:

Luni **Marți 8,00-13,00**
Miercuri 8,00-13,00 **Joi 15,00-17,00**
Vineri

Casieria SC ARTERM SA Arad, din str. Unirii nr. 19, va funcționa după același program.

Bush, către națiunile lumii:

"ORI SUNTEȚI CU NOI, ORI SUNTEȚI CU TERORIȘTII"

Talibanii aflați la putere în Afganistan trebuie să-i predea "imediat" pe liderii organizației Al-Qaeda, în frunte cu șeful acesteia, Osama ben Laden, a declarat președintele George W. Bush, într-o alocuțiune fără precedent rostită în fața celor două Camere reunite ale Congresului Statelor Unite, informează AFP și CNN.

Bush le-a spus congressmenilor și poporului american că responsabilitatea pentru atacurile teroriste de la 11 septembrie îi revine lui ben Laden și rețelei sale, iar regimul taliban va fi considerat complice dacă nu îi predă pe aceștia.

"Toate dovezile pe care le-am strîns indică o rețea de organizații teroriste afiliate, cunoscută sub denumirea de Al-Qaeda. Dintre ei fac parte și cei condamnați pentru atentatele comise împotriva ambasadelor americane din Tanzania și Kenya, precum și cei responsabili de atentatul împotriva USS Cole," a declarat George W. Bush.

"Al-Qaeda în terorism este echivalentul Mafiei în crima organizată. Dar scopul ei nu este de a face bani, scopul ei este de a remodela lumea și a impune concepțiile ei radicale asupra oamenilor de pretutindeni," a spus, în continuare, președintele american.

"Teroriștii practică o formă rară de extremism islamic, respinsă de teologii musulmani și de marea majoritate a clericilor musulmani; ei reprezintă o tendință care pervertește învățăturile pașnice ale Islamului," a explicat Bush. "Deviza acestor teroriști este a ucide creștini, evrei, americani, fără deosebire între militari și civili, inclusiv femei și copii", potrivit șefului administrației americane.

"Acest grup și liderul său, numitul Osama ben Laden, au legături cu multe alte organizații, din diferite țări, precum Jihadul Islamic din Egipt sau Mișcarea Islamică din Uzbekistan. Există mii de astfel de teroriști în peste 60 de țări. Ei sînt recrutați din țările lor de origine și din cele învecinate și aduși în tabere situate în locuri ca Afganistanul, unde sînt antrenați în tacticile terorii. Apoi sînt trimiși înapoi acasă sau în diferite țări din lume, să stea ascunși, pentru a pune la cale rău și distrugere", a mai spus Bush.

"Conducerea Al-Qaeda are o mare influență în Afganistan și susține regimul taliban în controlul celei mai mari părți din acea țară. În Afganistan putem vedea viziunea Al-Qaeda cu privire la lume. Poporul Afganistanului a fost brutalizat, mulți suferă de foame, iar mulți au fugit", a explicat președintele.

De aici înainte vor vorbi armele

Adresîndu-se pe un ton ferm, șeful Casei Albe le-a cerut talibanilor să se conformeze cererilor exprimate de Statele Unite: "Condamnăm regimul talibanilor. Vor trebui să-i predea pe teroriști, altminteri vor împărtăși soarta lor. Durerea noastră s-a transformat în mînie, și mînia în hotărîre.

Fie îi aducem pe dușmanii noștri în fața justiției, fie le vom împărți noi dreptatea dușmanilor noștri, dar dreptatea se va face", a promis președintele american în aplauzele membrilor Congresului. El a ținut să precizeze că aceste cereri nu se discută, iar Statele Unite vor ține să se asigure că nu va mai rămîne nici o tabără teroristă de antrenament pe teritoriul Afganistanului.

În continuare, el a adresat un mesaj categoric națiunilor lumii să se alăture coaliției antiteroriste pe care o clădește, în prezent America.

"Fiecare țară, din orice regiune, trebuie acum să ia o hotărîre. Ori sînteți cu noi, ori sînteți cu teroriștii. Începînd din acest moment, orice țară care va continua să adăpostească sau să-i susțină pe teroriști va fi considerată de Statele Unite drept regim ostil", a spus președintele Statelor Unite.

Războiul din ce în ce mai aproape

COMANDAMENTUL FORȚELOR SPECIALE AMERICANE A PRIMIT ORDIN DE DEPLASARE

Comandamentul forțelor speciale americane a primit un ordin de deplasare, în cadrul vastei mobilizări a armatei americane în lume, ca răspuns la atentatele de la 11 septembrie, informează AFP, citînd surse militare.

Nu a fost făcută nici o precizare cu privire la numărul unităților din cadrul forțelor speciale care vor fi cuprinse în această deplasare, nici asupra identității acestor forțe.

"Comandamentul armatei americane pentru Operațiuni speciale (US Army Special Operations Command) a primit un ordin de desfășurare în sprijinirea operațiunii Infinite Justice", a declarat purtătorul de cuvînt al bazei Fort Bragg, Amanda Glenn.

Comandamentul are autoritate asupra a circa 13.000 soldați activi, dintre care în special regimentul 75 de rangers și regimentul 160 de aviație pentru operațiuni speciale.

TRUPE TERESTRE ÎN ARABIA SAUDITĂ

Un înalt oficial din aviația militară americană a plecat în Arabia Saudită pentru a supraveghea loviturile aeriene împotriva Afganistanului și asupra altor potențiale ținte în războiul împotriva terorismului, au precizat pentru "The New York Times" oficiali militari.

Trupele terestre americane vor fi deasemenea trimise în regiune, a declarat Thomas White, subsecretar al Apărării, adăugînd că acestea se vor alătura zecilor de bombardiere și avioane de realimentare care au început deja să se deplaseze în zone apropiate Afganistanului.

Pentagonul are în vedere trimiterea echipelor de căutare-salvare (SAR) în foste republici sovietice din Asia Centrală, de unde vor putea interveni pentru a-i recupera pe piloții doborîți, au declarat doi oficiali ai Departamentului Apărării.

LUPTA ANTITERORISTĂ VA FI UN MARATON, NU UN SPRINT

Lupta împotriva terorismului va fi "un maraton lung, nu un sprint", a afirmat, joi, secretarul american al Apărării, Donald Rumsfeld, citat de AFP.

"Sîntem angajați în ceva foarte, foarte diferit de cel de-al doilea război mondial, de războiul din Golf, de Kosovo, de Bosnia, de ceea ce gîndesc oamenii cînd folosesc cuvintele «război», «conflict», «campanie»", a spus Rumsfeld. "Nu va fi rapid. Este un maraton, nu un sprint", a adăugat el.

Rumsfeld a declarat din nou că lupta împotriva autorilor atentatelor din 11 septembrie de la New York și Washington nu va fi decît parțial militară, urmînd să se poarte și pe plan diplomatic, politic, economic și financiar. El a confirmat faptul că a semnat "ordine de desfășurare" pentru ceea ce pare a fi începutul unei consolidări a prezenței militare în Orientul Mijlociu și Oceanul Indian.

Statele Unite doresc instaurarea unui guvern provizoriu la Kabul, condus de fostul rege Zaher Shah

Statele Unite vor ca la Kabul să fie instaurat "un guvern provizoriu, condus de fostul rege Zaher Shah", a afirmat Gulbuddin Hekmatyar, un integrist afgan aflat în exil, precizînd că s-a aflat în "contact" cu americanii, la inițiativa acestora, după atentatele din 11 septembrie, transmite AFP.

"Le-am spus americanilor: dacă problema voastră este un Afganistan care găzduiește teroriștii, care exportă droguri și creează probleme în regiune, dacă doriți să utilizați această țară pentru exportul de gaz din Asia centrală, atunci ne putem înțelege și organiza alegeri generale. Dar răspunsul lor a fost foarte dezamăgitor. Ei vor un guvern provizoriu condus de fostul rege Zaher Shah", a declarat, pentru cotidianul elvețian "Le Temps", Gulbuddin Hekmatyar, care locuiește de cinci ani la Teheran, sub protecție iraniană.

Felnac HRAMUL BISERICII ORTODOXE SÂRBE

Ieri, credincioșii ortodocși sârbi din Felnac, în frunte cu preotul paroh Sava Popovici, au prăznuit hramul bisericii - Nașterea Sfintei Fecioare Maria. Liturghia a fot săvârșită de un sobor de preoți. Aceștia, urmați de credincioșii prezenți au înconjurat sfântul lăcaș de trei ori.

După-amiaza, la orele 15,30, a început slujba vecerniei, timp în care s-a practicat tradiționalul obicei de tăiere a colacului. Preotul Sava Popovici spune că obiceiul a fost instituit de Sfântul Sava, primul episcop sârb, și s-a perpetuat în timp, devenind o tradiție. „Tăierea colacului preînchipuie o jertfă fără de sânge adusă de nașii bisericii și reprezintă un moment de mulțumire a tuturor credincioșilor pentru binefacerile primite din partea Sfintei Născătoare, Fecioara Maria" - a amintit preotul Popovici.

Ceremonia tăierii colacului a fost urmată de mulțumiri aduse celor care timp de un an au fost nași: familia Mile Nichici și de prezentarea noilor nași: familia Milan Mitrov.

Sărbătoarea bisericească s-a bucurat de prezența protopopilor Ștefan Raici, Ognian Plavșici, Stanimir Mircovici și a preoților Radoisav Stoicov și Petru Ungur. Nu au lipsit nici oficialitățile locale: primarul Cornel Țuplea și viceprimarul Nicolae Selegean.

După slujba vecerniei, credincioșii și musafirii s-au veselit, după obiceiul sârbesc, în curtea bisericii.

T. MATICA
Foto: AL. MARIANUȚ

SECHESTRU PE TRACTOARE ȘI MAȘINI DE TEREN

După cum ne informa dl. Lucian Stana, șeful Corpului de control al Agenției județene pentru ocuparea forței de muncă Arad, inspecțiile inopinate la societățile comerciale din mediul rural, societăți care au acumulat datorii față de fondul de șomaj, reprezintă una din principalele activități care se vor desfășura în această toamnă.

Drept dovadă că așa stau lucrurile, dl. Lucian Stana ne-a prezentat două exemple din Felnac și Zădăreni. Angroalimex Felnac a fost somată să achite cele 60 de milioane cu care este înregistrată debitoare la fondul de șomaj.

În cazul în care nu va plăti, AJOFM va pune sechestru pe tractoarele societății agricole, tractoare care, după informațiile existente, se află în custodia unor angajați ai firmei. După sechestru, urmează scoaterea la licitație a utilajelor.

În aceeași situație se află și societatea agricolă „Mureșul" Zădăreni. E drept, pentru o sumă mai mică, în speță 20 de milioane de lei. Și aici se va aplica sechestrul dacă nu se vor plăti datoriile. Dar de data asta, pe un ARO...

N. OPREAN

Important proiect de cercetare la Universitatea Vasile Goldiș

Cercetarea științifică a constiuit încă de la început o preocupare prioritară a UVVG Arad, conștient că în învățământul superior aceasta reprezintă una din cele două laturi de bază ale activității, care asigură calitatea și personalitatea instituției.

Astfel s-a urmărit ca utilizând potențialul științific pe care-l reprezintă cadrele didactice și studenții, Universitatea să participe la rezolvarea unor probleme tehnico-științifice și socio-economice existente, atât pe plan intern cât și extrên.

În acest context trebuie să privim și cooptarea UVVG Arad și a Universității din Pitești, alături de Universitatea din Kiel, în cadrul colaborării româno-germane, la realizarea unui proiect internațional, cu o temă foarte interesantă și de actualitate: **„Substanțele farmaceutice în ecosisteme"**, cu accent pe fiziologie și biochimie. Proiectul prevede realizarea unor studii în acest domeniu și elaborarea unui program de studii practice în domeniul biochimiei mediului.

La începutul anului 2002, partenerii acestui proiect se vor întâlni în Germania pentru a stabili modalitățile concrete de colaborare în realizarea lucrărilor proiectului.

SE CAUTĂ SPECIALIȘTI ÎN AGRICULTURĂ

Agenția Județeană pentru Ocuparea Forței de Muncă Arad ne-a pus la dispoziție situația locurilor de muncă vacante la data de 24 septembrie 2001.

Agent comercial 1; Agent de asigurare 50; Asistent medical generalist 1; Barman 2; Bobinator aparataj electric 10; Brutar 1; Călcătoreasă lenjerie 24; Casier încasator 2; Cizmar 13; Coafeză 1; Cofetar 1; Confecționer ansamblator articole textile 55; Confecționer piele 15; Confecționer îmbrăcăminte 6; Croitor 119; Dulgher 2; Economist 1; Faianțar 1; Femeie de serviciu 1; Frizer 1; Împletitor nuiele 15; Inginer electromecanic 1; Inginer electronist 2; Instalator încălzire și gaze 1; Lăcătuș 5; Macaragiu 1; Mecanic agricol 2; Mecanic auto 5; Montator subansamble 37; Operator conf. ind. îmbrăcăminte 5; Operator la mașină de tricotat 55; Ospătar 1; Șofer mașină de mare tonaj 1; Spălător vehicole 1; Sudor autogen 5; Sudor electric 21; Tapiter 2; Tehnician agronom 1; Tehnician veterinar 1; Tâmplar 24; Vânzător 6; Vopsitor industrial 10; Zidar 12.

Pentru săptămâna viitoare sunt 521 de locuri de muncă vacante din nu mai puțin de 43 de meserii. La o simplă privire asupra acestui „mozaic" de slujbe disponibile, două lucruri les automat în evidență.

1. Numărul mare de locuri vacante. Practic, în comparație cu săptămânile trecute, aproape s-au dublat posturile. 2. Confecționerii de îmbrăcăminte sunt cei mai ceruți meseriași de pe piața muncii.

Să mai menționăm că, pentru săptămâna ce va să vină, se cer și doi tehnicieni - unul agricol, altul veterinar. Fapt extrem de rar, dar explicabil în condițiile în care cu excepția specialiștilor de la câteva asociații mari ori IAS-uri, foarte puțini absolvenți ai școlilor de profil își mai găsesc de lucru.

Marea majoritate fie stau în șomaj, fie s-au reprofilat, deoarece agricultura de subzistență care se face momentan la noi exclude din start posibilitatea angajării unui „meseriaș". Care sunt consecințele - o știe toată lumea: producții înjumătățite, bani aruncați în vânt pe sămânță neadecvată zonei sau solului, erbicide administrate fără efect ori îngrășăminte administrate de mântuială...

N. O.

„SE ÎNCEARCĂ ELIMINAREA LUI CORNELIU VADIM TUDOR DE PE SCENA POLITICĂ"

Interviu cu vicepreședintele PRM, LUCIAN BOLCAȘ

– D-le vicepreședinte Bolcaș, situația PRM Arad este clară din punct de vedere juridic, însă unele animozități persistă. Credeți că cei doi deputați arădeni, Creț Nicoară și Nicu Cojocaru, vor putea colabora în continuare?

– Nu cred că există o problemă așa de mare cum se încearcă să se facă. Nu spun că există o rea intenție. Dar ați văzut cum se comportă cei doi deputați în condițiile în care sunt într-un mediu civilizat și în condițiile în care problemele lor sunt tratate cu respect. În timpul vizitei mele la Arad, cei doi s-au purtat civilizat.

– De ce nu l-ați lăsat pe deputatul Cojocaru să se exprime în legătură cu problemele filialei?

– Problemele interne ale organizațiilor județene trebuie discutate numai în interiorul acestora, nicidecum în prezența ziariștilor. Acest lucru este prevăzut și în statutul partidului. Am avut o discuție cu deputatul Cojocaru în particular și i-am ascultat punctul de vedere.

– Cum apreciați filiala arădeană a PRM Arad, comparativ cu alte filiale?

– Filiala Arad este una dintre filialele bune, care se află într-un proces de creștere. Aceasta presupune bucurii, dar și obstacole. Eu cred însă în maturitatea lor și în dorința de a continua acest proces.

– De ce credeți că, în ciuda argumentelor expuse de dvs., se cere judecarea senatorului Corneliu Vadim Tudor pentru declarația sa cu privire la pregătirea unor trupe străine pe teritoriul României?

– Dintr-un singur motiv - este singura figură politică care poate fi un contracandidat la președinția României. Este cel care a câștigat practic alegerile din anul 2000. Chiar dacă ne conformăm rezultatelor expuse până acum, a fost al doilea. La ora actuală, prin politica pe care o promovează, prin personalitatea sa, este singurul candidat real la președinție, așa cum PRM este singurul partid real de opoziție. Se urmărește evident eliminarea lui de pe scena politică cu singurele arme pe care le au niște neputincioși politic. Nu pot să-l înfrângă politic cu forța argumentelor și cuvintelor, sunt niște impotenți politic și atunci folosesc politica forței. De aceea le-a dat poporul puterea, să-și facă dreptate singuri? Suntem în țara lui Papură Vodă!

– Ați spus că PRM este singurul partid de opoziție și ați spus cuvinte grele la adresa celorlalte partide. Credeți că îi folosește partidului această izolare politică?

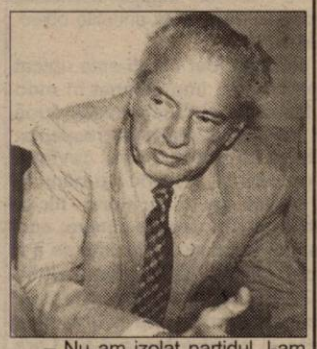

– Nu am izolat partidul, l-am particularizat, l-am singularizat. Sigur că nu folosește nimănui acest lucru. Nu folosește nimănui faptul că președintele PNL Valeriu Stoica a impus acestui partid să fie avangarda luptei împotriva naționalismului. Până unde poate să ajungă cosmopolitismul unor oameni, ca să spui că doctrina națională reprezintă un pericol?

FLAVIUS GHENDER
Foto: **AL. MARIANUȚ**

PUNR REVINE PE SCENA POLITICĂ ROMÂNEASCĂ

Tribunalul Municipiului București (TMB) a admis cererea formulată de PUNR reprezentată prin președintele său, V. Tabără și dispune înscrierea PUNR în registrul special al alianțelor politice conform art. 24, al. 2 din Legea 27/1996.

În legătură cu acest eveniment, d-l Ioan Moș, președintele PUNR Arad, a făcut următoarea declarație. **„Filiala PUNR Arad a luat la cunoștință cu satisfacție despre decizia TMB de reînscriere a PUNR în registrul alianțelor politice. După mai bine de un an de zile, timp în care s-a dovedit că fuziunea cu PNR a fost un moment nefericit, astăzi PUNR revine pe scena politică românească ca partid politic de sine stătător. Șansele PUNR nu vreau să spun că sunt extraordinare, dar luând în calcul viața politică românească și mai ales a formațiunilor politice existente în Parlament - dar și a celor din afara Parlamentului - putem constata că frământările existente în sânul acestor formațiuni dovedesc că acestea nu au un drum propriu și sigur. Absența PUNR din viața politică și parlamentară a afectat în mod evident echilibrul politic fragil la nivel național, mai ales după alegerile din noiembrie 2000. În aceste condiții, relansarea politică a PUNR a devenit o necesitate."**

I. I.

POȘTA PAGINII POLITICE

Scrisoarea d-lui Pecican a făcut destule valuri. Am primit telefoane, majoritatea de dezaprobare, eu însumi i-am dat o replică și iată că și d-l Dimitrie Seghedi din Arad a considerat că trebuie să riposteze la ideile d-lui I. Pecican:

„Doresc să dau o replică cetățeanului Ioan Pecican, inginer nu știu în ce ramură (poate în specialitatea terorist), la scrisoarea publicată la data de 14 sept. 2001.

D-le inginer Ioan Pecican, vă spun domnule în respect față de presă, mai degrabă sunt eu PAPA DE LA ROMA decât d-ta DOMN.

D-tale sunteți mai degrabă adeptul lui Pingelică Împușcatul??! deci un comunist notoriu.

Fără existența Statelor Unite ale Americii, toată lumea pe acest pământ ar fi fost târâtă în mocirla comunistă. Democrația americană este fără egal, cât și nivelul de trai și ceea ce se poate vedea acolo.

D-le Pecican, ați spus că America este un gigant cu picioare de lut. Cunoștințele pe care le aveți sunt foarte reduse, ca să pronunțați acest cuvânt, sau ura față de capitalism vă face să gândiți și să vorbiți în felul acesta?

Fapta teroriștilor din 11 sept. 2001 a fost imprevizibilă și poate prea puțin gândită de cineva.

Vom vedea în scurt timp adevărata forță a S.U.A.

D-le Pecican, vă dau un exemplu. Fosta U.R.S.S. aproape cea mai mare putere din lume a fost decimată de un singur om, acela cu pata aia mai sus de frunte, a se numi Mihail Gorbaciov, pentru că comuniștii sunt atei fără Dumnezeu și fără Dumnezeu în lumea aceasta se prăbușește totul.

D-le Pecican aproape 95% din cei întrebați sunt de partea Americii (bineînțeles fără musulmani, aceștia care sunt Satana și demoni pe pământ).

D-le Pecican, dacă doriți atât de mult comunismul, mai aveți o șansă Cuba, Corea de Nord, raiul pe pământ bineînțeles al comuniștilor.

Și în final China comunistă și ăia fierb, nu în suc propriu, ci în suc de orez și sare că asta au din belșug - fără comentarii."

Un lucru trebuie precizat de la bun început: fapta teroriștilor din 11 septembrie trebuie condamnată fără nici o reținere. Așa cum trebuie condamnat orice terorism: individual, de grup sau terorism de stat.

Trebuie să-i dăm dreptate d-lui Seghedi și să recunoaștem că SUA reprezintă un simbol al democrației și că multe din acțiunile SUA au dus la instaurarea democrației și a libertății în diverse țări ale lumii. Nu știu însă dacă chiar toate acțiunile SUA au fost întotdeauna justificate și, mai ales, au fost purtate cu cele mai potrivite mijloace. Și aici se ivesc semne de întrebare care ar trebui să-i pună pe gânduri pe experții americani și, în general, pe cei occidentali.

În privința condamnării în bloc a musulmanilor iarăși se ridică o problemă. Eu cred că există și musulmani pașnici - Coranul, oricum, nu îndeamnă la crime - și, de aceea, a condamna tot ce este musulman este eronat.

În altă ordine de idei, d-l I. Pecican are dreptul la propria opinie și nu este obligat să-i iubească pe americani. Dânsul poate să-i iubească pe ruși, să zicem și poate fi adept al comunismului, dacă așa crede dânsul de cuviință. Chestiunea fundamentală este să respectăm legile statului și să încercăm să fim OAMENI. În cazul în speță, să nu ne bucurăm că au murit mii de americani nevinovați numai pentru că nouă nu ne plac americanii. E o chestiune de nuanță pe care poate o s-o priceapă chiar și d-l I. Pecican. Așa cum nu trebuie să jubilăm nici când mor alți oameni nevinovați neamericani.

I. IERCAN

BASTONUL!

☛ (Urmare din pagina 1)

Sau mai degrabă trebuie spus că există și pentru ei, dar nu o respectă. Acționează în forță, asemeni primitivilor, așa cum au fost caracterizați de primul-ministru. Niște brute.

A sosit timpul ca în România să se instaureze ordinea și în rândul sindicatelor. Cei care declară și participă la greve ilegale să suporte consecințele după lege. Cei care participă la marșuri neautorizate să fie „tratați" și cu obiectele din dotare. Bastonul, jetul de apă și gazele lacrimogene n-au fost inventate de forțele române de ordine. Pe străzile Angliei și Americii se recurge adeseori la asemenea metode de „lămurire" a participanților la demonstrații ilegale. Democrația și libertatea merg până la un loc: când legea nu este respectată, campionii democrației și libertății apelează la alte „mijloace" de convingere a turbulenților. Câteodată se apelează chiar și la armele de foc. În cadru legal, bineînțeles. În America ești om mort dacă ridici mâna asupra polițaiului. Te face una cu pământul. Numai la noi li s-a permis turbulenților să atace forțele de ordine fără să fie trași la răspundere. Sub motiv că au greutăți, că nu ajung salariile, unii salariați se cred îndreptățiți să încalce legea. Ca și cum alții nu au nemulțumiri. Greutăți. Ca și cum alții nu ar fi prisosesc câștigurile de câțiva dolari pentru o zi de muncă!

Guvernul Năstase a hotărât să vină în sprijinul „revoluționarilor" de la Reșița, acordându-le un împrumut de vreo 18 miliarde, vreo două salarii lunare de căciulă, ca un semn că înțelege pe deplin greutățile acestora. Cu o condiție însă: încetarea manifestărilor ilegale! Căci guvernul de unde să dea unora dacă nu tot din buzunarul nostru? Dacă cineva crede că în seifurile guvernului se găsesc comori nesfârșite, să fie pentru toți nemulțumiții din România și să mai și rămână, se înșală amarnic. Când guvernul dă unor nemulțumiți, nu face altceva decât să ia din alte buzunare la fel de goale. În România marea majoritate suntem oameni cu greutăți mai mici ori mai mari, cu nemulțumiri mai mici ori mai mari, cu drepturi care de care mai justificate. Ce ar fi ca toți cei vreo 90 la sută aflați în această situație să ieșim în stradă, să blocăm circulația ori să oprim tramvaiele?! Și să nu cedăm până ce guvernul nu iese la interval cu paralele? Ce s-ar alege de această țară dacă în loc să ne zbatem să scăpăm din greutăți, găsim de cuviință să ieșim la... drumul mare? Ar putea guvernanții să ne plătească (să ne împrumute de ceva parale) pe toți pentru a ne liniști?

Nu e de lucru la Reșița, la oțelărie? Nu se dărâmă pământul: mergem și lucrăm în altă parte. Unde ni se oferă vreo slujbă din care să ne asigurăm câștigul lunar. Așa gândesc și în asemenea chip procedează oamenii de bunăcredință, cei cu scaun la cap. Numai rebelii incitați de vreun lider sindical irresponsabil apelează la mijloace anarhice pentru a protesta împotriva guvernanților!

Politica la țară

SĂ FIE AJUTAȚI OAMENII NEVOIAȘI...

SORINA IRIMIE, referent asistență socială, 35 ani, Pilu

– Ce părere aveți despre evenimentele politice din SUA?

– Și noi facem parte din lume și nu ne lasă rece evenimentele tragice din SUA. A fost ceva de coșmar. Nimeni nu s-a așteptat la așa ceva. Spre bine nu vor duce aceste evenimente. Mi-e frică pentru copiii mei, pentru ceea ce va urma. Teroriștii sunt infiltrați în toată lumea.

– Credeți că și România va fi afectată?

– Probabil din punct de vedere economic va fi afectată și România. Scumpirea benzinei și altele. Fiind parteneri cu NATO va trebui să le acordăm sprijin și, probabil, vom participa și noi cu Crucea Roșie, cu spitale.

– Și despre politica internă ce ziceți?

– Dacă lucrurile vor merge așa cum s-a pornit, înseamnă că merg spre bine. Ne confruntăm cu economia subterană, munca la negru. Dacă astea ar fi eliminate, totul ar fi perfect.

– Pe ce vă bazați acest optimism?

– Pentru că sunt româncă și trebuie să fim optimiști.

– Eu mă refer la fapte, nu la slogane. Care sunt realizările guvernării actuale?

– Mă bazez pe declarațiile premierului. E un om tânăr care nu va asculta de cei care trag sforile.

– Dincolo de declarații, avem nevoie de performanțe.

– Se luptă cu economia subterană, a privatizat Sidex, nu cedează unor manifestări de stradă.

– Sunteți înscrisă în vreun partid?

– Nu, eu sunt funcționar public și nu am voie să fac politică. Dar guvernul ar trebui să pună un accent mai mare pe asistența socială. Sunt atâtea probleme și cei de la Ministerul Muncii nu le rezolvă. Sunt niște baremuri care nu s-au schimbat de câțiva ani și nu mai sunt actuale. Sau cu asigurările de sănătate. Există oameni foarte nevoiași care n-au de unde să plătească și ăștia sunt lăsați de izbeliște. Aici ar trebui niște reglementări să fie și ei ajutați cumva.

– Cum credeți că ceea ce spuneți dvs. va ajunge la factorii de decizie de la București?

– Noi colaborăm cu Direcția Muncii. Noi transmitem tot acolo și datoria lor e să ducă mai sus aceste sesizări.

– Guvernul a manifestat în ultima vreme o preocupare mai serioasă față de problemele sociale?

– Am auzit că se încearcă să se ajute familiile nevoiașe cu rechizite, prin programe de protecția copilului la familiile cu mai mulți copii. Se vede că e o grijă față de copii. Numai la ajutorul social și la asigurările de sănătate trebuie umblat. Să existe consultații și pentru oamenii nevoiași care n-au de unde plăti. Trebuie să existe și spitale sociale.

I. IERCAN
Foto: **ONORIU FELEA**

DISTROFICII ARĂDENI AU VIZITAT SUEDIA

La invitația Handikapforum din Göteborg, patru membri ai Asociației Distroficilor Muscular din Arad, însoțiți de doi reprezentanți ai CLM au efectuat o vizită în Suedia. Toate cheltuielile necesare transportului și cazării într-un hotel special amenajat pentru persoane cu handicap au fost suportate mai ales prin sprijinul d-luĭ Ingemar Gotestan, de cadrul Reningsborg Suedia.

Scopul acestei deplasări a fost atât acela de a încerca implementarea în Arad a unor soluții concrete prin care să se creeze condiții de viață mai bune persoanelor cu probleme motorii, cât și de a arăta factorilor de decizie soluțiile pe care suedezii le aplică în cazul acestor persoane cu handicap.

În săptămâna petrecută peste hotare, arădenii au avut oportunitatea de a purta discuții cu reprezentanți ai ONG-urilor pentru persoanele cu handicap, de a se întâlni cu angajații serviciului social din Kortedala și de a vizita anumite obiective de mare interes.

„Hotelul în care am fost cazați este unicat în Suedia. Ceea ce ne-a impresionat în mod deosebit este faptul că el funcționează după un regulament de ordine interioară respectat cu mare strictețe, format din zece cuvinte. Printre ele se numără și: bucurie - o gândire pozitivă pentru o viață mai bună; moral - niciodată nu se vorbește rău despre cineva; service - acordarea primului ajutor înainte de a fi cerut. Deși eram oaspeții unor personalități ale orașului Göteborg, am fost tratați cu dragoste sinceră. Un exemplu relevant în acest sens este și comportarea d-lui Lars Johanson - membru marcant al Partidului Democrat suedez, având o funcție similară cu cea de președinte C. J. Dumnealui ne-a oferit un dineu special în propriul apartament, nefiind deranjat de faptul că o parte dintre noi ne foloseam de niște cărucioare pentru deplasare. Acești oameni minunați ne-au primit pe propria cheltuială ca să le vedem reușitele și pentru a da o mână de ajutor persoanelor defavorizate social din Arad", povestea d-l Mihai Fighir, președintele ADMR din Arad.

Urmare acestei vizite, suedezii oferă gratuit arădenilor o centrală termică cu păcură și un lot de 300 WC-uri speciale pentru persoane cu handicap care vor fi montate în instituții de interes public.

Pe lângă toate momentele fericite trăite alături de suedezi, atât reprezentanții ADMR cât și cei ai CLM au revenit acasă convinși de un lucru: **pentru a reuși este absolut necesar să fii OM, MODEST, SINCER, CONSECVENT și UNIT cu semenii.**

MADIANA MICAN

Conform promisiunilor premierului

MILIONUL PENTRU AGRICULTORI - ÎN CURÂND LA ARAD

În cadrul tele-conferinței de ieri, premierul Adrian Năstase a atenționat prefecții de județ să ia toate măsurile posibile pentru ca populația să nu rămână fără căldură pe perioada de iarnă. * În acest sens s-a amintit faptul că guvernul acordă subvenții în valoare de cinci mii de miliarde lei pentru trei milioane familii nevoiașe.

* Depunerea proiectelor de buget pentru 2002 până la 10 oct. a.c. a fost un alt subiect dezbătut de primul-ministru. * El a declarat că se va ajunge și la destituirea directorilor unităților de învățământ care acceptă ca în școala pe care o conduce să se predea o anumită materie după alte manuale decât cele aprobate de Ministerul Învățământului și Cercetării. * În cele din urmă, după nenumărate tergiversări se pare că milionul de lei pentru agricultură va ajunge în buzunarul țăranului.

Guvernul a aprobat alocarea a 60 de miliarde lei în acest sens. După promisiunile primului ministru, banii vor ajunge în perioada imediat următoare la Direcțiile Agricole Județene.

M. M.

Serviciul de poștă rapidă internațională se extinde

Începând din luna septembrie a.c. Direcția Regională de Poștă Timișoara anunță extinderea prestării serviciului de poștă rapidă internațională - EXPRESS MAIL SERVICE în toate oficiile poștale aflate în rețeaua de poștă rapidă internă - PRIORIPOPST.

Prin toate aceste oficii poștale pot fi expediate în regim rapid trimiteri EMS tip document, respectiv mesaje scrise, informații sau date înregistrate pe un suport oarecare ce sunt sau au fost destinate schimbului informațional de mesaje și nu sunt importante în cadrul unei cumpărări sau al unui contract, fiind astfel fără valoare comercială și nepasibile de taxe și drepturi vamale.

Trimiterile EMS tip marfă pot fi expediate în continuare prin intermediul oficiilor poștale cu asistență vamală aflate în cadrul fiecărui municipiu reședință de județ. În fiecare oficiu poștal cu asistență vamală pot fi solicitate și consultate „fișele" fiecărei țări din rețeaua EMS, fișe care oferă informații referitoare la: codul țării respective, condiții specifice de admitere la prezentare, exigențele vamale ale țării respective, lista serviciilor speciale asigurate precum și condițiile de distribuire.

Reamintim că prin acest serviciu - Express Mail Service pot fi expediate și primite documente sau mărfuri în și din peste 90 de țări din întreaga lume.

În cadrul Județului Arad rețeaua de oficii poștale care oferă serviciile Prioripost și Ems - documente cuprinde următoarele subunități: Arad 1, 2, 3, 4, 7, 8, 9, 10, Ineu O.P.R.M., Vinga, Târnova, Arad O.P.R.M., Chișineu Criș, Curtici, Nădlac, Pâncota, Ineu, Lipova, Sebiș, Pecica, Sântana, Beliu, Șiria, Ghioroc, Săvârșin, Gurahonț, Hălmagiu.

SIMPOZION TEHNIC

Marți, la Fundația Româno-Germană de Pregătire și Perfecționare Profesională Vladimirescu va avea loc un simpozion.

Manifestarea va fi organizată de firma germană Häfele, un important producător pentru mobilă și uși, precum și sisteme de glisare pentru uși. După o prezentare a activității firmei, vor fi abordate și noutățile de ultimă oră oferite de producătorul german.

G. C.

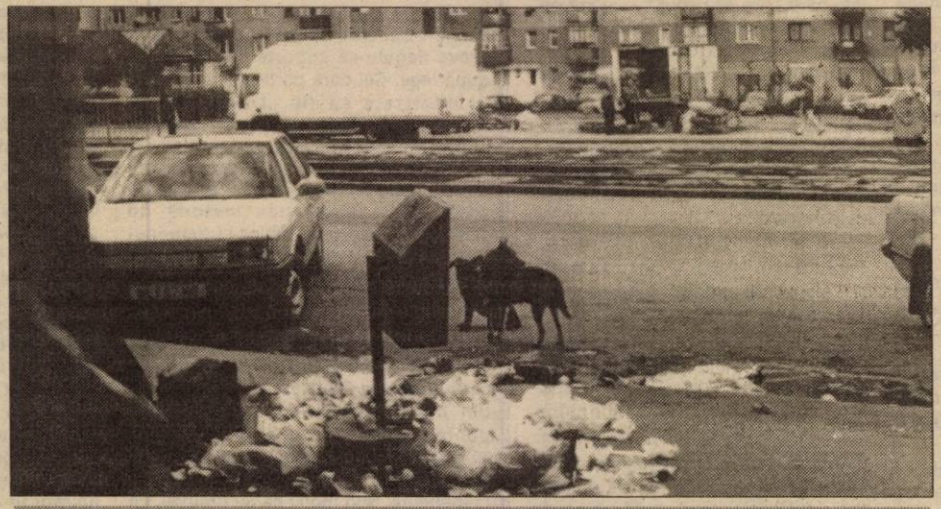

Demența vandalilor este similară cu a teroriștilor: vineri dimineața, în zona restaurantului Șega - Fortuna, au golit coșurile de gunoi sub picioarele trecătorilor.

Foto: **VIOREL MUSCA**

ÎN CĂUTAREA SENSULUI PIERDUT

Motto: „Cu penele altuia te poți împodobi, dar nu poți zbura." (Lucian Blaga)

Întrebat ce făcea Dumnezeu înainte de creație, Martin Luther a răspuns: **„Dumnezeu stătea într-un pom și tăia nuiele cu care să-i bată pe cei care pun întrebări stupide."** Ar putea fi considerată fraza asta o dovadă de hulire a Divinității? Nicidecum, e pur și simplu o glumă și nimic mai mult. Ce-a făcut Dumnezeu înainte de creație? Și-a pregătit creația, ne-a introdus pe noi în calculatoarele genetice ale cerului, ne-a predestinat până în cele mai mici amănunte.

Uneori omul are senzația că el nu mai este el însuși, că începând cu un anumit moment crucial al vieții a început să fie locuit de un înger matur sau de un demon. În clipa aceea ne moare copilăria, de asta putem fi siguri. George Călinescu avea o frază genială: **„Îmi privesc fotografiile vechi: cei cu voi, băieții, pentru ce purtați numele meu?"**

Experiența copilăriei ne marchează pentru tot restul vieții.

Bunul cel mai de preț pe care l-a dăruit Dumnezeu muritorilor este personalitatea. Uitați-vă bine în jurul vostru: unde sunt premianții clasei?, unde sunt bogătașii?, unde sunt progeniturile cu gulerașe scrobite, cu mame parfumate și elegante, pline de flori și cadouri, pentru învățătoare? Marile valori nu se recrutează dintre eminenții copilăriei, ci dintre aceia cu **personalitate**. Mi-aș îngădui să-l citez pe Nicolae Iorga: **„Oamenii mari s-au născut în case mici"**. Cel mai mare dintre oameni nici măcar nu S-a născut într-o casă, ci într-un grajd, numele Lui fiind acum și în vecii vecilor Isus Hristos. Ce curios: la nașterea Mântuitorului noaptea s-a luminat de o stea, iar la moartea Lui ziua s-a întunecat!

Toată pompa fastuoasă a religiei, atât la ortodocși cât și la catolici, nu pleacă de la Isus, care S-a născut și a murit sărac, ci de la un prim izvor al bogăției: darurile alese ale magilor, care au adus unui prunc aur, smirnă și tămâie. De la micile podoabe de aur din acea noapte sfântă și până la sutele de tone de aur care au tot împodobit lăcașurile de cult, mormintele și procesiunile, religia a parcurs un drum care nu duce la Dumnezeu, ci la Diavol.

Credința adevărată este viața pe care o ducem, nu crezul pe care-l mărturisim. Singura definiție a „religiei curate și neîntinate" dată de Noul Testament este centrată pe **importanța „faptelor"**: **„Religiunea curată și neîntinată, înaintea lui Dumnezeu, Tatăl nostru, este să cercetăm pe orfani și pe văduve în necazurile lor, și să ne păstrăm neîntinați de lume"**. (Iacov 1:27) Și aceasta pentru că dragostea este mult mai ușor de demonstrat decât de definit. Faptele noastre sunt mai importante decât vorbele.

Eroii, martirii, dictatorii, reformatorii și inventatorii au fost întotdeauna oamenii faptelor. Ceilalți sunt holograme, umbre, fantome: vii sunt numai cei care-și prefac ideile în fapte, dau realitate cuvintelor rostite, trec în plan existențial conceptele și visările planului ideativ - și sunt decișii a plăti la nevoie, cu prețul ce nu poate fi tocmit, prețul maxim, singurul care nu înșeală niciodată și anume: viața.

TIMOTEI DANIEL

PRIMUL CAVALER AL ORDINULUI DE MALTA DIN ARAD

De săptămâna trecută Aradul are primul cavaler al Ordinului de Malta în persoana d-lui Constantin Buzatu. Originile Ordinului Maltez sunt în secolul al XI-lea, în Ierusalim, pornind de la o frăție călugărească a Ospitalierilor și a avut la început scopuri de ajutorare a celor aflați în suferință.

Ulterior, o dată cu lupta creștinilor împotriva păgânilor pentru apărarea locurilor sfinte, Ordinul Ospitalierilor Sfântului Ioan din Ierusalim, cum se mai numește Ordinul Maltez, a căpătat caracteristici proprii, inclusiv militare și a început să acționeze alături de Cruciați. Mai mult, ordinul a primit diverse donații cu titluri legale de suveranitate de la diverși regi și suverani, devenind astfel o Națiune fără frontiere, un Regat fără dinastie.

Cavalerii au adoptat ca semn distinctiv crucea albă octogonală. Ei erau uniți de trei legăminte religioase: **supunere, sărăcie, caritate.**

Ordinul s-a amplasat în numeroase state, a primit proprietăți în întreaga Europă și a devenit bastionul credinței creștine. În decursul istoriei, reședința Ordinului a fost schimbată în funcție de evenimentele istorice. Năvălirea sarazinilor și a turcilor a determinat schimbarea reședinței de la Ierusalim la Margat, apoi în Cipru și în fine în insula Rodos unde a luptat timp de secole împotriva turcilor.

Ultima reședință, care a și dat numele Ordinului au fost Insulele Malteze. Din 1530 cavalerii aparținători Ordinului se numesc cavaleri de Malta.

Până în 1630 cavaleri de Malta puteau fi doar cei care dovedeau că au în spate cel puțin 400 de ani de ascendenți nobili. În 1963 Ordinul de Malta s-a democratizat și au putut deveni Cavaleri de Malta și persoane care nu au ascendență nobilă.

În întreaga lume există 6328 de Cavaleri de Malta, cu o structură și ierarhie bine definite, cu ritualuri specifice. Printre ei se numără, cum spuneam, începând de săptămâna trecută și concitadinul nostru Constantin Buzatu.

Astăzi, Ordinul de Malta a revenit la caracteristicile care-l defineau în faza incipientă, ospitalitatea și ajutorarea celor săraci fiind principalele atribute ale ordinului.

Pentru a face parte din Ordinul Maltez, un ordin destul de închis, trebuie să îndeplinești anumite condiții și să fii recomandat de un maestru al Ordinului. D-l Constantin Buzatu ne-a declarat că este onorat să facă parte dintr-un Ordin cu o istorie fascinantă și că se va strădui ca, la rândul lui, să onoreze Ordinul.

F. GHENDER

„Păsările de noapte" amendate de Poliție

Prostituția și proxenetismul sunt două cuvinte din ce în ce mai des întâlnite în vocabularul românilor. Dând vina pe sistem, tot mai multe fete ajung în situația de a se vinde pentru a ... trăi.

Chiar dacă fetele care se prostituează spun că fac ceea ce fac pentru a supraviețui, modalitatea aceasta de a face bani este, cel puțin deocamdată, ilegală. În virtutea acestui fapt, Poliția a întreprins o acțiune pe linie de prostituție și proxenetism, fiind depistate trei „păsări de noapte" care ... cântă îndeosebi după miezul nopții: Ana-Maria Benczia din Oradea, Laura Covaci din Curtici și Angelica Bulea din Arad. Deși „trilurile" lor încântau pe cei de la care primeau bani în schimbul unui „show" intim, Poliția le-a sancționat pe fiecare cu câte 1.400.000 de lei.

R. M.

CINCI SINDICATE S-AU ALIAT

Ele reprezintă 10.000 de oameni

„Gândim această organizație de mai mulți ani, în care am acumulat experiență și am aflat ce așteaptă oamenii de la noi. Acum acest lucru a devenit o necesitate", a spus, ieri, Ionel Rusu, președintele la nou înființata, Alianța Sindicatelor Arad.

Această organizație are ca membri fondatori Sindicatul Astra Vagoane Arad, Sindicatul Liber IMAR, Sindicatul Liber Feroneria Arad, Sindicatul Liber Dreptatea Arad, Sindicatul Liber Tricoul Roșu Arad.

ASA reprezintă interesele a aproximativ 10.000 de angajați.

„Dorim să clădim această organizație foarte riguros și cu bătaie lungă. Suntem deschiși oricărui vrea să adere la mișcarea noastră", adaugă Ionel Rusu.

Noua organizație se declară deschisă dialogului cu alte sindicate cu toate că „alții apreciază că am face concurență neloială. Noi considerăm că mișcarea sindicală trebuie să fie unită. Orgoliile ar trebui lăsate la o parte și fiecare ar trebui să încerce să reprezinte interesele reale ale oamenilor. Și dacă tot am ajuns la acest capitol de reprezentare și reprezentativitate, fiecare ar fi corect să spună, dar real, pe cine reprezintă", spune Virgil Culda, vicepreședintele ASA.

Cotizația lunară este modică, doar 500 de lei. „Vrem să demonstrăm că se poate face treabă bună doar din pasiune și pentru interesul colectiv", precizează Ionel Rusu.

Deocamdată sediul organizației este găzduit de Sindicatul Liber IMAR pentru că la Casa Sindicatelor din Arad nu este loc disponibil.

„Am primit un răspuns care ne-a luat cam de sus. Nu e corect așa ceva, în fond dacă cineva a ajuns să dețină o Casă de cultură nu trebuie uitat că fiecare unitate economică a contribuit la realizarea acestui edificiu", a adăugat Virgil Culda.

Unul dintre scopurile Alianței este și monitorizarea activității instituțiilor de interes public local, precum și intervenții în cazurile care impun acest lucru. „E posibil să atacăm hotărârea Consiliului Local Arad cu privire la plata echivalentului în dolari a serviciului de salubritate. Nu e posibil așa ceva. Salariile și pensiile nu se corectează în funcție de cursul leu-dolar", zice cu iritare în glas, Ionel Rusu.

ASA va dinamiza însă și activități mai plăcute, cum ar fi petrecrea timpului liber, în mod organizat. Adică drumeții, activități sportive. Pentru aceasta se dorește revigorarea bazei sportive CPL „care, de fapt, acum practic nu există",mai spune Virgil Culda.

Organizația dorește să fie aproape de oameni și să răspundă prompt la adevăratele probleme ale membrilor săi. Probleme care, în fond sunt comune, nu exclusive.

G. CONSTANTINESCU
Foto: ȘT. MATYAȘ

Moneasa S-a amânat vânzarea pachetului deținut de Ministerul Turismului

Ministerul Turismului se pregătește pentru scoaterea la vânzare a pachetului de acțiuni pe care-l mai are la societatea Moneasa SA. Aici, principalul acționar este firma arădeană Laicom. Mai deține acțiuni: Intertrans Arad, Mara Con Mixt Lipova, persoane fizice, prin PPM.

În această vară, s-a făcut o majorare de capital al societății Moneasa, ceea ce a dus la modificarea procentelor fiecărui acționar. Din această cauză procesul de vânzare a acțiunilor Ministerului Turismului a fost amânat cu câteva săptămâni, până MT va primi notificările de la Registrul Comerțului.

G. KNAP

În fiecare joi Zona Liberă scoate terenuri pentru închiriat

În fiecare zi de joi, Administrația Zonei Libere Curtici Arad organizează licitații pentru **închiriere** de terenuri în platformele Curtici și Arad. În această săptămână nu a existat nici un ofertant, dar astfel de licitații se vor ține săptămânal, în speranța că terenurile din Zona Liberă vor stârni interesul investitorilor.

Periodic, AZL organizează și licitații publice de **concesionare** de terenuri. Pe agenda AZL, următoarea este programată în 5 octombrie.

În momentul de față, pe platforma Curtici sunt prezente 27 de firme, iar pe platforma Arad (aeroport) una. Cele mai multe firme au concesionat terenuri. Perioada minimă de concesionare este 10 ani, iar cea maximă 50 de ani. Suprafața minimă care poate fi concesionată este 1000 de metri pătrați. În cazul închirierii, suprafața minimă este de 100 de metri pătrați iar perioada de închiriere este între 6 luni și un an.

G. KNAP

PANORAMIC ECONOMIC

RELANSAREA ECONOMIEI ROMÂNEȘTI

Relansarea economiei românești se află pe drumul cel bun, așa cum demonstrează cifrele privind toți indicatorii macroeconomici, a declarat, joi, directorul Euromoney, Neil Osborn, cu ocazia ceremoniei de înmânare a premiului de excelență acordat de revista britanică Băncii Române pentru Dezvoltare - Groupe Societe Generale. "Toate cifrele, toți indicatorii economici arată o îmbunătățire a situației economiei. Euromoney monitorizează în fiecare an sistemul bancar românesc și premiază primele două bănci", a adăugat Osborn.

ALCOOL-ACCIZE

. Accizele la băuturile alcoolice spirtoase vor fi eliminate, urmînd ca această taxă să fie aplicată o singură dată, la alcoolul etilic rafinat utilizat ca materie primă, potrivit unei ordonanțe aprobate de Guvern în ședința de joi. Actul normativ aprobat de Guvern urmărește diminuarea contrabandei și a evaziunii fiscale în domeniul alcoolului și băuturilor alcoolice. Acciza pentru alcoolul etilic rafinat și pentru băuturile alcoolice spirtoase din import va avea aceeași valoare, de 65 euro/hl alcool pur, prevedere existentă și în directivele europene în domeniu. Ordonanța prevede ca, în termen de 90 de zile de la data intrării în vigoare, agenții economici producători de distilate din cereale, distilat de vin și orice alte distilate de origine agricolă au obligația să se doteze cu contoare vizate de Biroul Român de Metrologie Legală, necesare pentru determinarea cantității, precum și cu mijloace de măsurare legale, pentru determinarea concentrației alcoolice a produselor.

ROMÂNIA-BULGARIA-UE

Analiștii de la Deutsche Bank apreciază, în ediția de miercuri a seriei de publicații Deutsche Bank Research, că probabilitatea ca Ungaria, Cehia, Estonia, Letonia, Lituania, Polonia, Slovacia și Slovenia să adere la Uniunea Europeană în termen de patru ani este de 60%, România și Bulgaria putînd adera cel mai devreme în anul 2008, transmite MTI. În cazul primului grup de state, autoritățile de la Bruxelles pot încheia negocierile de aderare cu aceste țări pînă la sfîrșitul anului 2003 sau începutul anului 2004, iar tratatele bilaterale pot fi ratificate abia în cursul anului 2005.

LA ADĂPOST...

Economiile est-europene par să se afle într-o poziție bună pentru a rezista la încetinirea ritmului de creștere globală, deși conjunctura economică a regiunii se deteriorează, se arată într-o analiză din 10 septembrie a Economist Intelligence Unit (EIU), divizie a grupului The Economist. EIU estimează că rata de creștere economică a celor zece state est-europene care și-au depus candidatura pentru intrarea în Uniunea Europeană (UE) va atinge 3,5% în acest an, nivel ușor inferior ratei de 3,7% înregistrată în 2000. În schimb, creșterea economică a UE este așteptată să scadă de la 3,4% în 2000 la numai două procente în 2001. Investițiile străine directe în regiunea est-europeană se vor diminua în acest an, însă perspectivele acestei zone pentru companiile deja prezente în statele respective sunt oarecum liniștitoare. În plus, chiar în condițiile unei încetiniri a creșterii economice a UE, există premisele necesare pentru continuarea creșterii exporturilor est-europene.

Banca „Transilvania" - Bonus Credit

Bonus-credit este cel mai nou produs pus la dispoziția persoanelor fizice de către Banca Transilvania. Împrumutul poate fi acordat clienților cu o vechime de cel puțin șase luni în lucrul cu Banca Transilvania sau oricărei persoane care are o vechime de cel puțin șase luni la locul de muncă. În mod excepțional, pentru cei care nu îndeplinesc aceste condiții, creditul poate fi totuși acordat în cazul constituirii de garanții cu gaj colateral, polițe de asigurare pentru risc de neplată, respectiv certificate de depozit sau certificate de trezorerie.

Creditul se acordă în lei, prin contul de card VISA Electron GLOBAL, pe o perioadă de un an de zile, cu posibilitatea de prelungire automată - în cazul în care comportamentul financiar al beneficiarului pe perioada de creditare se dovedește a fi unul corect (plata dobânzilor la termenele lunare stabilite, respectiv rambursările aferente la scadențe - conform contractului).

Valoarea maximă a creditului este de 1.500 USD (echivalent lei), stabilirea cuantumului efectiv al sumei acordate efectuându-se în baza punctajului rezultat din fișa de evaluare completată de solicitant.

Avantajele evidente ale produsului bonus-credit constau în rapiditatea acordării, diminuarea la maximum a garanțiilor pe care trebuie să le prezinte beneficiarul creditului (cesiunea veniturilor și a încasărilor, respectiv depozitele colaterale, polițele și certificatele menționate anterior), gama deosebit de largă a destinațiilor acceptate pentru acordarea creditului - „pentru nevoi curente".

Un aspect important îl semnalăm în legătură cu dobânda care trebuie achitată lunar, aceasta calculându-se numai pentru nivelul valorii angajate în luna respectivă și numai pentru zilele în care suma a fost folosită de beneficiar. Prin urmare, în cazul în care nu utilizăm întreaga sumă sau nu ridicăm banii puși la dispoziție de bancă o anumită perioadă de timp, nu vom suporta nici un fel de cost suplimentar, utilizarea efectivă a creditului rămânând la latitudinea titularului acestuia.

UTA *După plata unei părți din datorie*

RĂZBOAIELE DE ȚESUT AU FOST DESIGILATE

Pentru o săptămână, șapte războaie de țesut moderne de la firma UTA au fost sigilate de către Direcția Finanțelor Publice Arad. Aceste utilaje erau printre puținele care aduceau profit fabricii arădene.

Ele au fost aduse acum doi ani, dar societatea n-a avut bani să le plătească. Au trecut în proprietatea statului, care apoi le-a atribuit cu titlu gratuit către UTA.

Singura obligație era plata TVA către bugetul de stat. Acest lucru nu s-a întâmplat și de aceea s-a aplicat această măsură drastică.

Ele au fost însă repuse în fluxul de producție acum câteva zile, când UTA a achitat circa o treime din datoria de 1,1 miliarde.

G. C.

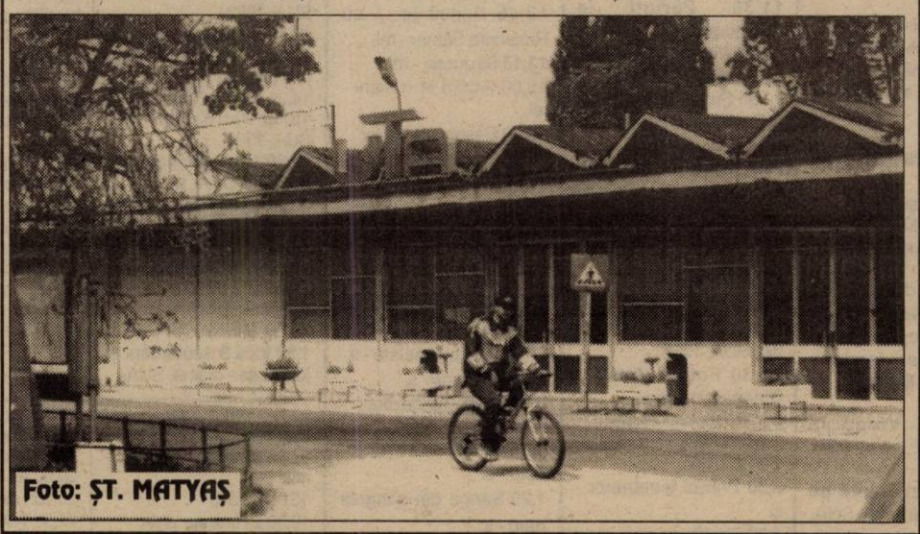

Foto: ȘT. MATYAȘ

Bursa de Valori a traversat o săptămână de scădere

Bursa de Valori București a traversat o săptămînă de scădere destul de accentuată, acțiunile principalelor societăți cotate înregistrînd deprecieri importante.

Indicele BET-C a pierdut 9,9% și a ajuns, vineri, la 474,75 puncte, iar indicele BET a scăzut cu 6,72%, la 706,58 puncte. Lichiditatea a fost mai redusă comparativ cu săptămînile precedente, valoarea totală a tranzacțiilor din acest interval fiind de 60 de miliarde de lei. O scădere accentuată a fost înregistrată de societatea SNP Petrom, care are cea mai mare cotă în capitalizarea pieței, această evoluție fiind resimțită la nivelul indicelui bursier general. Titlurile Petrom au pierdut 18,42% și au ajuns, vineri, la închidere, la 465 lei, după ce au atins un minim de 464 lei.

În această săptămînă, o evoluție asemănătoare a fost înregistrată și de Banca Română de Dezvoltare. Aceasta a pierdut 12,44%, ajungînd la 21.100 lei, dar pe o lichiditate în scădere.

Banca Transilvania a înregistrat, de asemenea, o scădere, însă trendul negativ nu s-a făcut resimțit pe întreaga durată a intervalului. La mijlocul săptămînii, titlurile societății bancare au înregistrat o corecție ușoară, după o scădere accentuată înregistrată în ședința de luni. Vineri, Banca Transilvania a închis ședința la 2.500 lei, cu 7,4% sub ultimul preț din săptămîna trecută.

Piața de capital

Valoarea certificatelor de acționar la principalele societăți arădene

Societate	Certificat (PPM) Nr. acțiuni	Cotație	Valoare certificat
SIF Banat-Crișana	1 - 1000	950	950.000
Feroneria	1 - 581	2600	151.060
Lipomin	1 - 196	7000	1.372.000
Mobila	1 - 196	1000	196.000
Arbema (Brau-Union)	1 - 19	18.000	342.000
Astoria	1 - 2400	500	1207000
Parc	1 - 40	7000	280.000
BAT	1 - 40	15.500	620.000
Petrom	1 - 488	470	229.360

Sursa: IFB Finwest (Bd. Revoluției 55)

Sâmbătă, 22 septembrie 2001

TVR 1
7,00 Tezaur folcloric - rel.
7,50 Zorro - s.
8,45 Desene animate
9,30 Muntele Vrăjitoarelor - av. SUA, 1995
11,00 La telefon, muzica populară
11,50 Auto Club
12,30 Casa mea
13,00 Frumoasele școlii - s.
13,50 Jurnalul de prânz
14,00 Desene animate
14,55 Fotbal: **Sportul Studențesc - Farul Constanța**, în direct
17,00 Gimnastică artistică, în direct
18,00 Călărie, în direct
19,00 Ora G
20,00 Jurnal. Meteo. Sport
20,25 România în presa lumii
20,30 Surprize, surprize
22,30 Amy - s.
23,20 Jurnalul de noapte
23,30 Situație critică - comedie neagră, SUA, 1997
1,15 Debut 50 Plus - rel.
2,30 Jurnal - rel.
3,00 Ora G - rel.
4,00 Auto Club - rel.

TVR 2
7,00 Femeia misterioasă
7,50 Poftă bună! - rel.
8,05 Răscruci
8,35 Călătoriile lui Ics
9,05 On line
9,35 Veni, video, vici! - rel.
9,50 În Pisac este mereu duminică
10,35 Arta apărării
11,10 Din lumea lui Danny
11,35 Desene animate
12,30 Arca lui Noe
13,05 Cum am devenit african - s.
14,00 Știri
14,05 Atlas
14,40 Călătorind prin țară
15,10 Patrimoniul cultural al umanității
16,05 Planeta singuratică
16,50 Fiica din America - dramă, Rusia, 1995
18,30 Telejurnal TVR2
18,40 Volei feminin: **Cehia - România**
20,15 Scurte povestiri cinematografice - s.
20,40 Laureați ai premiului Nobel
21,00 Ventura, zis și Lino (II) - doc.
21,45 Misiune pe chei-s.
22,30 Festivalul „George Enescu" 2001
(▲) 0,30 Despre viață și sex

PRO TV
7,15 Desene animate
9,15 Apărătorii planetei - s.
9,45 Aventurile lui Papirus II - s.
10,15 Pokemon - d. a.
10,40 Tânărul Hercule- s.
11,00 Cei mai frumoși ani - s.
11,50 Gillette - lumea sportului
12,00 Oxigen
12,30 ProMotor
12,55 Știrile Pro TV
13,00 Nebun după tine-s.
13,30 O mamă și jumătate - s.
(●) **14,00 Amintiri pentru eternitate** - dramă/psihologic, Anglia/Franța, 1995
15,45 Buffy, spaima vampirilor - s.
16,30 Bucătăria lui Radu
17,00 Fotbal: **Universitatea Craiova - Rapid București**, în direct
19,00 Știrile Pro TV
19,30 Seara regăsirii
21,30 Concert U2
23,30 Clanul Soprano- s.
(●) **0,30 Conspirație la Praga** - act.,coprod., 1996
2,30 Nebun după tine - s.
3,00 O mamă și jumătate - s., rel.

TV ACASĂ
7,00 Știrile de Acasă - rel.
7,30 Căsuța poveștilor - rel.
8,00 Amor Latino - rel.
9,00 Femeia vieții mele - s.
12,15 Dădaca - rel.
12,40 Terra nostra - rel.
13,30 Iubire fără limite - s.
15,05 Departe de lumea dezlănțuită - rel.
16,00 Căsuța poveștilor
16,30 Doctorul casei
17,00 Acasă la... cu Ruxandra Săraru
17,30 Amor Latino - s.
18,30 Povestiri adevărate
19,00 Seducție - s.
20,30 Fotbal: **F. C. Național - Ceahlăul**, în direct
(●) 22,30 Dansează cu mine!
23,30 Dădaca - s.
0,00 Povestiri adevărate - rel.
0,30 Fotomodele - s.
1,20 Sânge din sângele meu - s.
2,15 Muzica de acasă
3,45 Acasă la români - rel.
5,45 Acasă la... - rel.

HBO
7,35 Antiglonț - acțiune, SUA, 1996
9,00 Mary cea cu vino'ncoa - comedie romantică, SUA, 1998
11,00 Război interstelar - SF, SUA, 1999
12,35 Stargate SG-1 - s.
13,20 Mișmașuri pe Broadway - comedie, SUA, 1989
14,45 Legătură secretă - dragoste, SUA, 1998
16,30 Omul din Lună - biografic, SUA, 1999
18,25 Regele Cobră - horror, SUA, 1999
20,00 Mamă și fiică - dramă, SUA, 1998
22,00 Panică în tunel - acțiune, SUA, 1996
23,55 Cursa finală - acțiune, SUA, 1999
1,25 Fight Club - dramă, SUA, 1999
3,40 Gangsteri - dramă, SUA, 1997

PRIMA TV
7,00 Salvați de clopoțel - rel.
10,00 Special
11,00 Sport magazin
14,00 Motor
14,30 Exploziv
15,00 Comisarul Rex - s.
15,55 Clip Art
16,00 Salvați de clopoțel - s.
17,00 Impact
17,30 Real TV
18,00 Focus
19,00 Camera de râs
19,30 Vrei să fii miliardar?
20,30 Administratorul - comedie, SUA, 1991
22,30 Air America - acțiune, SUA, 1990
0,30 Camera de râs - rel.
1,00 Confesiuni erotice - erotic, SUA
2,30 Focus - rel.

TELE 7 ABC
8,00 Muzică
10,00 La ordinea zilei - rel.
11,00 Muzică
12,00 Domino - rel.
13,00 Concert
15,00 Documentar
16,00 Lumea misterelor
17,00 Club ABC
18,00 Germania astăzi - doc.
19,00 Muzică
20,00 As Show
21,00 Telejurnal
22,00 Cântecul și casa lui
22,45 Telesport
0,30 Concert
2,30 Club ABC - rel.
3,20 Muzică
7,00 Telejurnal - rel.

ANTENA 1 – TV ARAD
(I) 6,30 Calea misterelor - rel.
7,30 DI. Smith merge la Washington - dramă, SUA, 1939
10,00 Știri TVA - rel.
10,30 Lumea mare a celor mici
10,50 Publicitate
11,00 Un început nou
11,30 Păstorul cel bun
12,00 Festivalul cultural european al națiunilor și minorităților etnice din Slovacia - 2001
13,00 Hochei: **KHL Medvescak Zagreb - Steaua București**, în direct
15,00 MacGuyver - s.
(●) **16,00 În luptă cu terorismul** - acțiune, SUA, 1999
(●) **18,00 V.I.P.** - s.
19,00 Observator
19,50 Sport
20,00 Divertis Show - A fost o vară de râs
(●) **21,00 Dune** - SF, SUA, 2000, partea a II-a
22,30 Fotbal: **Alaves - Deportivo**, în direct
(■) **0,00 Dezvăluiri intime** - s.
1,00 Observator - rel.
2,00 DI. Smith merge la Washington - rel.

TV RCS
8,55 Deschiderea programului
(I) 9,00 Holocaustul roboților - film
10,30 Desene animate
11,00 Știrile RCS - rel.
12,00 Hotelul Starlight - film
13,30 Știrile RCS - rel.
14,00 Farmacia de serviciu - s.
14,30 World Steam Today - s.
15,00 Frontiera live - rel.
16,30 Casa de nebuni - s.
17,00 Atlantis Family Playhouse - s.
17,25 Aventurile lui Huck - s.
17,55 Camera ascunsă
18,15 Știrile RCS
19,00 Bumerang - s.
19,30 Muzică populară
20,00 Skokie - film
22,00 Știrile RCS
(▲) **22,30 Vrăjitorul** - film
(■) 0,00 Erotica
5,00 Închiderea programului

RADIO EUROPA FM (89,3 MHz)
6,00-10,00 O dimineață de milioane cu Dan Creța (8,00 Jurnalul de dimineață); 10,00 Turul României cu C. Stănciulescu; 12,00 Ora de film; 13,00 Jurnalul de prânz; 14,00 După-amiaza de week-end cu R. Constantinescu; 16,00 Europa top-hit cu Denis Ciulinaru; 18,00 Jurnalul de seară; 18,30 Discuri pe bandă cu Cristi Preda; 23,00 Europa lângă tine

RADIO PRO FM (92,1 MHz)
7,00 - 10,00 TOATĂ LUMEA PRO FM - cu Cătălin Lăpușcă; **10,00 - 11,00 CINÉ-VERITÉ** - cu Ada Rosetti; **11,00 - 14,00 CHEFACI ÎN WEEK-END** - cu Vali Bărbulescu; **14,00 - 16,00 TOP 30 AIRPLAY PRO FM** - cu Cristi Schnebli; **16,00 - 19,00 PRO FM PARTY LINE** - cu Mihai Gurei; **19,00 - 22,00 281.976** - cu Cătălin Lăpușcă; **22,00 - 23,00 DECADANCE** - cu DJ Mike; **23,00 - 3,00 HOT PARTY MIX**

RADIO ARAD & RADIO CONTACT (99,1 MHZ)
6,00 Super week-end; 8,00 Dimineață de week-end; 10,00 Bătălia hiturilor; 11,00 Fabrica de hituri; 12,00 Super 50; 15,00 Sună la Sorin; 18,30 Contact Film; 19,00 Romanian Top 100; 21,00 Seară de weekend; 22,00 Până mâine dimineață

RADIO TIMIȘOARA
6,00 Ceasurile dimineții; 8,00 Muzică populară cu dedicații; 10,00 Pop matineu; 11,00 Actualități, muzică, sport; 13,00 Emisiune în lb. germană; 14,00 Emisiune în lb. maghiară; 15,00 Emisiune în lb. sârbă; 16,00 Actualitatea în 60 de minute; 17,00 Jurnal în culori; 17,05 Viața literară; 17,30 Românii de peste mări; 18,00 Pe undele Europei; 19,00 Radiojurnal; 19,15 Balul de sâmbătă seara; 20,50 Călătorie în lumea poveștilor; 21,00 Curierul de seară. Știri: 6,00; 7,55; 10,00; 10,55; 16,00; 18,00; 21,00; 21,55. **Radio Jurnal:** 7,00; 19,00.

RADIO SEBIȘ
6,00 Mai puține vorbe, mai multă muzică - (p); 9,00 Floarea din grădină - muzică populară; 10,00 Week-end show 21; 12,00 România top 100; 15,00 Cântă-mi, lăutare! - muzică populară și dedicații; 16,00 Muzica ta; 19,00 Sus, paharul, fiecare! - muzică populară și dedicații; 20,00 Petreceți cu „21"; 22,00 House Nation - (p); 23,00 Party all the night - (p)

Redacția Adevărul nu își asumă răspunderea pentru modificările ulterioare intervenite în programele Radio - TV

Duminică, 23 septembrie 2001

TVR 1
7,00 Ceasul deșteptător... la iarbă verde
8,00 Universul credinței
9,00 Desene animate
9,30 Laboratorul fantastic
10,30 Viața satului
12,15 Tezaur folcloric
13,05 De luni până duminică
13,50 Jurnalul de prânz
14,00 Desene animate
14,30 Gimnastică artistică, în direct
15,30 Bravo, bravissimo!
17,00 Fotbal: **Steaua București - Petrolul Ploiești**, în direct
(●) **19,00 Acțiune, motor!** - s.
19,30 Jurnal. Meteo
19,55 Agenda europeană
20,00 Festivalul Internațional „George Enescu", 2001
21,30 Casa de discuri - comedie, SUA, 1995
23,05 Jurnalul de noapte
23,15 Minutul 91
0,15 Bravo, bravissimo! - rel.
1,45 Infomania - rel.
2,05 Jurnal - rel.
2,35 Tezaur folcloric - rel.
3,30 Gimnastică artistică - rel.
4,30 Fereastră spre America - rel.
5,00 Fotbal - rel.

TVR 2
7,00 Planeta singuratică - rel.
7,50 Veni, video, vici!- rel.
8,05 Din goana trenului - rel.
8,30 Tradiții
9,00 Medalion de interpret
9,30 Ferma
10,30 Cronici votive
11,00 Desene animate
12,00 Prietenii lui Piticot
13,05 Cum am devenit african - s.
14,00 Știri
14,05 Paradisul de lângă noi
14,40 Trufie și uitare
15,35 Pop Club
16,35 Laureați ai premiului „Nobel"
16,50 O altă dimensiune
17,45 Spectacolul lumii
18,15 Telejurnal TVR 2
18,25 Volei feminin: **România - Bulgaria**, în direct
(●) **20,00 Vreau la închisoare** - comedie, Rusia, 1999
(●) **21,40 Învinuită pe nedrept** - dramă, SUA, 1995
23,10 Știri
23,15 Baschet feminin - finala CE
0,45 TVM. Mesager
1,15 Volei feminin - rel.

PRO TV
7,15 Desene animate
9,15 Apărătorii planetei - s.
9,45 Desene animate
10,40 Tânărul Hercule - s.
11,00 Norm încurcă-lume - s.
11,30 Părinți la Hollywood - s.
12,00 Profeții despre trecut - doc.
12,55 Știrile Pro TV
(●) **13,00 Brubaker** - dramă, SUA, 1980
(●) **15,10 Pasiuni de scriitoare** - dramă/biografic, SUA, 1999
17,00 Familia de cinci stele
19,00 Știrile PRO TV
(●) **19,30 Giuvaierul Nilului** - aventuri/comedie, SUA, 1985
21,30 Fotbal: **Astra - Dinamo**, în direct
23,30 Procesul etapei
1,30 Magazin Liga Campionilor
2,30 Prințul tenebrelor - s.
3,30 Familia de cinci stele - rel.
5,30 Profeții despre trecut - rel.
6,30 Norm încurcă-lume - rel.

TV ACASĂ
7,00 Povestiri adevărate - rel.
7,30 Căsuța poveștilor - rel.
8,00 Amor latino - rel.
9,00 Femeia vieții mele - s.
12,15 Dădaca - rel.
12,45 Acasă la ... cu Ruxandra Săraru - rel.
13,15 Seducție - rel.
15,00 Acasă la români - rel.
16,00 Căsuța poveștilor
16,30 La casa de vis
17,00 la-mă acasă!
17,30 Dragoste și putere - s.
18,30 Povestiri adevărate
19,00 Seducție - s.
20,30 Povara celebrității - dramă, SUA, 1988
22,35 Femei înșelate - s.
23,40 Dădaca - s.
0,05 Povestiri adevărate - rel.
0,35 90-60-90 Fotomodele - s.
1,25 Sânge din sângele meu - s.
2,20 Muzica de Acasă
(●) 2,45 Dansează cu mine - rel.
3,45 Acasă la români
5,45 Acasă la ... - rel.

HBO
7,30 Atingerea dragostei - dragoste, SUA, 1999
9,35 Un cățel genial - aventuri, Australia, 1997
10,55 Echipa de hochei: Campionii - comedie, SUA, 1992
12,40 Un sărut adevărat - comedie romantică, SUA, 1999
14,25 Concert Tina Turner
15,30 Retroactiv - SF, SUA, 1997
17,00 Casa inteligentă - comedie, SUA, 1999
18,20 Doberman - thriller, Franța, 1997
20,00 Anna și regele - aventuri, SUA, 1999
21,45 Ora de vârf - comedie, SUA, 1998
23,20 Matrix - SF, SUA,
1,30 Încă 9 săptămâni și jumătate - dramă, SUA,

PRIMA TV
7,00 Program pentru copii
9,30 Tradițiile românilor
10,00 Romania@large
10,30 Impact
11,30 Obiectiv
12,30 Chemarea străbunilor - s.
13,30 Fashion Club Levintza
14,00 Strada Milion
15,00 Real TV
16,00 Cronica cârcotașilor - rel.
17,00 Copiii spun lucruri trăsnite - rel.
18,00 Focus
19,00 Camera de râs
19,30 Vrei să fii miliardar?
20,30 Să mori atât de tânăr - dramă, SUA, 1991
22,00 Stil
23,00 Strada Milion
0,00 Fashion Club Levintza - rel.

TELE 7 ABC
8,00 Muzică
9,00 Cântecul și casa lui - rel.
10,00 Muzică
10,30 La ordinea zilei-r.
12,00 Documentar
12,30 În justiție - rel.
13,30 Muzică
15,45 Cinetour
16,30 Telecaricatura zilei
16,35 Clipuri muzicale
17,00 Forța destinului
18,00 Cutia muzicală
19,00 Muzică
20,00 As Show
21,00 Telejurnal
21,59 Telecaricatura zilei
22,00 Loto - Pariul Trio
22,30 Muzică
0,30 Cinetour - rel.
1,30 Cutia muzicală - rel.
2,20 Muzică
5,00 Forța destinului - rel.

ANTENA 1 – TV ARAD
7,00 Muzică populară
7,30 Viața spirituală
8,00 Împreună la drum - western, SUA, 1961
10,00 7 zile TVA - retrospectiva știrilor locale
11,10 Noile aventuri ale lui Flipper - s.
(I) 12,00 Nash Bridges - s.
13,00 Hochei: **Steaua București - HK Slavlja M. Optima**, în direct
15,00 Moto GP - MP al Valenciei, 500 cmc, în direct
16,00 Divertis Show - rel.
17,00 Strict autentic - talk-show
19,00 Observator
19,30 7 zile
19,45 Sport
20,00 Academia vedetelor
(●) **22,00 Biletul norocos** - thriller, SUA, 1997
0,00 Observator - rel.
1,00 Strict autentic - f. rel.
3,00 Împreună la drum - rel.
(●) **5,00 Biletul norocos** - rel.

TV RCS
8,55 Deschiderea programului
9,00 În așteptarea luminii - film
10,30 Cerul dintre noi - s.
11,00 Știrile RCS - rel.
(I) 12,00 Bay Cove - film
13,30 Animated Classics - s.
14,00 Știrile RCS
14,30 Triumful spiritului - film
16,30 Atlantis Family Playhouse - s.
17,00 Aventurile lui Huck - s.
17,30 Camera ascunsă
18,00 Kelly - s.
18,15 Retrospectiva știri
(●) **19,00 O afacere personală** - film
20,30 Radical Power - s.
21,00 Casa de nebuni - s.
(▲) **21,30 Zombiethon** - film
23,00 Retrospectiva știri - rel.
(■) 0,00 Erotica
5,00 Închiderea programului

RADIO EUROPA FM (89,3 MHz)
6,00-10,00 O dimineață de milioane cu Dan Creța (8,00 Jurnalul de dimineață); 10,00 Magazin deschis - cu C. Stănciulescu; 12,00 Prieteni fără cuvinte; 13,00 Jurnalul de prânz; 13,20 După-amiaza de week-end cu D. Ciulinaru; 18,00 Jurnalul de seară; 18,30 Interviurile Europa FM; 19,00 Europa Gold cu Dan Creța; 23,00 Europa lângă tine

RADIO PRO FM (92,1 MHz)
7,00 - 10,00 TOATĂ LUMEA PRO FM - cu Flavius Esnican; **10,00 - 11,00 AUTOSHOW** - cu Nono Semen; **11,00 - 14,00 CheFACI ÎN WEEKEND** - cu Vali Bărbulescu; **14,00 - 16,00 HEAT PRO FM** - cu Mihai Gurei; **16,00 - 17,00 TOP TEN PRO FM** - cu Marius Dobre; **17,00 - 19,00 TONOMATUL PRO FM** - cu Cristi Dicianu; **19,00 - 21,00 281.976** - cu Flavius Esnican și Cătălin Lăpușcă; **21,00 - 23,00 TOP 30 AIRPLAY PRO FM** - cu Cristi Schnebli - rel.; **23,00 - 24,00 DEEP BEATS** - cu DJ Sleek; **24,00 - 2,00 ZONA LIBERĂ** - cu DJ Vasile

RADIO ARAD & RADIO CONTACT (99,1 MHZ)
6,00 Radioprogramul sătenilor; 8,00 Universul credinței; 8,30 Diapazon coral; 9,00 Uniți sub tricolor; 10,00 Pop matineu; 11,00 Actualități, muzică, sport; 12,00 Duminica la prânz; 13,00 Emisiune în lb. germană; 14,00 Emisiune în lb. maghiară; 15,00 Emisiune în lb. sârbă; 16,00 Emisiune în lb. bulgară; 16,30 Emisiune în lb. cehă; 17,00 Emisiune în lb. slovacă; 18,00 Astra Română; 19,00 Radiojurnal; 19,15 Show-ul de duminică; 20,50 Călătorie în lumea poveștilor; 21,00 Curierul de seară. Știri: 6,00; 7,55; 10,00; 11,00; 12,55; 18,00; 20,00; 21,00; 21,55. **Radiojurnal:** 7,00; 19,00

RADIO TIMIȘOARA
6,00 Mai puține vorbe, mai multă muzică - (p); 9,00 Floarea din grădină - muzică populară; 10,00 Cafeneaua duminicală; 11,00 Week-end show „21"; 13,00 Duminică împreună; 15,00 Cântă-mi, lăutare! - muzică populară și dedicații; 16,00 Muzica ta; 19,00 Sus, paharul, fiecare! - muzică populară și dedicații; 20,00 Cutia Pandorei; 22,00 „21" by request - (p); 23,00 Love time - (p); 24,00 „21" Night hits - (p)

Redacția Adevărul nu își asumă răspunderea pentru modificările ulterioare intervenite în programele Radio - TV

DIVIZIONARELE C ARĂDENE, ÎN FAȚA UNEI ETAPE „DE FOC"

Încet, dar sigur, ne apropiem de jumătatea turului ediției a Diviziei C la otbal. Înaintea etapei a VI-a ivizionarele C arădene, cu excepția nou promovatei FC ricotaje Ineu, nu stau leloc bine, având minus în lasamentul adevărului. De ceea, etapa de astăzi se nunță a fi una „de foc" entru echipele noastre.

■ Un nou început pentru „petroliști"

După nesperatul punct bținut la Petrila, „lanterna roșie" seriei a VI-a a eșalonului trei, Vest Petrom Pecica speră din ou. Practic, această rundă oate constitui un nou început entru echipa „petrolistă". Elevii regătiți de Mihai Roșca și Radu George nu pot concepe să nu-și reacă în cont prima victorie. dversara de astăzi, Rapid CFR eiuș nu reprezintă o „nucă" rea tare, vezi acel 0-7, cu Corvinul, dar nici să nu le intre în ap tinerilor fotbaliști pecicani că implul act de prezență pe teren e va aduce victoria. Să-l dmirăm și pe dl. Boric, reședintele Consiliului de dministrație de la West Petrom entru „nebunia" lui de a merge nai departe cu această echipă.

■ Reabilitarea

În această săptămână, la A.C.U. Arad au fost luate o serie de măsuri pentru o „schimbare" în bine a jocului echipei, care în acest început de campionat n-a prea supărat pe nimeni. E vremea reabilitării pentru Marcel Coraș și ai săi elevi. Pe „Vagonul-CFR" vine Mureșul Deva, o echipă cu pretenții, care însă, etapa trecută a cedat trei puncte pe propriul teren în favoarea Certejului. Cu orgoliul rănit, devenii nu au voie să piardă, pentru a rămâne în „plasa" liderului. Se anunță a fi un meci „de care pe care", la finele căruia, sperăm ca A.C.U. Arad să-și treacă în cont punctele victoriei.

■ Misiuni aproape imposibile

„Telefoniștii" arădeni merg la Certej, în ziua jocului, dar fără „internaționalul" de juniori, Maghici, convocat la București, cu gândul de a mai recupera ceva din pasivul de la adevăr.

În fine, ocupanta locului trei, Tricotaje Ineu va avea o misiune cel puțin la fel de grea ca FC Telecom în deplasarea de la Ocna Mureș. Elevii lui Sandu Gaica pot juca relaxați și pot furniza surpriza.

Nu ne rămâne decât să le urăm mult succes celor patru divizionare „C" arădene, pentru a trece cu bine și cu... cât mai multe puncte peste această rundă „de foc".

DANIEL SCRIDON
Foto: **Șt. MATYAȘ**

În meciul de Cupa României cu Poli Timișoara, elevii lui Coraș au pierdut. Ar fi cazul să câștige astăzi, contra Mureșului Deva

La C.E. de baschet feminin

ROMÂNIA - CEHIA 69-71

După ce a ratat calificarea între primele opt echipe ale Campionatului European de baschet feminin pentru senioare, ce se desfășoară zilele acestea în Franța, reprezentativa tricoloră a mai suferit o înfrângere. Ieri dimineață, în meciul contând pentru turneul de consolare, România a fost învinsă la limită de către națională Cehiei, cu scorul de 69-71.

A.C.

FOTBAL - DIVIZIA A

În etapa cu numărul șapte vor avea loc următoarele partide: **astăzi**: Universitatea Craiova - Rapid (ora 17,00 - PRO TV), Sportul Studențesc - Farul Constanța (ora 15,00 - TV România 1), FC Argeș - Oțelul Galați (ora 17,00), FCM Bacău - UM Timișoara (ora 19,30), FC Național - Ceahlăul Piatra Neamț (ora 20,30 - TV Acasă); **mâine**: Gloria Bistrița - FC Brașov (ora 17,00 - TV România 1), Steaua - Petrolul Ploiești (ora 20,00), Astra Ploiești - Dinamo (ora 21,30 - PRO TV).

ȘAH

Comisia județeană de șah de pe lângă DJTS Arad organizează un turneu de promovare în categoria candidat de maestru (CM). Pot lua parte numai jucători de categoria I.

Ședința tehnică va avea loc în ziua de luni, 24 septembrie, ora 17, la sediul C.A.R.P., din Piața Avram Iancu nr. 21. Jucătorii se vor prezenta cu carnetul de legitimare vizat pe anul în curs (inclusiv viza medicală). Neprezentarea la ședința tehnică atrage după sine neparticiparea în competiție.

SELECȚIE LA A. S. ROMVEST

A. S. Romvest organizează selecție pentru grupele de vârstă 1993, 1994 și 1995, sub comanda antrenorului Francisc Tisza.

Astfel, în zilele de luni și marți, de la orele 9,00 și 13,00 cei interesați se vor prezenta la stadionul „Strungul", iar în zilele de joi și vineri, de la aceleași ore, la terenul „F. Z."

ATLETUL ATO BOLDON, DOPAT CU UN MEDICAMENT ÎMPOTRIVA GRIPEI

Atletul Ato Boldon, originar din Trinidad-Tobago, care a fost depistat pozitiv cu efedrină în urma unui test efectuat în luna mai, a anunțat, joi, prin intermediul site-ului propriu de pe Internet, că a fost găsit dopat pentru că a utilizat un medicament împotriva gripei, informează AFP.

Boldon a afirmat că nu s-a dopat cu bună-știință, precizînd că, înainte de a fi supus controlului doping, consumase un produs farmaceutic care conținea efedrină.

Atletul a adăugat că a apelat la medicamentul respectiv pentru a se trata de o gripă contractată în timpul unei călătorii cu avionul în Africa de Sud.

"Să consumi un medicament ale cărui urme sînt regăsite apoi în corpul tău nu constituie un caz de dopaj, iar această opinie este împărtășită și de Federația Internațională de Atletism", a declarat Boldon, în vîrstă de 27 de ani.

Sportivul din Trinidad-Tobago a fost găsit dopat în urma unui control efectuat cu ocazia reuniunii de la Walnut (California). Boldon a reușit, în cadrul acestei competiții, să înregistreze cea mai bună performanță a sa din acest sezon, fiind cronometrat, în proba de 200 metri, cu timpul de 20 de secunde și 76 de sutimi.

JUNIOR A FOST VICTIMA UNEI AGRESIUNI

Fostul fotbalist brazilian Leovegildo Lins Gama, cunoscut sub numele de Junior, a fost victima unei agresiuni miercuri seară, cînd se îndrepta spre stadionul Pacaembu din Sao Paulo, dar nu a fost rănit, informează AFP.

Junior, calificat cu selecționata Braziliei în sferturile de finală ale Cupei Mondiale din anul 1982, este comentator pentru un post de televiziune. Fostul internațional a declarat că a fost atacat de un băiat în vîrstă de aproximativ 16 ani în timp ce taxiul în care se afla se oprise la semafor.

Potrivit unui polițist, adolescentul a încercat să fure ceasul lui Junior, dar taxiul a plecat de la semafor, iar băiatul a tras cîteva focuri de armă înspre mașină.

ELECȚIE LA GIMNASTICĂ

Secția de gimnastică a C.S.M. CONAR rad organizează acțiuni de selecție pentru tițe născute în anii 1995-1996.

Părinții care doresc să-și îndrume copiii ătre această disciplină sportivă sunt invitați la ala de gimnastică de pe str. Malul Mureșului ângă Fabrica de zahăr veche) în una din zilele luni, marți, miercuri sau joi, între orele 16-18.

Informații suplimentare la telefoanele ntrenoarelor:

Marcov Rodica - 247610 sau 093-060281
Ichim Carina - 244604 sau 094-556106

BOGDAN POPA, ÎN LOTUL NAȚIONAL DE GIMNASTICĂ AEROBICĂ

După rezultatele foarte bune obținute în ultimii ani de reprezentantele orașului nostru în ramura de gimnastică aerobică, iată că a venit și rândul băieților să-și arate clasa. Sportivul CSM Conar Arad, Bogdan Popa, a fost cooptat în lotul de juniori al României. Bogdan este fiul antrenorului de gimnastică Lucian Popa. Să mai notăm că luna următoare vor avea loc Campionatele Naționale și Internaționale ale României, la Arad.

A. HÂRȚĂU

PROGRAMUL CAMPIONATULUI NAȚIONAL DE BASCHET DIVIZIA „A - ERBAȘU" - MASCULIN, EDIȚIA 2001-2002

TURUL

Etapa I - sâmbătă, 22.09.2001
Politehnica Iași - B.C. Steaua București
Rapid București - C.S.U.-I.S.A. Pitești
C.S.U. Romrad. Brașov - B.U. Poli-Carbochim Cluj
Herlitz Tg. Mureș - C.S.U. Sibiu
Cimentul Fieni - Dinamo Erbașu București
Elba Timișoara - Vega-Soced Ploiești
Sp. Studențesc București - West Petrom Arad

Etapa a II-a - sâmbătă, 29.09.2001
B.C. Steaua București - Sp. Studențesc București
West Petrom Arad - Elba Timișoara
Vega-Soced Ploiești - Cimentul Fieni
Dinamo Erbașu București - Herlitz Tg. Mureș
C.S.U. Sibiu - C.S.U. Romrad. Brașov
B.U. Poli-Carbochim Cluj - Rapid București
C.S.U.-I.S.A. Pitești - Politehnica Iași

Etapa a III-a - sâmbătă, 6.10.2001
C.S.U.-I.S.A. Pitești - B.C. Steaua București
Politehnica Iași - B.U. Poli-Carbochim Cluj
Rapid București - C.S.U. Sibiu
C.S.U. Romrad. Brașov - Dinamo Erbașu București
Herlitz Tg. Mureș - Vega-Soced Ploiești
Cimentul Fieni - West Petrom Arad
Elba Timișoara - Sp. Studențesc București

Etapa a IV-a - sâmbătă, 13.10.2001
B.C. Steaua București - Elba Timișoara
Sp. Studențesc București - Cimentul Fieni
West Petrom Arad - Herlitz Tg. Mureș
Vega-Soced Ploiești - C.S.U. Romrad. Brașov
Dinamo Erbașu București - Rapid București
C.S.U. Sibiu - Politehnica Iași
B.U. Poli-Carbochim Cluj - C.S.U.-I.S.A. Pitești

Etapa a V-a - miercuri, 17.10.2001
B.U. Poli-Carbochim Cluj - B.C. Steaua București
C.S.U.-I.S.A. Pitești - C.S.U. Sibiu
Politehnica Iași - Dinamo Erbașu București
Rapid București - Vega-Soced Ploiești
C.S.U. Romrad. Brașov - West Petrom Arad
Herlitz Tg. Mureș - Sp. Studențesc București
Cimentul Fieni - Elba Timișoara

Etapa a VI-a - sâmbătă, 20.10.2001
B.C. Steaua București - Cimentul Fieni
Elba Timișoara - Herlitz Tg. Mureș
Sp. Studențesc București - C.S.U. Romrad. Brașov
West Petrom Arad - Rapid București
Vega-Soced Ploiești - Politehnica Iași
Dinamo Erbașu București - C.S.U.-I.S.A. Pitești
C.S.U. Sibiu - B.U. Poli-Carbochim Cluj

Etapa a VII-a - sâmbătă, 27.10.2001
C.S.U. Sibiu - B.C. Steaua București
B.U. Poli-Carbochim Cluj - Dinamo Erbașu București
C.S.U.-I.S.A. Pitești - Vega-Soced Ploiești
Politehnica Iași - West Petrom Arad
Rapid București - Sp. Studențesc București
C.S.U. Romrad. Brașov - Elba Timișoara
Herlitz Tg. Mureș - Cimentul Fieni

Etapa a VIII-a - sâmbătă, 3.11.2001
B.C. Steaua București - Herlitz Tg. Mureș
Cimentul Fieni - C.S.U. Romrad. Brașov
Elba Timișoara - Rapid București
Sp. Studențesc București - Politehnica Iași
West Petrom Arad - C.S.U.-I.S.A. Pitești
Vega-Soced Ploiești - B.U. Poli-Carbochim Cluj
Dinamo Erbașu București - C.S.U. Sibiu

Etapa a IX-a - miercuri, 7.11.2001
Dinamo Erbașu - B.C. Steaua București
C.S.U. Sibiu - Vega-Soced Ploiești
B.U. Poli-Carbochim Cluj - West Petrom Arad
C.S.U.-I.S.A. Pitești - Sp. Studențesc București
Politehnica Iași - Elba Timișoara
Rapid București - Cimentul Fieni
C.S.U. Romrad. Brașov - Herlitz Tg. Mureș

Etapa a X-a - sâmbătă, 8.12.2001
B.C. Steaua București - C.S.U. Romrad. Brașov
Herlitz Tg. Mureș - Rapid București
Cimentul Fieni - Politehnica Iași
Elba Timișoara - C.S.U.-I.S.A. Pitești
Sp. Studențesc București - B.U. Poli-Carbochim Cluj
West Petrom Arad - C.S.U. Sibiu
Vega-Soced Ploiești - Dinamo Erbașu București

Etapa a XI-a - miercuri, 12.12.2001
Vega-Soced Ploiești - B.C. Steaua București
Dinamo Erbașu București - West Petrom Arad
C.S.U. Sibiu - Sp. Studențesc București
B.U. Poli-Carbochim Cluj - Elba Timișoara
C.S.U.-I.S.A. Pitești - Cimentul Fieni
Politehnica Iași - Herlitz Tg. Mureș
Rapid București - C.S.U. Romrad. Brașov

Etapa a XII-a - sâmbătă, 15.12.2001
B.C. Steaua București - Rapid București
C.S.U. Romrad. Brașov - Politehnica Iași
Herlitz Tg. Mureș - C.S.U.-I.S.A. Pitești
Cimentul Fieni - B.U. Poli-Carbochim Cluj
Elba Timișoara - C.S.U. Sibiu
Sp. Studențesc București - Dinamo Erbașu București
West Petrom Arad - Vega-Soced Ploiești

Etapa a XIII-a - sâmbătă, 22.12.2001
West Petrom Arad - B.C. Steaua București
Vega-Soced Ploiești - Sp. Studențesc București
Dinamo Erbașu București - Elba Timișoara
C.S.U. Sibiu - Cimentul Fieni
B.U. Poli-Carbochim Cluj - Herlitz Tg. Mureș
C.S.U.-I.S.A. Pitești - C.S.U. Romrad. Brașov
Politehnica Iași - Rapid București

ANIVERSĂRI

Multă fericire și noroc lui
ATTILA BERECZKY
la momentul căsătoriei cu iubita sa
GHIZI,
„CASĂ DE PIATRĂ!" și copii frumoși și sănătoși!

Mâine, 23 septembrie 2001, celei mai iubită soție și mamă din lume,
MARIA,
soțul Victor și fiicele sale Lusy-Eta și Carmen transmitem „LA MULȚI ANI!", cu 44 de trandafiri. (24223)

VÂNZĂRI APARTAMENTE O CAMERĂ

Vând urgent garsonieră, confort I, Piața UTA, bl. U7, et. 4. Telefon 094.479.365; 091.418.936. (24354)

Vând garsonieră et. I, mobilată (nemobilată), gresie, faianță, telefon, cablu, contoare apă. Telefon 256048, după ora 19. (24430)

Vând garsonieră cf. III (ne)mobilată, zona Traian, preț negociabil. Telefon 235610.

Vând apartament 1 cameră. Telefon 267520. (24585)

Vând (schimb) garsonieră, central, București cu similar Arad. Șiria, telefon 531052. (24494)

Vând garsonieră confort I, toate îmbunătățirile, bloc contorizat, balcon închis, parchetat, gresiat, zona Confecții, ez. IV, acoperiș în garanție, preț 8.500 DM, negociabil. Telefon 251416 sau 095.525.656. (24651)

VÂNZĂRI APARTAMENTE DOUĂ CAMERE

Vând apartament 2 camere, zona Romanilor, et. 4/4, îmbunătățiri. Telefon 462495.(22710)

Vând apartament 2 camere, et. I. Piața M. Viteazul. Telefon 282684. (24685)

Vând apartament 2 camere, 73 mp, central, decomandat. Telefon 234270. (24102)

Vând apartament 2 camere, parter, zona Miorița. Telefon 288921, 262661. (24216)

Vând apartament 2 camere, la casă, bucătărie, baie, telefon, satelit, gresie, faianță, pivniță, la șosea (bun privatizare), garaj (Podgoria, Iuliu Maniu), 15.500 DM. Telefon 228853. (24249)

Vând apartament 2 camere, central, bun pentru privatizare), recent renovat, str. Cloșca nr. 2. Telefon 093.464.585 sau 250531 (până la ora 18) (24371)

Vând apartament 2 camere, et. I, Vlaicu, vizavi de Benzinărie Shell. Telefon 242954. (24421)

Vând apartament 2 camere, Piața M. Viteazul, spațios, multifuncțional, îmbunătățit. Telefon 096 359 004. (24222)

Vând apartament 2 camere, îmbunătățit, contorizat, ocupabil imediat. Telefon 216164. (24476)

Vând apartament 2 camere, semidecomandat, super „pus la punct", ușă blindată, roletele, parchetat, faianțat, contorizat, preț negociabil. Telefon 095 527 310. (24487)

Vând apartament 2 camere, semidecomandat, et. 4/4, bl. 196, Piața Soarelui, 13.500 DM. Telefon 092 397 415. (24542)

Vând apartament 2 camere, parter, bloc, zona 500, Micălaca, viz-a-viz de Poștă, cu îmbunătățiri, bun pentru privatizare. Telefon 8-16 270520; 17-22 și S și D 242665, mobil 092.359.502. (24622)

VÂNZĂRI APARTAMENTE TREI CAMERE

Vând apartament 3 camere, decomandate, et. IV, Grădiște, negociabil. Telefon 057-223736. (24207)

Vând apartament 3 din 4 camere, total îmbunătățit, et. II, Piața Soarelui, 32.000 DM, negociabil. Telefon 259891; 092.870.752. (24344)

Vând apartament 3 camere, ultracentral, 100 mp, Legea 112, fără sarcini. Telefon 093.237.167. (24569)

Vând (schimb) apartament 3 camere, decomandate, zona Miorița. Telefon 265372, 259584. (24636)

Vând apartament 3 camere, bl. 303/1, preț negociabil, la vedere. Telefon 267041. (24626)

VÂNZĂRI CASE

Vând (închiriez) casă (400 mp, total), pretabilă producție, depozit. Telefon 094.523.701, str. Conta nr. 1. (24648)

Vând casă, 5 camere, comuna Sântana. Telefon 462891 sau 462892. (24368)

Vând 2 case, aceeași curte, grădină mare, Pârneava. Telefon 094.555.452. (23336)

Vând casă, comuna Sântana, str. Oituz nr. 15. Informații telefon 057-462412, 059-164553. (23575)

Vând vilă mare, nouă, Calea Radnei. Telefon 094 540 216. (23685)

Ocazie! Vând urgent casă mare cu grădină 1440 mp, apă, gaz, toate condițiile, Sânicolaul Mic. Telefon 094.773.759, 266519. (23924)

Vând casă, mansardă, toate facilitățile, modernă. Mobil 094.583.747; telefon 246126, str. Scărișoarei nr. 93. (24067)

Vând casă 3 camere, baie, bucătărie, 500 mp grădină, 18.000 DM, negociabil. Telefon 092 447 233. (24125)

Vând casă, localitatea Macea nr. 1068 + 20 mc bolțari, preț 13.000 DM, negociabil. Telefon 536553. (24153)

Vând casă mare, str. Școlii nr. 17. Telefon 289219. (24317)

Vând urgent casă Fântânele, 3 camere, hol, bucătărie, beci, apă, gaz, preț negociabil. Telefon 094.479.365; 091.418.936. (24354)

Vând ultracentral casă familială mare, toate utilitățile, preț negociabil la vedere. Informații telefon 057-280207. (24413)

Vând casă cu grădină 3 camere, apă, gaz, telefon, satelit, anexe, pomi fructiferi, str. Porumbacului nr. 28, Silvaș. Telefon 257848. (24353)

Vând casă mare, cu grădină și anexe, cu gaz, apă, str. Alexandru cel Bun nr. 18, Gai. Telefon 245946. (24401)

Vând casă, 10 ha teren în comuna Zăbrani nr. 457. Informații telefon 268/A, 057-256079, 094 583 443. (24525)

Vând casă mare în Vladimirescu sau schimb cu apartament sau casă mai mică plus diferență tot în Vladimirescu, preț informativ 45.000 DM. Informații Vladimirescu str. Horia nr. 24. Telefon 514601. (23932)

Vând (schimb cu apartament Arad + diferență) casă mare în Sebiș. Telefon 095.608.147; 289518. (23117)

Vând casă cu etaj în roșu, locuibilă, Fântânele. Telefon 456180. (23215)

Vând casă cu grădină 1000 mp, str. Turdei nr. 34. Telefon 245622. (24580)

Vând vilă ultracentral, toate utilitățile, singur curte, pretabil pentru cabinete medicale, sediu firmă, casă protocol. Telefon 057-230820; 092.971.652. (24508)

Vând în Gurba nr. 142, casă de locuit. Telefon 512277, seara. (7931732)

Vând casă cu grădină 1471 mp, Hunedoara-Timișană nr. 60. Telefon 252321. (24616)

VÂNZĂRI SPAȚII

Vând sau închiriez două SPAȚII COMERCIALE, CENTRALE. Telefon 368549 sau 095.691.449.

Vând urgent, convenabil, gheretă situată pe Calea Victoriei și malaxor. Telefon 262233, 222620, 279656. (24669)

Vând spațiu comercial amenajat, central, în Chișineu Criș, vad comercial foarte bun. Informații telefon 095.281.577. (8438209)

Vând spațiu 40 mp (comerț, birouri, etc.). Telefon 259715. (24684)

Vând sau închiriez spațiu comercial central, suprafața 90 mp. Telefon 092.360.638; 094.907.469. (23760)

Vând spațiu comercial Strand Neptun, toate dotările. Telefon 092 826 526. (24140)

Vând spațiu comercial 66 mp, situat pe str. A. Șaguna nr. 7. Telefon 223112 orele 9-17 sau 092 358 195. (24422)

Vând gheretă zona 300, vad comercial bun. Telefon 095 637 799. (24414)

Vând avantajos spațiu comercial sau producție, 540 mp, parter bloc Șiria. Telefon 094.545.778. (24532)

VÂNZĂRI TERENURI

Vând loc de casă (grădină) 1.400 mp, sat Măsca. Telefon 095 902 894, 092 477 832. (24204)

Vând teren intravilan, 700 mp, Micălaca. Telefon 264289. (24277)

Vând loc de casă cu grădină 1.000 mp în Bujac. Telefon 246172. (24415)

Vând loc de casă, Galșa, 1.440 mp. Telefon 059-141917. (24108)

Vând loc de casă, în Grădiște. Informații telefon 279804. (24505)

Vând teren în incinta fostei Alfar-Sere, 10 DM/ mp fix, rog oferte serioase. Telefon 095 365 755 sau 235171. (24540)

Vând loc de casă în Mureșel, 500 mp, 15.000 DM sau schimb cu apartament 2 camere. Telefon 092 397 415 (24542)

Vând teren intravilan, 1000 mp, Fântânele, 4000 DM, negociabil. Telefon 094.246.378. (24626)

VÂNZĂRI AUTO

Vând PASSAT TDI, 110 CP, 1998, TOATE EXTRASELE, verde, stare excepțională, 23.800 DM, negociabil. Telefon 094 248 933, 223004, 381811. (24458)

Vând Opel Vectra, fabricație 1992, Euro II, 1,6i, servodirecție, închidere centralizată, înmatriculabil. Telefon 095.312.174, 277774.

Vând Peugeot 405 Diesel, 1,9 cmc, an 1990. Telefon 213155; 253681. (24326)

Vând Golf II, 1991, benzină fără plumb. Relații telefon 057-250333.

Vând Opel Senator 2,8 Automatic. Telefon 259715. (24683)

Vând autodubă Iveco 3,5 t. Telefon 259715. (24683)

Vând MOTOARE DIESEL (Turbo) EUROPENE, garanție, act vamal, cutie viteze (5), accesorii. Telefon 093.570.094. (22341)

Vând urgent BMW Sport, înmatriculat, 1.000 DM, negociabil. Telefon 092 940 703. (8438203)

Vând Renault 21, Nevada, 1991, înscris 1999, benzină. Informații telefon 279651. (24047)

Vând discuri mare-mic, 23.000.000-17.000.000 lei. Informații telefon 095.506.201. (24133)

Vând Ford Escort 1,6 benzină, an 1996, înmatriculat persoană fizică, 11.800 DM. Telefon 092 803 228. (24183)

Vând Saviem 6,5 t, basculare, înscris, CIV, servodirecție și Opel Kadett Diesel, an 1981, înscris, numere posibilitate prelungire. Telefon 094 764 539. (7912185)

Vând Opel Ascona, an 1985, stare impecabilă, pf, 4.800 DM. Telefon 092 613 135. (24237)

Vând Audi 90 Quatro, 1990, 2,3 E, 7.700 DM, negociabil. Telefon 277387, 092 282 513. (24274)

Vând Alfa Romeo 33, înmatriculat. Informații telefon 093 950 247. (24289)

Vând Renault 18 înscris și neînscris, benzină. Telefon 237254, după ora 16. (24319)

Vând (sau dezmembrez) Golf GTI 1,8, '83, recaro, nr. noi, 1.900 DM- Telefon 093 045 296. (24484)

Vând Renault Expres, an 88, pf. Informații telefon 270837. (24502)

Vând VW Golf II, an 1984, neînmatriculat, stare perfectă, 2 uși, preț 1600 DM. Telefon 091.868.338. (24166)

Vând Renault Megane, 1997, 45.000 km, full extra. Telefon 092.275.276. (24305)

Vând Dacia Berlină, 1400, injecție, 2000, garanție, 6.200 DM. Telefon 513016; 095.582.688. (79931729)

Vând Opel Astra, 1993, Peugeot 205, 1992. Telefon 092.251.555. (24391)

Vând Dacia 1310, excepțională, fabricație 1987. Telefon 257563. (24241)

Vând BMW din 1979, stare funcționare, persoană fizică, informativ 2.000 DM. Telefon 057-274801, 092 480 423. (24427)

Vând Dacia 1300, CIV, VT 2001, 950 DM. Telefon 093 045 296. (24484)

Vând Renault Trafic bus, 8.1, an 1986, preț 6.500 DM și 2 remorci de tractor 1.600 DM. Telefon 090 492 233. (24233)

Vând Lancia Prisma Diesel, 1986, CIV, 2800 DM. negociabil. Telefon 280802, 093.833.880. (24403)

Vând Mazda 626, 1985, înmatriculată. Telefon 289975. (24596)

Vând Robur 3,5 tone, Diesel, înscris persoană fizică, stare excepțională, set motor rezervă. Telefon 532125. (24578)

Vând tractor 650, preț 80.000.000 lei, negociabil. Telefon 512280, 091.442.970, localitatea Ineu, str. M. Eminescu nr, 103. (24538)

Vând Ford Scorpio numere valabile 2003, 1850 DM. Telefon 286176. (24514)

Vând piese auto Fiat 850. Telefon 287037. (24507)

Vând TV asistență + CIV, Brașov. Informații sat Avram Iancu nr. 267, comuna Vârfurile, județul Arad. (7912187)

Vând Dacia 1310, 1984, 1200 DM, negociabil. Telefon 511369. (7931730)

Vând Oltcit, an fabricație 1991, CIV, taxe plătite, stare excepțională, preț negociabil 1100 DM. Telefon 095.267.007.

Vând Fiat Croma, înmatriculat Italia, numere valabile, nerulat în România. Telefon 280260. (24606)

Vând Fiat Regata înmatriculat în Italia, numere valabile, nerulat în România. Telefon 280260. (24606)

Vând Audi 80, 1600 cmc, Diesel, 1980. Telefon 092.432.582. (24633)

VÂNZĂRI ELECTRO

Vând TV color, mașină spălat automată, combine frigorifice, GARANȚIE, prețuri avantajoase. Telefon 284000. (24667)

Vând congelator verticală cu vitrină, agregate frig, compresoare, cameră frig. Telefon 259715. (24683)

Vând mașină spălat automată, TV color, combine frigorifice, garanție, prețuri avantajoase. Telefon 278500. (24667)

Vând xerox Canon A3A4, stare foarte bună, 1.300 DM. Telefon 259536. (24670)

Vând microunde 50 DM, video 80 DM, TV 100 DM, mașină spălat automată, congelatoare. Telefon 275681. (24667)

Vând mașini spălat automate, combine frigorifice, televizoare color, diferite modele, garanție. Telefon 251392. (24642)

Vând combine frigorifice, mașini spălat automate, TV color, garanție, prețuri avantajoase. Telefon 259001. (24667)

Vând televizoare color, diferite diagonale, telecomandă, stereo, garanție. Telefon 264004. (24641)

Vând CASE MARCAT FISCALE și CÂNTARE ELECTRONICE, omologate. Telefon 282829; 272727. (f. 2059562)

Vând TELEVIZOARE COLOR import GERMANIA, modele noi, prețuri mici. Oferim GARANȚIE. Telefon 259339; 094706.321. Telefon 259339; 094.706.321. (22699)

Vând MAȘINĂ de SPĂLAT AUTOMATĂ, import Germania, cu garanție; prețuri avantajoase! Telefon 259339; 094.706.321. (22699)

Vând foarte ieftin și bun FRIGIDERE, CONGELATOARE, LADĂ FRIGORIFICĂ, COMBINĂ FRIGORIFICĂ, VITRINĂ FRIGORIFICĂ, ofer garanție. Telefon 259339, 094.706.321. (22699)

Vând TV 37-67, mașini automate, răcitoare, combine, congelatoare și lăzi frig. Zilnic 9-19 telefon 274600, 19-23 241355. (24026)

Vindem computer P-III, 733 MHz, 128 RAM, 20GD complet, nou. Telefon 280260. (24404)

Vindem computer P.II, 440 MHz, 128 RAM, 10 GB, complet, 800 DM. Telefon 280260. (24404)

Vindem computer P.I, complet, 180 DM. Telefon 280260. (24404)

Vând videorecorder „Sharp". Informații la telefon 094.555.443. (24588)

Vând urgent celular nou Alcatel One Touch<view db>@ cu garanția valabilă până în mai 2002-100 DM (negociabil). Informații la 093.791.629. (24621)

VÂNZĂRI DIVERSE

Vând dormitor, urgent. Telefon 092.709.493. (24350)

Vând ROLETE PLASTIC import, ROLETE LEMN DE TEI, JALUZELE. Telefon 059-478 503, 095 594 415. (24470)

Vând PLASĂ GARD zincată 19.000 lei/kg, toate dimensiunile; COTURI și BURLANE FUM 25.000 lei/ buc; CUIE, 14.000 lei/ kg; PLASĂ RABITZ 40.000 lei/ kg; TABLĂ ZINCATĂ 0,4 mm, 170.000 lei/ buc; TABLĂ DECAPATĂ 0,4... 2 mm; SÂRMĂ NEAGRĂ 16.000 lei/ kg; SÂRMĂ ZINCATĂ, SÂRMĂ GHIMPATĂ, ELECTROZI SUDURĂ-DUCTIL, str. Vrabiei nr. 4. Telefon 289997, 094 289 997 (22964)

Vând termoteka Ariston, Beretta, 24 KW Turbo. Telefon 254411. (24678)

Vând termoteci gaz, instant baie, convectoare, ofer garanție doi ani. Telefon 093 470 020. (24660)

Vând MOBILIER MODERN nou: bucătărie de la 5.000.000 lei; bibliotecă de la 6.800.000 lei; dormitor de la 7.500.000 lei; birouri de la 1.300.000 lei. Telefon 256769, 092.239.242. (24662)

Vând cântar electronic, cântar semiautomat, raft depozit, mese, tejghele, congelatoare. Telefon 259715. (24683)

Vând BOLȚARI din zgură și beton, PAVELE și BORDURI. Telefon 095.634.885; 092.621.600. (20864)

Vând rolete plastic, import, între 190.000-250.000 lei/ mp; rolete lemn tei 500.000 lei/ mp, obloane mobile lemn 700.000 lei/ mp, jaluzele. Telefon 090 481 236, 092 850 619. (22706)

Vând LEMNE FOC, NISIP și BALAST, la domiciliu. Telefon 214428. (23966)

Vând LEMNE FOC, NISIP, BALAST, la domiciliu. Telefon 214010. (24004)

Vând LEMNE FOC, NISIP, BALAST, la domiciliu. Telefon 277027. (24009)

Vând LEMNE FOC, NISIP, BALAST, la domiciliu. Telefon 210771. (24009)

Vând garaj autorizat, în Grădiște, zona blocurilor O, P. Telefon 276672, 094 552 176. (24019)

Vând 4 uși fără toc, pentru casă, în stare foarte bună + 2 geamuri. Telefon 279651. (34047)

Vând NISIP, BALAST, la domiciliul clientului. Telefon 257769. (24195)

Vând termotekă Bereta cu coș și turbo, sigilată. Telefon 092 301 798. (24202)

Vând NISIP și BALAST, la domiciliul clientului. Telefon 261946, 259556. (24545)

Vând mobilă bucătărie, c frigider și aragaz incorporat, mobil tineret nouă, cazan baie, vană, uș geamuri, țigle din demolare Telefon 094 702 728. (24211)

Vând garaj, zona Podgoria, st Udrea. Telefon 092.275.276 (24305)

Vând făină tip 550 Cărani, pre 5400 lei, negociabil. Telefo 468485, 469337, 094.608.750 (24398)

Vând ultracentral garaj zidi B-dul Decebal, preț negociab la vedere. Informații telefo 057-280207. (24413)

Vând parchet de fag, la pre convenabil. Telefon 261410 sa 094 557 847. (24445)

Vând utilaje agricole (noi aparat împrăștiat îngrășăminte Vl 500, 9.900.000 lei; disc GDV 3,2 39.900.000 lei; șnec 6+3 m 19.000.000 lei și altele. Telefo 094 812 518. (24292)

Vând semănătoare păioas SUP29, an 1999, 6 luni garanție preț 48.000.000 lei. Telefon 09 812 518. (24292)

Vând sobe combustibil solid, ti Calorex, preț avantajos. Informa telefon 281807, orele 9-17 (24342)

Vând puicuțe Rosso, de 8 săp tămâni. Telefon 262619. (24486)

Vindem pui albi de rasă, pentr carne, vârsta 4 săptămâni. Telefo 287864. (24472)

Vând cărămidă normală, pre 1.500 lei/ buc. Telefon 090 89 849. (24533)

Vând motor Mercedes 20 Diesel. Vând materiale pentr tavan fals. Telefon 46989 (23928)

Vând urgent mașină de spăl auto și talon Renault 9, 1984, pr avantajos. Telefon 092 481 69 (24143)

Vând TUIA smaragd și alt plante ornamentale. Informa telefon 094 617 936. (7931190)

Vând garaj metalic autoriza Micălaca zona III. Telefo 095.457.260; 219187.

Vând termotecă Vaillan Junkers, instant baie. Telefo 093.917.505; 093.737.28 (24039)

Vând struguri Feteasc Regal pentru vin. Telefon 092.337.87 (2444)

Vând Trabant 601 combi, î stare bună de funcționare, CI numere noi, stare tehnică 200 650 DM, negociabil + strung pe tru tâmplărie, 300 DM, negociab Relații Arăneag nr. 294. (24599)

Vând moară pe piatră, austr acă, diametru 60, trifazată 20 C Moț Roman, localitatea Măder nr. 392. (24579)

Vând unit dentar, marca Bos Telefon 095.802.169. (24568)

Vând BETON, MORTAR ȘAPE, asigur transportu Telefon 094.855.838. (24425)

Vând urgent presă ulei la rece selector+filtru și separat. Telefo 237734. (24423)

Vând țiglă Jimbolia, uși, ferestr teracote, preț convenabil, star bună, din demolări. Telefo 276653, 094.773.120. (24609)

Vând termoteci, noi, Italia, 3 rate, avans zero. Telefo 093.463.567. (24607)

Vând pian Antonio Petrof, moto cicletă Honda 80, boxă Woofe Telefon 278966. (24627)

Vând urgent mobilă d sufragerie, canapea și două foto stare bună. Telefon 21993 096.400.393. (24628)

Vând banzic pentru debit bușteni. Telefon 228559. (24629)

Vând mașină import de rul franzele, cornuri. Telefo 094.192.393. (24632)

Vând BCA, blocuri ceramic ȚIGLĂ 10 modele, UȘI, FE RESTRE, PAL, placaj, PFI bitum, carton asfaltat, cărămid teracote, plăci azbocimen duș-mele și lambriuri, et str. Pădurii, nr. 69. Telefo 211272. (24634)

(Continuare în pagina 11)

(Urmare din pagina 10)

CUMPĂRĂRI TERENURI, IMOBILIARE

Cumpăr teren arabil din ROMGERA Sântana. Telefon 462061, după ora 16. (7931189)

Cumpăr teren agricol, zona Gai, centură sau Grădiște. Telefon 092.275.645. (24558)

Cumpăr garaj, zona Banu Mărăcine, Intim. Telefon 057-253855. (24582)

Cumpărăm teren arabil pe teritoriul localităților Pecica, Semlac, Șeitin și Pereg, preț 600-800 DM/ha, curs BNR. Cei interesați să se adreseze la telefon 093.945.874 sau Pecica nr. 4, vizavi de Primărie. (24645)

CUMPĂRĂRI AUTO

Cumpăr izoterme bune sau defecte. Telefon 090 469 218. (24126)

Cumpăr cutie viteză 5 trepte pentru Dacia 1300. Telefon 235131. (24334)

Cumpăr (închiriez) Dacia papuc, acoperită. Telefon 092.273.786. (24586)

CUMPĂRĂRI ELECTRO

Cumpăr frigidere, congelatoare, lăzi frigorifice, prețuri negociabile. Telefon 273965, 091 838 968. (24483)

CUMPĂRĂRI DIVERSE

Cumpăr termoteci gaz second hand. Telefon 093.470.020. (24660)

Cumpăr bovină pentru sacrificat. Telefon 274744, 095.624.006. (22520)

Cumpăr vaci, vițele, tauri. Telefon 288968; 092.941.123. (23029)

Cumpăr grâu. Informații telefon 092.887.025. (23549)

Cumpăr schelet metalic șopron deschidere 10-13 m, lungime 15-20 m. Telefon 473299, 092 833 671. (24379)

Cumpăr vaci bătrâne, le plătesc imediat. Telefon 250866, 095 681 191. (24499)

Cumpăr 400 oi turcane, Lipova. Telefon 093.163.877. (5927850)

Cumpăr porci grași peste 100 kg, localitatea Mîsca nr. 307, preț 40.000 lei/kg. Telefon 057-531497; 094.774.649. (24638)

CERERI ȘI OFERTE DE SERVICII

Angajez urgent AUTOMACARAGIST (și pensionar). Telefon 094.523.701. (24648)

NATURAL CONSERV SRL angajează urgent MUNCITOARE NECALIFICATE (femei) pentru sezon. Telefon 288725. (24285)

M'ART VLADIMIRESCU AUTOSERVICE angajează VOPSITOR cu experiență. Telefon 057-514983, 094 157 815, 095 949 196. (22994)

FIRMĂ materiale construcții și finisaje angajează AGENT VÂNZĂRI. Telefon 095.666.279. (24442)

SOCIETATE COMERCIALĂ angajează pentru punctul de lucru din comuna VLADIMIRESCU: MOTOSTIVUITORIST cu cunoștințe în mecanică și LĂCĂTUȘ MECANIC de întreținere pentru mașini de prelucrarea lemnului. Telefon 276130, orele 8-14. (24598)

Angajez personal SPĂLĂTORIE AUTO, Calea Victoriei nr. 48. (24581)

SC „CONSTAR" SA angajează INGINERI MECANICI, ELECTRICIENI-automatiști, vechime minim 5 ani. Interviul în 27.09.2001, ora 10. Informații 254401, 254326. (24530)

Angajez VÂNZĂTOR-VÂNZĂTOARE piață, raion legume-fructe. Telefon 229453; 094.611.722. (24565)

Angajăm personal cunoștințe ELECTRICITATE, SUDURĂ și INSTALAȚII SANITARE. Telefon 092 610 124. (24482)

Angajăm ABSOLVENȚI facultate tehnică, operare PS. Telefon 289053. (24637)

SOCIETATE COMERCIALĂ angajează BARMANI și OSPĂTARI. Informații telefon 093.265.725. (24640)

Angajez PANTOFAR (poate fi și pensionar). Telefon 092.262.380. (24643)

Căutăm BĂRBAȚI necalificați 22-50 ani, plecare rapidă și FEMEI îngrijit bătrâni în ISRAEL 28-55 ani. Contract minim un an. Telefon 211400. (24646)

Angajăm OSPĂTAR și BARMANE. Informații telefon 214822. (24623)

SC CORLEONE angajează INSTALATOR, SUDOR-TINICHIGIU, MECANIC AUTO, LĂCĂTUȘ. Telefon 259497, 210944. (24630)

Angajez VÂNZĂTOARE, Piața Pompierilor. Telefon 094.887.145 sau 095.535.019. (24650)

Angajez ZIDARI, DULGHERI, calificați și MUNCITORI NECALIFICAȚI. Informații telefon 283175, orele 16-20. (24661)

PRESTĂRI SERVICII

„B & B HELIOS", str. Fulgerului nr. 8, execută FOTOGRAFII pentru VIZĂ SUA, absolvenți. (24589)

ȘCOALA ȘOFERI CARMEN ABCDE, primește înscrieri, Victoriei 88. Telefon 255445. (24563)

PENTRU TRANSPORTATORI AUTO! SC CONSTAR SA execută convenabil gresări, vulcanizări, schimb ulei la mijloace de transport mari în atelierul S.U.T. str. Eftimie Murgu (Obor). Telefon 256232. (23646)

PRESTEZ servicii TRANSPORT MARFĂ cu TIR 20 tone, frig. Telefon 095.521.277. (24593)

DIVERSE

Doctor,
MIHAI POENARU,
medic de familie acreditat, mai face înscrieri la „MEDICUL DE FAMILIE", la sediul cabinetului din Arad, str. Mr. Antonescu, colț cu Andrei Mureșanu.
Telefon 250700.

SC „NUTRIENTUL" SA PALOTA vinde TINERET PORCIN, între 25-30 kg, provenit din rasele Marele Alb cu vieruși de carne PIC (Anglia). Informații telefon 059-453051, 059-416089. (f. 2204919)

Cantina SC „CARNE" SA, str, Poetului nr. 97-103, servește MASĂ pentru societăți comerciale, persoane fizice, la cele mai mici prețuri, efectuează NUNȚI, BOTEZURI, MESE FESTIVE. Informații telefon 095.527.310. (24488)

C.M.I. Dr. ȘERB ELENA, cu sediul în Arad, str. Ilarie Chendi nr. 1-3, solicită autorizație de mediu. Eventualele contestații se pot depune la Inspectoratul de Protecția Mediului Arad, B-dul Dragalina nr. 16. (24586)

CITAȚII

Se citează pârâții SZELEȘ ANDREI și SZELEȘ BRÎNDUȘA, născută HALIC, la Judecătoria Arad, cam. 67, în data de, 25.09.2001, ora 8, în dosarul nr. 6006/2001, al Judecătoriei Arad, în proces cu PÂRV TEODOR și PÂRV FLOAREA, având ca obiect uzucapiune. În caz de neprezentare cauza se judecă în lipsă. (24591)

Se citează pârâții CSOPUS ȘTEFAN și CSOPUS IULIAN, născută LIPPAI la Judecătoria Arad, cam. 66, în data de, 01.10.2001, ora 8, în dosarul nr. 5976/2001, al Judecătoriei Arad, în proces cu GHIDĂU RADU și GHIDĂU RODICA având ca obiect radiere drept servitute viageră. În caz de neprezentare cauza se judecă în lipsă. (24590)

Numita CORA MARIANA cu domiciliul necunoscut este citată ca pârâtă pentru divorț, în ziua de 09.10.2001, ora 8, la Judecătoria Arad în proces cu CORA PETRU, cam. 103. (24604)

Numitul FRUNZĂ CIPRIAN cu domiciliul necunoscut este citat ca pârât pentru divorț, în ziua de 25.09.2001, ora 8, la Judecătoria Arad, în proces cu FRUNZĂ ELENA, cam. 102. (24605)

Numiții TAKACI IRINA și TAKACI KAROL ambii cu domiciliul necunoscut sunt citați la Judecătoria Gurahonț, pentru data de 25.09.2001, în proces cu petentul TAKACI FRANCISC pentru uzucapiune de 20 de ani. În caz de neprezentare cauza se judecă în lipsă. (7912186)

TURISM

NOU! MARI REDUCERI DE PREȚURI!
ATLASSIB
Călătorești cu autocarele noastre moderne, în EUROPA: GERMANIA, AUSTRIA, FRANȚA, ITALIA, SUEDIA (plecări zilnice), BELGIA, OLANDA, DANEMARCA, ANGLIA, FINLANDA, NORVEGIA, SPANIA, PORTUGALIA, UNGARIA, IUGOSLAVIA.
NOU! Reduceri suplimentare pentru: elevi, studenți, pensionari și grupuri. Bd. Revoluției nr. 35, telefon 251871, 252727; Autogară, telefon 270562. O poartă deschisă spre Europa! (c. 341)

SCHIMBURI

Schimb garsonieră Alfa confort I, cu apartament 3 camere, Alfa, plus diferență la vedere. Informații 092.826.592. (24372)

ÎNCHIRIERI

Închiriez spațiu comercial amenajat 60 mp, str. 30 Decembrie (lângă Optica), 600 $. Telefon 095 235 065. (23469)

Oferim spre închiriere spații comerciale pentru magazine, depozite, producție etc. Telefon 281036. (23955)

Închiriez spațiu comercial 38 mp, parter bloc, Piața UTA, toate utilitățile. Telefon 094 118 753. (24016)

Ofer spre închiriere (vând) spațiu comercial central. Telefon 094.191.507; 285777. (24059)

Ofer pentru închiriat în Timișoara garsonieră contorizată cu mobilă, frigider și aragaz. Telefon 057-261010. (24407)

Ofer pentru închiriere apartament 4 camere, mobilat, toate utilitățile și garaj zidărie cu canal. Telefon 093.640.614, 057 - 381546. (23451)

Închiriez spațiu central, 200 mp. Telefon 284412. (24200)

Închiriez apartament central, 3 camere, tot confortul. Telefon 222856. (24052)

Primesc băieți sau fete în gazdă, zonă centrală. Telefon 235930. (24587)

Primesc în gazdă, cameră separată, 2 studente, nefumătoare, 60 DM, cheltuieli. Telefon 212302, 094.634.813. (24603)

Ofer spre închiriere hală 600 mp, curent trifazic, pentru producție, depozitare, alte activități. Telefon 094.477.133. (24526)

Ofer pentru închiriat Bistro-Bar, amenajat și spațiu pentru depozit, birou, atelier etc. Telefon 286176. (24514)

Închiriez apartament în Arad, Piața Catedralei nr. 5. Telefon 212518. (24485)

Dau în chirie apartament 2 camere. Telefon 057-244181. (24452)

Familie 2 persoane dorește să închirieze casă, singur în curte, în Grădiște, cu 2-3 camere, baie și bucătărie, ne(mobilată), gaz, telefon, satelit, pe perioadă lungă, plătesc anticipat 6 luni. Telefon 094 555 684. (24554)

Închiriez apartament 2 camere, Bucura 6, bl. 7. Telefon 281883. (24597)

Ofer spre închiriere pentru firme, casă 130+400 mp, șosea principală, toate facilitățile. Telefon 093.165.374; 256396. (24620)

Ofer spre închiriere apartament 2 camere, complet mobilat, zona Spitalul Județean. Informații telefon 092.494.568. (24631)

PIERDERI

Pierdut cod fiscal eliberat de Ministerul Finanțelor, autorizație 210/22.01.'96, număr înregistrare 1/45803, nr. 8254950 pentru A.S. AEROBIC CLUB „URAMIA" Arad. Îl declar nul. (24529)

Pierdut carnet de ajutor șomaj eliberat de DMPS Arad pe numele Burduja Dumitru. Îl declar nul. (24504)

Pierdut carnet de șomer eliberat de DMPS Arad pe numele Bakos Dan. Îl declar nul. (24560)

✝ SERVICII FUNERARE ✝

SC „IN MEMORIAM" SRL
str. EMINESCU nr. 4
(ATENȚIE, vizavi de CINEMA MUREȘUL)
Tel. 057-211929, 093.343.964
str. ORIZONTULUI nr. 9A (Bujac)
oferă SERVICII FUNERARE COMPLETE - NON STOP.
Sicrie-modele multiple (simplelux), sicrie import ITALIA, ACCESORII. Intermediem COLACI, COLIVĂ etc.
ÎMBĂLSĂMĂM GRATUIT (formolizat).
TRANSPORT ÎN ORAȘ GRATUIT
SERVICII: SPĂLAT, ÎMBRĂCAT
OFERTĂ SICRIU, respete, cruce 1.400.000 lei (PLATA în RATE). Transport INTERN - INTERNAȚIONAL

„RO STYL COMPANY"
SERVICII FUNERARE
NON STOP,
producătoare de sicrie, prețuri de producător, vă stă la dispoziție LA ORICE ORĂ, la magazinele din ***str. M. Eminescu, NR. 20 - 22, sau la telefon 057 - 214422, 092.842.370,*** cu următoarele:
SICRIE PENTRU COPII,
SICRIE din LEMN MASIV de la 850.000 lei - la 4.500.000 lei, tip Italia,
Accesorii funerare.
Asigurăm: spălat, îmbrăcat, îmbălsămat.
Transport intern și internațional.
Se poate plăti și în rate!
GRATUIT - TRANSPORTUL SICRIULUI LA DOMICILIU. (c)

✝ DECESE ✝

Cu adâncă durere anunțăm încetarea din viață a scumpului nostru soț, tată, bunic, străbunic și cuscru,

LUPU IOAN.

Înmormântarea va avea loc, duminică, 23 septembrie 2001, la Cimitirul Eternitatea (UTA), ora 14. Familiile îndoliate Lupu, Firca și Balaj.

Cu nemărginită durere anunțăm moartea fulgerătoare a celei care a fost

ARTIN VIORICA

fiică, soție, mamă, cumnată, mătușă și verișoară, la vârsta de 29 ani, într-un tragic accident de muncă. Înmormântarea va avea loc azi, 22.09.2001, ora 14, de la domiciliul din str. Ursului nr. 6-12, la Cimitirul Eternitatea. Nu te vor uita niciodată iubitul tău soț ION și scumpa ta fetiță de 4 ani, RAMONA. Dumnezeu să o ierte și s-o odihnească în pace!

Cu adâncă durere anunțăm încetarea din viață a celui ce a fost tată,

LELE IOAN.

Înmormântarea va avea loc azi, ora 14, de la domiciliul din Arad, Micălaca, str. Renașterii nr. 8A. Familia îndurerată.

Cu profundă durere, fiul Vladimir anunță încetarea din viață, la vârsta de 77 ani, a scumpei sale mame,

prof. COCA LUȘTREA.

Înmormântarea va avea loc duminică, 23 septembrie 2001, ora 11.30, la Cimitirul evreiesc vechi.

✝ CONDOLEANȚE ✝

Suntem alături de colegul nostru ARTIN IOAN la greaua încercare prin decesul soției sale,

VIORICA,

din partea Atelier Vopsitorie ASTRA TRINITY. (24617)

Suntem alături de familia ARTIN în cumplita tragedie pricinuită de fulgerătorul deces a celei care a fost,

ARTIN VIORICA.

Sincere condoleanțe din partea nașilor Popescu Nicu și Ana și fiicelor Gabriela, Nicoleta și Elena. Dumnezeu s-o ierte și s-o odihnească în pace! (24625)

Împărtășim durerea familiei la decesul celui care a fost

MOROȘEȘ TEODOR

și transmitem sincere condoleanțe familiei îndoliate. Familia Caracioni.

Colectivul Direcției Fitosanitare Județene Arad exprimă sincere condoleanțe și este alături de colega lor, ing. DOINA FIRCA la decesul tatălui,

LUPU IOAN.

(24656)

Colegii de la Postul de poliție Felnac sunt alături de șeful lor, plt. adjutant șef, LEZEU CONSTANTIN, la decesul mamei sale. Transmitem condoleanțe familiei îndoliate.

Avocații din BAROUL ARAD sunt alături de colegul lor, avocat Lele Ioan, în durerea pricinuită de decesul tatălui. Sincere condoleanțe. (24672)

Suntem alături de familia ing. MOȚICA IOAN și LENUȚA, la greaua despărțire pricinuită de dispariția socrului respectiv a tatălui. Colectivul OCOLULUI SILVIC GURAHONȚ. (24680)

Colectivul SIF BANAT CRIȘANA SA este alături de colegul Vladimir Luștrea, în momentele dureroase prilejuite de decesul mamei,

prof. LUȘTREA COCA.

Adresăm familiei sincere condoleanțe. (24686)

Colegii din Departamentul Cercetare al SIF BANAT CRIȘANA SA este alături de dl. Vladimir Luștrea în marea durere pricinuită de decesul mamei,

prof. COCA LUȘTREA

și îi transmit sincere condoleanțe. (24687)

✝ COMEMORĂRI ✝

Duminică, 23 septembrie se împlinesc 10 ani de la dispariția fulgerătoare a celui ce a fost

PASCAL PAVEL.

Odihnă veșnică și amintire eternă în gândurile celor ce l-au iubit și l-au apreciat. Soția și fiul cu familia. (23285)

✝ Aceeași tristețe, nostalgice amintiri și profunde regrete la împlinirea, în ziua de 23 septembrie 2001, unui deceniu de la decesul fratelui nostru drag,

PAVEL PASCAL.

Dumnezeu să-l ierte și să-i binecuvânteze memoria. Sora și fratele. (24331)

Azi, 22 septembrie se împlinesc 6 luni de când boala nemiloasă te-a răpit dintre noi, sora mea,

DRAGOȘ ELENA,

la numai 45 ani. Lacrimile nu ne sunt suficiente pentru a ne exprima dorul pe care ți-l ducem. Nu te vom uita niciodată! (24455)

A trecut un an de când a plecat dintre cei dragi,

FEIEȘ AVRAM,

din comuna ȘICULA. Chipul lui blând va rămâne veșnic în inimile noastre iar sufletul lui bun rugăm pe bunul Dumnezeu să-l așeze în Împărăția Sa. Te plâng nepoții: Felicia, Aurica și Palea. (24513)

Luni, 24.09.2001, se împlinesc 6 luni de când a plecat în neființă, lăsând lacrimi, tristețe și durere în sufletele noastre, cel care a fost,

LULEȘ PETRU-ANDREI

Slujba de pomenire va avea loc, în ziua de 23.09.2001, ora 12,30, la Biserica Catolică UTA. Dumnezeu să-i ierte și să-l odihnească în pace!. Soția Rodica, fiica Cristina. (24534)

Tristă pentru toată viața a rămas ziua de 21 septembrie, când se împlinesc 4 ani de la despărțirea pentru totdeauna de cel care a fost soț, tată și bunic,

CANDREA VASILE.

Nu te vom uita niciodată! Dumnezeu să te odihnească în pace! Soția, fiicele și nepoții. (24608)

Prima toamnă ruginie se așterne pe mormântul celui care a fost soț, tată, socru, bunic și străbunic,

IANȚA MIHAI.

Parastasul de un an și sfințirea crucii, are loc la Biserica Ortodoxă din Gai, duminică, 23 septembrie 2001, ora 12. Dumnezeu să-l odihnească în pace! Nu te vom uita niciodată! Soția Domnica, fiul Ioan, fiicele Maria, Victoria, Mihaela, cu familiile lor. (24611)

Pios omagiu la împlinirea unui an de la trecerea în veșnicie a celui care a fost,

BODEA IULIU,

cantorul Bisericii Ortodoxe Bujac. Comemorarea și parastasul vor avea loc, duminică 23 septembrie, la Biserica Ortodoxă Bujac. Soția. (24649)

Au trecut 7 ani de la decesul mamei,

KOZANECZKI ROZALIA BOBI.

Fiul Bela. (24653)

● PRODUCE ȘI MONTEAZĂ UȘI ȘI FERESTRE DIN PVC ARMAT CU PROFILE TROCAL GERMANIA
● PRODUCE ȘI VINDE GEAM TERMOPAN
LUCRU NEMȚESC

SATLINE

SALON DE EXPOZIȚIE:
ARAD, PIAȚA MIHAI VITEAZUL
BL. M 7, PARTER
TEL./FAX. 057/25 14 61; 094 50 72 11

TIPĂRITURI PENTRU ȘCOLI

Tipografia MEDIAGRAF

TIPĂREȘTE LA COMANDĂ:

- carnete de elev - cls.I-XII
- cataloage - cls. I-XII
- legitimații
- registre intrare-ieșire
- foi matricole
- condice de prezență
- diplome
- carnețele inscripționate
- repertoare
- coli cu antet
- caiete tematice
- reviste școlare
- ziare
- hărți
- diferite materiale didactice
- calendare pentru 2002

Pentru aceste tipărituri acordăm regim de urgență pentru executarea la data stabilită.
Pentru școlile care comandă tipărituri cu un tiraj mare **ACORDĂM reduceri de preț.**

RUGĂM PE CEI INTERESAȚI, conducerile școlilor din municipiul și județul Arad să ne contacteze la telefonul 250.902 sau 250.920 în vederea lansării comenzilor.

Nu uitați
S.C. MEDIAGRAF S.A.
se află în ARAD, str. Feleacului (lângă Complexul comercial Jackson). (G)

S.C. PAB ROMANIA SRL
cu sediul în Arad, str. Bușteni nr. 8
cu profil construcții civile și industriale

Angajează
■ ingineri constructori ■ maiștri construcții metalice
■ tinichigii ■ sudori ■ lăcătuși

Condiții
1. Vârsta maximă 30 ani
2. Experiență în structuri și învelitori metalice
3. Tineri doritori în calificare pentru activitatea de construcții metalice
4. Cererea de angajare și CV se va depune până la data de 24.09.01, la ora 10,00, când va avea loc interviul.

Informații suplimentare la telefon 253.399.
(2204941)

Nou! **mera** Nou!
Calea Iuliu Maniu Nr. 64 Arad
Tel. 057/256035; 256045; 256374
Fax. 057/256337

SC MERA SRL VĂ OFERĂ *noul sistem de profile PVC - REHAU - GERMANIA cu patru camere de aer și coeficient de transfer termic îmbunătățit.*

EXECUTĂ ȘI MONTEAZĂ
uși și ferestre, din profile PVC armate - REHAU GERMANIA și Aluminiu cu și fără barieră termică cu geam termopan de cea mai înaltă calitate.

(2204949)

Toate detaliile tehnice le puteți obține vizitându-ne la sediul nostru din Arad, str. Iuliu Maniu Nr. 64.

Nuova Ario
ANGAJĂM **ELECTRICIAN**
ABSOLVENT DE LICEU INDUSTRIAL SPECIALIZAREA ELECTRICIAN.
Pentru persoane cu experiență minimă, societatea este dispusă să îi formeze în specializarea de electrician.
Str. Cocorilor nr. 24/A, telefon 275.406 Serviciul Personal.
(9395375)

SC EXPERT SA

Lichidator al SC IZVORIN SA, anunță vânzarea conform Legii 64/1995 prin licitație publică deschisă, cu strigare a următoarelor active: Activ FERMA 5, situat în afara loc. Arad (cca.10 km.), lateral de șoseaua Arad-Zădăreni, jud. Arad, compus din clădiri și construcții speciale: barăci muncitori, șoproane metalice, grajd de cai, rezervor cu apă, puț forat. Vânzarea bunurilor se face în bloc. Prețul de pornire pentru activ este de 348.000.000 lei. La prețul menționat se adaugă TVA. Contravaloarea caietului de sarcini este de 600.000 lei. Garanția pentru înscriere în licitație este de 10% din valoarea de pornire a activului. Activ Cantina Vinga, situat în loc. Vinga, nr. 237, jud. Arad, compus din: clădire de locuit, locuință festivă, magazii, șopron, garaj. Vânzarea bunurilor se face în bloc. Prețul de pornire pentru activ este de 750.000.000 lei. La prețul menționat se adaugă TVA. Contravaloarea caietului de sarcini este de 600.000 lei. Garanția pentru înscrierea la licitație este de 10% din valoarea de pornire a activului. Activele pot fi vizitate la cerere, la amplasamentele mai sus menționate, în fiecare zi lucrătoare, între orele 9-13. **Licitația va avea loc la data de 10.10.2001, ora 12,00 la sediul SC EXPERT SA, Arad, str. Gen. Magheru, bl. 303, sc. B, et. 5, ap. 17.** Caietele de sarcini pot fi achiziționate zilnic, la sediul SC EXPERT SA. Înscrierile, achiziționarea caietului de sarcini și achitarea garanției de înscriere la licitație se pot efectua până la data de 10.10.2001, ora 9,00. Relații la sediul SC EXPERT SA, tel. 259.740, d-na Molnar Adriana (092-639.843), d-șoara Codilean Mariana (093-562.533).

Contor Zenner Romania S. A.

Angajează
♦ **Instalatori sanitari**

Interviul va avea loc în zilele de 24.09.01 și 25.09.01
la sediul nostru din Arad, Calea Bodrogului 2-4.

Primăria comunei Vinga
angajează prin concurs:

1. Referent constructor
- *studii medii de specialitate și vechime în domeniu 3 ani*

2. Referent contabil
- *studii superioare de specialitate, cunoștințe calculator, vechime 5 ani*

CONCURSUL va avea loc la data de 23 octombrie 2001.
Informații suplimentare la sediul Primăriei comunei Vinga sau telefon **460.126.** (2204948)

Ministerul Agriculturii, Alimentației și Pădurilor Direcția Generală pentru Agricultură și Industrie Alimentară a județului Arad

În Monitorul Oficial Nr. 588/19.09.2001 au apărut Normele metodologice privind constituirea și utilizarea Fondului special al drumurilor publice emise de M.L.P.T.L. și M.F.P.

Rugăm toți agenții economici ce au cumpărat și consumat motorină pentru lucrări agricole **să întocmească urgent documentațiile cerute** de norme în vederea recuperării sumelor conform art. 5 din Legea nr. 264/2001 pentru modificarea Legii nr. 118/1996 privind constituirea și utilizarea Fondului special al drumurilor publice.
(2204956)

S.C. BAT ARAD S.A.
cu sediul în Arad, str. Poetului nr. 131/a
VINDE
pe bază de comandă fermă următoarele tipuri de combustibili:
▼ **C.L.U.** (combustibil lichid ușor)
▼ **Păcură**

Pentru informații vă rugăm să apelați la telefoanele 092.211.174 și 092.251.580.
(2204898)

EST MĂSURA ECONOMIEI TALE
TRANS CONSTRUCT

VINDE DIN STOC ȘI PREIA COMENZI

ȚIGLE CERAMICE
IMPORT UNGARIA
CAL. I – tip JAMINA

KERINGO CSARDAS | TANGO POLKA

★ VATĂ MINERALĂ
★ FOLIE PENTRU ACOPERIȘ

ARAD, CALEA RADNEI (SPRE DEVA) NR. 262
TELEFON: 057-25.22.58.
(1834552)

BANCA "TRANSILVANIA" S.A.
SUCURSALA ARAD,
Str. Unirii nr. 5-7,
Tel. 057/283.122
NOUL ATM
Revoluției 55
(Vis a vis de Restaurantul Chinezesc)

ADEVĂRUL

COTIDIAN INDEPENDENT ARAD

Anul XIII, nr. 3417

Luni, 24 septembrie 2001 ● 16 pagini ● 4000 lei ● e-mail: adevarul@arad.ro; adv.pub@arad.ro

BRAT Publicație auditată în semestrul II 2000 — Tiraj mediu zilnic vândut: 33.205

WEST BANK
CARDINE BANKING GROUP
ARAD, B-dul Revoluției nr. 88
Tel: 284.888, Fax: 285.202
Dobânzi depozite persoane fizice
(suma minimă 500.000 lei)
1 lună 30%
2 luni 31%
3 luni 32%

DICTATURA ARTERM - dictatură de tip COMUNIST

Mentalitățile, ca să nu spun apucăturile, comuniste persistă încă în mintea și comportamentul celor care au trecut prin experiența tristă a existenței la grămadă și a gândirii tot la grămadă. Neputința unora de a se adapta la vremurile noi - și, din păcate, sunt foarte mulți - explică eșecul pe care românii îl înregistrează în direcția economiei de piață. Gândirea și acțiunea dictatorială, totalitaristă, impunerea abuzivă a unui mod de existență sunt ilustrate cum nu se poate mai bine de către ARTERM Arad.

Prevalându-se de un articol din Legea 114/96, ARTERM Arad, care îl are în frunte, încă, pe Doru Câmpan (asupra acestei poziții pe care o ocupă acesta vom reveni ulterior), obligă în mod ABUZIV cetățeanul să se încălzească cu căldura oferită de ARTERM. Trebuie făcută o precizare necesară: articolul cu pricina nu se referă la debranșarea caloriferelor. Articolul respectiv, pe bună dreptate, are în vedere interzicerea operării unor modificări care să afecteze structura de rezistență a clădirii: dărâmarea unor ziduri, în speță. Așadar, nici vorbă de debranșare. Dar ARTERM, care este în pierdere serioasă de clienți, a găsit o soluție tot **abuzivă** și **insidioasă** ca să-l mențină **abuziv** pe client în custodia sa. Pentru că la modul LEGAL, societatea **ARTERM, nu se poate prevala de nici un articol de lege**, a aruncat pisica în curtea colocatarilor care trăiesc în blocuri. Mai exact, ARTERM zice că ea, vezi, Doamne, nu are nimic împotrivă să debranșeze pe cineva, cu condiția ca cererea de debranșare să fie semnată de către președintele Asociației de locatari și de către administrator. Aceștia, la rândul lor, transferă așa-zisa responsabilitate către locatarii „afectați" de debranșare.

Mizeria umană este pasată de la un factor de responsabilitate la altul până jos la locatari. Nu înainte însă de a băga cu pâlnia în mintea acestora ideea că debranșarea unui locatar afectează întregul sistem de încălzire al clădirii, dar mai ales al celor care au perete comun cu cel care se debranșează. Mai mult, „specialistul" Doru Câmpan avansează și un număr de grade de scădere a temperaturii colocatarilor. Precizez, nu s-a făcut nici un studiu **științific** referitor la efectele în grade ale debranșării unor locatari.

IOAN IERCAN

(Continuare în pagina 5)

ILIESCU SĂ-I PUPE MÂNA „SOȚIEI" AMBASADORULUI AMERICAN!

Cunoscutul analist politic Ion Cristoiu comentează în exclusivitate pentru cititorii ziarului „Adevărul" evenimentele săptămânii

● Românii nu sunt de acord cu participarea noastră la războiul americanilor ● Ion Iliescu repetă gafa lui Emil Constantinescu ● Americanii au cucerit Luna, dar nu prea înțeleg ceea ce se întâmplă pe Pământ

Pag. 5

Sport

ÎNCĂ O VICTORIE PENTRU „BĂTRÂNA DOAMNĂ"

● UTA - CSM Reșița 2-0
● Baschetbaliștii arădeni au debutat cu dreptul
● Marcel Coraș și-a înaintat demisia de la A.C.U. Arad
● Argumentele Dianei Pop, în legătură cu situația „națională" de baschet feminin

Pag. 7-8-9-10

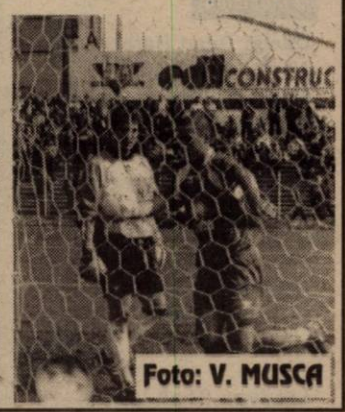

Foto: V. MUSCA

Pag. 3

După ce a fost sechestrată

O FEMEIE A SĂRIT DE LA ETAJUL TREI

COPIII N-AU NICI O VINĂ...

Foto: ONORIU FELEA

Primăria municipiului a încercat sâmbătă să marcheze „Ziua internațională fără automobile". Idee bună, menită să reducă nivelul poluării dar materializată lamentabil. În loc să interzică circulația mașinilor puternic poluante (autobuze vechi, autocamioane etc.) edilii locali au închis complet circulația în centrul municipiului, bulversând întreg traficul. Ce a urmat? Aglomerație de nedescris, ambuteiaje, șoferi nervoși din cauza zecilor de minute necesare pentru a ajunge de la Podgoria în Piața Romană. Pentru a „lua ochii" arădenilor, în acest timp, în zona centrală au fost aduși zeci de copii cu triciclete și puși să pedaleze. Evident, copiii n-au nici o vină. Locul lor era mai degrabă pe aleile parcurilor, nu pe bulevard. De vină sunt autoritățile care, neținând seama de faptul că Aradul, oraș de tranzit, are și așa un trafic supraaglomerat, au ales în numele unei idei nobile - reducerea poluării în centrul municipiului - cea mai nefericită dintre soluțiile posibile.

M. C.

„BABUINII ELITIȘTI" CONFUNDĂ ORDINEA CU DICTATURA

Democrația este o problemă prea complicată, chiar foarte complicată, pentru mulți neaveniți, dar cu pretenții de comentatori politici. În Atena antică democrația stabilea pedepsele, condamnările la moarte, ostracizarea - care de fapt era principala pedeapsă, la care au fost supuși marii oameni politici, cum a fost și cazul lui Temistocle, strategul Atenei în războaiele cu perșii. Dar democrația ateniană nu era una reprezentativă, ci la decizii luau parte toți cetățenii sau cel puțin 6000 de cetățeni atenieni. Cu toate caracteristicile pozitive și negative, democrația din timpul lui Pericle rămâne model și bază pentru toate democrațiile.

Epoca modernă, prin specificul ei, a preluat elemente ale democrației ateniene, dar a devenit o democrație reprezentativă, în care câștigă cel care obține mai multe voturi. Nu mai este vorba de unanimitate, ci de deosebiri de opinii, minoritatea supunându-se, de regulă, majorității.

DOREL ZĂVOIANU

(Continuare în pagina 5)

COJOCARII DIN SEBIȘ VOR SĂ CUMPERE O STAȚIE DE EPURARE

Pag. 6

Mobilier la comandă
din Pal Melaminat import
EXECUTĂ bibliioteci, bucătării, dormitoare, spații comerciale, birotică etc.
S.C. BAGHERA SHOP
Tel. 256.769, 092.239.242
ARAD, Str. Orient 58

microcredit
MICROENTERPRISE "CREDIT" ROMANIA S.A.
RAPID CREDIT până la 5.000 DEM
BUSINESS CREDIT până la 25.000 DEM
INVESTMENT CREDIT până la 75.000 DEM
Finanțare internațională și tehnologie germană de creditare
Acum și în Arad
TIMIȘOARA: CALEA DOROBANȚILOR (COLȚ CU SIMION BĂRNUȚIU)
TEL./FAX: (056) 224.676, (056) 224.422
NOI DĂM CREDIT DEZVOLTĂRII TALE !

ABONEAZĂ-TE LA ADEVĂRUL
■ Pentru luna octombrie, prețul abonamentului este de numai 49.500 lei ■ Se pot face abonamente și pe trei luni, șase luni și un an, abonații nefiind afectați de majorările de preț ulterioare.
PENTRU ABONAȚI, ZIARUL COSTĂ DOAR 1900 LEI

ALGLASS
TAMPLARIE DIN ALUMINIU SI P.V.C.
USI SI FERESTRE DIN PVC DECEUNINK-BELGIA
PRETURI SI CALITATE DE EXCEPTIE
Str. Roșiori nr. 26; Tel./Fax: 289053
Piața Spitalului Bl. 1D; Tel/Fax: 253868

Calendar

- Astăzi, Soarele răsare la ora 7 și 3 minute și apune la ora 19 și 18 minute.
- Au trecut 262 de zile din acest an. Au mai rămas 103 zile până în 2002.
- **Praznicul zilei: Biserica ortodoxă:** Sf. Mc. Tecla; Cuv. Coprie; **Biserica romano-catolică:** Sf. Gerard; **Biserica greco-catolică:** Sf. M. Tecla, cea întocmai cu apostolii.

A venit BARZA!

La Arad: Galffy Renata, **Mârnea Popa** Alexandru, **Stan** Tereza, **Bătrâna** Ana-Maria, **Gusfath** David, **Bălan** Fabiana Larisa, **Tudor** Ana-Maria, **Olariu** Bianca Raluca, **Lupu** Norbert, **Horvath** David, **Rus** Andrei Mircea, **Ureche** Marius.

HOROSCOP

Luni, 24 septembrie

Berbec (21.03-20.04). Luați legătura cu o veche cunoștință; veți afla noutăți.

Taur (21.04-20.05). Nu vă lăsați influențați de ceea ce povestesc alții, mai ales când sunt în joc anumite interese.

Gemeni (21.05-20.06). Impresia pe care v-o lasă o persoană pe care o veți cunoaște ar putea fi înșelătoare.

Rac (21.06-22.07). Multe persoane vă vor cere sfatul deoarece au încredere în dvs.

Leu (23.07-22.08). Într-o problemă financiară va trebui să dați dovadă de răbdare.

Fecioara (23.08-22.09). Amânați întâlnirile importante într-o perioadă mai liniștită.

Balanța (23.09-22.10). Veți primi multe invitații din partea prietenilor și ar fi bine să le onorați.

Scorpion (23.10-21.11). Felul dvs. pozitiv și puterea de a influența oamenii vor deschide multe uși.

Săgetător (22.11-21.12). Analizați cu atenție oportunitățile care vi se oferă.

Capricorn (22.12-19.01). Sub influența benefică a planetei Mercur veți fi sensibili la necazurile semenilor.

Vărsător (20.01-20.02). Timpul dvs. liber se reduce și nu e exclus ca această situație să vă supere.

Pești (21.02-20.03). Prietenii vă vor ajuta să realizați un proiect mai vechi.

MOCHETA
Arad, Piața Gării
Telefon 235.221
Mari REDUCERI DE PREȚURI
MONTAJ LA STANDARDE EUROPENE

Meteo

Vremea va fi caldă și în general instabilă. Cerul va fi mai mult noros și trecător va ploua. Vântul va sufla moderat, cu intensificări temporare din sector sudic.

Temperaturi maxime: 22 la 24°C; Temperaturi minime: 15 la 17°C.

AU PLECAT DINTRE NOI!

Roșu Paraschiva (1926); Faur Todor (1948); Oancea Ioan (1920); Hehn Catarina (1922); Covacs Ladislau (1933); Leu Lucian (1936); Smith Mihai Adolf (1917); Balint Mariana (1961).

UTILITARE

PIEȚE, TÂRGURI

Astăzi este zi de piață la Curtici, Nădlac, Bocsig, Gurahonț, Moneasa, Pilu, Vladimirescu. Tot astăzi se organizează târg săptămânal la Gurahonț și Bârzava.

Mâine, marți, este zi de piață la Sebiș, Almaș, Apateu, Semlac, Sântana, Șilindia, Vârfurile.

FARMACII DE SERVICIU

Farmacia „OMNIAFARM", Calea Aurel Vlaicu, Bl. Z28, cu program zilnic de la orele 8,00-22,00. Telefon 271724.

Farmacia REMEDIUM Arad, B-dul Revoluției nr. 52-54. Program luni-vineri: 7,30-20,00, sâmbătă 8,00-14,00. Telefon 233195.

URGENȚE STOMATOLOGICE

Cabinetul de pe str. Crișan (în spate la Gionelli) are program non-stop. Telefon: 253794. Cabinetul din B-dul Revoluției nr. 62, ap. 17, între orele 9,00-19,00. Telefon: 256665.

ÎNTRERUPERI DE CURENT

Luni: Cl. Radnei, str. Prutului, Lipovei, Caraiman, Amurgului, Podgoriei, Crizantemelor, Renașterii. Marți: Balastiera Mureș, str. Renașterii, Frăției, Marginei, Păsunii, Dreptății (p).

ADMINISTRAȚIA FINANCIARĂ

Administrația Financiară a municipiului Arad: Asistență contribuabili (impozitul pe venitul global) - telefon 280633, 280733, int. 198.

TELEFON DE URGENȚĂ LA POLIȚIE: 955

CINEMATOGRAFE

În municipiu

Dacia: Pearl Harbor (SUA) 10; 13,15; 16,30; 20

Mureșul: Cât îmi dai ca să te-mpușc (SUA) 10; 12; 14; 16; 18

Arta: Inamicul e aproape (SUA) 16; 19

Sala Mică: Cască ochii sau o-ncurci! (SUA) 15,30; 17,30

Grădina de vară: Legionarul (SUA) 20

În județ

Lipova: Shaft (SUA) 18; Regula jocului (SUA) 20

Pecica: Vlad Țepeș (România) 16; Mumia (SUA) 18

Vinga: Titanji (SUA) 16; Blestemul rubinului (SUA) 18

Pâncota: Scary Movie (SUA) 16; Shaolin cowboy (SUA) 18

Ziarul „ADEVĂRUL" utilizează informații transmise de agențiile de presă MEDIAFAX și ROMPRES.

Prin Ordinul Prefectului — CENTRE DE PREVENIRE ȘI CONSILIERE ANTI-DROG

Prin Ordinul 439/2001 al prefectului Gheorghe Pele, la Arad s-a înființat un centru de prevenire și consiliere anti-drog. Comisia constituită cu acordul guvernului are șapte membri, reprezentanți ai celor mai importante instituții ale statului, fiind condusă de însuși reprezentantul guvernului în teritoriu.

Obiectul de activitate al acestui centru este, după cum îi spune și numele, de a activa împotriva drogurilor pe diferite căi: elaborarea unor noi strategii de stopare a acestora; susținerea unor programe în colaborare cu forurile care deja desfășoară acest gen de activitate; organizarea unor cursuri privind cunoașterea urmărilor drogurilor; stabilirea unor întâlniri individuale sau de grup cu persoane care au căzut „victimă" acestora sau care au asemenea tendințe.

M. M.

CURSURI DE CALIFICARE

Casa de Cultură a Sindicatelor Arad, în colaborare cu Agenția Județeană de Ocupare a Forței de Muncă Arad, organizează începând cu data de 1 octombrie 2001, următoarele cursuri de calificare, cu durata de trei luni: **ospătar; bucătar; coafură; mecanici auto; brutari; morari; contabilitate primară; frizer; electrician.**

Înscrierile se fac zilnic, între orele 10,00-17,00, la secretariatul Casei de Cultură a Sindicatelor, în perioada 11-30 septembrie 2001.

La absolvirea cursurilor se acordă diplome (atestate de calificare cu valabilitate națională și internațională). Informații suplimentare la tel. 231307.

În premieră absolută pe scena TSA

A FOST „O ZI DIN VIAȚA LUI NICOLAE CEAUȘESCU"

Foto: ȘT. MATYAȘ

Sâmbătă seara, premiera absolută cu **„O zi din viața lui Nicolae Ceaușescu"** a deschis stagiunea 2001-2002 a Teatrului de Stat Arad. În ciuda accesului dificil pe porțile teatrului, sala a fost plină. Printre spectatori, la premieră, s-a numărat și autorul textului, **Th. Denis Dinulescu.**

În rolul lui Nicolae Ceaușescu - actorul **Valentin Voicilă**, revenit în teatru după mai bine de zece ani. Elenei Ceaușescu i-a dat viață pe scenă actrița **Aura Călărașu.** Cel care netezește calea spre putere a dictatorilor, Băiatul, a fost interpretat de **Zoltan Lovas.** Alți 15 actori arădeni au apărut în personajul colectiv „poporul român" sau în alte roluri episodice, pline de haz.

Spectacolul, în montarea regizorului **Ștefan Iordănescu**, a câștigat în calitate prin colaborarea unor artiști români consacrați: **Mălina Andrei** (coregrafia), **Krisztina Nagy** (costumele), **Ildiko Fogarassy** (muzica), **Lucian Moga** (light design), **Doru Păcurar** (decorul). „O zi din viața lui Nicolae Ceaușescu" este propus spre participare la Festivalul de Dramaturgie Contemporană de la Brașov, care se va desfășura la sfârșitul lunii octombrie.

C. L.

ADEVĂRUL
COTIDIAN INDEPENDENT ARAD
Editor: S.C. ADEVĂRUL S.R.L. Arad
COD FISCAL R 1681938 ● COD SICOMEX 19.604 ● CERTIFICAT J 02/1886 / 31 X 1991 ● COD SIRUES 020956601 ● ISSN 1220 - 7489

Redacția și administrația: 2900 Arad, Bd. Revoluției nr. 81. Telefoane: SECRETARIAT - 281802, fax 280655, 280625; ADMINISTRAȚIE - CONTABILITATE - 281797; MICA PUBLICITATE - 210775; MAREA PUBLICITATE - 280904; CLUBUL PRESEI - 280989.

Consiliul de administrație: președinte - **DOREL ZĂVOIANU**, telefon 281802, 280625; vicepreședinte - **MIRCEA DORGOȘAN**, telefon 210776; membri: **DOREL BARBU**, telefon 281797; **NICU COJOCARU**, telefon 280904; **MIRCEA CONTRAȘ**, telefon 280854.

Colegiul de redacție: MIRCEA CONTRAȘ (redactor-șef); MARCEL CANCIU (șef secție foto), telefon **281701**; ALEXANDRU CHEBELEU (șef secție sport), telefon **281701**; NICU COJOCARU (șef secție publicitate) telefon/fax: **280904**; GABRIELA GROZA (secretar general de redacție), telefon **280854**; VASILE FILIP (șef secție cultură-învățământ-tineret), telefon **281855; 280003**; IOAN IERCAN (șef secție politică), telefon **280943**; DORU SAVA (șef secție social-economic), telefon **281738**; ȘTEFAN TABUIA (șef secție actualități), telefon **281855; 280003**; DOREL ZĂVOIANU (președinte al Consiliului de administrație), telefon **281802, 280625.**

Difuzare - Marketing: MIRCEA ȚÂȘCĂ (șef secție)-telefon **280904**

Tiparul executat la S.C. MEDIAGRAF S.A. ARAD, str. Feleacului F.N., telefon 250902, fax 250920

„Adevărul" poate fi citit și pe Internet la adresa http://adevarul.arad.ro

Echipa de serviciu

IOAN TULEU — secretar de redacție

Ioan Leac, Adela Pop — tehnoredactare computerizată

Doina Jurcă, Dacian Toduța — corectură

CURSURI

Casa de Cultură a Municipiului Arad anunță înscrieri la următoarele cursuri: lb. germană, lb. italiană, lb. engleză, dactilografie și lucrări de secretariat.

Înscrierile se fac zilnic, la sediul instituției din str. Gh. Lazăr nr. 1, între orele 9-13. Informații la telefon 211918.

PREȚUL AURULUI

BANCA NAȚIONALĂ. Pentru gramul de aur de 24K: prețul cu ridicata - 280.653 lei, iar prețul de achiziție - 252.587 lei. Prețuri înregistrate la sfârșitul săptămânii.

PIAȚA NEAGRĂ. Aur 14 K: cumpărare - 150.000 lei/g, vânzare - 155.000 lei/g. **Aur 18 K:** cumpărare - 180.000 lei/g, vânzare - 200.000 lei/g.

CURSUL VALUTAR*

VALORI ÎNREGISTRATE LA SFÂRȘITUL SĂPTĂMÂNII

Denumirea valutei	BNR	BCR		BRD		Banca Transilvania		Banca Agricolă		Bursa neagră	
		C	V	C	V	C	V	C	V	C	V
EURO	27861										
Dolar S.U.A.	30295	30150	30375	30100	30400	30220	30350	30120	30390	29900	31150
Marca germană	14245	13980	14516	14065	14465	14000	14390	14100	14375	13850	14000

După ce a fost sechestrată

O FEMEIE A SĂRIT DE LA ETAJUL TREI

O femeie s-a aruncat, sîmbătă dimineața, de la etajul al treilea al unui bloc, pentru a scăpa de un bărbat care o sechestrase două zile în apartamentul lui cu scopul de a recupera niște bani de la soțul femeii.

Pensionarul Paul Costea (59 de ani) a invitat-o pe **Maria Cotarcă (49 de ani)** în locuința sa din Arad, sub pretextul de a-i citi unele documente. Ajunsă în casa lui Costea, femeia a fost împiedicată de acesta să mai plece din locuință, motivînd că soțul ei avea să-i dea două milioane de lei.

Maria Cotarcă a stat închisă în locuința lui Costea pînă sîmbătă dimineața cînd, profitînd de un moment de neatenție din partea agresorului, a sărit pe geam de la etajul al treilea. Femeia a fost transportată la Spitalul Județean din Arad, unde medicii au stabilit că ea a suferit o comoție cerebrală, o fractură de mandibulă și o contuzie de coloană dorso-lombară.

În cele două zile cît femeia a fost lipsită de libertate, nu a fost sesizată dispariția acesteia, iar soțul său nu a putut fi audiat pentru a stabili dacă în respectivul interval de timp a fost contactat de agresor sau de victimă.

Anchetatorii au ridicat probe din stradă și din apartamentul agresorului și au făcut fotografii judiciare, inclusiv ale urmelor de sînge din locuința lui Costea. Potrivit afirmațiilor sale, victima a fost agresată fizic de către Paul Costea pe perioada ședерii sale în aparatamentul acestuia.

Paul Costea este cercetat în stare de reținere, urmînd a fi prezentat Parchetului Tribunalului Arad, cu propunerea de arestare.

„EDUCAȚIA RUTIERĂ NU E UN MOFT, CI O NECESITATE"

● Interviu cu dl. lt. col. AUREL ȚEPUȘ, din cadrul Serviciului Poliției Rutiere Arad

La începerea anului școlar, Serviciul Poliției Rutiere Arad a transmis o circulară tuturor școlilor din județ în care se amintesc câteva din acțiunile poliției rutiere care au ca scop protejarea minorilor de implicarea în accidente de circulație a căror consecințe sunt greu de povestit în cuvinte. Dl. lt. col. Aurel Țepuș, din cadrul Serviciului Poliției Rutiere a I.P.J. Arad, a avut amabilitatea de a ne răspunde la câteva întrebări referitoare la această temă.

– D-le colonel Țepuș de ce credeți că s-a impus o astfel de acțiune?

– Ca profesionist, dar nu în ultimul rând ca părinte, vă voi răspunde: de la începutul anului și până în prezent 427 de copii au fost implicați cu vinovăție în accidente de circulație. 74 dintre ei sunt trecuți de acum încolo, lipsă la catalog, iar locul lor în bancă va rămâne gol. 337 dintre ei au învățat de la o vârstă fragedă ce înseamnă suferința pe patul spitalelor. Cifrele astea, seci la prima vedere, înseamnă că educația rutieră nu e un moft, ci o necesitate.

– Într-adevăr...

– Dacă doriți merg mai departe. În perioada vacanței de vară, pe raza județului Arad s-au comis șapte accidente grave de circulație soldate cu doi copii decedați și cinci grav răniți. Dintre cele șapte accidente, trei sunt din vina conducătorilor auto, iar patru din cauza minorilor care au traversat strada prin loc nepermis, în fugă, fără să se asigure și lăsați nesupravegheați de către părinți.

– Ați putea să exemplificați?

– În 27 iulie, la Milova, Martin Daniela de opt ani, a fost accidentată grav de un autoturism, în timp ce traversa strada prin loc nepermis și fără să se asigure. În aceeași lună, la Cuied, Todea Răzvan de patru ani, fiind lăsat nesupravegheat de către părinți, a fost accidentat mortal tot pentru că a traversat strada prin loc nepermis. Iordăchescu Emanuela de cinci ani din Pâncota și Ilonca Ramona de cinci ani din Șimand au fost grav accidentate tot pentru traversare prin loc nepermis. Iar exemplele pot continua.

– În afara părinților, care-i rolul școlii în educația rutieră?

– Dascălii - pe lângă obligațiile legale prevăzute la art. 122 din Regulamentul de aplicare a Decretului 328/66, republicat, au datoria de a desfășura ore de educație rutieră atât la cursurile primare cât și gimnaziale, predând săptămânal, pe parcursul anului școlar, lecții de circulație rutieră, contribuind în acest fel la reducerea numărului de accidente.

– Ce alți aliați mai aveți?

– Pe lângă partenerii tradiționali - în primul rând Ministerul Educației și Cercetării - reținem programele privind educația rutieră „Prietenul meu polițistul și „Prioritate vieții" cu ACR și Firma 3 M, reprezentanta din România a Fundației pentru copii Ronald Mc Donald's.

Și nu vreau să închei acest capitol fără a vorbi despre ceea ce se numește un bun-câștigat, adică de concursurile „Educație rutieră - educație pentru viață" și „Cea mai bună patrulă școlară de circulație". Aceste concursuri nu trebuie să se constituie într-o luptă a orgoliilor și ambițiilor personale a celor mari. Ele sunt concursuri pentru copii și așa trebuie să rămână. Și prin acestea trebuie să reușim să-i învățăm să circule corect.

– D-le colonel, cum rămâne cu șoferii?

– Fără a sperja pe nimeni, țin să subliniez că vom pune mare accent pe verificarea respectării regulilor de circulație de către conducătorii auto, care circulă în zona unităților de învățământ. Agenții de circulație se vor afla la datorie în astfel de locuri, sancționând pe toți cei care nu vor acorda prioritate ori vor depăși viteza legală admisă.

A consemnat
NICOLAE OPREAN

PROFESORII ÎNVAȚĂ INFORMATICĂ

Concluziile unor verificări la nivel național relevă faptul că doar unu la sută din copiii care învață în mediul rural reușesc să urmeze mai departe cursurile unei universități. În tele-conferința cu prefecții, de la sfârșitul săptămânii, premierul Adrian Năstase a pus accent pe căile ridicării nivelului de învățământ din aceste zone. Una dintre metode este reprezentată și de acel program de informatizare atât de discutat, desfășurat pe o perioadă de trei ani.

„În oraș mai beneficiem de sponsorizări de calculatoare, astfel, la ora actuală, în municipiu nu mai există nici o școală în care să nu existe cel puțin un computer. Din păcate, nu se poate spune același lucru și despre unitățile de învățământ de la sate. Procentul extrem de scăzut al elevilor de la sat care pot urma cursurile universitare m-a pus pe gânduri. După cum spunea și dl. prim-ministru, considerăm că una dintre cele mai bune metode de a-l face pe elev să ajungă la informații este calculatorul. Pe parcursul dotării școlilor vom organiza cursuri de inițiere atât cu elevii cât și cu profesorii. Chiar dacă sunt la o vârstă înaintată, nici cadrelor didactice nu le strică să știe măcar acum să pornească un calculator", preciza inspectorul-șef al I. Ș. J., Pavel Sârbu.

M. MICAN

Primarii - „stăpânii" profesorilor?!

Conform legislației în vigoare, cheltuielile efectuate în unitățile de învățământ din județe sunt suportate din bugetele Consiliilor Locale. Același lucru se întâmplă și cu salariile profesorilor, doar că aceste sume provin de la bugetul de stat, având destinație precisă.

Acest lucru a dus după sine apariția unor conflicte între primari și profesori, cei dintâi considerându-se într-un fel „stăpâni" asupra activității cadrelor didactice. Invitat la o conferință de presă organizată la prefectură, inspectorul-șef al I. Ș. J. Arad a precizat: „Școala se subordonează direct inspectoratului școlar și mai departe Ministerului Învățământului. Între primari și profesori trebuie să existe o relație de colaborare și în nici un caz de subordonare. Nu trebuie să uităm că bugetele locale primesc bani de la bugetul de stat strict pentru achitarea acestor plăți către profesor."

M. M.

LA FURT DE FLOAREA SOARELUI

Cinci indivizi, în lipsă de alte activități, au încercat să facă ceva pentru a nu se plictisi. Din nefericire pentru ei, nu și-au ales prea bine modalitatea de a-și petrece timpul liber într-un mod cât mai plăcut pentru ei. Astfel cei cinci, Ilie Chiș, Dorel Chiș, Petru Dehelean, Petre Covaci și Gabriel Ioanovici, au făcut o vizită inopinată la S.C.„AGROSIM" S.A. din Șimand, de unde au furat ... floarea-soarelui. Nu credem că afacerile cu semințe negre au devenit, peste noapte, chiar atât de profitabile dar cei cinci care...„au speriat vestul", au toate șansele să se sperie de orizonturile cenușii care li se profilează în viitorul apropiat.

R. M.

De pe două parcele din Zăbrani

AU FOST „RECOLTATE" 1000 DE KG DE PORUMB

Acum, când lucrările agricole sunt în toi, mai sunt unii care „recoltează" roadele muncii altora fără a avea mustrări de conștiință.

Gavrilă Petra din Chesinț nu a avut, se pare, conștiința încărcată când s-a hotărât să „recolteze" 1000 de kg de porumb știuleți din două parcele din Zăbrani, parcele care bineînțeles nu îi aparțineau. Prejudiciul, în valoare de două milioane, a fost recuperat dar „harnicul agricultor" ar fi bine să-și aducă aminte că există și căi licite de a recolta porumbul.

R. M.

Accident, pe Calea Timișorii

Ieri seară, în jurul orelor 21.00, pe Calea Timișorii, în dreptul străzii Zimbrului, a avut loc un accident de circulație soldat cu doi răniți, tată și fiu, care au fost transportați de urgență la Spitalul Județean. Aceștia se aflau în Fordul Sierra AR 01 LCN și mergeau în direcția Timișoara când au fost izbiți din sens invers de un Opel vișiniu cu număr de înmatriculare german. Poliția face cercetări pentru stabilirea vinovaților.

Prins cu betoniera-n spate

Furtul, la noi cel puțin, nu cunoaște limite. Asta nici la capitolul obiecte furate, dar nici la... vârstă. Ion Paraschiv de 52 de ani din Arad, a considerat că și la această vârstă se mai poate... fura câte ceva. Acesta a fost prins în timp ce căra în spate o betonieră, „împrumutată" dintr-o altă curte decât cea a dânsului. Valoarea betonierei mult dorite, este estimată la suma de cinci milioane lei, spre fericirea păgubitului prejudiciul a fost recuperat.

Hoțul ar fi trebuit însă să știe că nici pentru a ajunge la „mititica" nu i se cere să aibă o vârstă anume.

R. M.

PIAȚA AUTO

Mașini românești

Dacia 1310 (1989): 2000 DM, Dacia Sport (1984): 1100 DM, Dacia (1971): 1400 DM, Dacia (1986): 1600 DM, Dacia (1984): 1450 DM; Dacia (1980): 1300 DM; Dacia (1976): 900 DM; Dacia (1998): 5100 DM; Dacia (1990): 2300 DM; Dacia (1991): 2100 DM

Mașini străine

Renault 19 (1992): 6200 DM, VW Transporter T D. (1988): 8000 DM; Renault (1986): 3800 DM; VW Vento (1984): VW Vento (1994): 10200 DM; Mitsubishi (1994): 3700 DM; Ford Escort (1981): 4300 DM; Fiat UNO (1985): 2800 DM; Ford Mondeo (1997): 17.000 DM; Opel Astra (1992): 7.800 DM; Opel Kadett (1988): 4250 DM; Audi 80 (1993) D: 16.400 DM; Opel Ascona (1986): 3.800 DM.

Piese auto

Stopuri Mercedes Clasa C: 550-600 DM; Motor Mercedes + cutie de viteze: 340 DM; instalație gaz Dacia: 290 DM; triunghi fosforescent: 100.000 lei; planetare VW Golf: 100 DM; motor Ford Sierra: 200 DM; motor Ford Escort (Diesel): 250 DM; cutie de viteză Honda: 80 DM; motor Renault 5: 250 DM; cutie viteză Dacia: 280 DM

Moto

Motocicletă Jamaha: 600 DM; scuter Honda: 800 DM; motoretă Sachs (49 cmc): 350 DM; Mobra (50 cmc): 200 DM; scuter Aprilia: 1200 DM; motocicletă Minsk: 800 DM; scuter Piaggio: 550 DM; mini Mobra cu pedale: 150 DM.

OLIMPIU BULZAN
Foto: M. CANCIU

ROMÂNIA
FUNDAȚIA UNIVERSITARĂ „VASILE GOLDIȘ"
UNIVERSITATEA DE VEST „VASILE GOLDIȘ"
2900 ARAD, Bd. Revoluției nr. 81, tel. 0040/57/280335 fax 0040/57/280810
anunță scoaterea la concurs a postului de director executiv la Centrul Universitar de Cercetare
Condiții: - studii superioare
- experiență manageriat
- cunoașterea cel puțin a unei limbi străine de circulație internațională
Informații: Serviciul Resurse Umane - Tel./fax 057/285891

Cercul de foc din jurul Afganistanului se strânge

INDIA, RUSIA ŞI IRANUL AR PUTEA SPRIJINI OPOZIŢIA AFGANĂ

India, Rusia şi Iranul au purtat negocieri legate de posibilitatea acordării unui sprijin comun opoziţiei armate afgane, care luptă împotriva regimului talibanilor, a anunţat, duminică, un cotidian indian, care citează surse guvernamentale indiene, informează AFP.

"Cele trei ţări sunt domice să sprijine în comun Alianţa Nordului, care luptă împotriva talibanilor", afirmă "Hindu", citat de AFP.

Şeful Alianţei, Ahmed Shah Massoud, a fost ucis la 9 septembrie, cu două zile înaintea atentatelor comise împotriva Statelor Unite, imputate de Washington lui Osama ben Laden, care se află în Afganistan.

India, Rusia şi Iranul "cred că Alianţa Nordică, susţinută de o coaliţie condusă de Statele Unite, ar putea deveni vîrful de lance al unui asalt asupra bastioanelor talibane din Kandahar, Kabul şi Djalalabad", susţine cotidianul "Hindu".

Cele trei ţări estimează că un nou guvern afgan va permite nu numai extirparea terorismului internaţional, ci şi protejarea propriilor interese, precizează sursa citată.

Americanii au mobilizat încă 5.000 de rezervişti

Armata americană a mobilizat un contingent suplimentar de 5.172 de rezervişti ai gărzii naţionale şi aviaţiei militare, în cadrul grupului de 35.000 de rezervişti pe care intenţionează SUA să-i mobilizeze în total, pentru replica la atentatele din 11 septembrie, a anunţat, sîmbătă, Pentagonul, citat de AFP.

La 17 septembrie, preşedintele american George W. Bush a declarat că Washingtonul "este pe cale de a mobiliza 35.000 de rezervişti" în cadrul operaţiunii "Vulturul nobil", care vizează întărirea apărării teritoriului american în toate planurile - terestru, aerian şi maritim - după atentatele din 11 septembrie.

Potrivit Pentagonului, numărul de rezervişti care au fost chemaţi în serviciu activ, din totalul de 35.000, este de 10.303.

Statele Unite pot interveni militar, fără mandat ONU

Statele Unite sunt în situaţie de legitimă apărare şi au dreptul de a acţiona militar, fără mandat din partea Naţiunilor Unite, a declarat, duminică, consilierul pentru probleme de securitate naţională al SUA, Condoleezza Rice, citat de AFP.

Cu aceeaşi ocazie, consilierul preşedintelui american George W. Bush, a adăugat că Statele Unite nu vor renunţa la decizia de a interveni, după anunţul făcut de talibanii din Afganistan, potrivit cărora Osama ben Laden ar fi dispărut din această ţară.

"Statele Unite sunt în legitimă apărare. Acest drept este recunoscut de legea internaţională, legitima apărare este recunoscută de Naţiunile Unite înseşi", a declarat Rice pentru postul de televiziune Fox.

Ea comenta pregătirile militare americane ca urmare a atentatelor sinucigaşe de la New York şi Washington, de la 11 septembrie, care s-au soldat cu cel puţin 7.000 de morţi şi dispăruţi.

Ministrul britanic de Externe soseşte la Teheran

Ministrul britanic de Externe, Jack Straw, este aşteptat, luni, la Teheran, a anunţat, sîmbătă, purtătorul de cuvînt al Ministerului iranian de Externe, citat de AFP.

Straw, care va efectua prima vizită a unui şef al diplomaţiei Marii Britanii în Iran de la Revoluţia Islamică din 1979, a anunţat vizita sa pentru săptămîna viitoare, fără a oferi o dată precisă la care aceasta va avea loc. "Straw este aşteptat luni după-amiază, aceasta fiind o vizită foarte importantă pentru Iran", a declarat purtătorul de cuvînt Hamid-Reza Assefi. Întrevederile lui Straw la Teheran se vor referi la relaţiile bilaterale, dar şi la situaţia gravă din Afganistan, potrivit purtătorului de cuvînt.

Forţele speciale britanice (SAS) au început lupta

Două publicaţii britanice susţin că o echipă de recunoaştere a SAS (forţele speciale britanice) a fost prinsă într-un schimb de focuri cu miliţiile talibane în apropiere de Kabul, informaţia nefiind, însă, comentată de Ministerul britanic al Apărării.

Patru membri ai unei unităţi SAS (Special Air Forces) au scăpat nevătămaţi, după ce luptătorii talibani i-au surprins, în apropierea capitalei afgane Kabul, relatează Sunday Times şi Mail on Sunday, citate de BBC News Online.

Potrivit surselor citate, SAS operează în Afganistan de cinci zile, reuşind să ia legătura cu mişcarea de opoziţie Alianţa Nordului.

Informaţiile nu pot fi nici confirmate, nici infirmate, "din motive operaţionale", a declarat, pentru BBC News Online, un purtător de cuvînt al Ministerului britanic al Apărării. "Există foarte multe materiale speculative. Niciodată nu discutăm probleme legate de forţele speciale", a arătat purtătorul de cuvînt.

OSAMA BEN LADEN ESTE DAT DISPĂRUT

Osama ben Laden a dispărut din Afganistan, potrivit talibanilor, citaţi de agenţia de presă islamică, apropiată talibanilor, Afghan Islamic Press (AIP), cu sediul în Pakistan, citată de AFP.

"A dispărut, îl căutăm", a adăugat purtătorul de cuvînt al talibanilor, citat de AIP. Potrivit acestuia, liderul suprem al talibanilor, mollah-ul Mohammad Omar, şi-a dat avizul pentru decizia liderilor religioşi de la Kabul, dar nu a fost posibil ca textul deciziei să-i fie predat celui interesat. "Continuăm eforturile în vederea găsirii lui. Cînd îl vom găsi, îi vom preda textul deciziei. Atunci va decide dacă va părăsi ţara sau nu", a continuat purtătorul de cuvînt, citat de AIP.

George Bush: „NICI UN TERORIST NU VA MODIFICA DESTINUL AMERICII"

Preşedintele George W. Bush a dat asigurări, sîmbătă, compatrioţilor săi, că, în ciuda şocului provocat de recentele atentate asupra economiei americane deja fragile, condiţiile unei refaceri durabile se profilează deja şi nici un terorist nu va putea modifica destinul Americii, informează AFP.

"Teroriştii care au atacat Statele Unite la 11 septembrie vizau economia noastră şi pe compatrioţii noştri. Ei au reuşit să doboare simbolul prosperităţii americane, dar nu au putut să-i atace originea. Bogăţia ţării noastre nu se află în sticlă şi oţel, ci în talent, în muncă şi spiritul întreprinzător al poporului nostru. Şi aceste calităţi rămîn la fel de puternice cum erau acum două săptămîni", a subliniat Bush, în alocuţiunea săptămînală radiodifuzată.

Preşedintele american s-a aflat în acest weekend la Camp David, reşedinţa sa din provincie, unde a continuat consultările privind pregătirea unei riposte americane.

El a avut consultări cu consilierii săi pe probleme de securitate naţională, în cadrul unei teleconferinţe.

LUNI, 24 SEPTEMBRIE 2001

TVR 1
7,00 Jurnalul de dimineaţă
7,15 Practic matinal
9,20 Jurnal
9,30 Des. animate
10,00 Surprize, surprize
12,00 Ora G - rel.
13,00 Minutul 91 - rel.
14,00 Jurnalul de prânz
14,10 Infomania
14,30 Pro Patria
15,30 Becker - s.
16,00 Kronika
17,30 O idee pe zi pentru România
17,40 Pasiuni - s.
18,25 Alege muzica!
19,25 George şi Leo - s.
19,50 Agenda Festivalului Internaţional „George Enescu", 2001
20,10 Jurnal. Meteo
20,40 Sport
20,45 Iartă-mă!
21,45 Ce-i de făcut?
23,00 Jurnalul de noapte
23,15 Memorialul durerii
0,10 Lumea dansului
2,10 Jurnal. Meteo
3,00 De luni până duminică-rel.
3,45 Memorialul durerii - rel.

TVR 2
7,00 Ferma - rel.
8,05 Des. animate
9,20 Din lumea lui Dany - rel.
9,50 Fete vesele - s.
10,15 Tată, am încurcat-o! - s. rel.
10,45 Ştiri
(●) 10,50 Vreau la închisoare - comed, Rusia, 1999
12,25 Clepsidra cu imagini
12,55 Femeia misterioasă - s.
13,40 Răscruci - rel.
14,15 Desene animate
15,30 Ştiri
15,40 Toţi, împreună
16,45 Oprirea obligatorie
17,00 Festivalul „George Enescu", 2001
19,00 Cinci minute cu fraţii Lumiere
19,05 Des. animate
19,30 Tată, am încurcat-o! - s.
20,00 În mijlocul furtunii - s.
20,50 Volei feminin: Grecia - România
22,20 În numele sportului
22,40 Ştiri
22,45 Teatru TV: **Hangiţa de Carlo Goldoni**
0,10 Călătorind prin ţară
0,40 TVM. Mesager
1,15 Integrale: Moloudji
2,05 Fete vesele - rel.
2,30 Marele pod Seto
3,15 O altă dimensiune - rel.
4,05 Tradiţii - rel.

PRO TV
7,00 Bună dimineaţa!
* Omul care aduce cartea
8,00 Ştirile Pro TV
9,00 Tânăr şi neliniştit - s.
10,00 Monştrii - s.
10,45 Melrose Place - s.
11,30 Ani de liceu - s.
(●) 12,00 Pasiuni de scriitoare - dramă, SUA, 1999
(●) 14,00 Giuvaerul Nilului - av. SUA, 1985
16,00 Tânăr şi neliniştit - s.
17,00 Ştirile Pro TV
17,45 Teo
19,00 Ştirile Pro Tv
(●) 20,00 Micii baschetbalişti - dramă, SUA, 1997
22,00 Ştirile Pro TV
22,30 Seara regăsirii
22,45 ROKENO
22,50 .Ro
23,00 Lege şi ordine - s.
(●) 0,00 Casa bântuită - thriller, SUA, 1998
2,00 Lege şi ordine - s. rel.
3,00 Monştrii - s. rel.

TV ACASĂ
7,00 Povestiri adevărate - rel.
7,30 Căsuţa poveştilor
7,55 Dragoste şi putere -s.rel.
8,55 Îngeraşul - s. rel.
9,40 Acasă la bunica - rel.
9,50 Betty cea urâtă - rel.
10,35 Povara celebrităţii - dramă, SUA, 1988
12,40 Seducţie - s. rel.
14,10 Femei înşelate - s.rel.
15,30 Războiul pasiunilor - s.
16,30 Dragoste nebună - s.
17,20 Acasă la bunica
17,30 Amor latino - s.
18,20 Căsuţa poveştilor
18,30 Ştirile de Acasă
19,00 Îngeraşul - s.
20,00 Betty cea urâtă - s.
21,00 De 3 x femeie - s.
22,00 Terra nostra - s.
23,00 Dădaca - s.
23,30 Ştirile de Acasă - rel.
0,00 90-60-90 - s.
0,50 Sânge din sângele meu - s.
1,45 De 3 x femeie - s. rel.

HBO
8,00 Simon Sez - acţ., SUA, 1999
9,25 Jacob mincinosul - dramă, SUA, 1999
11,20 Cinema ● Cinema ● Cinema
11,50 Ed - dramă, SUA, 1996
13,25 Dad Savage - thriller, Marea Britanie, 2000
15,05 Cavalerul de onoare - comed., Italia, 1998
16,45 Rushmore - comed, SUA, 1998
18,20 De-a v-aţi ascunselea - thiller, Canada, 1999
20,00 Spărgătorii de seifuri - comedie, SUA, 1998
21,30 Efecte secundare - comedie, SUA, 1989
23,00 American History - dramă, SUA, 1998
0,55 Una din două - comed., Franţa, 1998

PRIMA TV
7,00 Salvaţi de clopoţel - rel.
8,00 Prima Mix!
12,55 Clip Art
13,00 Motor - rel.
13,30 Exploziv - rel.
14,00 Stil - rel.
15,00 Comisarul Rex - s.
16,00 Salvaţi de clopoţel - s.
17,00 Impact
17,30 Real TV
18,00 Focus
19,00 Camera de râs
19,30 Strada milion
20,00 Vrei să fii miliardar?
21,00 Scandal în cartierul chinezesc- comed., SUA, 1986
23,00 Focus
23,30 Comisarul Rex - rel.
0,25 Clip Art
0,30 Camera de râs - rel.
1,00 Strada milion
1,30 Focus - rel.

TELE 7 ABC
7,00 Muzică
10,00 Forţa destinului - rel.
11,00 Cinetour - rel.
12,00 Muzică
12,30 Buletin de ştiri - rel.
13,00 Telesport - rel.
14,30 Cutia muzicală
15,20 Muzică
18,00 Germania astăzi - doc.
18,30 As Show
19,30 Muzică
21,00 Telejurnal
21,45 Auto-Moto Sport TV - doc.
22,30 Ofsaid
0,00 Muzică
5,00 Ofsaid - rel.
6,00 Telejurnal - rel.

ANTENA 1 – TV ARAD
7,00 Observator
8,00 7 zile TVA - rel.
9,00 Labirintul pasiunii - s.
10,00 Indiana Jones - s. SUA.
11,00 Stargate SG - 1 - s.
12,00 Academia vedetelor
13,00 Ştirile amiezii
15,00 Zile din viaţa noastră - s.
16,00 Magazin sportiv
16,30 Publicitate, promo
16,45 Ştiri TVA
17,20 Milagros - s.
19,00 Observator
19,45 Sport
(●) 19,50 Gloanţe şi cenuşă la Osaka - acţiune, SUA, 1989
21,57 Publicitate TVA
22,00 Observator
22,15 Ediţia de noapte TVA
22,30 Marius Tucă Show
23,30 Noaptea târziu cu Mircea Badea
1,00 Observator - rel.
2,00 Scandalul - s.
3,30 Cosas del Amor - s.
5,00 Milagros - s. rel.

TV RCS
8,55 Deschiderea programului
9,00 Blanche - s. rel.
9,45 Dulce ispită - s. rel.
10,30 Cerul dintre noi - s.
11,00 Retrospectiva ştirilor
12,00 Alegerea lui Isabel - film
13,30 Radical Power - s.
(●) 14,00 Moarte falsă - fim
15,30 Des. animate
16,00 Farmacia de serviciu - s.
16,30 World Steam Today - s.
17,00 Casa de nebuni - s. rel.
17,30 Atlantis Family Playhouse - s.
17,55 Aventurile lui Huck - s.
18,15 Ştirile RCS
19,00 Dulce ispită - s.
20,00 Cascada mortală - film
21,30 Radical Power - s.
22,00 Ştirile RCS
(▲) 22,30 Contaminare - film
(■) 0,00 Erotica
5,00 Închiderea programului

RADIO EUROPA FM (89,3 MHz)
6,00-10,00 Deşteptarea - cu Gabi Dobroiu (7,00 Jurnalul de dimineaţă); 10,00 Europa Express cu George Zafiu; 13,00 Jurnalul de prânz; 13,30 România în direct cu R. Turcescu; 14,00 Drum cu prioritate cu Radu Constantinescu; 18,00 Jurnalul de seară; 18,30 Interviurile Europa FM; 19,00 Clubul de seară cu Denis Ciulinaru; 22,00 Jurnalul de noapte; 22,30 Infomania cu Dan Goanţă; 23,00 Europa lângă tine.

RADIO PRO FM (92,1 MHz)
5,00 - 5,30 BULETIN DE ŞTIRI la fiecare sfert de oră; **5,30 - 7,00 PRO FM PÂNĂ LA UNU** - cu Ramon Cotizo; **7,00-10,00 PRO FM PÂNĂ LA UNU** - cu Flavius Eşnican; **10,00 - 13,00 PRO FM PÂNĂ LA UNU** - cu Mihai Dobrovolschi; **13,00 - 14,00 13-14 CU ANDREI** - cu Andrei Gheorghe; **14,00 - 17,00 POFTIM PRO FM** - cu Cătălin Lăpuşcă; **17,00 - 19,00 PRO FM E AICI** - cu Cristi Schnebli; **19,00 - 22,00 ASCULTĂ-ŢI MUZICA!** - cu Andi Moisescu; **22,00 - 2,00 PRO FM BY NIGHT** - cu Vlad Craioveanu

RADIO ARAD & RADIO CONTACT (99,1 MHZ)
6,00 Lupta cu somnul; 8,00 Matinal cafe; 10,00 Tovarăşii mei; 12,00 Pulsul zilei; 14,00 Radiomagazin Deutsche Welle; 15,00 Muzica aşa cum vrei; 17,00 Magazin sportiv; 18,00 Radiomagazin Radio France Internationale; 19,00 Ofensiva de seară; 20,00 Ce şi pentru cine; 21,00 Ora de fotbal; 22,00 Contact FM

RADIO TIMIŞOARA
6,00 Ceasurile dimineţii; 8,00 Muzică populară cu dedicaţii; 9,00 Cânt din suflet; 10,00 De zece ori România; 11,00 Pop matineu; 12,00 Miez de zi la polul vest; 13,00 Emisiune în limba germană; 14,00 Emisiune în limba maghiară; 15,00 Emisiune în limba sârbă; 16,00 Radiojurnal; 16,15 La zi în viaţa partidelor; 16,30 Sport; 17,00 Oglinda retrovizoare; 17,00 Carusel cultural; 18,00 Actualitatea radio; 18,10 Orele cetăţii; 19,00 Radiojurnal; 19,15 Civica; 20,05 Fotbal club; 20,50 Călătorie în lumea poveştilor; 21,00 Curierul de seară. Ştiri: 6,00; 7,55, 9,00; 11,00; 12,50; 17,00; 20,00; 21,00; 21,55. Radiojurnal: 7,00; 16,00; 19,00.

RADIO SEBIŞ
6,00 Cronica cârcotaşilor (p)
9,00 Precinie, precinie - muzică populară
10,00 Cafeaua de zece
12,00 „21" Expres
15,00 Bună ziua, oameni buni! - muzică populară cu dedicaţii
16,00 Meridian „21"
19,00 Sus paharul, fiecare! - muzică populară şi dedicaţii
20,00 E seara ta!
20,30-21,00 Ferestre spre cer
22,00 Lecţii particulare - (p)
23,00 „21" Nights Hits - (p)
Ştiri: 6; 7; 11; 15
Jurnale 8; 13; 18

Redacţia Adevărul nu îşi asumă răspunderea pentru modificările ulterioare intervenite în programele Radio - TV

ILIESCU SĂ-I PUPE MÂNA „SOȚIEI" AMBASADORULUI AMERICAN!

– D-le Ion Cristoiu, n-avem ce face și trebuie să începem tot cu America...

– Mi se pare și normal! V-am povestit despre faptul că într-un recent sondaj de opinie 52% dintre români s-au exprimat împotriva participării României alături de SUA la represaliile ce vor urma?

– Încă nu ...

– Ei bine, românii au judecat încă o dată cât se poate de înțelept. Când americanii bombardau Iugoslavia, românii priveau cu rezerve această acțiune, iar fostul președinte Constantinescu s-a trezit într-o izolare cât se poate de penibilă. Fără nici un dubiu, la fel de penibil au reacționat și politicienii de astăzi care s-au grăbit să ofere administrației SUA tot teritoriul național...

– Probabil că această slugărnicie reprezintă prețul intrării noastre în NATO...

– În NATO se intră cu demnitate, nu cu umilințe sterile. Revenind la părerea cetățenilor români, cred că administrația americană a făcut trei greșeli strategice. În primul rând cei de la Casa Albă s-au grăbit să vorbească despre represalii, despre acțiuni de pedepsire a tuturor țărilor care-i găzduiesc pe teroriști. Bineînțeles, românii s-au exprimat împotriva participării noastre la aceste acțiuni, deoarece au văzut pe viu ceea ce s-a întâmplat în Iugoslavia. În al doilea rând, ca un veritabil texan, președintele Bush a început să vorbească în termeni prea duri despre „război", despre „predat viu sau mort" etc. Românii știu prea bine despre ceea ce înseamnă un război pe teritoriul național, în timp ce americanii nu prea cunosc acest aspect ... În al treilea rând, America s-a victimizat peste măsură, politizând excesiv noțiunea de „terorist"...

– Cu alte cuvinte putem vorbi despre „teroriști buni" și despre „teroriști răi"?

– Bineînțeles! Albanezii din Iugoslavia n-au fost teroriști, n-au fost fundamentaliști și au binemeritat ajutorul americanilor. Mai mult, președintele Bush vine astăzi și spune: „Ori cu noi, ori cu teroriștii!" Ei bine, românii care în 1989 scandau „fără violență", astăzi se întreabă de cum se pot pronunța „nici cu voi, nici cu teroriștii" ... Vorba lui Roman, expresia președintelui Bush sună ca dracu'.

– Totuși, cum credeți că ar fi trebuit să procedeze America?

– Americanii ar fi trebuit să se consulte cu Planeta și abia apoi să ia o decizie. Asta, ca să nu mai vorbim și despre bănuiala conform căreia America ar încerca să exploateze la maximum tragedia pentru obținerea unor beneficii consistente.

– Putem să comentăm puțin și despre ultimul „gost" (oaspete - n.r.) venit în România? Credeți că americanii ne-au lovit iarăși pe la spate?

– Vă referiți la ambasadorul homosexual Michael Guest și la „soția" Alex Nevarez?

– Bineînțeles!

– Ei bine, cred că este încă o dovadă a faptului că americanii nu înțeleg nimic din ceea ce se întâmplă pe Pământ. Am tot respectul față de capacitatea diplomatică a excelentei sale, dar consider că administrația de la Casa Albă trebuia să se gândească mai mult înainte de a ne oferi un ambasador homosexual în plin spațiu ortodox. Sunt cât se poate de liberal în convingerile mele, dar nici chiar așa... Dar, pentru declarațiile pripite ale președintelui nostru, consider că Ion Iliescu n-are decât să-i pupe mâna „soției" ambasadorului american. Asta cu atât mai mult cu cât mă gândesc și la cele care se petrec la Reșița ...

DORU SINACI
Foto: M. CANCIU

„BABUINII ELITIȘTI" CONFUNDĂ ORDINEA CU DICTATURA

(Urmare din pagina 1) ☛

Aceasta este situația în prezent și în țara noastră. Alegerile din 2000 au dat câștig de cauză PDSR, ca urmare a falimentului dreptei românești formată din PNȚCD, PNL și PD, care au adus țara într-o situație catastrofală. În prezent, guvernul Năstase, deși nu are majoritate în Parlament, a convins și opoziția pentru a vota unele legi esențiale pentru România.

Ca urmare a respectării jocului democratic în acest an, până în prezent PIB a crescut de aproape 5%, șomajul a scăzut, inflația s-a redus iar puterea de cumpărare a început să crească.

Acest lucru nu le convine dușmanilor social-democrației, în special PD, PNȚCD și PNL care nu au reușit să redreseze România. Acum acești impotenți politic ca și corul lor de bocitoare se plâng de lipsa democrației, de instaurarea dictaturii.

Să fie limpede. Nu poate coexista haosul cu democrația, cum încearcă să ne convingă dușmanii României. Pentru a scoate țara din impas trebuie o politică clară social-democrată, aplicată ferm, cu respectarea legii, cu toată duritatea împotriva celor care se bălăcăresc în haos, minciună, dezordine și oportunism.

Se caută nume pentru partidul născut din „căsătoria" PNL-ApR

Președintele ApR, Teodor Meleșcanu, a declarat, sîmbătă, la Suceava că numele noii formațiuni rezultate din fuziunea PNL cu ApR ar putea fi stabilit după finalizarea negocierilor între cele două partide, în baza unui sondaj de opinie, transmite corespondentul MEDIAFAX.

"Suntem conștienți că Alianța pentru România este un nume bun, dar care s-a uzat pe parcurs. Și PNL este un nume uzat. A fost la guvernare, a fost identificat ca un partid de șapte la sută. Noi pornim de la ideea că trebuie să mergem pe o formulă care ne aduce cel mai mare efect în fața electoratului. Trebuie să fie o formațiune nouă, iar denumirea trebuie să fie acea denumire care dă acelei formațiuni cea mai mare șansă de a exploda, în sens pozitiv", a spus Meleșcanu.

El a precizat că propunerea ApR este ca, după finalizarea negocierilor, să fie organizat un sondaj în urma căruia să se stabilească numele noii formațiuni politice.

"Să vedem ce așteaptă oamenii de la noi: să luăm unul din numele celor două partide, să facem un nume combinat din numele celor două partide sau să dăm un nume nou. Dacă dăm un nume nou, să vedem cam ce ar dori oamenii să fie ca nume", a spus Meleșcanu.

Președintele ApR a precizat că termenul de iunie 2002 pentru încheierea negocierilor între cele două partide este termen limită, iar dacă negocierile tehnice se vor încheia mai repede există posibilitatea ca fuziunea să fie devansată.

Politica la țară VALORIFICAREA PRODUSELOR - O PROBLEMĂ FUNDAMENTALĂ A ȚĂRANULUI

Axente Cordoș, inginer agronom, 51 de ani

- D-le inginer, sunteți înscris în vreun partid politic?

- Da, în fostul PDSR, actualul PSD.

- Ce spuneți de politica actualului guvern?

- Ca membru al partidului, eu zic că politica este bună în general. Dar în meseria mea de agricultor, parcă nu mă satisface așa cum am crezut la început.

- Ce anume nu vă place?

- Pentru această toamnă, produsele agricole, în special grâul, nu pot fi vândute, deși primul ministru și ministrul Sârbu au spus altceva. Dacă mâine ar fi timpul bun, țăranii ar trebui să se pregătească pentru orz și pentru grâu, dar nu au banii necesari pentru producția de toamnă.

- De ce nu poate fi vândut grâul?

- Pentru că se discută că prețul grâului este de 3 200 de lei/kg, dar nimeni nu-ți oferă mai mult de 2400-2500.

- Dvs. unde îl vindeți cu atâta?

- Alaltăieri am dat un telefon la o moară, mi-au spus că ei cumpără grâul cu 2500 de lei, dar am spus mulțumesc, cu atât nu-l dau.

- Ce faceți cu grâul acum?

- Eu personal l-am dat, pentru că îmi trebuie bani pentru lucrările de toamnă. L-am dat la o altă moară, cu 2800/kg plata la șapte zile, cel mai bun preț. Încă nu am ridicat banii.

- Care ar fi alte surse din care puteți obține bani?

- Alte surse nu mai sunt, cineva trebuie să cumpere acest grâu.

- Altceva nu mai semănați?

- Ba da, orz, orzoaică ...

- Mă interesează cum ați valorificat producția din vară și din toamnă.

- Nu am valorificat încă nimic din vară. Cea din toamnă am valorificat-o la fabrica de spirt Iridagrara.

- Ați făcut contract?

- Nu am făcut contract. Am dat cu 400. 000 maja de porumb.

- Exploatațiile agricole de care vorbește guvernul pot fi viabile?

- Eu am un mare semn de întrebare față de aceste exploatații. Cum poți organiza acum 110 ha.? Este bine că se lucrează pe soluri mari, cu utilaje, dar încă nu au apărut normele metodologice. Cine vine cu tractoarele, cu utilajele? Ar trebui să existe mai întâi baza materială. Se spune că doar aceste asociații vor fi subvenționate. Oficial nu am auzit nimic, dar așa se spune. Am așteptat darea de seamă a ministrului Sârbu în fața țăranului, dar nu am văzut nimic concret în acel interviu ...

- Dincolo de baza materială de care vorbeați, unde este logistica, cine organizează aceste exploatații? Cine este capul acolo?

- Eu nu văd cine poate organiza treaba asta.

- Dvs. sunteți inginer agronom, ați fi printre cei îndreptățiți să luați o astfel de inițiativă și să înființați o astfel de asociație ...

- Dacă îmi permiteți o paranteză, am un prieten în zonă care conduce o asociație care merge foarte bine. Are o organizare perfectă, are producție foarte bună, dar nu poate să o valorifice și nu are bani pentru motorină și altele necesare. Nu a făcut nici o valorificare de produse de la campania din vară.

- Cine credeți că e vinovat pentru această stare de lucruri?

- Știu că este economie de piață, nu vreau să greșesc, dar cred că statul ar trebui să preia producția de la țărani. Cererea și oferta încă nu funcționează în agricultură. Dacă ar putea valorifica producția, imediat țăranul ar avea o altă putere.

- Ați avea curajul să faceți o exploatație agricolă?

- N-aș avea curajul, pentru că mă lovesc de lipsa utilajelor și de valorificarea produselor. În plus, m-aș compromite.

- Oamenii ar fi de acord să intre în asociație?

- O parte din ei ar fi de acord, pentru că sunt la capătul puterilor, fizic și financiar.

I. IERCAN
Foto: ONORIU FELEA

DICTATURA ARTERM - dictatură de tip COMUNIST

☛ (Urmare din pagina 1)

Evident, panicat de spectrul înghețării, chipurile, în apartament, colocatarul nu este de acord cu debranșarea cuiva ca să nu sufere el. Pe cel care refuză să-și dea acordul nu-l interesează decât propria sa problemă, celălalt poate să crape, el să trăiască. ARTERM Arad a gândit bine când a procedat astfel: o dată că a transferat la bloc un circ care trebuia să se desfășoare la sediul ARTERM și în al doilea rând a mizat pe egoismul specific omului din toate timpurile.

Cum se explică această atitudine a ARTERM? Foarte simplu. Din diverse motive obiective, ARTERM își pierde clienții. În primul rând tot mai mulți oameni săraci nu au cu ce să-și plătească încălzirea. Ce va face d-l Câmpan cu acești oameni aflați în imposibilitatea de a plăti căldura? Îi va da în judecată, așa cum obișnuiește să amenințe? În al doilea rând, mulți cetățeni, sătui de serviciile extrem de costisitoare ale ARTERM și-au instalat microcentrale care sunt de trei ori mai ieftine și mult mai sigure. (Apropos, premierul A. Năstase, care a spus tot felul de prostii despre microcentrale, după ce i s-a spălat ridichea în presă, a recunoscut că a vorbit prostii pe această temă).

Pe zi ce trece ARTERM își pierde clienții. Altfel spus, tot mai puțini bani intră în punga ARTERM ceea ce duce la problema capitală care îl doare pe Doru Câmpan și pe angajații ARTERM: dacă sunt tot mai puțini bani, nici salariile nu pot fi mari. Într-un viitor mai mult sau mai puțin îndepărtat, societatea ARTERM nu-și va mai putea justifica existența și, probabil, serviciile pe care le face astăzi ARTERM vor trece direct la furnizorul agentului termic, în speță CET Arad. ARTERM este o verigă intermediară care, după cum se vede, ține cu dinții de client chiar dacă acesta nu vrea serviciile ARTERM. Este, repet, acesta ***un comportament abuziv*** care a fost transferat inteligent, să recunoaștem, în cârca celor care trăiesc în comun la blocuri. Iar aici tot comportament abuziv se cheamă.

În ceea ce-i privește pe colocatari și implicit pe președinții și administratorii Asociațiilor de locatari, spre cinstea lor, cei mai mulți au înțeles și au aprobat debranșările cerute pe diverse motive. Ce te faci însă cu președinții și administratorii care refuză să înțeleagă problemele omului și în mod ABUZIV refuză să dea aprobarea debranșării? Cunosc un asemenea caz și persoana este, pe drept cuvânt revoltată: ***„De ce trebuie să plătesc eu un serviciu (cu milioane de lei) pe care eu nu-l vreau și de care nu beneficiez (persoana nu locuiește în apartament). Nu este treaba mea dacă ARTERM nu oferă gradele necesare în apartamentele oamenilor".***

De ce unii președinți și administratori nu aprobă debranșările este o problemă care ține de caracter și de modul de gândire a acestora. Îndoctrinați de ARTERM, aceștia sunt incapabili de a gândi și existența altuia. Primul vinovat este ARTERM care, în mod ILEGAL și ABUZIV bagă pe gâtul cetățeanului un serviciu de care mulți nu au nevoie. Cum spuneam, din diverse motive, care îl privesc pe cetățean.

Un lucru este clar: ***este încălcată libertatea omului și dreptul de a opta pentru o situație sau alta.*** Dar ce știe (încă) directorul Câmpan despre drepturile omului când ARTERM-ul abuzează însidios de libertatea de a alege a individului?

Singura șansă a cetățeanului rămâne în puterea de înțelegere a unui președinte de asociație și a unui administrator, dar și de înțelegerea vecinilor. Care, repet, nici pe departe nu sunt atât de afectați, cum încearcă să-i sperie ARTERM-ul, care, să fie clar, nu are în vedere interesele omului, ci propriile interese.

Cert este că - indiferent cine o face, ARTERM-ul sau colocatarii - se încalcă un drept elementar al omului: ***dreptul de a opta pentru o situație sau alta.*** Este dreptul de a opta pe banii tăi, pe care tu îi câștigi și nu ARTERM-ul sau altcineva, bani pe care îi cheltuiești după nevoile proprii și nu după nevoile altora.

În societatea românească de azi individul este agresat în propriul buzunar, chiar dacă nu există o acoperire LEGALĂ ARTERM este unul dintre acești agresori.

Dictatura comunistă se păstrează și în atitudinea ABUZIVĂ a ARTERM ARAD.

Pentru reducerea poluării

COJOCARII DIN SEBIȘ VOR SĂ CUMPERE O STAȚIE DE EPURARE

În zona Sebiș-Buteni își au activitatea mulți cojocari. SRL-uri, A. F.-uri sau persoane fizice cu domeniul de activitate prelucrarea pieilor și confecționarea articolelor din piele sunt, prin natura muncii lor, poluanți ai mediului. Unele ape din zonă sunt poluate din cauza deversărilor de diverse substanțe folosite de cojocari în procesul de producție.

„Situația se va schimba, spune Ioan Puie, inspector al Inspectoratului de Protecție a Mediului. Câțiva cojocari intenționează să cumpere o stație de epurare care, odată pusă în funcțiune, va reduce poluarea. De altfel, în ulitmul timp, mulți au înțeles importanța reducerii poluării și s-au mutat afară din oraș, au deversat substanțele în locuri unde impactul asupra mediului e cel mai mic."

Patru astfel de societăți vor să achiziționeze, în comun, o stație de epurare.

„Proiectul există deja și ne-a costat 220 de milioane de lei. Stația am comandat-o la o firmă din Baia Mare și va costa cam cinci miliarde de lei", spune Marius Chiș, patronul societății Manufactura, una din cele patru ce participă la acest proiect.

Lucrările de instalare vor progresa pe măsură ce societățile de cojocărie vor avea banii necesari. „Nu putem întrerupe procesul de producție sau aprovizionarea pentru a investi numai în stație. Stația nu e productivă, nu ies bani. Probabil în doi ani va fi funcțională", adaugă Chiș.

Cojocarii din Sebiș se gândesc și la posibilitatea unei finanțări externe, chiar parțial nerambursabilă, dacă nu în totalitate. „Încercăm să ne facem un dosar, însă proiectele de mediu sunt susținute dacă solicitantul e o instituție publică și mai greu dacă e vorba de societăți private", mai spune Marius Chiș.

Inspectorul Puie spune că și Primăria Sebiș ar trebui să pună în funcțiune stația de epurare a orașului, ce există de cinci-șase ani, însă nu funcționează.

GERLINDE KNAP

TABERE REVENDICATE

Cinci din cele șapte tabere ale Administrației Taberelor Școlare Arad au fost revendicate în baza Legii 10/2001. Clădirile din localitățile Dezna, Odvoș, Ilteu, Săvârșin și Păuliș, unde ATȘ organizează tabere pentru elevi, au fost revendicate de urmași ai foștilor proprietari.

„Am luat legătura cu primăriile din localitățile respective, cu Prefectura, pentru consiliere, ca să vedem ce putem face. Oricum, am început să facem demersuri pentru a nu ceda", spune Spiridon Stanciu, directorul Administrației Taberelor.

G. K.

FALIMENTUL BANKCOOP - EFECTE ÎN LANȚ

La redacție ne-a sosit o scrisoare semnată de Nicolae Hamza, fost primar al Socodorului. Acesta a lucrat în perioada 1986-1996 ca tehnician la baza din Chișineu-Criș a Comcereal. „În timpul cât am fost la Comcereal mi s-au oprit trei salarii, ca garanție... Am solicitat de mai multe ori banii... Domnul director Istvanovici spune că banii mei sunt la Bankcoop, care a falimentat. Eu nu am nimic cu acea bancă, pentru că nu ea mi-a reținut banii...", scrie Hamza.

După repetatele sale solicitări, conducerea Comcereal l-a înștiințat că garanția lui Hamza a fost depusă la Bankcoop, iar după ce banca a intrat în faliment, societatea nu a mai putut efectua operațiuni prin Bankcoop. „Societatea a făcut forme legale de restituire a sumelor din conturile băncii, fiind înscriși la masa credală, în vederea restituirii sumelor din cont, care sunt ale S. C. Comcereal S. A. Arad. În momentul în care vom primi sumele respective, vă vom anunța de urgență, pentru a vă prezenta pentru ridicarea garanției cu toate drepturile...", se arată în răspunsul trimis lui Hamza de conducerea Comcereal.

Fostul angajat al Comcereal susține însă că „...la alți angajați care au ieșit la pensie le-a dat garanția 50 la sută, urmând ca restul să-l primească mai târziu."

Directorul Istvanovici spune: „Nu e adevărat, sunt fabulații de-ale lui Hamza. Nu a primit nimeni garanțiile după falimentul Bankcoop, n-aveam de unde să le dăm banii. Poate se referă la salariații care au primit garanțiile când Bankcoop a fost operațională. Eu i-am spus în numeroase rânduri că în momentul în care vom recupera ceva bani de la masa credală, e primul care va primi garanțiile. Însă întreb: de ce nu a venit domnul Hamza în '96, când și-a lichidat gestiunea, să-și ceară garanțiile? Atunci nu era nici o problemă."

Nu e vina unei societăți că banca unde avea contul a dat faliment. În momentul „căderii" Bankcoop, Comcereal avea 1,5 miliarde de lei în cont, bani ce nu se știe dacă îi va recupera vreodată. În astfel de situații, depunătorii își recuperează banii pe măsură ce lichidatorul vinde din activele băncii. Și atunci, statul e primul „recuperator", apoi vin persoanele fizice care au avut lichidități la respectiva bancă în faliment și abia la urmă persoanele juridice. Falimentul unei bănci produce efecte în lanț: are de suferit atât societatea, cât și angajații ei.

Așadar, restituirea garanților nu depinde în acest caz de conducerea Comcereal. „Dacă aveam contul la o bancă fără probleme, domnul Hamza își primea banii imediat la lichidare", adaugă directorul Comcereal, Mihai Istvanovici.

GERLINDE KNAP

Creșa Fundației Juventute a fost, oficial, deschisă

Sâmbătă, numeroase oficialități arădene au fost prezente la inaugurarea creșei din cadrul Fundației Juventute. Au participat la eveniment reprezentanți ai Direcției de Asistență Comunitară, Direcției pentru Protecția Drepturilor Copilului, D. S. P., consilieri locali. Creșa se alătură grădiniței fundației, ce funcționează de mai mulți ani.

Juventute a preluat creșa (subordonată până atunci Direcției de Sănătate Publică) la începutul lunii mai, printr-o hotărâre a CLM Arad. „Am decis să facem acest lucru fiindcă am avut multe solicitări de la părinți cu copii până în trei ani. Lucrările de renovare au costat cam 300 de milioane de lei. Mulțumesc tuturor celor care ne-au sprijinit și ajutat în realizarea acestui proiect", a spus Julia Kondor, președintele fundației.

„Evenimentul de azi e un exemplu de bună colaborare între autoritățile locale și ONG-uri", a spus Etelka Nagy, director al Direcției de Asistență Comunitară, instituție ce a sprijinit fundația cu diverse obiecte de mobilier.

Deocamdată, la creșă sunt înscriși 30 de copii, dar numărul acestora ar putea crește. În total, creșa și grădinița fundației sunt frecventate de 150 de copii.

GERLINDE KNAP
Foto: V. MUSCA

La Craiva

DE DOUĂ ORI MAI MULTE DECESE DECÂT NAȘTERI

Descreșterea populației este o realitate evidentă în marea majoritate a localităților județului Arad. Un exemplu elocvent în această privință îl prezintă comuna Craiva, cu cele 11 sate, unde se înregistrează la cei 3200 de locuitori, 60 de decese și 30 de nașteri într-un an. Prin urmare, rata natalității este de sub 10 la mie. Dar și această extrem de scăzută natalitate este „susținută", în special, de populația rromă, care reprezintă doar 15 la sută din total.

Dacă privim în perspectiva următoarelor decenii și dacă aceste tendințe se mențin, ne putem ușor închipui la intrarea în comună inscripții bilingve în română și rromanes.

I. T.

Pentru a contracara marginalizarea tinerilor

MINISTERUL MUNCII ELABOREAZĂ PROGRAME SOCIALE DE URGENȚĂ

Pentru a preveni riscul de marginalizare socială, urmare a creșterii numărului de tineri aflați în situații de dificultate, în special al celor proveniți din centrele de plasament, familii dezorganizate, familii foarte sărace, consumatori de droguri sau alcool - aceste categorii constituind cel mai mare procent al tinerilor fără un loc de muncă și care trăiesc în stradă - Ministerul Muncii și Solidarității Sociale a decis elaborarea unor programe sociale de urgență, concretizate în servicii de asistență socială și găzduire.

În acest sens, Direcțiile județene de muncă și Solidaritate socială au fost solicitate să identifice spații sau clădiri aflate în custodia primăriilor sau a altor instituții publice (unități militare, spitale cămine internat) cărora li se poate schimba destinația în Centre sociale de asistență și găzduire.

După cum ne informa dl. Victor Neamțiu, directorul Direcției Muncii și Solidarității Sociale Arad, „găzduirea nu presupune întreținerea persoanelor respective pe o perioadă nedeterminată, ci asigurarea pe o perioadă scurtă a condițiilor de locuit până la asigurarea unor locuințe sociale, în conformitate cu proiectul legii privind prevenirea și combaterea marginalizării sociale."

Urmare a solicitării M.M.P.S., Direcția Muncii Arad, prin directorul Victor Neamțiu, a transmis adrese către CJA, CLM, Direcția de Protecția Copilului și a altor instituții deținătoare de spații disponibile pentru identificarea celor cărora li se poate da o astfel de destinație.

Până la ora actuală s-a primit răspuns favorabil doar din partea C.J.A. care a identificat o casă din Ineu, strada Republicii nr. 88 și una din Bocsig, str. Gării nr. 89/B.

În ceea ce privește CLM Arad, acesta nu dispune de spații în acest scop, imobilele respective intrând sub incidența Legii 10/2001.

Însă, după cum se arată în răspunsul trimis de primarul Dorel Popa către D.M.S.S. **„Primăria apreciază inițiativa, urmând să identifice și alte spații care să corespundă cerințelor și scopurilor dumneavoastră."**

NICOLAE OPREAN

La început de an școlar, în Nădlac, elevii au o nouă clasă de informatică

Anul școlar 2001-2002 a început. Din acest an elevii grupului școlar I. G.Tajovsky vor învăța în condiții mult mai bune la informatică. Acest fapt se datorează minunaților colegi din orașul german Puchheim, conduși de directorul coordonator al școlii reale de stat R. Zinner precum și doamnei Susanne Lautenschlage.

Germanii au donat liceului Nădlac zece monitoare, două imprimante, douăsprezece computere, treisprezece tastaturi, nouă mouseuri, zece mese pentru computer, două console pentru masa de computer, douăzeci de scaune, două bănci cu console de scaune și o catedră.

Materialele au fost transportate de Ioan Rung și Hans Rabb. Cam aceleași obiecte și în același număr au fost donate și Liceului German din Arad.

Dl. prof. dr. Huszarik Pavel ne-a declarat: „Direcțiunile celor două licee mulțumesc din suflet minunaților colegi. Calculatoarele au fost deja montate, iar prima oră de informatică din acest an va avea loc în condiții mult îmbunătățite. Încă o dată, din partea direcțiunilor, a profesorilor de informatică și a principalilor beneficiari, care sunt de fapt elevii, mii de mulțumiri."

Clădirile școlii - renovate aproape în totalitate

Pe lângă ajutoarele primite și Consiliul Local Nădlac și-a adus contribuția la începerea anului școlar în condiții îmbunătățite. Astfel, s-au reparat localurile școlii, s-au modernizat grupurile sanitare și s-au executat reparații capitale la acoperișuri.

Modernizarea bazei materiale, dotarea catedrelor cu material didactic și mijloace video precum și extinderea rețelei interioare de apă sunt rezultatul eforturilor comitetelor de părinți. Sponsorii au contribuit și ei mai ales la susținerea activității sportive, mai exact la judo și atletism. Aceiași sponsori susțin și activitățile culturale ale elevilor, contribuind la cheltuieli ocazionate de concursul interjudețean de limbă și literatură slovacă.

„În această perioadă cu probleme multe și complexe, este necesar să mulțumim tuturor celor care ajută școlile și, prin aceasta, contribuie la afirmarea noii generații. De fapt, acum se formează prima generație a mileniului III", a conchis dl. Huszarik.

G. BOHUSLAV

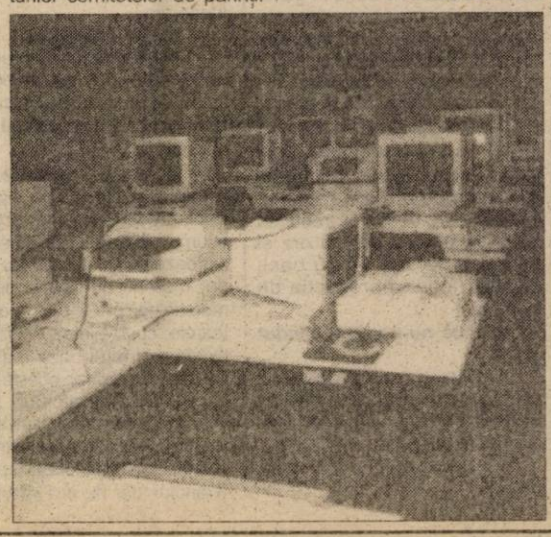

S-A ALES PRAFUL

Echipa feminină de baschet a României și-a propus o clasare cât mai bună la „europenele" din Franța, care s-au încheiat ieri. După locul II la Jocurile Francofoniei, după stagii de pregătire la mare și la munte, după un turneu în Grecia, antrenorul Gh. Mandache viza intrarea în „sferturi", ceea ce presupunea clasarea pe unul din primele patru locuri din grupă. Apoi se putea aborda locul 5, ultimul care permitea calificarea directă la Campionatul Mondial, acolo unde echipa României ar fi participat pentru prima oară. Să recunoaștem, un obiectiv îndrăzneț, dar nu imposibil de realizat. După trei înfrângeri în grupă, calificarea în „sferturi" se putea obține prin victorii în ultimele două meciuri, cu Ucraina și cu Iugoslavia. Dacă partida cu Ucraina a revenit fetelor noastre, în cea cu Iugoslavia echipa noastră nu s-a mai regăsit, antrenorul Mandache nereușind să păstreze avantajul din prima parte a meciului. Fiecare jucătoare interpreta, parcă, altă partitură, cedând în fața unei echipe iugoslave care nu a impresionat prin nimic. A urmat apoi degringolada care a dus echipa noastră pe locul 12, adică ultimul. În felul acesta putem spune că s-a ales praful de bunele intenții de la începutul turneului final. Una ne-am propus și alta a ieșit. Acum se caută țapul ispășitor. Din Franța, căpitana echipei, Diana Ciupe-Pop ne-a trimis opinia ei printr-un fax. Despre faptul că jucătoarele noastre nu au format o echipă, în adevăratul înțeles al cuvântului, credem că este responsabil și antrenorul Gh. Mandache, al cărui tact pedagogic nu este partea lui forte. Poate și locul președintelui federației era acolo, lângă echipă și nu pe malurile Dâmboviței, cerând amănunte prin celular. A fost o șansă de relansare a baschetului românesc, care nu a fost valorificată. Păcat.

Rămânând la baschet să consemnăm debutul primei divizii masculine, cu o categorică victorie a campionilor de la West Petrom Arad în dauna Sportului Studențesc. Arădenii, cu un lot valoros format din Vereș, Dehelean, Szijarto, Marijanovici, Konakovici, Alexe, Burlacu, Apostol, Betea, Boric, Iov, Nagygyörgy și Simunovici și-au anunțat candidatura la un nou titlu, mai ales că petroliștii dispun de cel mai mare buget anual, în valoare de 6 miliarde de lei, având în Toni Alexe jucătorul cu cel mai mare salariu anual - 36.000 de dolari. În aceste condiții, chiar dacă a intervenit accidentarea de mai lungă durată a lui Simunovici, antrenorul Dragan Petricevici își poate conduce elevii spre încă un titlu național. Drumul e lung și nu totdeauna presărat cu flori, dar dacă te-ai înhămat la o treabă e bine să o duci până la capăt.

În fotbalul nostru din „B", UTA le-a tăiat macaroana reșițenilor, care-și închipuiau că fiecare sezon seamănă cu celălalt. Adică și acum va fi ca anul trecut. Uite că n-a fost. Elevii lui Popa Ionuț au înscris de două ori, putând aborda în liniște partida următoare cu Apulum, din deplasare. Dintre celelalte rezultate ale etapei iese în evidență performanța Bihorului care le-a administrat celor de la ASA, chiar pe terenul mureșenilor, o jumătate de duzină de goluri. În rest, oaspeții au mai scos patru egaluri, lăsând gazdelor victoria doar pe trei terenuri.

În eșalonul trei am consemnat prima victorie din acest campionat a fotbaliștilor de la West Petrom, în timp ce alte două echipe arădene au terminat la egalitate, iar Telecomul s-a întors fără puncte de la Certej. Dacă scorul alb realizat de ACU în partida cu Mureșul Deva a provocat reacția antrenorului Marcel Coraș, care și-a anunțat demisia (ce nu știm dacă i se va aproba), în schimb Tricotaje Ineu s-a întors cu un punct de la Ocna Mureș, după ce a condus până în ultimul minut. Iată că echipa lui Sandu Gaica își continuă parcursul curajos în „C". De urmărit.

ALEX. CHEBELEU

Fotbal - Divizia B

Victorie necesară, fotbal puțin

UTA - CSM REȘIȚA 2-0 (1-0)

● Stadion UTA, vreme frumoasă, gazon alunecos, spectatori 3000 ● Au evoluat: **UTA:** Mârne-Panin, Zaha, Botiș, Panaitescu-Drida (Precious, min. 82), Todea, Luca (Turcan, min. 85), Ciubăncan-A.Drăgan (Kent, min. 51), Miculescu; **CSM:** Agachi-Ibric, Căprariu, D. Miclea-Nica, Ciucur (Pițurnea, min. 54), Persa, Ciocoi, Doană-Lupașcu (R. Miclea, min. 71), Oprița ● Au înscris: Ciucur (min. 45 autogol) și Ciubăncan (min. 81) ● Arbitraj cu mici scăpări, în general bun al centralului Laszlo Csösz (Sf. Gheorghe), asistat de Florentin Ivan (București) și Daniel Deaconu (Bacău) ● Observator F.R.F.: Gheorghe Constantin (Râmnicu Vâlcea) ● Șuturi la poartă: 13-3, pe spațiul porții: 3-0 ● Raportul cornerelor: 4-4 ● Cartonașe galbene: Ciucur, D. Miclea, Botiș, Ciubăncan, Mârne.

Plasa porții apărate de Agachi este scuturată pentru a doua oară.

Meciul de sâmbătă va rămâne, probabil, în memoria noastră exclusiv prin rezultatul înregistrat. Unul favorabil. Ceea ce, la urma-urmei, contează, nu-i așa? Restul, adică fotbalul, a fost foarte puțin. Cele două formații, în zi nefastă, au dat naștere unui joc anost, de modestă factură. Acțiuni sterile, oprite la marginea careului, confuzie, pase fără adresă - acestea au fost coordonatele întâlnirii. O întâlnire „tranșată" meritat de UTA, mai insistentă, cu toate că ambele goluri au fost realizate cu destulă șansă. Grație lor, oricum, arădenii s-au apropiat la două puncte de lider.

UTA domină startul disputei dar Miculescu, neinspirat de această dată, reia balonul cu capul peste poartă (minutele 8 și 11) iar Ciubăncan trage violent alături, de la distanță (min. 9). Cum Drăgan nu se descurcă între fundașii adverși, sarcina golului încearcă să și-o asume Luca, în min. 18, șutul său nereușind totuși să îl înșele pe Agachi. Înceată, previzibilă, UTA recurge la reluări de la depărtare, prin Miculescu, Todea și Luca. Reușita „cade" neașteptat, în minutul 45. Lovitură liberă executată de Panin, mingea ajunge în careul mic, de unde Ciucur - presat de Botiș - o introduce în proprie poartă.

În repriza secundă reșițenii ies mai mult la atac, însă și fazele lor vor fi încălcite, fără finalitate. Servit de Kent, Ciubăncan iroseșe în min. 57 o oportunitate notabilă, șutând defectuos. Tabela se „închide" în min. 81. O nouă fază fixă pentru UTA. Ciubăncan șutează de la 20-22 m, balonul este deviat din zid, derutându-l pe portar, și ... va fi 2-0. Conturi încheiate și liniște pe banca „Bătrânei Doamne". Până la următoarea deplasare, foarte incomodă, de la Alba Iulia.

ADRIAN HĂRȚĂU
Foto: V. MUSCA

„Câștigând următoarele cinci jocuri, ne putem gândi serios la promovare"

Iată ce ne-a declarat **Ionuț Popa**, antrenorul F. C. UTA, în cadrul conferinței de presă de la finele disputei: „Am prins o zi mai slabă. Important rămâne însă faptul că am câștigat. Știam că ne va fi greu, după o victorie „afară". Ne temeam întrucât Reșița ne învinsese în partide oficiale și amicale. Greutatea apăsa pe umerii jucătorilor, așa încât nu intenționez să fiu foarte critic cu fotbaliștii. Mi-aș fi dorit din partea lor un pressing agresiv și creșterea vitezei de joc în terenul advers. N-a fost să fie. Le remarc spiritul colectiv, de echipă."

Interpelat în legătură cu Buhuș, care nu a figurat nici pe lista rezervelor, Precious și Mârne, ultimul primind (intenționat?) al patrulea cartonaș galben, datorită căruia va absenta de la meciul de la Alba-Iulia, „principalul" Popa ne-a răspuns: „Buhuș este ieșit din formă. Prin ambiție poate să revină în lot. Precious va fi titular în momentul în care va fi corespunzător din punct de vedere fizic. În privința cartonașului primit de Mârne... mă abțin să spun ceva. Nici arbitrajele nu le mai comentez. Mai avem probleme cu linia de fund."

Viitorul este privit astfel: „Meciurile următoare trebuiesc jucate. Ne propunem să obținem puncte. Lumea începe să mă «atace» cu promovarea. Eu zic doar atâta: dacă batem în următoarele cinci jocuri, ne gândim serios la promovare. Momentan, favorite sunt trei formații - Extensiv, F. C. Bihor și Baia Mare. Le putem face viața grea, chiar dacă ar putea apărea și indirecte".

Despre CSM Reșița, succint, părerea a fost că „oaspeții nu mai joacă precum anul trecut. Echipa a rămas aceiași, cu fotbaliști maturi, experimentați, de 25-30 de ani. Mă așteptam la mai mult de la ei."

Antrenorul grupării din Valea Domanului, Dumitru Marcu, nu a fost prezent la întâlnirea cu mass-media.

A consemnat
ADRIAN HĂRȚĂU

Vocea tribunei

Adrian Ardelean (22 de ani): „Cu puțin noroc UTA a reușit să învingă o echipă deosebit de incomodă. În multe momente reșițenii au «ascuns» mingea de jucătorii noștri, care în schimb au abuzat de centrări trimise, în majoritatea lor în primul adversar. Cu așa exprimare în teren, nu are rost să ne facem iluzii că vom reuși promovarea. Mai bine, decât să avem soarta UMT-ului."

Gheorghe Nicoară (45 de ani): „O echipă mare câștigă și când joacă slab. Acest lucru l-a reușit UTA astăzi, obținând trei puncte foarte importante. În orice caz nu știu ce ne-am face fără Botiș și Todea, care practic trag întreaga echipă după ei. Dacă se continuă în această formulă și orașul ar ajuta cu bani clubul fanion al Aradului se poate încerca promovarea chiar din acest sezon."

Iancu.Aldea (57 de ani): „Ambele echipe au avut o evoluție mediocră, UTA având scuza că a câștigat, însă cu acest joc nu poate emite pretenții nici măcar la un loc pe podium. Felul în care Mârne a luat cartonaș galben la 2-0 demonstrează cât de lipsiți de minte sunt jucătorii UTA-ei în unele momente".

Călin Mara (22 de ani): „Părerea mea este că în sfârșit avem o echipă cu care am putea încerca promovarea. Din păcate se pare că partea italiană nu dorește acest lucru, spre dezamăgirea suporterului arădean, care vine an de an la meciurile UTA-ei cu speranța că odată și odată echipa de suflet va ajunge în «A». Degeaba însă..."

Dorel Molnar (49 de ani): „Astăzi s-au văzut perfect deficiențele din jocul colectiv al băieților lui Ionuț Popa. Este greu de imaginat cum mijlocașul Luca nu a trimis nici o pasă bună spre colegii săi. Noroc cu Botiș, care a demonstrat din nou că are stofă de mare fotbalist. Când câștigi în urma a două autogoluri e evident că nu ți-a mers jocul, trebuie luate măsuri imediate pentru ca astfel de evoluții să nu mai fie repetate. Oricum, în contextul actual nici nu se pune problema promovării."

CĂLIN MNERIE

Fotbal - Divizia A

Etapa a 7-a. Rezultate:

Sportul Studențesc-Farul 0-3, Univ. Craiova-Rapid 2-2, FC Argeș-Oțelul 1-0, FCM Bacău-UMT 1-0, FC Național-Ceahlăul 3-1, Gloria Bistrița-FC Brașov 1-0, Steaua-Petrolul Ploiești 4-1, Astra Ploiești-Dinamo 1-1.

Clasament

1. Rapid	7	5	2	0	14-6	17	(+8)
2. Steaua	7	5	1	1	18-6	16	(+4)
3. Gloria B-ța	7	5	1	1	7-5	16	(+4)
4. Dinamo	7	3	3	1	19-10	12	(+3)
5. FC Național	7	3	3	1	14-8	12	(0)
6. Univ. Craiova	7	3	2	2	9-8	11	(0)
7. Farul	7	2	3	2	9-7	9	(0)
8. Astra	7	2	3	2	8-6	9	(-3)
9. FC Brașov	7	2	3	2	5-6	9	(0)
10. Sp. Stud.	7	3	0	4	10-12	9	(0)
11. FCM Bacău	7	2	2	3	7-7	8	(-4)
12. Oțelul	7	2	2	3	5-7	8	(-1)
13. Petrolul	7	2	1	4	6-12	7	(-2)
14. Ceahlăul	7	1	2	4	6-12	5	(-4)
15. FC Argeș	7	1	1	5	4-15	4	(-8)
16. UMT	7	0	1	6	3-17	1	(-8)

Etapa următoare (28-29-30 septembrie):

Oțelul-Sportul Stud., Petrolul-FC Argeș, Ceahlăul-Gloria, UMT-Univ. Craiova, Farul-Astra, Dinamo-FCM Bacău, FC Brașov-Steaua, Rapid-FC Național.

Priviri asupra gazonului

Pronosticul lui nea' Dan. Antrenorul emerit Dan Alexandru nu și-a încălcat obiceiul de a da un pronostic înaintea primului fluier. A fost pe aproape, nea' Dan „văzând" o victorie „alb-roșie" cu scorul de 2-1. ■ **Suporteri reșițeni.** Nici acum galeria „rosso-neri" nu și-a lăsat baltă favoriții, însoțindu-i la Arad în număr destul de mare. Între fanii arădeni și cei reșițeni a domnit sportivitatea, cunoscute fiind bunele relații dintre tabere ■ **Papp luptă pentru titularizare.** Fostul portar al F.C. UTA, Attila Papp face parte din lotul CSM-ului. Attila luptă pentru postul de titular, senator de drept fiind actualmente Agachi ■ **Premiere la pauză.** În pauza confruntării s-a desfășurat festivitatea de premiere a echipelor câștigătoare în campionatul 2000/2001 al A.J.F. Arad, copii și juniori. S-au acordat cupe, diplome și diplome de merit, ultimele revenind antrenorilor Gheorghe Cameniță (A.C.U. Arad) și Liviu Giurgiu (F.C. UTA). ■ **I-a venit rău.** Din câte am aflat, cu câteva clipe înaintea începerii meciului, un bărbat în vârstă de aproximativ 30 de ani a leșinat în fața stadionului. Prezentă la datorie, Salvarea a intervenit cu promptitudine.

ADRIAN HĂRȚĂU

Etapa a 7-a. Rezultate: F. C. UTA-CSM Reșița 2-0, ASA Tg. Mureș-F.C. Bihor 1-6 (!), „U" Cluj-Apullum Alba-Iulia 3-3; Minaur Zlatna-Extensiv Craiova 1-1, Jiul Petroșani-Poli Timișoara 1-1, Gaz Metan Mediaș - I. S. Câmpia Turzii 3-1, Internațional Pitești-Olimpia Satu Mare 2-0, Pandurii Tg. Jiu-F. C. Baia Mare 0-0.

Etapa următoare (sâmbătă, 29 septembrie): F. C. Baia Mare-ASA Tg. Mureș, CSM Reșița-Pandurii Târgu Jiu, **Apulum Alba Iulia-UTA**, Extensiv Craiova-„U" Cluj, Poli Timișoara-Minaur Zlatna, I. S. Câmpia Turzii-Jiul Petroșani, Olimpia Satu Mare-Gaz Metan Mediaș, F. C. Bihor-Internațional Pitești.

Clasament

1.Extensiv Craiova	7	5	2	0	14-4	17	+8
2. F. C. Baia Mare	7	5	1	1	13-6	16	+7
3. F. C. Bihor	7	4	3	0	16-5	15	+6
4. UTA	**7**	**5**	**0**	**2**	**12-6**	**15**	**+3**
5. Pandurii Tg. Jiu	7	3	4	0	7-4	13	+1
6. Alba-Iulia	7	3	3	1	18-10	12	+3
7. I. S. Câmpia Turzii	7	2	3	2	9-10	9	0
8. Internațional P.	7	2	2	3	11-12	8	-4
9. CSM Reșița	7	2	2	3	6-12	8	-1
10. Satu Mare	7	2	1	4	9-14	7	-2
11. Mediaș*	7	4	1	2	15-7	6	-6
12. Zlatna	7	1	3	3	7-10	6	-6
13. „U" Cluj	7	0	4	3	3-8	4	-8
14. ASA	7	1	1	5	4-16	4	-8
15. Poli Tim.	7	0	3	4	6-15	3	-6
16. Jiul P.	7	0	1	6	5-16	1	-11

* Gaz Metan este penalizată cu 7 puncte din cauza neîndeplinirii baremului în Divizia A.

Fotbal - Divizia C

Doar un punct și... o demisie

A.C. U. ARAD-MUREȘUL DEVA 0-0

Stadion Astra-CFR. Timp frumos. Teren bun. Spectatori 100. Șuturi la poartă: 7-5. Șuturi pe poartă: 4-3. Cornere: 5-2

Formații: A. C. U. Arad: Rusu-Băgu (min. 65 - Pavel), Lung, Oprean, Aslău, Chirilă, Vizitiu (min. 78 - Rus), Varga, Folea, I. Paul (min. 86 - Clepe), C. Roșca. **Antrenor:** Marcel Coraș. **Mureșul Deva:** Maria-Berindei (min. 46 - Zbertea), Porumboiu, Ciba, Popa, Voinea, Simian (min. 90 - Varga), Tănasă, Bădoi, Chiliman (min. 69 - Eșanu), Szemely. **Antrenor:** Voicu Guran.

Au arbitrat slab: Eugen Roșu - centru; Valentin Barbu (ambii din Băbeni) și Daniel Demetrescu (Rm. Vâlcea) - asistenți. **Observator FRF:** Nicolae Danciu (Zalău).

Cartonașe galbene: Aslău, Chirilă, Lung, respectiv Bădoi și Porumboiu.

Cartonaș roșu: Chirilă min. 90.

Jucătorul meciului: -

După o serie de măsuri disciplinare luate zilele trecute, cu toții speram într-o schimbare în bine a jocului echipei A. C. U Arad. N-a fost să fie așa, băieții pregătiți de Marcel Coraș nereușind să depășească o echipă - Mureșul Deva, să recunoaștem incomodă.

Partida a fost una echilibrată, presărată cu puține faze de fotbal, dar și cu momente mai tensionate. Până la urmă, egalul consemnat la sfârșit e echitabil, orice s-a spune, iar arbitrajul slab nu a influențat rezultatul, așa cum a recunoscut și Marcel Coraș, cu fair-play, la conferința de presă.

În primele zece minute, oaspeții trec de două ori pe lângă marcarea golului, dar Szemely nu-și „reglase" încă piciorul. Au trebuit să treacă 25 de minute ca să consemnăm o ocazie la poarta oaspeților și asta pe o greșeală mare a apărării adverse. Folea primește o minge cadou de la Tănasă, centrează perfect, iar C. Roșca din 6 m, singur cu portarul, șutează peste. Cu trei minute înainte de pauză, Băgu expediază primul șut pe poarta lui Maria.

La reluare, în min. 56, Bădoi îl întinde pe Rusu, după care A. C. U. Arad pune stăpânire pe joc. Ei vor rata două ocazii monumentale. În min. 68, centrare Folea, iar același C. Roșca în situație de singur cu portarul șutează în acesta. În faza imediat următoare, cap C. Roșca din 2 m, în bara transversală, ce ratare! Finalul e încins. Varga (min. 82) și Szemely (min. 85) trec pe lângă bucuria golului, iar în secundele de prelungire, Chirilă colecționează al doilea „galben" și e trimis mai repede la duș.

Veselie mare în tabăra oaspeților, în timp ce revelația campionatului trecut, A. C. U. Arad ajunge la -3 „la adevăr", o postură deloc plăcută.

DANIEL SCRIDON

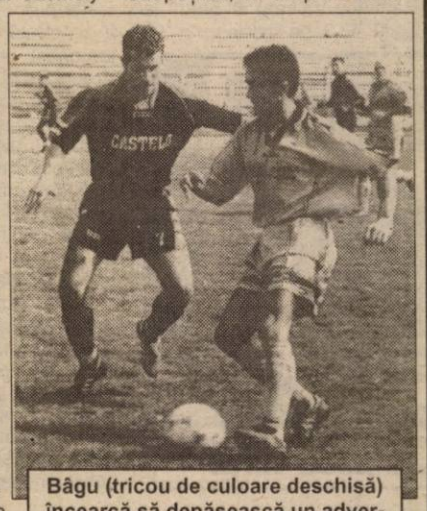

Băgu (tricou de culoare deschisă) încearcă să depășească un adversar. Fază din meciul: ACU Arad - Mureșul Deva (scor 0-0).
Foto: AL. MARIANUȚ

Minutul 91...

Marcel Coraș (antrenor A.C.U. Arad): „A fost un joc disputat între două echipe bune, cu multe ocazii de poartă. Nu pot acuza prea mult arbitrajul, pentru că am scăpat de trei ori singur cu portarul și n-am băgat-o în poartă. Spiritele sunt destul de încinse acum, așa cum au fost și pe teren. E adevărat, Paul Levente nu a jucat la valoarea lui, dar sper să explodeze până la urmă. Felicit echipa oaspete pentru dârzenia cu care și-a apărat șansele."

Ionel Stanca (director tehnic Mureșul Deva): „Sunt mulțumit de rezultat și de dăruirea băieților. Am greșit puțin tactic, când după două ratări în debutul jocului ne-am retras în defensivă. Am venit aici să nu pierdem și ne-am atins obiectivul. La Arad vin întotdeauna cu plăcere, chiar dacă astăzi s-a jucat mai tare. Încercăm să închegăm o echipă pentru la anul, când vom trage la promovare.

D. SCRIDON

Marcel Coraș renunță

La întâlnirea cu ziariștii de după meciul cu Mureșul Deva, antrenorul Marcel Coraș a venit tare supărat. După obișnuitele cuvinte legate de meciul în sine, tehnicianul echipei arădene a răbufnit...

Marcel Coraș privește în gol. Încotro, oare?
Foto: AL. MARIANUȚ

„La - 3 «la adevăr» ne întrebăm ce nu merge, antrenorul, jucătorii, viața invizibilă, banii, nu știm. Conducerea va analiza și va hotărî. De luni, (n.a. astăzi) vom vedea dacă va mai fi cazul, ce avem de făcut. Le-am mulțumit băieților pentru tot și i-am anunțat că din momentul acesta mă retrag. Nu mai știu ce să cred. Peste săptămână totul e bine, iar la meci se întâmplă ceva, ca un blocaj psihic. Orice s-ar spune, acest -3 este jenant în fața conducerii clubului, care s-a achitat de toate promisiunile făcute" a spus Marcel Coraș.

Astăzi, antrenorul Coraș dorește să-și prezinte demisia și în fața conducerii clubului. De urmărit, dacă aceasta îi va fi acceptată sau nu.

D. SCRIDON

Clasament

1. Corvinul	6	6	0	0	21-3	18 (+9)
2. Minerul Certej	6	5	0	1	14-9	15 (+6)
3. Lupeni	6	4	0	2	8-4	12 (+3)
4. Tricotaje Ineu	**6**	**3**	**2**	**1**	**12-9**	**11 (+2)**
5. Mureșul Deva	6	3	1	2	12-9	10 (+1)
6. Simeria	6	3	0	3	7-10	9 (0)
7. Rapid Teiuș	6	3	0	3	7-13	9 (0)
8. Ocna Mureș	6	2	2	2	12-11	8 (-1)
9. Aurul Brad	6	2	1	3	6-7	7 (-2)
10. Petrila	6	1	3	2	5-6	6 (-3)
11. A. C. U. Arad	**6**	**1**	**3**	**2**	**9-11**	**6 (-3)**
12. Telecom Arad	**6**	**2**	**0**	**4**	**7-9**	**6 (-3)**
13. D. Orăștie	6	1	2	3	3-6	5 (-4)
14. West Petrom Arad	**6**	**1**	**2**	**3**	**10-15**	**5 (-4)**
15. Cuprirom	6	1	1	4	4-8	4 (-5)
16. Met. Cugir	6	1	1	4	6-16	4 (-5)

Etapa a 6-a. Rezultate: Cuprirom Abrud-Minerul Lupeni 0-2, Corvinul Hunedoara-CFR Simeria 4-0, West Petrom Arad-Rapid Teiuș 3-2, Metalurgistul Cugir-Inter Petrila 2-2, Soda Ocna Mureș-Tricotaje Ineu 1-1, Minerul Certej-Telecom Arad 2-0, A. C. U. Arad-Mureșul Deva 0-0, Aurul Brad-Dacia Orăștie 2-0.

Etapa viitoare (sâmbătă, 29 septembrie): Abrud-ACU Arad, Lupeni-Corvinul, Simeria-Brad, Teiuș-Cugir, Petrila-Ocna Mureș, **Ineu-Certej, Telecom Arad-Deva, Orăștie-West Petrom Arad.**

Unde ai fost tu, Nedelea?

WEST PETROM PECICA-RAPID CFR TEIUȘ 3-2 (2-1)

Stadion Pecica. Timp frumos, teren moale. Spectatori 50. Șuturi la poartă: 10-5, pe poartă: 5-2, cornere 4-3. Au marcat: Grozav (min. 5 din 11 m), Nedelea (min. 45 + 2; 50), respectiv Goangă (min. 15) și D. Crișan (min. 58).

West Petrom: Grozav-Șerb , Bene (cpt.), Sighete-Cioară, Ponta (min. 90+2 Zghimbe), Corsenti, Varga (min. 88 Văleanu), Anca-Nedelea, Fritea (min. 67 Barta). Antrenor: Mihai Roșca.

Rapid: S. Breaz-Dobârtă, Vlas (cpt.), C. Crișan, Boar-Vasiu, Goangă, I. Domșa (min. 58 A.Breaz), Oargă-T. Domșa, D. Crișan (min. 61 Stan). **Antrenor:** Octavian Rusu.

Au arbitrat bine: Adrian Voica (Bistrița) asistat de Aurel Muntean și Radu Oprea - ambii din Mediaș.

Observator FRF: Adrian Cocoș (Reșița).

Cartonașe galbene: Nedelea (min. 36) respectiv Vasiu (min. 40) și Vlas (min. 64).

Pecicanii au jucat sâmbătă cu sabia lui Damocles deasupra capului, un nou eșec pe propriul teren aruncându-i poate definitiv în zona minată a clasamentului, în fața unei echipe nou-promovate care, indiscutabil, nu se regăsește printre piesele de rezistență ale seriei.

Cu sete mare de joc, elevii lui Ole Roșca instaurează încă din startul partidei un regim de panică, iar urmarea se vede în min. 5, când Boar îl faultează în careu pe Ponta, penalty-ul fiind transformat de Grozav: 1-0. Același Ponta este „maestru de ceremonii" și în min. 12, când prinde o diagonală de la 20 metri în vinclu, scoasă de S. Breaz. Execuție atipică în min. 15 a lui Goangă, care lobează din careu peste Grozav rămas fără reacție: 1-1. Gazdele acuză șocul, iar semnalul revenirii nu este dat decât în min. 39, când Corsenti centrează ideal pentru Fritea care șterge balonul cu capul din patru metri, derutându-l și pe Nedelea, trecut pe lângă minge. Peste cinci minute același Corsenti centrează pentru „capul" lui Nedelea, respins în extremis în corner de portar. Scorul pauzei este găzduit în al doilea minut de prelungire când Nedelea trimite pentru 2-1 în colțul scurt, mingea circulând pe traseul Bene-Anca. La cinci minute de la reluare centrarea lui Cioară este fructificată de Nedelea, printr-o reluare cu capul, 3-1. Doar opt minute durează liniștea petroliștilor pentru că în min. 58 oaspeții stabilesc scorul final de 3-2: T. Domșa șutează „sănătos", Grozav respinge în față, dar Bene ratează degajarea, iar D. Crișan are tot timpul din lume pentru a marca. În ultima jumătate de oră partida capătă o tentă de uzură, iar construirea unor faze de poartă devine imposibilă pe un teren devenit un adevărat ținut mlăștinos.

Roșca „îngheață" jocul, efectuând trei schimbări tactice cu scopul de a conserva rezultatul, scop atins de altfel, iar pecicanii obțin prima victorie din campionat.

SORIN CAZAN

Minutul 91

Mihai Roșca (West Petrom): „Ne-am făcut singuri jocul greu. Am întărit apărarea să nu iau gol, de aceea am făcut două schimbări tactice. Este bine că a intrat și Nedelea."

Octavian Rusu (Teiuș): „Arbitraj care nu poate fi comentat deoarece au fost două hențuri clare în careul gazdelor. Penalty-ul gazdelor a fost imaginar. De aici multe puncte vor pleca spre alte echipe. Avem obiectiv evitarea retrogradării."

SORIN CAZAN

MINERUL CERTEJ - FC TELECOM 2-0 (0-0)

F.C. Telecom era creditată cu puține șanse înaintea deplasării la Certej, în balanță fiind puse atât pozițiile din clasament ale celor două formații cât și prestațiile din debutul acestui sezon.

Cu puțină șansă arădenii puteau obține însă primele puncte în deplasare, așa după ce au rezistat mai bine de o repriză, iar gazdele au reușit să deschidă scorul abia în min. 55, în urma unei lovituri libere. Telefoniștii au forțat egalarea, însă lipsa de concentrare în fața porții s-a dovedit din nou „călcâiul lui Achile", gazdele reușind desprinderea în ultimul minut de joc, năruind astfel speranțele trupei din Micălaca.

La Certej au evoluat pentru „telefoniști": Sabău-Toma, I. Arman, Aldea, Sabou, Oprescu, Szellelky, Militaru, Corinda (68 Mereniuc), Mitu, I. Ardelean (86 Grad).

F. C.

ON CLINIC LTD
CENTRU MEDICAL INTERNATIONAL

Rezolvarea sigură a problemelor de
DINAMICĂ SEXUALĂ MASCULINĂ
prin intermediul Clinicilor ON
in Timișoara

O viață sexuală completă !

O viață sexuală completă este o cheie importantă pentru funcționare sănătoasă sub toate aspectele vieții, mai ales în relația dintr-un cuplu.
Dacă există o problemă, este mai bine să te ocupi de ea imediat și să nu o ignori.

Îmbunătățirea vieții sexuale

La Clinicile ON există o singură specialitate: Îmbunătățirea vieții sexuale, fapt pe care îl realizăm în mod excelent și profesionist.
Dacă aveți impresia că frecvența relațiilor sexuale ale dvs. și ale partenerei dv. nu vă satisface sau nu o satisface, dacă vă deranjează unul din fenomenele cunoscute fiecărui bărbat: ejaculare precoce, erecție slabă, sau impotență în orice stadiu, acesta este momentul să vă adresați CLINICILOR ON și să vă rezolvați problema.

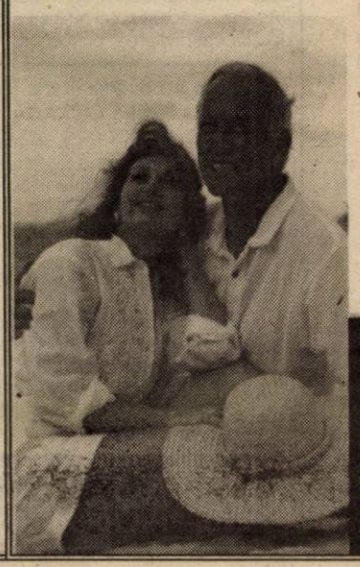

- Camere de așteptare private și asigurarea discreției pacientului este garantată.

Timisoara : 056-434888
Bucuresti : 01-311.19.29
Baia Mare : 062-433.303
Iasi : 032-113.022

(2059574)

FOTBAL - DIVIZIA D FOTBAL - DIVIZIA D

Comera Arad - Frontiera Curtici 2-0 (1-0)

Victorie în derby-ul zonal cu Frontiera Curtici, cadou mai potrivit nici că putea primi antrenorul Comerei, Viorel Purcel, din partea elevilor săi, cu ocazia împlinirii - în chiar ziua confruntării - a vârstei de 43 de ani. Într-adevăr, la Șofronea în prezența a 400 de spectatori, Comera a mai adus cu picioarele pe pământ o echipă a „vameșilor", care prin jocul prestat, sâmbătă, nu-și justifică nici un moment statutul de „tartore" al „D"-ului arădean.

Debut de partidă pe contre, cu câte o ocazie importantă de fiecare parte. Mai întâi, Mițiți reia cu capul din apropiere centrarea lui Sandu și C. Moț reține în doi timpi, iar apoi, portarul gazdelor, Tentiș intervine la sacrificiu la pătrunderea în viteză a lui Moțiu și e nevoit să părăsească terenul cu diagnosticul: dublă fractură. Motivați de nefericitul accident al colegului lor, jucătorii Comerei se avântă în atac și în minutul 23 vor deschide tabela. **Sandu execută în „gura" porții un corner, iar Balaj, venit din spate, trimite cu capul pe lângă Moț, 1-0.** Moțiu mai scapă o dată pe contraatac, dar și înlocuitorul lui Tentiș, Fador îl blochează la timp pe vârful curtican.

După „isprava" din meciul cu Șiria, Roli Balaj nu înscrie nici de această dată de la punctul cu var, pentru că Moț îi ghicește gândurile și respinge lateral (min. 50). Tot ce au încercat oaspeții au fost șuturi trimise bine de la distanță de Băd (min. 56), M. Moț (min. 66) și Oiță (min. 71), însă de fiecare dată Fador e pe traiectoria mingii. **De cealaltă parte, C. Moț nu mai poate face nimic în minutul 84, când Balaj îl depășește în viteză pe Fâșie și trimite o „scăriță" pentru 2-0, rezultat final.**

Brigada de arbitri formată din Doru Herțeg - la centru, Vali Sabău și Marcel Vida - asistenți a condus bine formațiile:

Comera: Tentiș (min. 21 - Fador) - Pocei, A. Vizitiu, Stein-Botezatu, Weirer, Ursoi (min. 79 - Popa), Ujvari-Mițiți-Balaj (min. 90-Ghimbir), Sandu (min. 75 - Ceh). **Antrenor:** Viorel Purcel.

Curtici: C. Moț - Maghici, Fâșie, Juncu, Cotuna (min. 51-Vlad) - Bilan, Bârla, Oiță, M. Moț-Băd (min. 74 - Călin), Moțiu. **Antrenor:** Gigi Cameniță.

Observatori A.J.F.: Cornel Tiulea și Hristos Metcas.

FOTO: V. MUSCA

Golgeterul Comerei, Roli Balaj, i-a depășit în nenumărate rânduri pe staticii fundași ai Frontierei

CĂLIN MNERIE

A.S. Romvest - Înfrățirea Iratoșu 2-1 (2-0)

Înainte de meci, Feri Tisza și ai săi băieți „reparau" gazonul stricat de juniorii profesorului Herman, în timp ce acesta avea grijă să nu-și murdărească pantofii.

Prima repriză a fost una dominată de echipa gazdă, care însă nu și-a creat prea multe ocazii de gol. În min. 26, cap lancu din 6 m și bara îl salvează pe M. Pall. Golul vine în min. 43. Corner Nădăban și dintr-o învălmășeală, R. Tisza deviază mingea în poartă, 1-0. Oaspeții acuză șocul primirii golului și după două minute mai încasează unul. Centrare perfectă Melnic, reluare de efect Strecicov și 2-0, la pauză.

La șapte minute de la reluare, golgeterul Diviziei D, Toma scapă singur și nu-l iartă pe Potoreț, 2-1 și... al 8-lea gol pentru „atacantul de buzunar" al Înfrățirii. Egalarea ar fi putut veni în min. 57, dar Bărsăoan și Toma greșesc de puțin țintă. „Biciuiți" verbal de pe dolma transformată în tribună de nea' Feri „copiii" își revin și pornesc o sarabandă a ratărilor: Fedor (min. 63 - cap din 6 m în bara transversală); Fedor (min. 75); Bakoș (min. 80) și Gligor (min. 83 - șut din 16 m, M. Pall e bătut, dar norocul ține cu oaspeții, mingea oprindu-se pe linia porții). Încurajați de primarul Gh. Lăcătuș, oaspeții forțează pe final, dar nimic nu se mai poate întâmpla, punctele rămânând în contul Romvestului.

La final „mânjii" lui Feri Tiza au efectuat un altfel de antrenament, cot la cot cu tehnicianul lor, la... tăvălugit terenul.

Formații: AS Romvest: Potoreț-Melnic, Malița, Iancu, Strecicov, Roșu, Fedor, Gligor, R. Tisza, Nădăban, Stein. **Au mai jucat:** Moț, Bakoș, Boicu, Ivanov. **Antrenor:** Francisc Tisza. **Înfrățirea Iratoșu:** M. Pall - Mezö, Teușde, Horvath, Arhilie, F. Czank, S. Toth, Niculesei, Bărsăoan, Sapungiu, Toma. **Au mai jucat:** Lovas și N. Pall. **Antrenor:** Florin Arhilie.

A arbitrat foarte bine: Ovidiu Hațegan - centru, ajutat cu greșeli de Mircea Gornic și Leontin Buda - asistenți. **Observator AJF:** Dănuț Cios. **La juniori:** 12-0.

DANIEL SCRIDON

Șiriana Șiria - Tricoul Roșu Satu Nou 2-1 (2-0)

Viață grea și-au făcut gazdele în partida de ieri după-amiază. Desconsiderându-și adversarul, cei de la Șiriana au întrecut totuși cu 2-1 pe Tricoul Roșu Satu Nou. După o primă repriză la discreția șirienilor, care au trecut în avantaj destul de repede, prin Burtea - min. 11 și Alb - min. 17, a urmat o repriză secundă în care oaspeții și-au „arătat colții". În min. 60 Donca îl deschide pe Ichim în careul advers iar acesta - cu un șut sec - îl execută pe Axan: 2-1. După gol gazdele nu se regăsesc, ratează câteva ocazii și permit celor de la Tricoul Roșu să contraatace destul de periculos. În min. 79 Man l-a driblat scurt pe A. Bucur, acesta a alunecat și a căzut cu mâna pe minge, însă arbitrul Buică nu a acordat penalty oaspeților. În ultimul minut, Man - de la 12 m - doar cu portarul în față a trimis „în plopi". Șiriana merită totuși victoria - după aspectul jocului - dar faza din min. 79 putea da o altă turnură partidei.

Șiriana: Axan-Drida, A. Bucur, Lăzărescu, Alb (Pința), Neacșu, Bugariu (Mărcuș), Câmpean, Burtea, Bocșa, Arși (Ungureanu).

Satu Nou: Szabo-Revnic, Vasiu, Ichim, I. Csak, Rus, Unc, L. Csak (Kruciai), Man, Haasz (Stana, A. Csak), Donca.

Au oficiat: D. Buică - la centru, T. Enoiu și M. Toderici - asistenți. **Observator AJF:** Fl. Romanescu.

LEO SFÂRA

Armonia Ineu - Progresul Pecica 3-1 (1-0)

Statutul de gazde - și miza meciului - nu i-au avantajat pe ineuani, pecicanii jucând în primele douăzeci de minute mai închegat, fără însă să amenințe poarta apărată de Cosmin Feieș. Tabela va suferi prima modificare în min. 28, atunci când Ponta îl agață în careu pe Păcurar, centralul Dan Ologeanu jr. arătând fără ezitare punctul de la unsprezece metri. Execută cu sânge rece Fl. Bun și 1-0. Replica celor de la Pecica nu se lasă așteptată și două minute mai târziu mingea trimisă cu capul de Barbu lovește transversala, până la pauză - de partea cealaltă - putând consemna doar șutul lui Șurtea reținut de Rașca.

La numai două minute de la reluare același Șurtea va specula o nesincronizare în defensiva pecicană, șutând la colțul lung din marginea careului de 16 m: 2-0. După ce în min. 72 Tudor și Șurtea trec pe lângă golul trei, ultimul se revanșează două minute mai târziu, când bine angajat în adâncime reușește să ducă scorul la 3-0.

Ultimele minute aparțin elevilor lui Mihai Țârlea, aceștia ratând prin Barbu în min. 80 dar reușind să înscrie în min. 83 prin proaspătul intrat Păiușan, care a speculat o degajare „a la Maxx" a portarului Cosmin Feieș.

Au arbitrat: Dan Ologeanu jr. - Nic. Dehelean, Victor Ciurescu.

Armonia: Feieș-Zopota (46 Blaj), Horvath (75 Cândea), Uscă, Boroș, Blidar, Avram, Păcurar (58 Morar), Tudor, Fl. Bun, Șurtea. **Antrenor:** Ioan Leucuța.

Progresul: Rașca (83 Orădan)-Bărbosu, Țălan (83 Lovin), Ponta, Sucigan, Chepețan, Teacă, Czank, Muraru, Barbu (80 Păiușan), Bănățan. **Antrenor:** Mihai Țârlea.

Au marcat: Fl. Bun (min. 28 penalty), Șurtea (min. 47 și 74) respectiv Păiușan (min. 83).

FLORIN COITA

Victoria Nădlac - Vulturii Socodor 1-1 (1-0)

Cu un nou antrenor pe bancă în urma divorțului de Mihai Petcuț, oaspeții au venit la Nădlac pentru a șterge impresia lăsată în precedenta etapă, la Satu Nou dar au întâlnit o echipă mult schimbată în bine după venirea lui Dan Cuedan. Primul mitan este dominat total de gazde care pot deschide scorul în min. 5 când Fabian șutează în portar din poziție ideală. Kukucska deschide scorul în min. 25 când execută perfect o „liberă" de la 20 metri, balonul poposind în plasă după ce a lovit și bara: 1-0. Butunoi „bate" senzațional în min. 36 o lovitură liberă, Burian respinge până la Șule care reia cu capul peste poartă din șase metri. Tot „vameșii" au două clare ocazii de gol și după pauză când Șule șutează în min. 48, puternic din careu dar Burian respinge iar Pește ia bara la țintă în min. 59, portarul fiind bătut. În min. 74 Petic finalizează cu o diagonală o centrare venită de pe flancul stâng al atacului „vulturilor": 1-1.

În min. 84 Buruiană este semnalizat într-un offside dubios de asistentul Forton. Taha Abed consideră greșită semnalizarea asistentului protestând la adresa acestuia, iar centralul Cadar îl trimite pe finanțatorul oaspeților în tribună. Partida se încheie într-o tensiune extremă, atât Taha Abed cât și Dan Cuedan protestând vehement la adresa arbitrajului.

Nădlac: Baciu-Szuchanski, Butunoi, Iaroș (cpt), Pește, Vlădău-Măcean, Șule, Kuckucska, Cuedan (min. 20 Vărșendan) - Fabian (min. 90+4 Fătu). **Antrenor:** Dan Cuedan.

Socodor: Burian-Szell (cpt.), Muj, Moț-Panin, Bucur, Ardelean (min. 58 Riviș), Berar, Gyengye - Brandais (min. 50 Buruiană), Petic (min. 90 Burcă). **Antrenor:** Claudiu Riviș.

A arbitrat cu greșeli Răzvan Cadar asistat de Mircea Toderici și Nicușor Forton. **Observator AJF:** Mircea Roșca.

La juniori: 12-2.

SORIN CAZAN

Gloria Arad - Șoimii Pâncota 3-0 (1-0)

„Compostorii" continuă să nu ierte pe teren propriu, reușind și sâmbătă o victorie clară, fără dubii, în fața „șoimilor" din Pâncota. Meciul a fost dominat de la un capăt la altul de gazde, micile excepții fiind în prima repriză, când oaspeții au rezistat fizic. Apoi ...

Și așa însă, scorul a fost deschis încă din min. 6, atunci când Strugariu a șutat de la 20 de metri, mingea a ricoșat dintr-un apărător la colțul lung al porții lui Huzdup, care a fost bătut: 1-0. Două minute mai târziu, Bota - singur cu portarul - la 6 metri, trage în acesta, pentru ca peste alte două minute A. Rad să nimerească bara. Două ocazii mari pentru gazde, dar scorul a rămas cel stabilit după șase minute de joc.

A venit și minutul 18, când gazdele au beneficiat și de penalty, dar în nota celorlalți colegi, Oros a ratat, făcându-l mare pe Huzdup. După această fază, pâncotanii au ieșit mai mult la joc, dar fără efect pe tabela de marcaj.

După pauză, amfitrionii au continuat să conducă ostilitățile și după ratarea uriașă a lui Bota, din min. 66, a urmat un forcing decisiv, soldat cu golul aceluiași Bota, care și-a răscumpărat - astfel - toate greșelile. Era min. 79. Nu au trecut decât opt minute și Gloria a mai beneficiat de un penalty, la un fault evident al lui Pop, asupra lui Oros. De această dată a executat și a marcat Strugariu, stabilind astfel scorul final la 3-0.

GLORIA: Pintea-V.Pop, Popa, Maier, A. Rad (Ardelean), Bota (Malița), Roman (Heriak), Iftimie, Bizău (Hossu), Oros, Strugariu.

PÂNCOTA: Huzdup (Mureșan)-Madoș, Pașca, Pistrui, Rusu (S. Dragalina), Ardelean, S. Șold (Pop), Anghel, Szabo, Gherman, O. Dragalina (Stan).

Au arbitrat bine: Florin Dumitru - la centru, Bogdan Zaharia și Octavian Mihart - asistenți.

Observator AJF: Teodor Jușcă.

LEO SFÂRA

Crișul Chișineu Criș - Universitatea Arad 0-1 (0-0)

● Două echipe de valori apropiate s-au înfruntat sâmbătă, la Chișineu-Criș, într-un meci fără evenimente deosebite. ● Beneficiind de avantajul terenului propriu, gazdele au început bine jocul, însă Botău, în două rânduri, nu-l poate învinge pe Rusu din poziții favorabile. ● Pe contraatac, studenții vor rata incredibil prin Ionescu (min. 32), dar atacantul universitar se va revanșa după pauză. ● Era minutul 58 când Ionescu trece ca prin brânză de statica echipă a Crișului și îl execută cu un șut sec din 10 metri pe Balaș, 0-1. Elevii lui Dan Dumitrescu nu se împacă cu situația de pe tabelă și vor ataca în valuri, având cele mai importante ocazii prin Botău și Gagea, ultimul nimerind bara cu un șut de la 20 de metri (min. 85). Universitatea pleacă - nesperat - cu toate punctele puse în joc, însă pentru ambiția cu care a luptat Crișul merita cel puțin un rezultat de egalitate.

Crișul: Balaș-I. Mihoc, Gagea, Balint, Ioja, Stângu, C. Lazea, Cherecheși, Botău, Iancu, Martin. **Au mai evoluat:** Gheorghiță, Lasc, Tulcan, Bembe. **Antrenor:** Dan Dumitrescu.

„U" Arad: Rusu-Raicu, Miheț, Ciobu, Roman, Holiartoc, Lazăr, Covaci, Vuia, Ionescu, Lădău. **A mai jucat:** Blejan. **Antrenor:** Gabi Biro.

Au arbitrat bine: A. Apătean-E. Cristea-C. Ciocan. **Obervator A.J. F.:** Dan Alexandru

SORINA AMBRUȘ

Etapa a 7-a

Rezultate: **Comera Arad-Frontiera Curtici 2-0, Romvest-Înfrățirea Iratoșu 2-1, Victoria Nădlac-Vulturii Socodor 1-1, Gloria Arad-Șoimii Pâncota 3-0, Șoimii Lipova-Păulișana Păuliș 4-2, Armonia Ineu-Progresul Pecica 3-1, Crișul Chișineu Criș-Universitatea Arad 0-1, Șiriana Șiria-Tricoul Roșu Satu Nou 2-1 .**

Etapa următoare (29-30 septembrie): **Curtici-Lipova, Iratoșu-Ch. Criș, Pâncota-Șofronea, Păuliș-Șiria, Pecica-Romvest, Socodor-Ineu, Tric. Roșu-Nădlac, Universitatea-Gloria.**

Clasament

1. Șiria	7	7	0	0	21-6	21 (+9)
2. Curtici	7	5	1	1	23-6	16 (+7)
3. Comera	7	5	1	1	15-4	16 (+4)
4. „U" Arad	7	5	0	2	15-5	15 (+6)
5. Socodor	7	4	1	2	12-8	13 (+4)
6. Iratoșu	7	4	0	3	14-7	12 (+3)
7. Pâncota	7	4	0	3	12-7	12 (+3)
8. Gloria	7	4	0	3	16-13	12 (0)
9. Romvest	7	4	0	3	11-8	12 (0)
10. Nădlac	7	3	1	3	10-18	10 (-2)
11. Lipova	7	2	2	3	12-15	8 (-4)
12. A. Ineu	7	2	1	4	14-16	7 (-5)
13. Satu Nou	7	2	0	5	7-22	6 (-3)
14. Ch. Criș	7	1	1	5	9-16	4 (-9)
15. P. Pecica	7	0	0	7	5-23	0 (-9)
16. Păuliș	7	0	0	7	3-24	0 (-9)

Baschet feminin

FRĂMÂNTĂRILE INTERNE AU DUS ROMÂNIA LA COADA EUROPEI

Un lucru ce începe prost (eșec usturător cu Franța), se termină și mai prost (ultimul loc). Așa a pățit naționala de baschet feminin a României la „europenele" de senioare din Franța. Măcinată de frământări și lupte interne, reprezentativa „tricoloră" a încheiat turneul final cu o înfrângere rușinoasă, în fața Ucrainei, echipă pe care o învinsese clar în cadrul grupei A, de la Orleans. În meciul pentru locurile 11-12: Ucraina-România 70-67 și antrenorul George Mandache își poate pregăti demisia, după ce a dus „naționala" în coada Europei. Dar despre toate acestea vom mai avea prilejul să scriem în zilele următoare...

Iată rezultatele din fazele superioare ale Campionatului European.

Sferturi de finală

Rusia-Iugoslavia 64-59; Spania-Ungaria 71-60; Lituania-Polonia 83-81; Franța-Slovacia 72-56

Semifinale

Franța-Lituania 75-44 și Rusia-Spania 74-59.

Finale

Loc 5-6: Polonia-Iugoslavia 76-82
Loc 3-4: Spania-Lituania 89-74
Loc 1-2: Franța-Rusia 73-68

Așadar, Franța devine noua campioană a baschetului feminin european, în timp ce, primele cinci clasate au obținut calificarea la Campionatul Mondial de anul viitor din China.

DANIEL SCRIDON

Către ziarul „Adevărul" Arad

În calitatea mea de căpitan al echipei naționale a României la Turneul Final al Campionatului European de baschet - Franța, 2001, mă simt datoare să fac anumite precizări, dat fiind faptul că echipa României a înregistrat o evoluție catastrofală.

Nu doresc să fac „revoluție" sau să minimalizez anumite merite, dar nici nu doresc ca numele meu și al celorlalte colege din echipa națională să fie asociat cu umilința!

În întreaga mea carieră sportivă am căutat să îmi păstrez verticalitatea și să nu mint viața.

Pentru aceasta, cum se mai întâmplă, am avut de multe ori neplăceri sau greutăți, dar am mers pe principiul că adevărul învinge întotdeauna și am luptat până la capăt pentru idealurile mele și pentru performanța sportivă.

Un adevăr pe care unii nu l-au văzut sau pe care nu au vrut să-l vadă este că echipa României merita și ar fi putut să ajungă între primele opt echipe din Europa!

Nu a fost să fie așa și asta din cauze care țin mai puțin de valoarea jucătoarelor și mai mult de jocuri de interese și de lipsa de caracter pe care a manifestat-o antrenorul echipei naționale, George Mandache, pe întregul parcurs al Turneului Final.

Când constați că un antrenor, aflat într-o postură în care trebuie să dea tot ce are mai bun pentru a reprezenta România, se dovedește a fi un om dominat de interese meschine și se folosește de poziția în care a ajuns pentru a-și satisface niște interese, mai poți simți onoarea pe care în mod normal ar trebui să o simți când reprezinți echipa națională?

Am răspuns întotdeauna la convocările Federației Române de Baschet, fără ezitare, fără condiționări. Nu m-am gândit că un accident ar putea să mă lase fără „pâine" și de fiecare dată am transpirat și m-am bătut pentru mândria de a juca sub culorile tricolore.

Sunt jucătoare profesionistă de baschet și îmi câștig existența din baschet.

Din păcate, mândria mea a fost terfelită când dl. antrenor George Mandache ne-a acuzat în bloc că am distrus echipa națională, la pauza meciului România-Spania. Nu am înțeles nici în ziua de astăzi cum am reușit EU să fac aceasta?!

O altă „palmă" a fost atunci când comentatorul TVR a afirmat că nu am mai jucat în meciurile cu Ucraina și Iugoslavia, fiind accidentată! De unde a apărut această informație?

Căpitanul unei echipe trebuie să fie cel care face legătura antrenor-echipă, dar la echipa României nu a existat această legătură. Așadar, mi se pare normală declarația antrenorului, după meciul cu sârboaicele, că ele au arătat ce înseamnă o echipă.

Mă întreb cum am fi putut fi noi o echipă? Poate doar dacă ne aserveam toate intereselor echipei naționale și nu celor de a promova anumite jucătoare care să fie remarcate de impresarii din tribune, în vederea obținerii unor contracte de joc în străinătate!

Nu afirm acestea mânată de invidie sau de un sentiment asemănător: sunt mai mult decât mulțumită că nu am recurs niciodată la artificii pentru a fi remarcată și apreciată. Sunt doar revoltată când văd că cineva și-a permis să ne sacrifice pe noi, restul componentelor „naționalei", unor interese!

Mă bucur pentru Moni Brosovszky că a reușit să-și confirme O PARTE din valoarea ei, de asemenea pentru mai tinerele mele concurente Ancuța și Ane-Marie.

Regret că Nastor Carmen a fost și ea lăsată acasă, ca fiind „accidentată". Îmi pare rău că celelalte fete - Bianca, Cristinuța - au avut parte de același tratament ca și mine.

Nu am de reproșat nimic Federației Române. Îmi place să cred că și ei au fost duși în eroare de bunele rezultate care l-au recomandat pe dl. Mandache în postura de antrenor al României și nu au prevăzut că domnia sa va trece peste onoare pentru a promova interese proprii...

Posibil ca inițiativa mea să stârnească o „furtună într-un pahar cu apă", posibil ca cineva să sesizeze că ceva nu trebuia să se întâmple!...

Consider, încă o dată, că este dreptul și obligația mea să apăr interesele echipei României, chiar dacă asta s-ar putea să mă priveze pe viitor de convocarea la acțiunile viitoare!

Permiteți-mi să vă invit la conferința de presă, care va avea loc marți, la întoarcerea la Arad.

Cu stimă,
DIANA ADELA POP

Handbal masculin

HC SAFILAR - COMPREST LUGOJ 22-29 (10-16)

Sâmbătă, la Sala Sporturilor, în deschiderea cuplajului handbalistic, băieții de la HC Safilar au întâlnit formația Comprest Lugoj. După două înfrângeri consecutive, în mod normal trebuia să vină o victorie, mai ales că evoluezi pe teren propriu. Dar, atunci când ratezi nepermis de mult, iar doi dintre jucătorii de bază, Tudor și Huian, evoluează sub așteptări nu poți emite pretenții. Adversarii nu au fost de neînvins, dar au știut să profite de greșelile jucătorilor noștri și au mai și înscris aproape de câte ori au avut ocazia.

Până în minutul 14 când Peter a înscris golul egalizator (5-5), gazdele au fost conduse la un gol-două diferență. Imediat, preluăm conducerea, însă nu pentru mult timp căci lugojenii încep să se distanțeze, încet dar sigur, la pauză scorul fiind 10-16. În partea a doua a meciului același scenariu, cu vizitatorii la cârma jocului tot timpul. Va fi 10-18 (min. 33), 13-20 (min. 40), pentru ca ceva mai târziu să ratăm trei lovituri de la 7 m (2 Tudor și 1 Huian). Aproape de final reușim să ne apropiem la 17-21, dar degeaba, scor final 22-29.

Formații: HC Safilar: Drăgan, Ungureanu, Tudor 5, Sergheev 5, Cristescu 4, Ursache 4, Vaidasigan 1, Gabor 1, Peter 1, Huian 1, Revilak, Vitișan. **Antrenori:** Ioan Buruc și Ștefan Deacu. **Comprest:** Uță, Băloi, Ivănescu 7, Sandu 5, Simo 4, Pop 4, Mihai 4, Morar 2, Lakatos 1, Radu 1, Jighir 1, Rădulescu. **Antrenori:** Adrian Stot și Georgeta Nicolae. Arbitraj slab al orădenilor Ioan Târb și Carol Iagăr.

În etapa a IV-a, HC Safilar va primi vizita formației LPS Banatul Timișoara.

ADELA CIOLOCOI

Handbal feminin

SABINA & CO - FAVORIT ORADEA 24-25 (9-10)

După înfrângerea suferită de handbaliștii arădeni, ne-am așteptat ca măcar fetele de la Sabina & Co să câștige. Însă n-a fost să fie nici de această dată. Poate, dacă alături de Zorica Danci s-ar fi aflat în teren și căpitanul echipei, Adriana Inoan, altfel ar fi fost filmul jocului. Din păcate, datorită accidentării din meciul de săptămâna trecută, Adriana va sta departe de teren, fiind nevoită să privească jocul din tribună.

În primele 15 minute de joc arădencele au condus permanent, la originea multor goluri aflându-se jucătoarea Danci (min. 10: 5-4, min. 14: 7-4). Pe fondul unor greșeli atât în apărare cât și în atac, oaspetele egalează și chiar preiau conducerea (min. 22: 7-8). În a doua jumătate a partidei, orădencele ne conduc, însă la o diferență mică (min. 37: 12-13, min. 46: 17-18). Datorită lui Danci reușim să egalăm și chiar să preluăm conducerea (min. 52: 21-20). Finalul e pe contre. Ne grăbim și pierdem mingi, fapt de care profită adversarele, care reușesc să învingă la limită: 24-25.

Formații: Sabina: Gusbeth, Bădărău, Danci 11, Tecar 3, Izbândă 2, Both 2, Maghiș 2, Porcoleân 2, Cozma 2, Hențiu, Henika, Anghel. **Antrenori:** Titi Ionescu și Emilia Mandache. **Favorit:** Bochiș, Vultur, Gavrilaș, Ivașcu 9, Avram 5, Pădureanu 4, Dărăban 4, Stana 3, Hodoc, Bode, Iliesei, Ursan. **Antrenor:** Francisc Biro.

Au arbitrat: Constantin Fâșcu (Timișoara) și Gheorghe Năsturel (Reșița).

În etapa a IV-a, handbalistele de la Sabina vor întâlni în deplasare Universitatea Reșița.

ADELA CIOLOCOI

Baschet masculin

PAS CU DREPTUL PENTRU CAMPIONI

West Petrom Arad a debutat bine în noua ediție a Diviziei A de baschet masculin. Echipa noastră a dispus în deplasare de Sportul Studențesc București, proaspăt promovată în prima ligă, cu 96-59 (52-25). Partida a fost la discreția campionilor care, deși văduviți de aportul lui Marjanovic și Simunovic, accidentați, au punctat prin Alexe 25, Szijarto 23, Veres și Konakovic câte 15, Apostol 8, Betea 4, Iov 4 și Burlacu 2. Următoarea etapă (sâmbătă, 29 septembrie) West Petrom va întâlni pe timișorenii de la Elba, pe propriul teren.

❖ ❖ ❖

Celelalte rezultate din runda inaugurală: Elba Timișoara-Vega Soced Ploiești 62-113, Cimentul Fieni-Dinamo Erbașu București 55-96, Rapid - CSU ISA Pitești 58-71, Romradiatoare Brașov - B.U. Poli Carbochim Cluj 70-73, Herlitz Tg. Mureș - CSU Petrom Sibiu 61-54 (!). Întâlnirea Politehnica Iași - Steaua București a fost amânată.

A. HÂRȚĂU

ARĂDENI, LA CAMPIONATUL MONDIAL DE KICK-BOXING

În această lună s-a înființat Federația Română de kick-boxing W. A. K. O., având sediul la Timișoara. Cu această ocazie, invitat de onoare a fost italianul Enzo Falsoni, președinte mondial W. A. K. O. (8 Dan). În cadrul Federației activează două cluburi arădene - Prod Guard Național și Budokan. Recent, reprezentanții Prod Guard Național au obținut trei medalii la „Cupa Gladiatorul" de la Timișoara, prin Dumitru Măgureanu (aur, 71 kg, low-kick), Claudiu Besserman (argint, 71 kg) și Roland Niclaus (argint, 63,5 kg, full-contact), pregătiți fiind de antrenorul Sorin Jurma. În luna noiembrie vor avea loc Campionatele Mondiale, la Belgrad. Se are în vedere trimiterea a trei-patru sportivi la această competiție, din partea Prod Guard Național, între care se va afla și Oana Jurma, în proba de kick box aerobic. Un rol important în activitatea clubului menționat îl are președintele Faur Cornel, căruia antrenorul Jurma ține să îi mulțumească și pe această cale.

A. HÂRȚĂU

IVANISEVICI ESTE OBLIGAT DE MAMA SA SĂ-ȘI VÂNDĂ SCUTERUL

Tenismanul croat Goran Ivanisevici, cîștigător al ediției din acest an a turneului de la Wimbledon, este obligat să-și vîndă scuterul, deoarece mama sa i-a interzis să-l piloteze, considerînd că este prea periculos, informează site-ul "Ananova".

Ivanisevici, în vîrstă de 30 de ani, a primit drept cadou, după cîștigarea turneului de la Wimbledon, un scuter model Piaggio X9. El a decis să vîndă scuterul printr-o licitație dar, deocamdată, nu a primit nici o ofertă concretă de cumpărare. Prețul de pornire al licitației este de 3.300 de lire sterline, iar banii obținuți ar urma să fie donați de tenismanul croat unui spital de copii din orașul său natal, Split.

Dacă licitația nu va avea succes, Ivanisevici intenționează să organizeze o loterie al cărei premiu să fie scuterul, biletele urmînd să fie puse în vînzare luna viitoare.

Goran Ivanisevici, care ocupă locul 13 în clasamentul mondial, este jucător profesionist de tenis din 1988 și a cîștigat 22 de turnee ATP la simplu și 9 la dublu. Croatul a reușit să acumuleze, pînă în prezent, numai din premii, aproximativ 20 de milioane de dolari.

CUPA DAVIS - ROMÂNIA A FOST ÎNVINSĂ

Echipa de Cupa Davis a României a fost învinsă, cu scorul general de 3-2, de reprezentativa Cehiei, în întîlnirea de baraj pentru menținerea în Grupa Mondială a competiției, care s-a desfășurat la Prostejov.

În urma acestui rezultat, România a retrogradat din Grupa Mondială a Cupei Davis și va evolua, în sezonul următor, în Grupa I a Zonei Euro/Africane.

În ultimele două meciuri: Bohdan Ulihrach (Cehia) - Gabriel Trifu (România) 7-5, 6-4, 6-4; Adrian Voinea (România) - Michal Tabara (Cehia) 6-1, 6-4.

ROMÂNIA VA EVOLUA ÎN GRUPA A PRELIMINARĂ A CAMPIONATULUI EUROPEAN DIN 2003

Reprezentativa feminină de baschet a României va evolua în grupa A preliminară a Campionatului European din anul 2003, alături de selecționatele Spaniei, Germaniei și Israelului, s-a stabilit în urma tragerii la sorți efectuate, duminică, la Le Mans, informează AFP.

Componența grupelor preliminare ale Campionatului European feminin de baschet, care va avea loc în perioada 19-28 septembrie 2003, în Grecia, este următoarea:

Grupa A: Spania, România, Germania, Israel
Grupa B: Rusia, Ungaria, Slovenia, Finlanda
Grupa C: Iugoslavia, Slovacia, Letonia, Belarus
Grupa D: Lituania, Cehia, Italia, Belgia
Grupa E: Polonia, Ucraina, Bulgaria, Turcia.

Cîștigătoarea Campionatului European din acest an, precum și echipa țării gazdă, sînt direct calificate la competiția din 2003. La CE din Grecia se vor mai califcate selecționatele clasate pe primele două locuri în fiecare grupă preliminară.

VICTORIE PENTRU RUGBIȘTII ARĂDENI

Sâmbătă, la Timișoara, în cadrul etapei secunde a Diviziei A1 la rugby, echipa arădeană Contor Zenner Clubul Sportiv Aurel Vlaicu a învins cu 17-11 (12-3) fosta prim divizionară, Universitatea Timișoara. Punctele elevilor lui Ovidiu Șerban au fost reușite de Țincu, Albu și Bădan, câte un eseu și Preda - transformare.

C. M.

O SUPER PROMOȚIE

CÂȘTIGI UN TELEFON ÎNCORPORAT PABX

ERRICSON 2628
850.000**

SIEMENS A35
714.000**

MOTOROLA TIMEPORT
1.170.000**

ERRICSON T20
2.199.000**

NOKIA 5110
1.399.000**

Abonează-te la CONNEX până la 30 septembrie 2001 și indiferent de abonamentul ales beneficiezi de:

- **20' de minute gratuite pe lună până la sfârșitul anului**
- **Noul telefon MOTOROLA la doar 714.000****

CG&GC®

Arad, B-dul Revoluție nr. 42 Tel.: 236-565, 092/255.044

dealer autorizat CONNEX

(C.A.)

PROD AGRO BIAN

ATENȚIE AGRICULTORI!

Pentru campania de toamnă a anului 2001

S.C. PRODAGRO BIAN S.R.L. ARAD

tel./fax 057-288.000, 288.306

vinde următoarele produse:

SUBSTANȚE PENTRU TRATAT SĂMÂNȚA (fungicide și insectofungicide):
◆ VITAVAX 200 FF, SUMI 8 2FL, REAL 200 FS, VITALIN 85 PTS, SUMIDAN, PANOCTIDE, TIRADIN, LINDANE 750

Plata se poate face în bani, cereale, floarea soarelui, porumb, soia.

SĂMÂNȚĂ DE:
◆ ORZ: BALCAN, PLAISANT
◆ ORZOAICĂ: TRASCO, LAURA, KELIBIA
◆ GRÂU: ALEX (B), ARIEȘAN (B), TRANSILVANIA (B), TURDA 95 (B)
◆ NOVI SAD 7000 (C1), PARTIZANKA (C1), LINDA, SERINA (UNGARIA)

ÎNGRĂȘĂMINTE CHIMICE: COMPLEXE, AZOTAT DE AMONIU

DIN STOC LA PREȚ REDUS:
GUARDIAN, ONEZIN, SDMA 600, PANTERA, ALAZINE, PROMETREX, TRIFLUREX, GALAXY, SINORATOX, CARBETOX, OLEOCARBETOX, REGENT, VICTENON, CAPTADIN, CALIDAN, KONKER, NOVOZIR, DITHANE

(C.A.)

Produsele se pot cumpăra și de la magazinele firmei din județele Arad, Timiș, Bihor, Alba.

Spitalul Clinic Județean Arad scoate la licitație, în vederea privatizării, spațiul și activitatea blocului central de lenjerie.

Licitația va avea loc în data de 16.10.2001.

Informații suplimentare la telefon 250541 sau la sediul spitalului.

(2204958)

RADIATOARE

VOGEL & NOOT

CELE MAI MICI PREȚURI

TEL./FAX:
057-259.213; 266.239

CĂUTĂM
distribuitori (C.A.)

BIROTICA

Leximis Spitalul Gen. Gh. Magheru Bl. 329B (Mioriței) Tel/fax: 057 281111, 281888 - Arad

- Tehnică de calcul
  - PC compaq
  - imprimante HP, EPSON
- Copiatoare MINOLTA
- Seifuri
- Mobilier de birou
- Mașini de numărat bancnote
- Centrale telefonice

MIRADA

Comercializează

◆ CIMENT, VAR, ADEZIV, IPSOS, CIMENT ALB;
◆ PRAF DE MARMURĂ, MOZAIC;
◆ PLACĂ GIPS CARTON, TAVANE CASETATE, SISTEME COMPLETE DE PROFILE pentru pereți despărțitori și TAVAN **RIGIPS** ◆ **BCA**, CĂRĂMIDĂ EFICIENTĂ **POROTHERM** toate dimensiunile ◆ TERACOTE, CĂRĂMIDĂ DE ȘAMOTĂ
◆ MEMBRANE HIDROIZOLATOARE VILLAS, BITUM, CARTON ASFALTAT
◆ TABLĂ ZINCATĂ, OȚEL BETON, PLASĂ SUDATĂ, SÂRMĂ ZINCATĂ, SÂRMĂ NEAGRĂ, SÂRMĂ GHIMPATĂ
◆ ȚEVI DE **PVC**, ȚEAVĂ POLIETILENĂ
◆ ȚIGLĂ GLAZURATĂ IMPORT UNGARIA, ȚIGLĂ DE BETON, PLĂCI AZBOCIMENT, PLĂCI ONDULATE
◆ ȘINDRILĂ BITUMINOASĂ diferite culori ◆ VOPSELE LAVABILE, VOPSELE pentru metal și lemn, ARACET
◆ VATĂ MINERALĂ ȘI BAZALTICĂ în plăci și rulouri, FOLIE DE MANSARDĂ ◆ FERESTRE DE MANSARDĂ **VELUX**
◆ POLISTIREN EXTRUDAT
◆ EXPANDAT ◆ SISTEME DE RIGOLE pentru preluarea apelor pluviale **ACO** ◆ PARCHET, PODELE

DEPOZITE

Str. Poetului nr. 95	telefon 057-243.490
Gara CFR ARAD	telefon 057-270.960
Calea Timișorii	telefon 057-278.800
Str. Andrei Șaguna nr. 81	telefon 057-285.377

(5915802)

Distribuitor autorizat dialog

o **9** lună...

...o **9** ofertă:

Telefoane începând de la numai **9$***!

...iar dacă te conectezi în perioada 15.IX -15.XI vei beneficia de câte 30 de minute gratuite lunar ** în primele 3 luni la abonamentele Dialog Inedit, Dialog Practic, Dialog 60, Dialog 160, Dialog 300, Dialog 600 si Dialog 1000.

Vino ACUM !!!

* TVA inclus
** Pentru Dialog Inedit si Dialog Practic minutele gratuite sunt in retea, pentru abonamentele cu minute incluse minutele gratuite pot fi utilizate in orice retea

GSM CENTER

Piața A. Iancu
telefon: 211800
mob: 094.565707

Piața Gării
telefon: 254745
mob: 094.511800

FUNDAȚIA ROMÂNO - GERMANĂ

Centrul de pregătire și perfecționare profesională

Organizează:

Cursuri de calificare:

TÂMPLAR UNIVERSAL - 4 LUNI
ZIDAR - 4 LUNI
BUCĂTAR - 3 LUNI
OSPĂTAR - 3 LUNI
CONFECȚIONER ÎMBRĂCĂMINTE - 3 LUNI
TOPOGRAF - 6 LUNI

Cursuri de perfecționare:

OPERATOR CALCULATOR - INIȚIERE, WORD, EXCEL,
ACCES
CONTABILITATE

Informații:

Vladimirescu, str. Gării, nr. 59, tel. 057-514931; 514934
Arad, str. Episcopiei nr. 32, tel. 057-280492

Cursurile sunt avizate de Ministerul Muncii.

COMPUTER FORCE

ARAD
-Blv. Revolutiei Nr. 101
(in incinta dispecerat "GETAX")
-ORAR: Luni-Vineri 9-17
Sambata 9-13
tel. 057-280.785
Timisoara 056-191.334

OFERTA PROMOTIONALA !

PC AMD DURON 750 MHz
-128 Mb SDRAM PC 133
-16 Gb MAXTOR UDMA100
-CD ROM 52x+SB+BOXE
-Monitor 15"digital OSD
-SVGA ECHIVALENT RIVA TNT2
- Placa de retea

GARANȚIE 3 ANI

PRET : 397 $

Imprimanta COLOR CANON BJC 1000 PRET 55 $

CALCULATOARE IMPRIMANTE ACCESORII

"preturile nu contin TVA
3 ani garantie
6 ani experienta
GRATUIT ! livrare si instalare la domiciliu

(c.a.)

s.c. ADONISINODA SRL

COMERCIALIZEAZĂ

- Otel beton - 9400 lei /kg
- T.V.N.G. deșeu 1 1/2 -2 1/2 - 8000 lei/kg
- Bitum - 9000 lei/kg; T.V.N.G. trasă la preț de fabrică
- Ciment, var, B.C.A., profile laminate, gleturi, adezivi, cuie, rabitz, sobe teracotă, samot, plasă gard, vopsele, binale, toată gama etc.

LA COMENZI MARI TRANSPORT GRATUIT LA DOMICILIU.

Str. Scărișoarei nr. 78
Tel.: 289.846;
275.823

EXECUTĂ CONSTRUCȚII CIVILE ȘI INDUSTRIALE
(TERMO ȘI HIDROIZOLAȚII, ȚEVI IZOLATE PT. GAZ, CONFECȚII METALICE ETC.)

(20559734)

SC AGRIROM SRL

cu sediul în Arad, Str. V. Milea nr. 44

Cumpără

Semințe de floarea soarelui
- calitate STAS **umiditate 11/corp străin 4**
- plata la livrare
- preț 4.800 lei/kg + TVA
- recepția în bazele S.C."CEREALCOM" din Arad, Sântana, Pecica, Vinga

Informații la telefon 057 / 250.880
094.784.440

(C.A.)

s.c. Darimex Agroprodex S.A.

cu sediul în str. Cameliei nr. 1-3 Arad

reangajează personalul muncitor disponibilizat în aprilie 2001

angajează muncitori pentru prelucrat mațe naturale

(9395371)

SANDOR ARAD ROMANIA tel./fax 0040-57-280632

UN NUME AL CALITĂȚII

ÎN CALITATE DE DISTRIBUITOR **POLYGLASS**
MATERIALI IMPERMEABILIZANTI

VINDE MEMBRANE HIDROIZOLATOARE:

- **MINERAL TREND V 4 kg 60.833 lei/m2**
  membrană aditivată APP cu armătură fibră sticlă și protecție ardezie
- **MINERAL TREND P 4 kg 76.041 lei/m2**
  membrană aditivată APP cu armătură poliester și protecție ardezie
- **ȘINDRILĂ BITUMINOASĂ - 165.000 lei/m²**
  TEGLASS - Italia

PREȚURILE CONȚIN T.V.A. ȘI TRANSPORT LA BENEFICIAR
(prețuri promoționale pentru luna septembrie).

(9395358)

Vrei să-ți cumperi o mașină, un apartament dar NU AI BANI ?

IMPRUMUTURI

S.C. PRO - DOMUS S.A. SFANTUL GHEORGHE

Pentru bunuri de folosință îndelungată (imobil, autoturism, etc)
- pe 3 ani, comision 10% pe an
- pe 10 ani, comision 4% pe an (C.A.)

Informații tel.: 057 / 254 399
Arad, str. I.C. Brătianu (fostă 30 Decembrie) nr. 11

ZILELE CARE CONTEAZĂ SKOL LE PREMIAZĂ

De data asta, uită-te pe capac și poți câștiga

10 AUTOMOBILE HYUNDAI ACCENT 1.3L

10 PETRECERI LATINO

UN MILIARD de lei

Formează din cifrele înscripționate pe capacele de bere Skol o **dată importantă** din viața ta (**ziua și luna**)! Trimite cele două capace la **CP 10, OP 10** București împreună cu răspunsul la întrebarea "Ce reprezintă această dată pentru tine?" Uită-te la **Pro TV**, de la ora 20:00, la emisiunea **"Vineri seara ne distrăm cu Florin Călinescu"** și vezi limpede ce premiu iei. Săptămânal poți câștiga prin tragere la sorți, un automobil HYUNDAI ACCENT 1.3L sau o petrecere latino, organizată special pentru tine. În plus, Skol îți mai dă o șansă: la tragerea la sorți a marelui premiu de UN MILIARD de lei, din data de 23.11.2001, participă și pilcurile necâștigătoare la extragerile săptămânale.
Participă și tu! Mai multe pilcuri, mai multe șanse de câștig!
info-line: 01/205.50.99 (luni-vineri, 9.00-17.00)

SKOL BEER
E limpede că-i bună!

GERMANOS
Vă conectează cu tehnologia

La GERMANOS vorbești 6 luni fără abonament

* prețuri fără TVA, valabile pentru Cosmorom Plus 25
** detalii în rețeaua de magazine Germanos

Bucură-te de 6 luni fără abonament!

3 luni abonament gratuit de la Cosmorom
pentru abonamentele Cosmorom Atu și Cosmorom Plus 25 (a 2-a, a 7-a și a 15-a lună de abonament)

+

3 luni abonament oferite de Germanos**
pentru abonamentele Cosmorom Atu și Cosmorom Plus 25 (a 4-a, a 5-a și a 6-a lună de abonament)

Taxare la secundă după primele 20 de secunde

Agent Autorizat cosmorom

GERMANOS

Pentru telefoane mobile și accesorii GSM, vino direct la Germanos!

Arad: Str. Revoluției, Nr. 56, tel. 057/228 388

REȚEAUA DE MAGAZINE GERMANOS: București, Constanța, Brașov, Ploiești, Pitești, Craiova, Giurgiu, Drobeta, Sibiu, Timișoara, Lugoj, Satu Mare, Alexandria, Slobozia, Brăila, Slatina, Focșani, Iași, Suceava, Piatra Neamț, Târgoviște, Bacău.

OFERTA

CARE TE MISCA DIN LOC !!!

MITSUBISHI TRIUM ASTRAL LA DOAR 500.000 LEI *

Aboneaza-te la CONNEX pana la 30 Septembrie 2001 si, indiferent de abonamentul ales,beneficiezi de :
20** de minute gratuite pe luna pana la sfirsitul anului
Noul telefon SIEMENS A 35 la doar 849.000 lei*
MOTOROLA V2288 la 849.000 lei*

*Tarifele FIXE includ doar cu variante la CONNEX in limita stocului disponibil.
**Primele 20 de minute de convorbiri gratuite in retea.

S.C. COSMOVEST S.R.L.
Str.V.Alecsandri Nr.1(Magazin Noul Stil)
B-dul Revolutiei Nr.39-41(Magazin Ziridava,Parter)

dealer autorizat CONNEX

(C.A.)

S.C.CONSTRUCȚII RUTIERE S.A. Arad

cu sediul în Arad, str. Digului Nr. 1

Vinde la licitație mijloace fixe aprobate prin casare:

- Remorci transport persoane
- Tractor
- Buldozer
- Fadromă L 2, alte mijloace fixe

Licitația va avea loc în data de 11 octombrie 2001, ora 10,00 la sediul unității din str. Digului nr. 1. În cazul neadjudecării licitației se va repeta în fiecare joi la aceeași oră timp de trei săptămâni.

Informații suplimentare se pot obține la sediul societății sau la telefon: 259621, Biroul mecanizare int. 16.

(2204959)

Nou! mera **Nou!**

Calea Iuliu Maniu Nr. 64 Arad
Tel. 057/256035; 256045; 256374
Fax. 057/256337

SC MERA SRL **VĂ OFERĂ** *noul sistem de profile PVC - REHAU - GERMANIA cu patru camere de aer și coeficient de transfer termic îmbunătățit.*

EXECUTĂ SI MONTEAZĂ

uși și ferestre, din profile PVC armate - REHAU GERMANIA și Aluminiu cu și fără barieră termică cu geam termopan de cea mai înaltă calitate.

(2204949)

Toate detaliile tehnice le puteți obține vizitându-ne la sediul nostru din Arad,str. Iuliu Maniu Nr. 64.

C.N. POȘTA ROMÂNĂ S.A.

- Oficiul Județean de Poștă Arad solicită urgent ofertă de preț privind verificarea instalațiilor interioare de gaze naturale la obiectivele O.P. Arad 4 (Aradul Nou), Livada, Fântânele, Sântana, Zădăreni, Vladimirescu. Ofertele se depun la sediul O.J.P. Arad, Calea Aurel Vlaicu 2-4.

Relații tel. 230850 int. 30; fax: 228482 - Jurca I.

(c. b.)

SC NORMAN IARNIG SRL

Suchen Bürokraft (1 Dame) für unser Büro in Arad.

Voraussetzungen: - ehrlich, Einsatzfrude und lernwillig.
- Computer - Schreibkenntnisse: Windows, Word, Excel
- Deutsch - and Englischsprachkenntinisse in wort und Schrift
- CV bei Tel/Fax: Nr. 27.16.26
oder email: norman@rdslink.ro

(9395379)

SOCIETATE COMERCIALĂ
ÎN VEDEREA EXTINDERII ACTIVITĂȚII

Angajează: LUCRĂTOR COMERCIAL
pentru magazinul **SELECT** din cadrul stației **SHELL** Arad

OFERIM
- salariu atractiv
- atmosferă de lucru într-un mediu deosebit.

Cerințe:
◆ stagiul militar satisfăcut
◆ abilități de comunicare ◆ experiență în vânzări
◆ disponibilitate pentru program prelungit ◆ dinamism

C.V. + scrisoare de intenție până în data de 3 octombrie 2001 inclusiv.
Informații telefon: 274.140 orele 9,00-15,00; Fax: 270.077

(5927447)

S.C. TEPRO VEST HOLDING S.A.

VINDE:

TEVI INSTALATII(negre si zincate) 1/2 - 4D
TOATĂ GAMA DE PRODUSE LAMINATE
OTEL ROTUND PLASĂ SUDATĂ 4,5,6.
BARE TRASE - PĂTRATE - HEXAGON
PLASĂ SARMĂ, TABLĂ si ELECTROZI
OTEL BETON D6-25 ; PC 52 D 8/32
CIMENT ; VAR ; BCA ; CUIE si PLASĂ RABIT

Transportăm marfă 10-20T
Vindem BCA si ciment la pret de furnizor+transport
ARAD str. Campurilor 3
tel 057 / 289 924

(C.A.)

S.C. ROMÂNO - GERMANĂ

PRODUCĂTOR și DISTRIBUITOR PRODUSE ALIMENTARE

Angajează:
• ȘOFER DISTRIBUITOR
Condiții: - posesor carnet conducere auto cat. B, C, E
- experiență în distribuție
- vârsta maximă 40 ani
- disponibilitate pentru program prelungit

Relații telefon: 092 683024 093164276

(9395370)

PREȘEDINTELE ASOCIAȚIEI MEDICILOR STOMATOLOGI DIN JUDEȚUL ARAD (UNAS)

Doctor Lucian Mihăilescu

invită membrii asociației, miercuri 26 septembrie 2001 ora 12,00 la o întâlnire pentru comunicări importante.

Ședința va avea loc în sala DISPENSARUL POLICLINICII STOMATOLOGICE AUREL VLAICU din str. Călărași nr. 3.

Totodată invităm și tehnicieni dentari care doresc să asiste la o întâlnire cu secretarul Asociației Naționale a Tehnicienilor Dentari din Italia, care va susține un mic simpozion cu tema METODOLOGII ȘI EXPERIENȚE INOVATOARE ÎN STOMATOLOGIE ȘI PROTETICĂ DENTARĂ.

(2204910)

Regina Magiei Albe, MARGARETA

- nepoata și ucenica distinsei mame Omida este în Arad la cererea oamenilor care au nevoie de ajutorul acestei doamne vindecătoare care lucrează numai cu magia albă

Prin puterile sale miraculoase vindecă alcoolismul, impotența, epilepsia, gelozia, dezleagă cununiile, scoate argintul viu, aduce spor în casă și afaceri, împreunează pe cei despărțiți și face talismane de noroc.

Adresa: Aleea Făget bloc G sc. A, ap. 3 Zona Intim. Telefon: 093 925449

Zilnic primește scrisori de mulțumire de la oameni pe care i-a ajutat.

• ***Ferencz din Curtici.*** Îi mulțumesc din suflet d-nei Margareta din Arad, că m-a ajutat să fiu iar un om sănătos. Aveam o stare de agitație tot timpul, furnicături în tot corpul și o stare de somnolență. Din două ședințe această doamnă m-a făcut să mă simt foarte bine, am o stare normală și nu mă mai supără nimic, numai datorită acestei doamne care mi-a scos argintul viu. Mii de mulțumiri.

• ***Simona din Arad.*** Îi mulțumesc doamnei Margareta că mi-a dezlegat cununiile și m-am căsătorit cu un bărbat ales inimii mele cu care mă înțeleg foarte bine.

• ***Sunt Gyula Kovacs din Mediaș*** și vreau să-i mulțumesc d-nei Margareta pentru că a reușit ca după 3 ani de coșmar să-mi redea mie și familiei mele liniștea pe care o pierdusem. Certurile și neînțelegerile dintre noi se țineau lanț până acolo încât hotărâsem să ne despărțim.

D-na Margareta a reușit să alunge blestemul și farmecele care erau asupra noastră. Acum suntem cei mai fericiți.

• ***Ioan Cordoș din Ineu,*** vreau să-i mulțumesc d-nei Margareta care prin puterile sale și descântece mi-a adus soția acasă după o despărțire de 4 ani. Datorită acestei doamne suntem din nou o familie unită.

Adresa: Aleea Făget bloc G sc. A, ap. 3 Zona Intim. Telefon: 093 925449

• ***Luminița din Deva.*** Îi mulțumesc doamnei Margareta că mi-a vindecat copilul în vârstă de șase ani de epilepsie, după două ședințe crizele copilului au încetat iar acum, Mădălin este un copil sănătos. Sunt cea mai fericită mămică.

(5927375)

MARE CONCERN AUSTRIAC

Angajează **PERSONAL NECALIFICAT**

Relații la telefon 093.598.946

VÂNZĂRI APARTAMENTE O CAMERA

Vând urgent garsonieră, confort I, Piața UTA, bl. U7, et. 4. Telefon 094.479.365; 091.418.936. (24354)

Vând (închiriez) apartament 44 mp, et. I și cameră demisol, ideal birou, magazie, zonă centrală. Telefon 284601. (24651)

Vând apartament 1 cameră, îmbunătățit, et. II, centru, str. Gen. Dragalina. Telefon 213113, 094.559.201. (24695)

VÂNZĂRI APARTAMENTE DOUĂ CAMERE

Vând apartament 2 camere, zona Romanilor, et. 4/4, îmbunătățiri. Telefon 462495.(22710)

Vând apartament 2 camere, 73 mp, central, decomandat. Telefon 234270. (24102)

Vând apartament 2 camere, parter, zona Miorița. Telefon 288921, 262661. (24216)

Vând apartament 2 camere, la casă, bucătărie, baie, telefon, satelit, gresie, faianță, pivniță, la șosea (bun privatizare), garaj (Podgoria, Iuliu Maniu), 15.500 DM. Telefon 228853. (24249)

Vând apartament 2 camere, central, bun pentru privatizare), recent renovat, str. Cloșca nr. 2. Telefon 093.464.585 sau 250531 (până la ora 18) (24371)

Vând apartament 2 camere, la casă, la șosea (adecvat ABC și bar), Aradul Nou, 8.500 DM. Telefon 228853. (24349)

Vând apartament 2 camere, Podgoria, parter, contorizat. Telefon 237398. (22708)

Vând apartament 2 camere, în Lipova, faianțat, gresiat, telefon, preț 7.000 DM, ocupabil imediat. Telefon 252281, 092 622 658. (24497)

Vând apartament 2 camere, posibil privatizare, Micălaca. Telefon 265741, 092 739 886. (24663)

Vând apartament ultracentral, 2 camere, et. II, str. Meținau nr. 1, ocupabil imediat. Telefon 090 010 254. (24594)

Vând apartament 2 camere, confort I, parter, bloc cărămidă, Podgoria, 22.000 DM. Telefon 213113, 094.559.201. (24695)

Vând apartament 2 camere, îmbunătățit, et. I, Vlaicu (X-uri), 13.000 DM. Telefon 213113, 094.559-201. (24695)

Vând apartament 2 camere, semidecomandat, Vlaicu, 11.600 DM. Telefon 213113, 094.559.201. (24695)

Vând apartament 2 camere, îmbunătățit, cu acoperiș, Romanilor. Telefon 283455. (24705)

VÂNZĂRI APARTAMENTE TREI CAMERE

Vând 3 camere, Vlaicu, decomandat, et. I, 23.500 DM. Telefon 270856. (24063)

Vând 3 camere, Romanilor, parchet, balcon închis, 16.000 DM. Telefon 270856. (24063)

Vând 3 camere, ultracentral, et. I, renovat, bloc nou, 38.000 DM. Telefon 253364. (24063)

Vând apartament 3 camere, decomandate, et. IV, Grădiște, negociabil. Telefon 057-223736. (24207)

Vând apartament 3 din 4 camere, total îmbunătățit, et. II, Piața Soarelui, 32.000 DM, negociabil. Telefon 259891; 092.870.752. (24344)

Vând (schimb) apartament 3 camere, decomandate, zona Miorița. Telefon 265372, 259584. (24636)

Vând apartament 3 camere, 2 băi, contorizat, et. 4/4, 19.000 DM, negociabil. Telefon 348403, 254362. (24536)

Vând apartament 3 camere, decomandat, 2 băi, 2 balcoane, Piața Sporturilor, 27.500 DM. Telefon 213113, 094.559.201. (24695)

VÂNZĂRI APARTAMENTE PATRU - CINCI CAMERE

Vând apartament 4 camere, decomandat, et. II, 27.000 DM, negociabil. Telefon 474042, 093 665 313. (24528)

Vând apartament 5 camere, decomandate, et. II, str. Praporgescu, vedere spre Mureș. Telefon 213113, 094.559.201. (24695)

VÂNZĂRI CASE

Vând casă tip vilă, zona Romanilor, preț 67.000 $, negociabil. Telefon 282940; 093.452.838. (24068)

Vând casă în COVĂSÂNȚ, la șoseaua principală. Telefon 216373, 092 622 905. (24462)

Vând casă, comuna Sântana, str. Oituz nr. 15. Informații telefon 057-462412, 059-164553. (23575)

Vând vilă mare, nouă, Calea Radnei. Telefon 094 540 216. (23685)

Vând casă, mansardă, toate facilitățile, modernă. Mobil 094.583.747; telefon 246126, str. Scărișoarei nr. 93. (24067)

Vând casă 3 camere, baie, bucătărie, 500 mp grădină, 18.000 DM, negociabil. Telefon 092 447 233. (24125)

Vând casă, localitatea Macea nr. 1068 + 20 mc boltari, preț 13.000 DM, negociabil. Telefon 536553. (24153)

Vând casă mare, str. Școlii nr. 17. Telefon 289219. (24317)

Vând urgent casă Fîntînele, 3 camere, hol, bucătărie, beci, apă, gaz, preț negociabil. Telefon 094.479.365; 091.418.936. (24354)

Vând casă, 10 ha teren în comuna Zăbrani nr. 457. Informații telefon 268/A, 057-256079, 094 583 443. (24525)

Vând casă, comuna Macea. Informații telefon 536707. (24478)

Vând casă cu spațiu comercial, teren 1.100 mp, str. Abrud nr. 35A, 80.000 DM. Telefon 219389. (24498)

Vând casă în Aradul Nou, str. Coloniștilor. Telefon 286225, 095 650090. (24541)

Vând casă în Șeitin (centru) mobilată sau fără, preț negociabil. Informații Arad, telefon 287943. (24658)

Casă de vânzare, localitatea Socodor nr. 570, preț negociabil 4.000 DM. Telefon 094 767 169. (8438212)

Vând casă mare, grădină 12 ari, comuna Păuliș nr. 515. (24612)

Vând casă 4 camere, str. Poetului, 28.000 DM. Telefon 095 524 280. (24619)

VÂNZĂRI SPAȚII

Vând urgent, convenabil, gheretă situată pe Calea Victoriei și malaxor. Telefon 262233, 222620, 279656. (24669)

Vând sau închiriez spațiu comercial central, suprafața 90 mp. Telefon 092.360.638; 094.907.469. (23760)

Vând spațiu comercial Strand Neptun, toate dotările. Telefon 092 826 526. (24140)

Vând spațiu comercial 66 mp, situat pe str. A. Șaguna nr. 7. Telefon 223112 orele 9-17 sau 092 358 195. (24422)

Vând gheretă zona 300, vad comercial bun. Telefon 095 637 799. (24414)

Vând avantajos spațiu comercial sau producție, 540 mp, parter bloc Siria. Telefon 094.545.778. (24532)

VÂNZĂRI TERENURI

Vând teren intravilan, 700 mp, Micălaca. Telefon 264289. (24277)

Vând loc de casă, Galșa, 1.440 mp. Telefon 059-141917. (24108)

Vând teren în incinta fostei Alfar-Sere, 10 DM/ mp fix, rog oferte serioase. Telefon 095 365 755 sau 235171. (24540)

Vând grădină cu cireși și căsuță, pe drumul Feredeului, preț convenabil. Telefon 094 269 450. (24652)

VÂNZĂRI AUTO

Vând Opel Vectra, fabricație 1992, Euro II, 1,6i, servodirecție, închidere centralizată, înmatriculabil, preț 4700 DM Telefon 095.312.174, 277774.(24705)

Vând PASSAT TDI, 110 CP, 1998, TOATE EXTRASELE, verde, stare excepțională, 23.800 DM, negociabil. Telefon 094 248 933, 223004, 381811. (24458)

Vând Peugeot 405 Diesel, 1,9 cmc, an 1990. Telefon 213155; 253681. (24326)

Vând MOTOARE DIESEL (Turbo) EUROPENE, garanție, act vamal, cutie viteze (5), accesorii. Telefon 093.570.094. (22341)

Vând Renault 21, Nevada, 1991, înscris 1999, benzină. Informații telefon 279651. (24047)

Vând discuri mare-mic, 23.000.000-17.000.000 lei. Informații telefon 095.506.201. (24133)

Vând Ford Escort 1,6 benzină, an 1996, înmatriculat persoană fizică, 11.800 DM. Telefon 092 803 228. (24183)

Vând Saviem 6,5 t, basculare, înscris, CIV, servodirecție și Opel Kadett Diesel, an 1981, înscris, numere posibilitate prelungire. Telefon 094 764 539. (7912185)

Vând Audi 90 Quatro, 1990, 2,3 E, 7.700 DM, negociabil. Telefon 277387, 092 282 513. (24274)

Vând Alfa Romeo 33, înmatriculat. Informații telefon 093 950 247. (24289)

Vând Renault 18 înscris și neînscris, benzină. Telefon 237254, după ora 16. (24319)

Vând Renault Megane, 1997, 45.000 km, full extra. Telefon 092.275.276. (24305)

Vând Opel Astra, 1993, Peugeot 205, 1992. Telefon 092.251.555. (24391)

Vând Lancia Prisma Diesel, 1986, CIV, 2800 DM. negociabil. Telefon 280802, 093.833.880. (24403)

Vând Robur 3,5 tone, Diesel, înscris persoană fizică, stare excepțională, set motor rezervă. Telefon 532125. (24578)

Vând TV asistență+ CIV, Brașov. Informații sat Avram Iancu nr. 267, comuna Vîrfurile, județul Arad. (7912187)

Vând combină recoltat porumb știuleți, tractor V445. Telefon 286225, 095 650 090. (24541)

Vând Opel Astra Combi, recent adus în țară. Telefon 532251. (24456)

Vând la preț avantajos combine pentru păioase și porumb boabe: CLAAS, INTERNAȚIONAL, NEW HOLAND, pluguri reversibile de la 1-5 brazde, semănătoare păioase de 3 și 4 m, semănătoare porumb, presă balotat, MIG pentru îngrășăminte. Telefon 094.505.494. (22527)

Vând urgent Fiat Ducato, 1988, 3.000 DM, negociabil. Telefon 256829, 092 262 159. (24257)

Vând autoturism Nissan + remorcă. Telefon 057-531976. (24436)

Vând BMW 535i, fabricație 1989, climă, alarmă. Telefon 095 974 668. (24671)

Vând Dacia 1310, an 1989, stare foarte bună, preț 2.500 DM, negociabil. Telefon 057-262890, 095 522 603. (24666)

Vând M.I.G. de împrăștiat gunoi, de 2,5 t, în stare foarte bună. Informații la 204.904, int. 197 - Craiva.

VÂNZĂRI ELECTRO

Vând TV color, mașină spălat automată, combine frigorifice, GARANȚIE, prețuri avantajoase. Telefon 284000. (24667)

Vând Xerox Canon A3A4, stare foarte bună, 1.300 DM. Telefon 259536. (24670)

Vând microunde 50 DM, video 80 DM, TV 100 DM, mașină spălat automată, congelatoare. Telefon 275681. (24667)

Vând mașini spălat automate, combine frigorifice, televizoare color, diferite modele, garanție. Telefon 251392. (24642)

Vând combine frigorifice, mașini spălat automate, TV color, garanție, prețuri avantajoase. Telefon 259001. (24667)

Vând mașini spălat automate, combine frigorifice, televizoare color, diferite modele, garanție. Telefon 251392. (24642)

Vând mașină spălat automată, TV color, combine frigorifice, garanție, prețuri avantajoase. Telefon 278500. (24667)

Vând televizoare color, diferite diagonale, telecomandă, stereo, garanție: Telefon 264004. (24641)

Vând CASE MARCAT FISCALE și CÂNTARE ELECTRONICE, omologate. Telefon 282829; 272727. (f. 2059562)

Vând MAȘINĂ de SPĂLAT AUTOMATĂ, import Germania, cu garanție; prețuri avantajoase! Telefon 259339; 094.706.321. (22699)

Vând foarte ieftin și bun FRIGIDERE, CONGELATOARE, LADĂ FRIGORIFICĂ, COMBINĂ FRIGORIFICĂ, VITRINĂ FRIGORIFICĂ, ofer garanție. Telefon 259339, 094.706.321. (22699)

Vând TELEVIZOARE COLOR import GERMANIA, modele noi, prețuri mici. Oferim GARANȚIE. Telefon 259339; 094706.321. Telefon 259339; 094.706.321. (22699)

Vând TV 37-67, mașini automate, răcitoare, combine, congelatoare și lăzi frig. Zilnic 9-19 telefon 274600, 19-23 241355. (24026)

Vindem computer P-III, 733 MHz, 128 RAM, 20GD complet, nou. Telefon 280260. (24404)

Vindem computer P.II, 440 MHz, 128 RAM, 10 GB, complet, 800 DM. Telefon 280260. (24404)

Vindem computer P.I, complet, 180 DM. Telefon 280260. (24404)

Vând videorecorder „Sharp". Informații la telefon 094.555.443. (24588)

Vând diferite telecomenzi pentru televizor (185.000 lei), video, satelit; componente electronice. Telefon 092 368 868, 095 794 894; www.telecomanda.ro. (mp)

VÂNZĂRI DIVERSE

Vând ROLETE PLASTIC import, ROLETE LEMN DE TEI, JALUZELE. Telefon 059-478 503, 095 594 415. (24470)

Vând PLASĂ GARD zincată 19.000 lei/kg, toate dimensiunile; COTURI și BURLANE FUM 25.000 lei/ buc; CUIE, 14.000 lei/ kg; PLASĂ RABITZ 40.000 lei/ kg; TABLĂ ZINCATĂ 0,4 mm, 170.000 lei/ buc; TABLĂ DECAPATĂ 0,4... 2 mm; SÂRMĂ NEAGRĂ 16.000 lei/ kg; SÂRMĂ ZINCATĂ, SÂRMĂ GHIMPATĂ, ELECTROZI SUDURĂ-DUCTIL, str. Vrabiei nr. 4. Telefon 289997, 094 289 997 (22964)

Vând termoteka Ariston, Beretta, 24 KW Turbo. Telefon 254411. (24678)

Vând MOBILIER MODERN nou: bucătărie de la 5.000.000 lei; bibliotecă de la 6.800.000 lei; dormitor de la 7.500.000 lei; birouri de la 1.300.000 lei. Telefon 256769, 092.239.242. (24664)

Vând BOLȚARI din zgură și beton, PAVELE și BORDURI. Telefon 095.634.885; 092.621.600. (20864)

Vând rolete plastic, import, între 190.000-250.000 lei/ mp; rolete lemn tei 500.000 lei/ mp, obloane mobile lemn 700.000 lei/ mp, jaluzele. Telefon 090 481 236, 092 850 619. (22706)

Vând 4 uși fără toc, pentru casă, în stare foarte bună + 2 geamuri. Telefon 279651. (24047)

Vând NISIP, BALAST, la domiciliul clientului. Telefon 257769. (24195)

Vând termotekă Bereta cu coș și turbo, sigilată. Telefon 092 301 798. (24202)

Vând mobilă bucătărie, cu frigider și aragaz incorporat, mobilă tineret nouă, cazan baie, vană, uși, geamuri, țigle din demolare. Telefon 094 702 728. (24211)

Vând garaj, zona Podgoria, str. Udrea. Telefon 092.275.276. (24305)

Vând făină tip 550 Cărani, preț 5400 lei, negociabil. Telefon 468485, 469337, 094.608.750. (24398)

Vând parchet de fag, la preț convenabil. Telefon 261410 sau 094 557 847. (24445)

Vând utilaje agricole (noi): aparat împrăștiat îngrășăminte VN 500, 9.900.000 lei; disc GDV 3,2, 39.900.000 lei; șnec 6+3 m, 19.000.000 lei și altele. Telefon 094 812 518. (24292)

Vând semănătoare păioase SUP29, an 1999, 6 luni garanție, preț 48.000.000 lei. Telefon 094 812 518. (24292)

Vând puicuțe Rosso, de 8 săptămâni. Telefon 262619. (24486)

Vindem pui albi de rasă, pentru carne, vârsta 4 săptămâni. Telefon 287864. (24472)

Vând NISIP și BALAST, la domiciliul clientului. Telefon 261946, 259556. (24545)

Vând cărămidă normală, preț 1.500 lei/ buc. Telefon 090 899 849. (24533)

Vând TUIA smaragd și alte plante ornamentale. Informații telefon 094 617 936. (7931190)

Vând BETON, MORTAR, ȘAPE, asigur transportul. Telefon 094.855.838. (24425)

Vând termoteci, noi, Italia, 36 rate, avans zero. Telefon 093.463.567. (24607)

Vând urgent mobilă de sufragerie, canapea și două fotolii, stare bună. Telefon 219938, 096.400.393. (24628)

Vând banzic pentru debitat bușteni. Telefon 228559. (24629)

Vând BCA, blocuri ceramice, ȚIGLĂ 10 modele, UȘI, FERESTRE, PAL, placaj, PFL, bitum, carton asfaltat, cărămidă, teracote, plăci azbociment, dușumele și lambriuri etc; str. Pădurii, nr. 69. Telefon 211272. (24634)

Vând EUROBOLȚARI termoizolanți cu certificat de calitate 300x250x200, 6500 lei/buc, ; 1 mc-435.000 lei; 1 boltar-7,6 cărămizi. Telefon 281491; 092.381.750. (24381)

Vând SN 400 x 100, după reparație capitală, banzic metalic italian. Telefon 095 825 455, 381768. (24535)

Vând dușumele, preț 120.000 lei/ mp și lambriuri 135.000 lei/ mp. Telefon 093 886 050. (844001)

Vând cățel Rottweiler, 3 luni, cu pedigree, 300-350 DM. Telefon 228439. (24460)

Vând fermă zootehnică 8 grajduri, îngrădit pe o suprafață de 5 ha, preț 125.000 DM, negociabil.Telefon 095 490 141 sau 00498285928689. (24113)

Vindem MAȘINI CUSUT set complet lenjerie intimă, str. Poetului nr. 93. Telefon 275871. (24675)

Vând LEMNE FOC, NISIP și BALST. Telefon 214428. (24624)

Vând ieftin 1.200 kg lemne tăiate, bidon tablă 200 kg, nou; ladă pentru cereale, mărime 1,10/ 60 cm; bătător covoare țeavă. Telefon 282967, orele 12-20. (24613)

Vând, la preț bun, convectoare, cazane de încălzire centrală pe gaz, combi și boilere pe gaz. Telefon 212125, 092 510 976. (24659)

Vând saxofon King, în stare foarte deosebită. Telefon 094 504 788. (24673)

Vând tensiometru electronic, tip brățară, 150 DM. Telefon 057-271388. (24657)

Vând sau schimb RABA benă pe tractor U-650 cu utilaje agricole; vând 3000 buc. baloți paie. Telefon 462974. (7931193)

(Continuare în pagina 15)

(Urmare din pagina 14)

Vindem făină, 5,475 lei/ kg, în cantităţi nelimitate. Telefon 095 409 487. (24692)

Vând LEMNE FOC, NISIP, BALAST, la domiciliu. Telefon 214010. (24697)

Vând tărâţe, orice cantitate, preţ 1800 lei/kg. Telefon 094.824.637. (24704)

CUMPĂRĂRI TERENURI, IMOBILIARE

Cumpăr teren arabil din ROMGERA Sântana. Telefon 462061, după ora 16. (7931189)

Cumpăr teren agricol, zona Gai, centură sau Grădiste. Telefon 092.275.645. (24558)

Cumpăr teren agricol şi păsune în Ineu (lângă Dealul Viilor). Familia Stepan Simona, Ineu, telefon 057-512157, 092 499 711. (24682)

Cumpăr urgent apartament 2 camere, ofer 10.000 DM. Telefon 094.559.201. (24695)

CUMPĂRĂRI AUTO

Cumpăr izoterme bune sau defecte. Telefon 090 469 218. (24126)

Cumpăr cutie viteză 5 trepte pentru Dacia 1300. Telefon 235131. (24334)

Cumpăr (închiriez) Dacia papuc, acoperită. Telefon 092.273.786. (24586)

Cumpăr Oltcit în stare bună. Telefon 093 463 567. (24607)

CUMPĂRĂRI ELECTRO

Cumpăr frigidere, congelatoare, lăzi frigorifice, preţuri negociabile. Telefon 273965, 091 838 968. (24483)

CUMPĂRĂRI DIVERSE

Cumpăr bovină pentru sacrificat. Telefon 274744, 095.624.006. (22520)

Cumpăr vaci, viţele, tauri. Telefon 288968; 092.941.123. (23029)

Cumpăr vaci bătrâne, le plătesc imediat. Telefon 250866, 095 681 191. (24499)

Cumpăr porci graşi peste 100 kg, localitatea Mâsca nr. 307, preţ 40.000 lei/kg. Telefon 057-531497; 094.774.649. (24638)

Cumpăr floarea soarelui, 4.600 lei/ kg, negociabil, plata pe loc. Telefon 531570. (24610)

Cumpăr cherestea brad, uscată. Telefon 093 202 534. (24436)

CERERI ŞI OFERTE DE SERVICII

Angajez VÂNZĂTOARE la gheretă, produse alimentare, condiţii bune. Telefon 094.926.601. (24701)

NATURAL CONSERV SRL angajează urgent MUNCITOARE NECALIFICATE (femei) pentru sezon. Telefon 288725. (24285)

FIRMĂ materiale construcţii şi finisaje angajează AGENT VÂNZĂRI. Telefon 095.666.279. (24442)

SOCIETATE COMERCIALĂ angajează pentru punctul de lucru din comuna VLADIMIRESCU: MOTOSTIVUITORIST cu cunoştinţe în mecanică şi LĂCĂTUŞ MECANIC de întreţinere pentru maşini de prelucrarea lemnului. Telefon 276130, orele 8-14. (24598)

SC „CONSTAR" SA angajează INGINERI MECANICI, ELECTRICIENI-automatişti, vechime minim 5 ani. Interviul în 27.09.2001, ora 10. Informaţii 254401, 254326. (24530)

Angajăm ABSOLVENŢI faculate tehnică, operare PS. Telefon 289053. (24637)

Căutăm BĂRBAŢI necalificaţi 22-50 ani, plecare rapidă şi FEMEI îngrijit bătrâni în ISRAEL 28-55 ani. Contract minim un an. Telefon 211400. (24646)

ARCHIMINA angajează VÂNZĂTOR-GESTIONAR, bărbat, stagul militar satisfăcut. Telefon 285200. (24471)

MAGAZIN ALIMENTAR angajează VÂNZĂTOARE CALIFICATE, 25-45 ani, domiciliul Arad. Telefon 280876. (24431)

Angajez BARMANĂ. Telefon 289060. (24572)

SC OST TRANSPORT SRL angajează MECANICI de întreţinere şi reparaţii camioane. Telefon 057-216125. (24570)

PRIMĂRIA PĂULIŞ organizează concurs pentru ocuparea postului de INSPECTOR URBANISM, în 25 octombrie 2001, ora 10, la sediul Primăriei. Informaţii telefon 388101. (24635)

SC angajează 2 VÂNZĂTOARE şi 2 FEMEI pentru făcut gogoşi. Telefon 092 979 950. (24615)

Angajăm MAŞINISTE pentru confecţii. Se oferă condiţii avantajoase. Telefon 270061. (24681)

SC ELECTRICA SA ARAD angajează GESTIONAR ELECTRICE cu experienţă în domeniu. CV se depune la sediul firmei, Calea Zimandului nr. 3 (Grădiste). Telefon 252020, până la data 29 septembrie 2001. (24664)

Angajăm MUNCITOR NECALIFICAT. Telefon 266300, 259704. (23486)

Căutăm PERSOANĂ pentru CUSUT MOCASINI. Condiţie obligatorie: minim 200 perechi pe zi. Rugăm seriozitate. Telefon 272240. (24691)

Invităm persoane sociabile, COLABORARE, 2-7 milioane/ lună. Program flexibil. Telefon 253092, 092.549.576. (24699)

SOCIETATE COMERCIALĂ angajează SECRETARĂ. Condiţii: minim studii medii, seriozitate. Telefon 270183, fax.270184. (24703)

Caut INSTALATOR pentru executat INSTALAŢII ÎNCĂLZIRE în HALE. Telefon 092.531.566. (24709)

SOCIETATE angajează PERSONAL pentru DEPARTAMENTUL de PUBLICITATE. Asigurăm 5.000.000 lei lunar, carte de muncă, calificare la locul de muncă. Telefon 276817. (24703)

Angajăm DOAMNE-DOMNIŞOARE, cu voce plăcută, salarizare deosebită. Telefon 094.533.243.

PRESTĂRI SERVICII

Repar ieftin FRIGIDERE, CONGELATOARE, garanţial, deplasare, constatare gratuită. Telefon 092.417.397. (24693)

„B & B HELIOS", str. Fulgerului nr. 8, execută FOTOGRAFII pentru VIZĂ SUA, absolvenţi. (24589)

ŞCOALA ŞOFERI CARMEN ABCDE, primeşte înscrieri, Victoriei 88. Telefon 255445. (24563)

WES ieftin REPARAŢII FRIGORIFICE. Vinde, montează, repară INSTALAŢII AER CONDIŢIONAT autoturisme, locuinţă. Telefon 057-284857, 092 556 562. (24021)

INSTALATORI experimentaţi montăm termoteci, calorifere, instalaţii sanitare. Telefon 237123, 092.698.868. (24112)

Repar, tapiţez: CANAPELE, COLŢARE, ROLETE, preţuri accesibile. Telefon 219412, 096.726.723.

LUKAS execută HIDROIZOLAŢII ACOPERIŞURI, plata în rate. Telefon 270711, 094 855 838. (24424)

SILDOR PROD execută REPARAŢII FRIGORIFICE, comercializează şi montează AER CONDIŢIONAT. Se acordă garanţia lucrării. Transport gratuit! Telefon 057 - 270622. (c)

ŞCOALA DE ŞOFERI, col. RUSU LUCIAN, face înscrieri. Telefon 283696. (24647)

PENTRU TRANSPORTATORI AUTO! SC CONSTAR SA execută convenabil gresări, vulcanizări, schimb ulei la mijloace de transport mari în atelierul S.U.T. str. Eftimie Murgu (Obor). Telefon 256232. (23646)

RECOLTEZ cu combina: porumb, floarea soarelui şi soia, în jurul localităţii SÂNTANA. Telefon 095.633.014. (7931198)

Reparaţii FRIGIDERE, CONGELATOARE, domiciliul clientului, garanţie 1 an. Telefon 282276. (24696)

Dr. CIOBANU CĂLIN
Str. Eminescu nr. 5
Tel. 214.757
– Tratamente stomatologice cu laser
– Detartraj ultrasonic
– Tratamentul cariilor dentare prin fotopolimerizare

DIVERSE

UNIC IMPORTATOR al FIRMEI DALLI, Germania, caută DISTRIBUITOR pentru detergent şi soluţii de curăţat. Telefon 094 557 574, 273643.

SC „NUTRIENTUL" SA PALOTA vinde TINERET PORCIN, între 25-30 kg, provenit din rasele Marele Alb cu vieruşi de carne PIC (Anglia). Informaţii telefon 059-453051, 059-416089. (f. 2204919)

Sunt Maria Avram din Arad, mulţumesc doamnei TAMARA care a dezlegat cununia şi l-a scăpat de băutură pe băiatul meu (era un prăpădit) acum e căsătorit. Apelaţi, 368624; 093.421.156. (24698)

Ofer avantajos VALUTĂ. Telefon 092.166.307. (24247)

PRIMĂRIA ALMAŞ scoate la licitaţie două grajduri, marţi, 2 octombrie 2001, ora 10. Telefon 313308. (24567)

SC ARCONSERV SA ARAD, str. Bicaz nr. 1-5, fax 057-288803 închiriază spaţii de producţie, depozitare, platforme şi birouri, preţuri negociabile. (24601)

TURISM

NOU! MARI REDUCERI DE PREŢURI!
ATLASSIB
Călătoreşti cu autocarele noastre moderne, în EUROPA: GERMANIA, AUSTRIA, FRANŢA, ITALIA, SUEDIA (plecări zilnice), BELGIA, OLANDA, DANEMARCA, ANGLIA, FINLANDA, NORVEGIA, SPANIA, PORTUGALIA, UNGARIA, IUGOSLAVIA.
NOU! Reduceri suplimentare pentru: elevi, studenţi, pensionari şi grupuri. Bd. Revoluţiei nr. 35, telefon 251871, 252727; Autogară, telefon 270562. O poartă deschisă spre Europa! (c. 341)

PLETL
vă oferă zilnic spre GERMANIA: PASSAU, REGENSBURG, NÜRNBERG, WÜRZBURG, ASCHAPFENBURG, FRANKFURT, GIESSEN, SIEGEN, KÖLN, DÜSSELDORF, ESSEN, DORTMUND; DEGGENDORF, LANDSHUT, MÜLDORF, AUGSBURG, HEILBRONN, STUTTGART, PFORZEIM, KARLSRUHE, HEIDELBERG, MANNHEIM. Cu plecare din KARLSRUHE: FRANŢA, SPANIA, PORTUGALIA. Firma vă oferă călătorii în autocare noi, moderne, însoţitoare de bord, o masă caldă în UNGARIA, 2 bagaje gratuite. Informaţii şi înscrieri, la AGENŢIILE PLETL din: ARAD, telefon 057 - 252291; LIPOVA 057 - 561377; 563011; TIMIŞOARA 056 - 294299; SIBIU - 069 - 216143; BRAŞOV 068 - 475216. (c.)

SCHIMBURI

Schimb garsonieră Alfa confort I, cu apartament 3 camere, Alfa, plus diferenţă la vedere. Informaţii 092.826.592. (24372)

ÎNCHIRIERI

Închiriem SPAŢIU 500 mp, depozit sau producţie cu birou şi grup social, zona UTA. Telefon 272676. (24874)

Închiriez spaţiu comercial amenajat 60 mp, str. 30 Decembrie (lângă Optica), 600 $. Telefon 095 235 065. (23469)

Oferim spre închiriere spaţii comerciale pentru magazine, depozite, producţie, etc. Telefon 281036. (23955)

Ofer spre închiriere (vând) spaţiu comercial central. Telefon 094.191.507; 285777. (24059)

Ofer spre închiriere hală 600 mp, curent trifazic, pentru producţie, depozitare, alte activităţi. Telefon 094.477.133. (24526)

Închiriez apartament 2 camere, Bucura 6, bl. 7. Telefon 281883. (24597)

Primesc 2 eleve, studente (nefumătoare) în gazdă, bloc contorizat (zona Intim). Telefon 057-222411. (24618)

Primesc o elevă /studentă în gazdă, zonă centrală. Telefon 283718. (24688)

Ofer spre închiriere apartament (ne)mobilat. Telefon 210555. (24187)

Caut urgent să închiriez garsonieră sau apartament (ne)mobilat, indiferent zona. Telefon 210255. (24187)

Caut pentru închiriat apartament 1-2 camere, (ne)mobilat. Telefon 213113, 094.559.201. (24695)

Închiriez spaţiu comercial 38 mp, parter bloc Piaţa UTA, toate utilităţile. Telefon 094.118.753. (24702)

Ofer în chirie apartament central 2 camere. Telefon 252203, 255521. (24706)

Ofer spre închiriere pentru firme, casă 130+400 mp, şosea principală, toate facilităţile. Telefon 093.165.374, 256396. (24707)

PIERDERI

Pierdut certificat medical nr, 7273309 eliberat de dr. Butuşină Elena, pe numele Duneş Mariana. Îl declar nul. (24676)

Pierdut facturier seria AR ACA de la nr. 4241551 la nr. 4241600 aparţinând SC ROMANSPOILER SRL Pecica. Îl declar nul. (24668)

† DECESE †

Cu inimile zdrobite de durere anunţăm încetarea din viaţă a celui care a fost cel mai minunat tată şi soţ,
SCHMIDT MIHAI
(MISKA BACSI)
Înmormântarea va avea loc azi, 24 septembrie 2001, ora 15 la Cimitirul Pomenirea. Dumnezeu să-l odihnească în pace! Îndoliate: fiica şi soţia.

A încetat din viaţă, după o lungă suferinţă, la vârsta de 88 ani,
GHEORGHE CODREANU,
tată şi bunic. Înmormântarea va avea loc marţi, 25 septembrie, în localitatea Aciuţa. Familiile îndoliate Luca, Peia şi Vincze. Dumnezeu să-l odihnească în pace!

Cu adâncă durere anunţăm moartea fulgerătoare a celui care a fost scumpul nostru soţ, tată, bunic şi frate
KOVACS LADISLAU.
Înmormântarea va ava loc luni, 24 septembrie, orele 15,30, de la Capela Cimitirului Eternitatea (UTA). Am rămas veşnic nemângâiaţi. Familia îndoliată Kovacs.

Cu adâncă durere în suflet anunţăm încetarea din viaţă, la 70 ani, a celui care ne-a fost de neînlocuit soţ, tată şi bunic
ing. STANCA PETRU.
Înmormântarea va avea loc marţi, 25 septembrie, ora 14, de la Biserica din Cimitirul Eternitatea. În veci nemângâiaţi soţia Malvina, fiica Adriana şi nepoţii Adrian şi Adriana.

† SERVICII FUNERARE †

„RO STYL COMPANY"
SERVICII FUNERARE NON STOP,
producătoare de sicrie, preţuri de producător, vă stă la dispoziţie LA ORICE ORĂ, la magazinele din str. *M. Eminescu, nr. 20 - 22,* sau la telefon *057 - 214422, 092.842.370*, cu următoarele:
SICRIE PENTRU COPII,
SICRIE din LEMN MASIV de la 850.000 lei - la 4.500.000 lei, tip Italia,
Accesorii funerare.
Asigurăm: spălat, îmbrăcat, îmbălsămat.
Transport intern şi internaţional.
Se poate plăti şi în rate!
GRATUIT - TRANSPORTUL SICRIULUI LA DOMICILIU. (c)

SC „IN MEMORIAM" SRL
str. EMINESCU nr. 4
(ATENŢIE, vizavi de CINEMA MUREŞUL)
Tel. 057-211929, 093.343.964
str. ORIZONTULUI nr. 9A (Bujac)
oferă SERVICII FUNERARE COMPLETE - NON STOP.
Sicrie-modele multiple (simplelux), sicrie import ITALIA, ACCESORII. Intermediem COLACI, COLIVĂ etc.
ÎMBĂLSĂMĂM GRATUIT (formolizat).
TRANSPORT ÎN ORAŞ GRATUIT
SERVICII: SPĂLAT, ÎMBRĂCAT
OFERTĂ SICRIU, respete, cruce 1.400.000 lei (PLATA în RATE). Transport INTERN - INTERNAŢIONAL

† CONDOLEANŢE †

Mulţumim tuturor celor care au vegheat cu dăruire la căpătâiul celui care a fost,
OANA
TIBERIU-ADAM,
încercând să-i redea viaţa, precum şi celor care l-au condus pe ultimul său drum. Soţia IDA, copiii şi nepoţii. (24700)

Un gând pios celei care a fost mamă, soacră şi bunică,
LEZEU A.
Grădiniţa Zădăreni. (24677)

Regretăm dispariţia celui care a fost un bun vecin,
SCHMIDT MIHAI,
şi transmitem sincere condoleanţe familiei îndoliate. Locatarii blocului 43, Pasaj. (24707)

Suntem alături de familia îndurerată SCHMIDT la decesul soţului şi tatălui drag,
SCHMIDT MIHAI,
pe care nu-l vom uita niciodată. Sincere condoleanţe! Familia DOMIDE. (24702)

† COMEMORĂRI †

Toate florile recunoştinţei, o rugăciune şi o lacrimă pe tristul mormânt la împlinirea a 3 ani de la dureroasa despărţire de cel ce a fost un soţ, tată, bunic şi străbunic bun, iubitor, cu suflet mare,
GAVRILETE MOISE
din GRĂNICERI. Dumnezeu să te odihnească în pace. În veci nemângâiaţi: soţia Maria, fiica Maria cu nepoţii şi strănepoţii. (24603)

Azi, 24 septembrie, se împlinesc 3 ani de la decesul dragului nostru soţ, tată, socru şi bunic, cel care a fost
MAIER GHEORGHE
din Grăniceri. Te vor plânge mereu, soţia Elisabeta şi copiii: Ghiuri şi Mariana cu familiile. Fie-ţi ţărâna uşoară! (24654)

Măicuţa noastră,
NEGRUŢ ANA,
azi, ar fi trebuit să fim împreună la aniversarea celor 84 de ani. Din păcate pentru noi, Dumnezeu te-a luat la El. Ne doare foarte mult lipsa ta de lângă noi şi te plângem mult. Rugăm pe Dumnezeu să te ierte şi să te odihnească în pace! Toată familia ANEI NEGRUŢ. (24708)

● PRODUCE ȘI MONTEAZĂ UȘI ȘI FERESTRE DIN PVC
ARMAT CU PROFILE TROCAL GERMANIA
● PRODUCE ȘI VINDE GEAM TERMOPAN
LUCRU NEMȚESC

SATLINE

SALON DE EXPOZIȚIE:
ARAD, PIAȚA MIHAI VITEAZUL
BL. M 7, PARTER
TEL./FAX. 057/25 14 61; 094 50 72 11

S.C. REȘAPARE ȘI REPARARE ANVELOPE S.A.

Cu sediul în Arad
str. Câmpul Liniștei nr. 5

Angajează ELECTRO MECANIC cu experiență

Vinde din casare:
❖ balanță semiautomată 500 kg
❖ robineți (vane) industriale
❖ electroplan 1 To ❖ motoare electrice trifazate
❖ balanță analitică ❖ rezervoare aer industriale 12 mc
❖ compresoare industriale
❖ presă hidraulică 100 Tf cu platane electrice
❖ pompe hidraulice și de presiune
❖ aparatură laborator elestometru, compresometru
❖ rulmenți ❖ țeavă neagră diferite mărimi
❖ contactori electrici
❖ valț pentru cauciuc
❖ reductoare diferite

Informații zilnic, între orele 8,00-16,00
la telefon 247481 - 247485.
(9395376)

Ministerul Agriculturii, Alimentației și Pădurilor
Direcția Generală pentru Agricultură și Industrie Alimentară a județului Arad

În Monitorul Oficial Nr. 588/19.09.2001
au apărut Normele metodologice
privind constituirea și utilizarea Fondului special
al drumurilor publice emise de M.L.P.T.L. și M.F.P.

Rugăm toți agenții economici ce au cumpărat și consumat motorină pentru lucrări agricole să întocmească urgent documentațiile cerute de norme în vederea recuperării sumelor conform art. 5 din Legea nr. 264/2001 pentru modificarea Legii nr. 118/1996 privind constituirea și utilizarea Fondului special al drumurilor publice.
(2204956)

ARCTIC ZANUSSI WHIRLPOOL BOSCH
GORENJE ARISTON INDESIT
AVEM CEL MAI AVANTAJOS SISTEM DE RATE FĂRĂ AVANS
SIEMENS PHILIPS MOULINEX

Frigider și Combină

Cuptor cu microunde

Aparat aer condiționat

Aragaz
LA CORAURA
PREȚURILE sunt NEGOCIABILE!

Mașină de spălat rufe

Televizor

Uscător rufe

TRANSPORT GRATUIT la cerere în oraș și județ.

ARAD
Revoluției nr. 10
vis a vis de BANC POST
tel/fax: 270.424 - 270.525

ARAD
Micălaca, Piața Soarelui
259.373 - 259.721 - 259.884
fax: 279.948

LIPOVA
Republicii nr. 5
561.804

(20559724)

IGNIS SONY PANASONIC AIWA

TESCO
Hipermarketul Dumneavoastră
Data deschiderii: 03.10.2001 orele 8

În spațiul comercial de 7000 m² echipat cu aer condiționat al hipermarketului nostru, puteți găsi orice doriți printre cele 60.000 de produse oferite. Vă așteptăm cu alimente proaspete și de calitate, îmbrăcăminte, produse electronice și electrocasnice. De două ori pe lună vă prezentăm sute de noi produse la un preț promoțional. Curierul de promoții, amplasat la intrarea în magazin și la punctul de servicii clienți vă va prezenta lista de prețuri și produsele în promoție.

În ziua deschiderii, primii 500 de cumpărători beneficiază de premii.

Servicii:

Tax free

Poc de schimbat scutece

Pizza desk în hipermarket

Parcare gratuită pentru autoturisme și autocare

Agenție de comercializare a telefoanelor celulare

Plata cu card bancar la toate casieriile

Caddie cu loc pentru copii

Tax free- cu rambursare pe loc

Coș set cadouri, ambalaj decorativ

Schimb valutar

Restaurant

27 de casierii

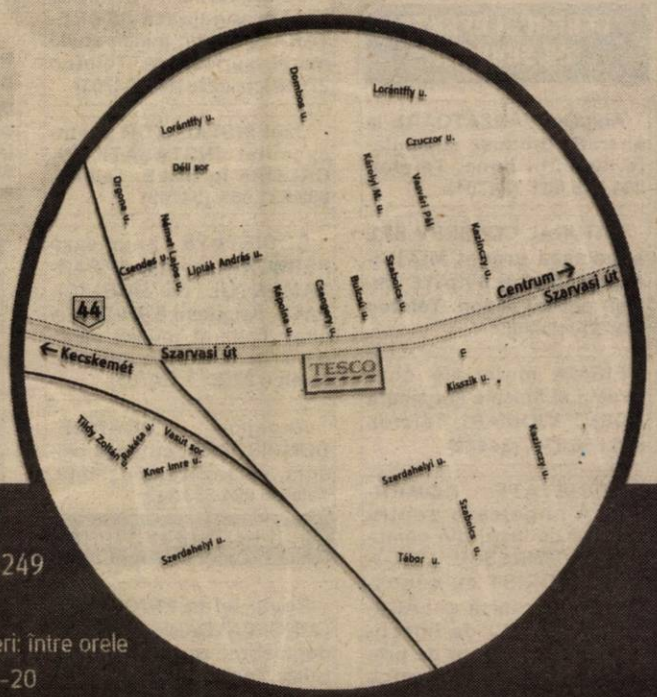

ACCES CU AUTOBUZE ÎN REGIM DE TRANSPORT PUBLIC
1 Szabadság tér - Szarvasi út - Kolozsvári út - Orosházi út - Szabadság tér. 5.15 - 22.00
2 Szabadság tér - Orosházi út - Kolozsvári út - Szarvasi út - Szabadság tér. 4.53 - 21.36
8 Erdélyi sor - Szabadság tér - Bartók B. út - Kazinczy u. - Tesco. 5.15 - 22.00

TESCO BÉKÉSCSABA hipermarket
5600 BÉKÉSCSABA, Szarvasi út 68. Telefon: 66/524-249

Deschis: de luni până miercuri, între orele 6-22,joi și vineri: între orele 6-24, sâmbătă: între orele 6-22, duminică: între orele 7-20

BANCA "TRANSILVANIA" S.A.
SUCURSALA ARAD,
Str. Unirii nr. 5-7,
Tel. 057/283.122

NOUL ATM
Revoluției 55
(Vis a vis de Restaurantul Chinezesc)

ADEVĂRUL

COTIDIAN INDEPENDENT ARAD

Anul XIII, nr. 3418

Marți, 25 septembrie 2001 ● 16 pagini ● 4000 lei ● e-mail: adevarul@arad.ro; adv.pub@arad.ro

BRAT Publicație auditată în semestrul II 2000

Tiraj mediu zilnic vândut: 33.205

WEST BANK
CARDINE BANKING GROUP
ARAD, B-dul Revoluției nr. 88
Tel: 284.888, Fax: 285.202

Dobânzi depozite persoane fizice
(suma minimă 500.000 lei)

1 lună	30%
2 luni	31%
3 luni	32%

DEMOCRAȚIA - ÎNTRE HAOS ȘI ORDINE

Grecii au fost primii în istorie care au pus un mare accent pe conducerea cetății, mai ales că statele lor erau orașe-cetăți. În regimurile democratice, în special la Atena, toți cetățenii participau la conducerea orașului și erau responsabili de deciziile care se luau. În bună parte în timpul Renașterii, această politică au cunoscut-o și înfloritoarele „republici" italiene, precum Florența, Veneția, Pisa și altele.

De atunci, lucrurile s-au schimbat în mare măsură. Au alternat orânduiri sociale, regimuri politice, forme de guvernământ. În prezent, se vorbește din nou despre autonomie, descentralizare, despre rolul crescând al orașului, comunei în viața socială a țării. Democrația impune acest lucru, de participare reprezentativă și uneori directă la luarea și aplicarea unor măsuri de interes general.

În Arad, alegerile din 2000 au dat câștig de cauză PDSR. Primarul câștigător în alegeri a obținut victoria pe listele PDSR. Alături de el, cei mai mulți consilieri municipali aparțin acestui partid. Au fost puși în fața unei situații dificile. Pe de o parte, politic, au pierdut conducerea primăriei prin victoria a doi viceprimari aparținând PD și UDMR, pe de altă parte, s-au confruntat și se confruntă cu o situație economico-administrativă și urbanistică deosebit de grea. În acest hățiș de împrejurări, primarul Aradului, ing. Dorel Popa a gândit să facă o anumită ordine. În primul rând, a căutat obținerea unor facilități pentru județul Arad, a unor oportunități de afaceri, a sprijinirii unor potențiali investitori străini. A simplificat, în acest cadru, lucrul cu aceștia, prin măsuri de limitare a birocrației și a micilor ciupeli, pentru a nu le spune acte de corupție.

D. ZĂVOIANU

(Continuare în pagina 5)

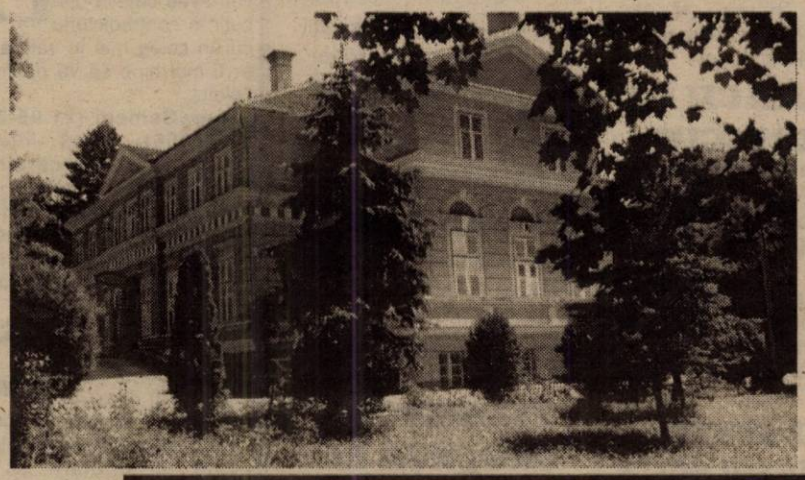

CASTELUL DE LA SĂVÂRȘIN A REINTRAT ÎN CIRCUITUL TURISTIC

Pag. 8

CUI ÎI ESTE FRICĂ NU INTRĂ ÎN PĂDURE!

Pag. 6

PREMIILE DE FIDELITATE „ADEVĂRUL" PE LUNA SEPTEMBRIE AU FOST ÎNMÂNATE, IERI, CÂȘTIGĂTORILOR

Foto: M. CANCIU

Pag. 3

S.C. CONSTRUCTII S.D.A. S.R.L.
ARAD, Str. G-ral V. Milea nr. 29
Telf/Fax 228.696
CONSTRUCȚII
FINISAJE
INSTALAȚII

AGRICULTURĂ

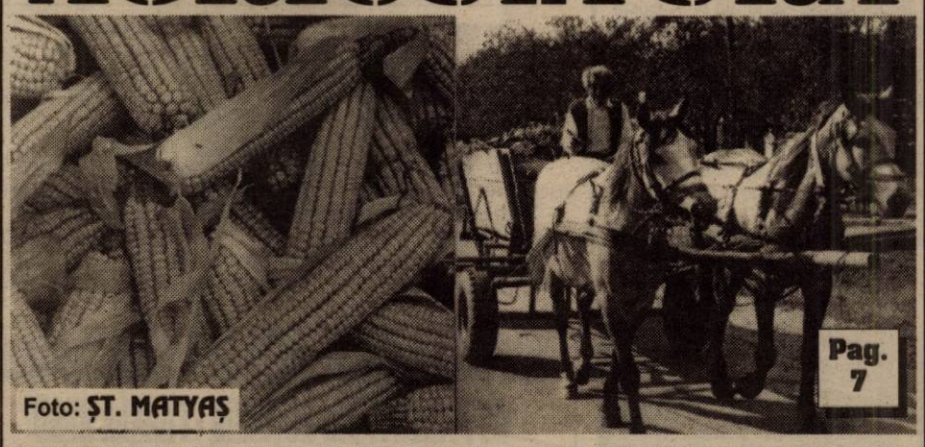

Pag. 7

Foto: ȘT. MATYAȘ

Se culeg roadele pământului

ION ILIESCU VINE LA ARAD!

Aflat într-o vizită de lucru în județele din vestul țării (Timișoara, Arad, Bihor), președintele României, Ion Iliescu va petrece o parte din acest week-end alături de arădeni.

PROGRAMUL VIZITEI PREZIDENȚIALE

Sâmbătă - ora 19,00, sosirea de la Timișoara și cazarea la Casa de Oaspeți din Arad, strada Horia, nr. 6;

Duminică - ora 9,00, vizită la Cetatea Aradului și la Batalionul mixt româno-maghiar;

- ora 10,00, deschiderea anului universitar (Universitățile „Vasile Goldiș" și „Aurel Vlaicu");
- ora 12,00, întâlnire la Prefectura Arad cu clericii maghiari;
- ora 12,30, conferință de presă, la Prefectură;
- ora 13,00, deplasare la Curtici, unde se vor vizita obiective ale Combinatului Agro-industrial;
- ora 14,00, deplasare la Sântana, la Centrul de plasament pentru copiii instituționalizați și participarea la o adunare cetățenească;
- ora 16,00, deplasare la Chișineu-Criș, în vederea prezentării zonei industriale a orașului și, în finalul vizitei, o deplasare la Adea.

microcredit
MICROENTERPRISE CREDIT ROMANIA S.A.

RAPID CREDIT	BUSINESS CREDIT	INVESTMENT CREDIT
Până la 5.000 DEM	Până la 25.000 DEM	Până la 75.000 DEM

Finanțare internațională și tehnologie germană de creditare
Acum și în Arad
TIMIȘOARA: CALEA DOROBANȚILOR (COLȚ CU SIMION BĂRNUȚIU)
TEL./FAX: (056) 224.676, (056) 224.422
NOI DĂM CREDIT DEZVOLTĂRII TALE !

ABONEAZĂ-TE LA ADEVĂRUL

■ Pentru luna octombrie, prețul abonamentului este de numai 49.500 lei ■ Se pot face abonamente și pe trei luni, șase luni și un an, abonații nefiind afectați de majorările de preț ulterioare.

PENTRU ABONAȚI, ZIARUL COSTĂ DOAR 1900 LEI

VIA Lawyers
Firmă de Avocați din Toronto Canada
OFERĂ REPREZENTARE JURIDICĂ PT
EMIGRARE
Canada
primește 225.000 noi imigranți!
Reprezentarea se face din Toronto - Canada
PLATA LA OBȚINEREA VIZEI
COSTURI ACCESIBILE
Arad, SC Proiect Arad SA
B-dul Decebal, Nr. 2-4
Telefon 214.678

Mobilier la comandă
din Pal Melaminat
import
EXECUTĂ
bilioteci
bucătării
dormitoare
spații comerciale
birotică etc.
S.C. BAGHERA SHOP
Tel. 256.769, 092.239.242
ARAD, Str. Orient 58

ALGLASS
MOBILIER DIN P.A.L. LA COMANDA
NOU
● BUCATARII ● DORMITOARE ● CAMERE DE ZI
VANZARI IN RATE
Calea Timișorii nr. 53; Tel./Fax: 278820
Piața Spitalului Bl. 1D; Tel/Fax: 253868

CALENDAR

● Astăzi, Soarele răsare la ora 7 și 5 minute și apune la ora 19 și 10 minute.

● Au trecut 267 de zile din acest an. Au mai rămas 98 de zile până în 2002.

● **Praznicul zilei: Biserica ortodoxă:** Cuv. Eufrosina; Sf. Mc. Pavel și Tatis cu fii lor; **Biserica romano-catolică:** Sf. Nicolae din Flué; **Biserica greco-catolică:** Cuv. Eufrosina.

METEO

Vremea va fi în general instabilă și se va răci ușor. Cerul va fi temporar noros și local se vor semnala ploi care vor avea și caracter de aversă, însoțite izolat de descărcări electrice. Vântul va sufla slab la moderat, din sector estic.

Temperaturi maxime: 20 la 23°C; **Temperaturi minime**: 10 la 13°C.

A venit BARZA!

La Arad: **Vincze** Cristian, **Tomuța** Alexandru Andrei; **Kovacs** Kevin Adrian; **Naghy** Pavel Flavius, **Ungur** Ionuț Flavius, **Floare** Lucian Cristian, **Bulă** Iozsi, **Jivan** Dumitru Ioan, **Toth** Alexandra Alina, **Bula** Manuela, **Pantea** Anamaria.

la Ineu: Covaci Virgil, **Faur** Raluca, **Mitran** Georgiana.

AU PLECAT DINTRE NOI!

Neamț Simion (1929); Bojdan Sofia (1923); Banci Floare (1945); Bali Iustin (1946); Șofrag Ioan (1921).

UTILITARE

PIEȚE, TÂRGURI

Astăzi este zi de piață la Sebiș, Almaș, Apateu, Semlac, Sântana, Șilindia, Vârfurile. Târguri săptămânale se desfășoară astăzi la Chișineu Criș, Almaș, Șilindia și Vârfurile.

Mâine, miercuri, va fi zi de piață la Pâncota, Beliu, Buteni, Șiclău, Macea, Vânători, Pecica, Șiria și zi de târg la Beliu și Buteni.

FARMACII DE SERVICIU

Farmacia „**OMNIAFARM**", Calea Aurel Vlaicu, Bl. Z28, cu program zilnic de la orele 8,00-22,00. Telefon 271724.

Farmacia **REMEDIUM** Arad, B-dul Revoluției nr. 52-54. Program luni-vineri: 7,30-20,00, sâmbătă 8,00-14,00. Telefon 233195.

URGENȚE STOMATOLOGICE

Cabinetul de pe str. Crișan (în spate la Gionelli) are program non-stop. Telefon: 253794. Cabinetul din B-dul Revoluției nr. 62, ap. 17, între orele 9,00-19,00. Telefon: 256665.

ÎNTRERUPERI DE CURENT

Marți: Balastiera Mureș, str. Renașterii, Frăției, Marginei, Păsunii, Dreptății (p). **Miercuri:** Str. Viilor, Armoniei, Petuniei, Pinului, Coltișor, Bagdazar, Merișor, Molidului (p), Ogorului.

ADMINISTRAȚIA FINANCIARĂ

Administrația Financiară a municipiului Arad: Asistență contribuabili (impozitul pe venitul global) - telefon 280633, 280733, int. 198.

TELEFON DE URGENȚĂ LA POLIȚIE: 955

HOROSCOP

Marți, 25 septembrie

Berbec (21.03-20.04). Ar fi bine să aveți grijă cum cheltuiți banii, fiindcă veți fi tentat să faceți cheltuieli exagerate. Vă veți simți extenuat, așa încât câteva ore de somn în plus vă vor prinde bine.

Taur (21.04-20.05). La locul de muncă veți avea câteva discuții în contradictoriu cu un coleg mai în vârstă și ar fi mai bine să vă păstrați calmul.

Gemeni (21.05-20.06). Dacă intenționați să cereți o mărire de salariu, ar fi indicat să mai așteptați o vreme. Veți cheltui bani pentru îmbunătățirea sănătății dvs. sau a unei rude apropiate.

Rac (21.06-22.07). Relația dvs. cu persoana iubită se va îmbunătăți dacă veți ține cont și de părerile acestuia. S-ar putea să primiți o veste în legătură cu o moștenire.

Leu (23.07-22.08). Va trebui să semnați un contract care în aparență este deosebit de avantajos, însă prudența trebuie pusă pe primul plan.

MOCHETA
Arad, Piața Gării
Telefon 235.221
Mari REDUCERI DE PREȚURI
MONTAJ LA STANDARDE EUROPENE

Fecioara (23.08-22.09). Sunteți stresat din cauza unei pierderi de bani pe care ați suferit-o din cauza unui prieten. Nu vă vărsați nervii pe partenerul de viață!

Balanța (23.09-22.10). La locul de muncă veți fi în centrul atenției datorită succesului profesional pe care l-ați avut de curând.

Scorpion (23.10-21.11). O persoană de sex opus vă va invita într-o călătorie romantică. În felul acesta va încerca să-și facă curaj pentru a vă mărturisi dragostea sa.

Săgetător (22.11-21.12). Întreaga dvs. atenție se va îndrepta spre problemele profesionale, astfel încât viața dvs. sentimentală va fi lăsată pe plan secund.

Capricorn (22.12-19.01). Ar fi bine să investiți o parte din banii pe care i-ați câștigat în ultima vreme. Starea sănătății dvs. va fi excelentă.

Vărsător (20.01-20.02). Chiar dacă veți avea unele greutăți la locul de muncă nu vă dați bătut fiindcă în final veți avea succes!

Pești (21.02-20.03). Este posibil să întâmpinați unele dificultăți în finalizarea unui proiect profesional mai vechi însă o persoană influentă vă va da o mână de ajutor.

„Adevărul" vă ascultă

La telefonul dimineții, 280944, între orele 9,00 - 12,00

**** Câini vagabonzi!***

D-na **Viorica Pecican**, Bd. V. Milea nr. 7. „În cursul dimineții de azi (n.n. ieri) în zona Primăriei și-a făcut apariția o haită de câini care puneau în pericol siguranța trecătorilor. Atacau pe toată lumea. Chiar în plin centrul orașului să existe așa ceva? Atunci ce mai putem spune despre cartierele mărginașe?", se întreba pe bună dreptate interlocutoarea noastră.

Violare de proprietate

D-na **Roșu Ana**, Arad, tel. 289379: „Sunt proprietara unui apartament în blocul B18 de șase ani. Când am cumpărat locuința am plătit vechiului proprietar 1000 DM pentru boxă, chiar dacă nimeni din bloc nu este proprietar pe ele. În urmă cu două săptămâni am aflat că administratorul onorific, Lazea Iosif, mi-a spart ușa de la boxă, însușindu-și-o. Mi-au dispărut de acolo mai multe obiecte sanitare. Când am mers să-l întreb ce s-a întâmplat a încercat să mă intimideze spunând că va chema Sanepidul și Procuratura. Pentru ce? Eu am spart ușa sau el? După ce și-a dat seama de fapta comisă mi-a dat înapoi cheile de la boxă. Dar nu e posibil ca acestui om să i se permită să facă ce-l taie capul. Mă va despăgubi el pentru obiectele dispărute din boxă?"

Acest lucru fiind de competența organelor de Poliție, cei mai bine ar fi să vă adresați dumnealor cu această problemă.

Redactor de serviciu, M. M.

La telefonul după-amiezii, 280003, între orele 15,00-18,00

Iarăși gunoaiele...

D-na Maria Ruja din Arad, strada Lacului are nemulțumiri vis-a-vis de colectarea gunoaielor. Reclamanta afirmă că „de o săptămână, strada Dobrogeanu Gherea, pe unde trec zilnic, este uitată de cei de la Salubritate." D-na Ruja spunea, printre altele, că tomberoanele sunt pline, în jurul lor găsindu-se tot felul de resturi: coji de lubeniță, pungi de plastic și de hârtie, sticle de suc etc. Deasemenea, chiar și atunci când vin să ridice gunoiul, angajații Salubrității fac o mizerie de nedescris, lăsând în urma lor gunoaie, fără a se sinchisi să le ridice. Maria Ruja este nemulțumită și de faptul că, lângă Școala Generală nr. 4 există o gheretă a cărei angajată „face mizerie și aruncă gunoaiele pe unde apucă". Tot în aceeași situație se află și „Grama" de pe str. Dobrogeanu Gherea, unde vin oameni care aruncă pe spațiul verde sticle sau pachete de țigări și nimeni nu ia nici un fel de măsuri, reclamanta întrebându-se cu avidă curiozitate: „Ce fac dom'le angajații Salubrității, că bani noi trebuie să le dăm iar ei nu pot nici măcar să-și facă treaba?"

Redactor de serviciu, R. MUNTEAN

O BOLNAVĂ PSIHIC A SĂRIT DE LA ETAJUL TREI

Violeta Roșu, de 22 de ani, din Arad, care s-a aruncat în gol de la etajul trei al unui bloc. Tânăra este bolnavă psihic, dar se pare că nu acesta este motivul deciziei sale nesăbuite. Tatăl Violetei Roșu a murit cu aproximativ o lună în urmă și se pare că acesta e motivul „evadării" sale: „Tatăl meu era un om bun, eu nu l-am respectat așa cum ar fi trebuit; am băut, m-am distrat", afirma Violeta. În urma căzăturii, tânăra s-a ales cu fracturi costale și de femur, aflându-se în prezent la secția Reanimare a Spitalului Județean Arad. În urma analizelor pe care le-au efectuat cadrele medicale, Violeta Roșu a aflat că este însărcinată în luna a treia. Medicii spun că șansele de supraviețuire sunt mari dar că pericolul pierderii sarcinii este iminent.

Pacienta nu este la prima tentativă de sinucidere, ea încercând să ajungă în „lumea celor drepți" cu ajutorul unor... medicamente (luate în cantități mari).

R. MUNTEAN

CINEMATOGRAFE

În municipiu

Dacia: Pearl Harbor (SUA) 10; 13,15; 16,30; 20

Mureșul: Cât îmi dai ca să te-mpușc (SUA) 10; 12; 14; 16; 18

Arta: Inamicul e aproape (SUA) 16; 19

Sala Mică: Cască ochii sau o-ncurci! (SUA) 15,30; 17,30

Grădina de vară: Legionarul (SUA) 20.

În județ

Lipova: Shaft (SUA) 18
Regula jocului (SUA) 20

Pecica: Vlad Țepeș (România) 16
Mumia (SUA) 18

Vinga: Titanii (SUA) 16
Blestemul rubinului (SUA) 18

Pâncota: Scary Movie (SUA) 16
Shaolin cowboy (SUA) 18

ADEVĂRUL
COTIDIAN INDEPENDENT ARAD
Editor: S.C. ADEVĂRUL S.R.L. Arad
COD FISCAL R 1681938 ● COD SICOMEX 19.604 ● CERTIFICAT J 02/1886 / 31 X 1991 ● COD SIRUES 020956601 ● ISSN 1220 - 7489

Redacția și administrația: 2900 Arad, Bd. Revoluției nr. 81. Telefoane: SECRETARIAT - 281802, fax 280655, 280625; ADMINISTRAȚIE - CONTABILITATE - 281797; MICA PUBLICITATE - 210775; MAREA PUBLICITATE - 280904; CLUBUL PRESEI - 280989.

Consiliul de administrație: președinte - DOREL ZĂVOIANU, telefon 281802, 280625; vicepreședinte - MIRCEA DORGOȘAN, telefon 210776; membri: DOREL BARBU, telefon 281797; NICU COJOCARU, telefon 280904; MIRCEA CONTRAȘ, telefon 280854.

Colegiul de redacție: MIRCEA CONTRAȘ (redactor-șef); MARCEL CANCIU (șef secție foto), telefon 281701; ALEXANDRU CHEBELEU (șef secție sport), telefon 281701; NICU COJOCARU (șef secție publicitate) telefon/fax: 280904; GABRIELA GROZA (secretar general de redacție), telefon 280854; VASILE FILIP (șef secție cultură-învățământ-tineret), telefon 281855; 280003; IOAN IERCAN (șef secție politică), telefon 280943; DORU SAVA (șef secție social-economic), telefon 281738; ȘTEFAN TABUIA (șef secție actualități), telefon 281855; 280003; DOREL ZĂVOIANU (președinte al Consiliului de administrație), telefon 281802, 280625.

Difuzare - Marketing: MIRCEA ȚÂȘCĂ (șef secție)-telefon 280904

Tiparul executat la S.C. MEDIAGRAF S.A. ARAD, str. Feleacului F.N., telefon 250902, fax 250920

„Adevărul" poate fi citit și pe Internet la adresa http://adevarul.arad.ro

Echipa de serviciu
MONICA ARDELEAN – secretar de redacție.
Bianca Felea, Adela Pop, Ioan Leac, Dina Rujan, Ramona Vidulescu – tehnoredactare computerizată.
Sorina Ambruș, Doina Jurcă, Dacian Toduța – corectură.

CORPUL EXPERȚILOR CONTABILI ȘI CONTABILILOR AUTORIZAȚI DIN ROMÂNIA - FILIALA ARAD

ANUNȚĂ

În data de **27.09.2001 de la ora 15,00** va avea loc în sala mică a Casei de Cultură a Sindicatelor (Păduriçe) întrunirea experților contabili și contabililor autorizați înscriși în Tabloul Corpului.

Cu această ocazie se vor prezenta și dezbate noile reglementări pentru aplicarea Legii 19/2000 privind sistemul public de pensii și alte drepturi de asigurări sociale.

CURSUL VALUTAR*

– VALORI ÎNREGISTRATE IERI, 24 SEPTEMBRIE 2001

Denumirea valutei	BNR	BCR		BRD		Banca Transilvania		Banca Agricolă		Bursa neagră	
EURO	27692	C	V	C	V	C	V	C	V	C	V
Dolar S.U.A.	30321	30175	30375	30100	30400	30200	30360	30150	30400	29950	30200
Marca germană	14159	13928	14450	13930	14340	13900	14290	14100	14300	13900	14100

Din cauza unei adeverințe

Peste 1000 de tineri necăjiți își pot pierde ajutorul de la stat

În cazul în care până la data de 1 octombrie a. c., orfanii care beneficiază de pensie de urmaș și au împlinit vârsta de 16 ani nu vor prezenta la Casa Județeană de Pensii o adeverință din care să reiasă că urmează o formă de învățământ, își vor pierde pensia.

În județul Arad se află în această situație peste 1000 de tineri. Adresa Casei Județene de Pensii, unde trebuie depusă adeverința, este în Arad, str. Gh. Lazăr nr. 20.

Premiile de fidelitate „Adevărul" pe luna septembrie au fost înmânate, ieri, câștigătorilor

În dorința de a răsplăti fidelitatea celor mai constanți cititori - abonații - redacția „Adevărul" oferă lună de lună câte zece premii în valoare de 500.000 lei fiecare. Tragerea la sorți a câștigătorilor lunii septembrie a fost efectuată de cunoscutul notar public arădean IOAN MORARIU. Ieri, cei zece norocoși-abonați **(1. KOMLODI ALEXANDRA, Arad; 2. FLORUȚ MOISĂ, Comuna Ignești; 3. PAȘCALĂU IOSIF, Arad; 4. BODEA GHEORGHE, Arad; 5. COLIE ALEXANDRU, Arad; 6. SOLINGHER REMUS, Nădlac; 7. VĂLCAN ANA, Arad; 8. BORNEMISA AURORA, Arad; 9. FEIER TEODOR, Arad; 10. BLAJ ECATERINA, Arad)** au fost invitați la sediul redacției unde, într-un cadru festiv, le-au fost înmânate plicurile cu premii. Apoi, răspunzând invitației noastre de a ne împărtăși, cu sinceritate, opiniile în legătură cu structura și conținutul ziarului, cei zece abonați ne-au făcut o serie de propuneri utile, care se vor regăsi în numerele viitoare ale ziarului.

M. CONTRAȘ

Un italian cercetat pentru contrabandă cu ... cartușe

Giovanni Avvalone de 54 de ani, cetățean italian din Padova, a fost prins în timp ce încerca să intre în țară, prin vama Nădlac, cu 500 de cartușe de vânătoare cu alice cal. 12 mm, fără a le declara organelor de control vamal. Asupra italianului a mai fost găsită o armă de vânătoare cal. 12 mm marca Bereta și 100 de cartușe de vânătoare de 12 mm marca Fioceni, care au fost însă declarate, pentru acestea cetățeanul italian prezentând o invitație de vânătoare.

„Italiano vero" a declarat, în privința celor 500 de cartușe că le-a uitat, vezi Doamne, în autoturismul personal și a considerat că nu e cazul să le declare. Momentan italianul este cercetat în stare de libertate dar, suntem curioși dacă Giovanni ar fi făcut la fel și în Italia.

R. M.

Având în vedere situația internațională și pe Aeroportul Arad s-au intensificat controalele asupra călătorilor.

Foto: **VIOREL MUSCA**

Precizare

Menționăm că numele președintelui Fundației germane W.D.O. - fundație care a făcut importante donații în județul nostru - este MARCEL CLAUDIU OLTEANU.

Dl. Vlad Adrian Olteanu (fratele președintelui W.D.O.) este reprezentantul fundației în România.

Hoț din autoturisme

Furturile de autoturisme, sau din autoturisme a devenit, cel puțin în ultimii câțiva ani un sport național în România.

Poliția Arad a depistat pe **Romi Czegledi**, de 23 de ani, care a pătruns prin efracție într-un autoturism și a furat un radio-casetofon în valoare de 2.500.000 lei.

Nu credem că dorința hoțului de a asculta muzică a fost chiar atât de mare, dar cert este că, acesta este arestat, deocamdată pe o perioadă de cinci zile. Șederea sa de ... odihnă ar putea însă să se prelungească.

R. M.

Pentru a fi ajutați

Bătrânii sunt așteptați să-și declare sărăcia

În perioada următoare, pensionarii din municipiul Arad sunt așteptați la sediul Ligii pensionarilor din B-dul Revoluției nr. 74.

După cum ne informa dl. Ilie Cerna, președintele ligii, acțiunea a demarat ca urmare a inițiativei de a prezenta CLM Arad o situație pentru reducerea de impozit în 2002, în funcție de venitul mediu pe familie.

În vederea întocmirii situației materiale a celor în vârstă și săraci, birourile de la sediul Ligii pensionarilor vor fi deschise de lunea până vinerea, între orele 10-13.

N. O.

La Chier

Doi copii accidentați

Sabin Cociuba, din Moroda, a dat dovadă că nu-i pasă câtuși de puțin de autorități. Deși avea permisul suspendat pentru consum de alcool, S. Cociuba s-a urcat totuși la volanul autoturismului AR-04-FBU. În afara localității Chier, a părăsit carosabilul într-o curbă, din cauza vitezei excesive, accidentând grav doi copii: Paul Lucaciu, de 14 ani și Mole Cârpaci, de 9 ani.

R. M.

Doi pădurari din Săvârșin... zdruncinați

Petru Groza de 39 de ani și Viorel Morar, de 65 de ani, au agresat doi pădurari din Ocolul silvic Săvârșin, fiind surprinși de aceștia din urmă, în timp ce doreau să sustragă material lemnos din pădure. Cătălin Gărna, de 23 de ani, și Alexandru Biriș, de 42 de ani, ambii pădurari, i-au surprins pe cei doi infractori care se aflau în pădure dar... nu pentru a cutreiera. Pădurarii au folosit armamentul din dotare, trăgând două focuri în aer, dar infractorii au dat bir cu fugiții, dispărând în pădure. Deși „codru-i frate cu românul", cei doi nu au putut scăpa de organele de ordine care i-au reținut pe infractori. Aceștia au fost prezentați Parchetului, împotriva lui Petru Groza fiind emis un mandat de arestare preventivă pe timp de cinci zile, iar Viorel Morar este cercetat în stare de libertate, având în vedere vârsta sa.

R. M.

La Zăbrani

O tamponare soldată cu o... accidentare

Laurian Madoșa, de 67 de ani, din Zăbrani, aflat la volanul tractorului său, a efectuat o manevră de virare la stânga fără a se asigura. În spatele tractorului se afla un autoturism, condus regulamentar de Valentin Covaci Crișan, aflat în depășire. Rezultatul neatenției tractoristului, care nici nu avea permis de conducere și conducea un autovehicul neînmatriculat, s-a soldat cu accidentarea Cristinei Covaci Crișan, pasageră în autoturism. Din fericire pentru aceasta, leziunile nu sunt grave.

R. M.

Distribuitor Autorizat dialog

30 de minute gratuite timp de 3 luni

pentru abonații Dialog din perioada 15 septembrie - 15 noiembrie 2001*

* pentru Dialog Inedit și Practic, minutele gratuite sunt în rețeaua Dialog.
Pentru Dialog 60-Dialog 1000 minutele gratuite pot fi utilizate in orice rețea.

Alcatel 301 - 1.699.000 lei

TVA inclus cu conectare la DIALOG INEDIT

EURO - GSM

ALCATEL

REVOLUȚIEI 31 SI 95

La Nădlac

S-A SĂRBĂTORIT ZIUA POMPIERILOR

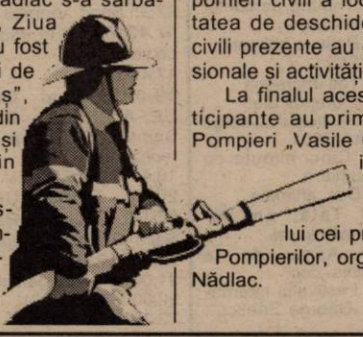

Duminică, la Primăria Nădlac s-a sărbătorit, cu o mică întârziere, Ziua Pompierilor din România. Au fost prezente cadre ale Grupului de Pompieri „Vasile Goldiș", Serviciile de pompieri civili din localitățile Semlac și Pecica și un echipaj de pompieri din Ungaria.

Festivitatea a fost deschisă printr-o defilare a pompierilor civili însoțiți de fanfara localității de la primărie până la sediul remizei de pompieri civili a localității Nădlac. După activitatea de deschidere echipajele de pompieri civili prezente au desfășurat concursuri profesionale și activități sportive.

La finalul acestor activități echipajele partîcipante au primit din partea Grupului de Pompieri „Vasile Goldiș" fanioane și insigne, iar din partea primăriei Nădlac -diplome.

În închiderea programului cei prezenți au participat la Balul Pompierilor, organizat tot de către primăria Nădlac.

N. BODRAN

O brutărie „controlată" de doi tineri

Costel Scafaru, de 20 de ani, din Iași și Robert Cordovan, de 15 ani, din Bihor, au fost prinși în flagrant în timp ce sustrăgeau suma de 500.000 de lei pe geamul brutăriei S.C. Stadion din Piața UTA. Cei doi sunt momentan arestați pe bază de ordonanță de reținere, urmând a fi prezentați Parchetului.

Dacă vor fi găsiți vinovați, riscă să-și petreacă un timp „la răcoare". Oricum, singurul contact cu o brutărie îl vor avea în momentul când vor primi la masă rația de... pâine.

R. M.

O studentă a accidentat un biciclist

Pavel Țica, de 44 de ani, din Prunișor, muncitor necalificat la S. C. „MV-FOREST" SRL Sebiș circula spre Sebiș cu o bicicletă neechipată corespunzător, fără să fi uitat să ia ceva tărie „la bord". Bărbatul a fost însă surprins și accidentat grav de Natalia Vărcuș, de 23 de ani, din Sebiș, studentă la UMF Timișoara.

R. M.

ATENTATELE ANTIAMERICANE DIN 11 SEPTEMBRIE: 6.947 DE MORȚI SAU DISPĂRUȚI

Bilanțul încă provizoriu al atentatelor antiamericane din 11 septembrie se ridica, ieri, la 6.947 de morți sau dispăruți, relatează AFP:

- NEW YORK: 261 de morți, dintre care 194 identificați, au fost găsiți sub ruinele celor două turnuri gemene de la World Trade Center. Numărul dispăruților se ridică la 6.453 de persoane, potrivit primarului New York-ului, Rudolph Giuliani. Bilanțul îi include pe cei 157 de pasageri și membri ai echipajelor celor două Boeing-uri care s-au ciocnit de turnurile gemene. Primul, un Boeing 767 al American Airlines, care efectua cursa Boston-Los Angeles (zborul 11), transporta 92 de persoane. Cel de-al doilea aparat, un Boeing 767 al United Airlines (zborul 175), care se ducea de la Boston la San Francisco, avea la bord 65 de persoane.

- WASHINGTON: 189 de morți sau dispăruți, potrivit Departamentului Apărării. Bilanțul le include pe cele 125 de persoane care lucrau la Pentagon și pe cele 64 de persoane care se aflau la bordul Boeingului 757 al American Airlines (zborul 77), ce s-a prăbușit peste Pentagon. Boeingul efectua cursa Washington-Los Angeles. Au fost recuperate cadavrele a 116 persoane, dintre care 40 au fost identificate.

- PENNSYLVANIA: 44 de morți, în cel de-al patrulea avion deturnat, un Boeing 757 al United Airlines (zborul 93), care asigura legătura dintre Newark (New Jersey) și San Francisco și care s-a prăbușit la Stony Creek Township, în apropiere de Pittsburgh (Pennsylvania).

UN NOU NĂSCUT GĂSIT ÎN... CONTAINER

Ieri, în jurul orei 7 dimineața, într-un container din zona Pieței Fortuna a fost găsit cadavrul unui nou născut. Cel care a găsit cadavrul a fost un „boschetar" care căuta resturi de mâncare în container. Din cercetările preliminare, se presupune că copilul a fost născut alaltăieri noaptea. Poliția încearcă acum să afle dacă micuțul s-a născut mort sau este vorba de pruncucidere. Cadavrul noului născut se află la morgă, medicii legiști urmând să stabilească cauzele morții.

R. M.

Președintele american anunță înghețarea bunurilor și interzicerea tranzacțiilor cu 27 de entități bănuite de asociere cu Osama ben Laden

Președintele american, George W. Bush, a anunțat, ieri, înghețarea bunurilor din Statele Unite și interzicerea tuturor tranzacțiilor financiare a 27 de entități bănuite de asociere cu Osama ben Laden și organizația acestuia, relatează AFP.

Bush a anunțat semnarea acestui decret în cursul unei conferințe de presă, la care au participat secretarul de Stat, Colin Powell, și secretarul Trezoreriei, Paul O'Neill.

Decretul nu se referă numai la ben Laden și organizația sa, al-Qaida, ci și la persoanele și organizațiile bănuite că mențin legături cu această rețea. Documentul oficial interzice și orice tranzacție financiară cu aceste entități.

Washingtonul îl consideră pe ben Laden drept principal responsabil, împreună cu al-Qaida, pentru atentatele din 11 septembrie. Consilierul prezidențial pentru securitate națională, Condoleezza Rice, declarase că unul dintre scopurile Statelor Unite este de a împiedica accesul rețelei teroriste la resurse financiare. "Dacă ei pot acționa, aceasta nu se datorează unei singure persoane, ci faptului că au resurse financiare care le permit să se antreneze și să obțină acces și refugii în țări cum este Afganistanul", a afirmat Rice, într-un interviu acordat canalului Fox.

APROAPE 90% DINTRE AMERICANI APROBĂ ACȚIUNILE PREȘEDINTELUI GEORGE W. BUSH

Aproape 90% dintre americani aprobă acțiunile președintelui George W. Bush; un record absolut care nu a fost înregistrat în sondajele realizate în ultimii 60 de ani în SUA, indică un sondaj realizat de CNN/USA Today/Gallup, publicat duminică și citat de AFP.

De la începutul realizării unor sondaje despre performanțele președintelui, în 1938, doar președintele George Bush a obținut, la sfîrșitul războiului din Golf, un scor de 89%.

Cu o săptămînă înaintea atacurilor teroriste de la 11 septembrie, sondajele de opinie indicau că 51% dintre americani aprobă acțiunile președintelui Bush.

Potrivit unei noi anchete realizate, vineri și sîmbătă, pe un eșantion de 1.005 de subiecți, 88% dintre persoanele intervievate s-au pronunțat în favoarea unei riposte militare, iar 92% dintre aceștia au spus că se așteaptă la un război de lungă durată.

Aproape 88% dintre persoanele anchetate cred că organizațiile teroriste vor fi înfrînte, iar 91% dintre cei intervievați consideră că economia americană se va redresa.

Sondajul are o marjă de eroare de plus/minus 3%.

PROSTITUATELE, AMENDATE DE POLIȚIE

Prostituția și proxenetismul sunt două „meserii" care au căpătat deja vechime, asta ca să nu spunem, rădăcini în societate. Și pentru ca... tradiția să nu piară, la noi, „damele de moravuri ușoare" și „protectorii" lor sunt tot mai des întâlniți, mai ales pe marginea drumurilor ce duc la ieșirea din municipiul Arad.

Pentru ca această „meserie" să fie aleasă de cât mai puține... dame și pentru a le „urechea" pe cele cu vechime, poliția a întreprins o nouă acțiune pe linie de prostituție și proxenetism, depistând pe Aurelia Veclenit, Maria Săftoiu, Ileana Covaci, Laura Crina Covaci, Maria Lăcătuș și Mihaela Bolog, care în schimbul unor sume de bani ofereau... companie bărbaților singuri. Acestea au fost amendate cu suma de două milioane de lei fiecare. Tot cu această ocazie au mai fost amendate cu câte patru milioane de lei încă cinci „don'șoare" mai... ușoare, dar nu în greutate.

Din nefericire, fiecare meserie implică și unele sacrificii. În cazul lor, sacrificiul înseamnă plata de amenzi poliției.

R. M.

MARȚI, 25 SEPTEMBRIE 2001

TVR 1
7,00 Jurnal de dimineață
7,15 Practic matinal
9,20 Jurnal
9,30 Zorro - s.
10,20 TVR Craiova
11,00 TVR Cluj-Napoca
11,45 TVR Iași
12,30 TVR Timișoara
13,15 Pasiuni - s. rel.
14,00 Jurnalul de prânz
14,10 Infomania
14,30 Iartă-mă - rel.
15,30 Becker - s-.
16,00 Puncte cardinale
16,30 Kronika
17,30 O idee pe zi pentru România
17,40 Pasiuni - s.
18,25 Alege muzica!
19,30 Festivalul Internațional „George Enescu", 2001
20,10 Jurnal. Meteo
20,40 Sport
20,45 Jackie și Dawn - f. Marea Britanie, 1998
22,35 Geena Davis - s.
23,05 Jurnalul de noapte
23,20 Studioul artelor
0,20 Teatrul TV prezintă: **Jocul de-a vacanța**
2,25 Jurnal. Meteo - rel.
3,00 Jackie și Dawn - rel.
4,50 Studioul artelor - rel.
5,55 Alege muzica! - rel.

TVR 2
7,00 Femeia misterioasă - s. rel.
8,05 Des. animate
9,00 Prietenii lui Piticot - rel.
9,50 Fete vesele - s.
10,15 Tată, am încurcat-o! - rel.
10,40 Știri
10,45 Paradisul de lângă noi - rel.
11,45 În Pisac este mereu duminică-rel.
12,00 În mijlocul furtunii - s.rel.
12,50 Femeia misterioasă - s.
13,40 Tribuna partidelor parlamentare
14,15 Desene animate
15,30 Știri
15,35 Toți împreună
16,25 E dreptul tău!
17,00 Festivalul „George Enescu", 2001
19,00 Cinci minute cu frații Lumiére
19,05 Des. animate
19,30 Tată, am încurcat-o! - s. rel.
20,00 Apele de la Versailles- doc.
20,15 Festivalul Internațional „George Enescu", 2001
21,30 Întâlnirea - dramă, România, 1982
23,00 Știri
23,05 Stăpânul domeniului - s.
0,00 Patrimoniu
0,45 TVM. Mesager

PRO TV
7,00 Bună dimineața!
8,00 Știrile ProTv
9,00 Tânăr și neliniștit - rel.
10,00 Monștrii - s.
10,45 Melrose Place - s.
11,30 Ani de liceu - s.
12,00 Total Recall - s.
13,00 Curcanii - s.
14,00 Mici baschetbaliști - dramă, SUA, 1997
16,00 Tânăr și neliniștit - s.
17,00 Știrile Pro TV
17,35 Sport. Vremea
17,40 ProTV te ascultă ce vezi
17,45 Tep
19,00 Fotbal Cupa UEFA - Rapid - Paris Saint Germain - prima repriză LIVE
19,45 Știrile PRO TV
20,00 Fotbal Cupa UEFA - Rapid - Paris Saint Germain - repriza a doua LIVE
21,00 Urmărire generală
22,00 Știrile Pro TV
22,30 Seara regăsirii
22,45 ROKENO
22,50 .Ro
23,00 ProVest
0,15 Fotbal - Rezumat UEFA
1,30 Înțelegere mortală - SF, SUA, 1998

TV ACASĂ
7,00 Știrile de Acasă - rel.
7,30 Doctorul casei - rel.
8,00 Amor latino - rel.
9,00 Îngerașul - rel.
10,05 Acasă la bunica - rel.
10,15 Betty cea urâtă - rel.
11,15 De 3 x femeie - s.
12,15 Dădacă - rel.
12,40 Terra nostra
13,35 Iubire fără limite - s.
15,30 Războiul pasiunilor - s.
16,30 Dragoste nebună - s.
17,20 Acasă la bunica
17,30 Amor latino - s.
18,20 Căsuța poveștilor
18,30 Știrile de Acasă
19,00 Îngerașul - s.
19,55 Știrile de Acasă
20,00 Betty cea urâtă - s.
21,30 De 3 x femeie -s.
21,30 Fotbal - Meci din Liga Campionilor
23,30 Dădaca - s.
0,00 Știrile de Acasă
0,30 90-60-90 Fotomodele - s.
1,20 Sânge din sângele meu - s.
2,15 De 3 x femeie - s.
0,25 Muzica de Acasă, muzica nopții
3,45 Acasă la români

HBO
8,00 Clubul Joy Luck - dramă, SUA, 1993
10,20 Beloved - dramă, SUA, 1998
13,10 Soldățeii - SF, SUA, 1998
15,00 Jocul de-a Dumnezeu - thriller, SUA, 1997
16,35 Mimic - horror, SUA, 1997
18,20 Prietenii și vecinii tăi - dramă, SUA, 1998
20,00 Johnny Tsunami - dramă, SUA, 1999
21,30 Prostănacii - comed., SUA, 1998
22,50 Martor sub protecție - thriller, SUA, 1999
0,40 Pierduți în spațiu - SF, SUA, 1998

PRIMA TV
7,00 Salvați de clopoțel - rel.
8,00 Prima Mix!
12,45 Video civica
13,00 Fashion Club - rel.
13,30 Camera de râs
14,00 Strada Milion
15,00 Comisarul Rex - s.
16,00 Salvați de clopoțel - s.
17,00 Impact
17,30 Real TV
18,00 Focus
19,00 Camera de râs
19,30 Strada Milion
20,00 Copiii spun lucruri trăsnite
21,00 Ed - s.
23,00 Focus
23,30 Comisarul Rex - rel.
0,25 Clip Art - rel.
0,30 Strada milion - rel.
1,30 Focus - rel.

TELE 7 ABC
7,00 Muzică
9,59 Telecaricatura zilei
10,00 Tentații - rel.
10,30 Muzică
11,00 La puterea a doua - rel.
12,00 Ofsaid - rel.
12,30 Buletin de știri
12,40 Ofsaid - rel.
13,40 Muzică
14,00 Club ABC - rel.
15,00 Documentar
16,00 Muzică
18,00 24 de ore din 24
18,30 As show
19,29 Telecaricatura zilei
19,30 La ordinea zilei
20,30 Muzică
21,00 Telejurnal
22,00 Manager XXI
23,00 Muzică
6,00 Telejurnal - rel.

ANTENA 1 – TV ARAD
7,00 Observator
8,00 Știri TVA - rel.
8,20 Magazin sportiv - rel.
9,00 Zile din viața noastră - s.
10,00 Indiana Jones - s.
11,00 Stargate SG-1 - s.
12,00 Gloanțe și cenușă la Osaka - f.rel.
15,00 Zile din viața noastră - s.
16,00 Club T
16,30 Publicitate, Promo
16,45 Știri TVA
17,20 Milagros - s.
19,00 Observator
19,50 Sport
20,00 Hunter - Ziua scadenței - acț., SUA, 1998
21,57 Publicitate TVA
22,00 Observator
22,15 Ediția de noapte TVA
22,30 Marius Tucă Show
23,30 Noaptea târziu cu Mircea Badea
1,00 Observator - rel.
2,00 Scandalul - s.
3,30 Cosas del Amor - s.
5,00 Milagros - s.

TV RCS
8,55 Deschiderea programului
9,00 Atlantis Family Playhouse - rel.
9,25 Aventurile lui Huck - s. rel.
9,45 Dulce ispită - s. rel.
10,30 Desene animate
11,00 Știrile RCS - rel.
12,00 Cascada mortală - f. rel.
13,30 Știrile RCS - rel.
14,00 Kelly - s. ep. 1
14,30 Bumerang - s.
15,00 Atlantis Family Playhouse - s.
15,25 Aventurile lui Huck - s.
16,00 Micul geniu - film
17,30 Emisiune în limba sârbă
18,00 Camera ascunsă
18,15 Știrile RCS
19,00 Dulce ispită - s.
20,00 Femeia din Saigon - film
21,30 Radical Power - s.
22,00 Știrile RCS
22,30 Catacombele - film
0,00 Erotica
5,00 Închiderea programului

RADIO EUROPA FM (89,3 MHz)
6,00-10,00 Deșteptarea - cu Gabi Dobroiu (7,00 Jurnalul de dimineață); 10,00 Europa Express cu George Zafiu; 13,00 Jurnalul de prânz; 13,30 România în direct cu R. Turcescu; 14,00 Drum cu prioritate cu Radu Constantinescu; 18,00 Jurnalul de seară; 18,30 Interviurile Europa FM; 19,00 Clubul de seară cu Denis Ciulinaru; 22,00 Jurnalul de noapte; 22,30 Infomania cu Dan Goanță; 23,00 Europa lângă tine.

RADIO PRO FM (92,1 MHz)
5,00 - 5,30 BULETIN DE ȘTIRI la fiecare sfert de oră; **5,30 - 7,00 PRO FM PÂNĂ LA UNU** - cu Ramon Cotizo; **7,00 - 10,00 PRO FM PÂNĂ LA UNU; 10,00 - 13,00 PRO FM PÂNĂ LA UNU** - cu Mihai Dobrovolschi; **13,00 - 14,00 13-14 CU ANDREI** - cu Andrei Gheorghe; **14,00 - 17,00 POFTIM PRO FM** - cu Cătălin Lăpușcă; **17,00 - 19,00 PRO FM E AICI** - cu Cristi Schnebli; **19,00 - 22,00 ASCULTĂ-ȚI MUZICA!** - cu Andi Moisescu; **22,00 - 23,00 MUZICA GREA; 23,00 - 2,00 PRO FM BY NIGHT** - cu Vlad Craioveanu

RADIO ARAD & RADIO CONTACT (99,1 MHZ)
6,00 Lupta cu somnul; 8,00 Matinal cafe; 10,00 Tovarășii mei; 12,00 Pulsul zilei; 14,00 Radio Magazin Deutsche Welle; 15,00 Muzica așa cum vrei; 17,00 Bujor Buda și invitații săi; 18,00 Radiomagazin Radio France Internationale; 19,00 Ofensiva de seară; 20,00 Ce și pentru cine; 21,00 Seară de seară; 22,00 Fabrica de hituri; 23,00 Teoria iubirii; 24,00 Contact FM

RADIO TIMIȘOARA
6,00 Ceasurile dimineții; 8,00 Muzică populară cu dedicații; 9,00 Cânt din suflet; 10,00 De zece ori România; 11,00 Pop matineu; 12,00 Miez de zi la polul vest; 13,00 Emisiune în limba germană; 14,00 Emisiune în limba maghiară; 15,00 Emisiune în limba sârbă; 16,00 Radiojurnal; 16,15 La zi în viața partidelor; 16,30 Sport; 16,35 Post meridian muzical; 17,00 Carusel cultural; 18,00 Actualitatea radio; 18,10 Familia; 19,00 Radiojurnal; 19,15 Festivalul George Enescu; 21,00 Curierul de seară.

RADIO SEBIȘ
6,00-9,00 Cronica cârcotașilor - (p)
9,00-10,00 Precinie, precinie
10,100-12,00 Cafeaua de zece
12,00-15,00 „21" Expres
15,00-16,00 Bună ziua oameni buni - muzică populară cu dedicații
16,00-19,00 Meridian „21"
17,00-18,00 Terra 2000
19,00-20,00 Sus paharul, fiecare! - muzică populară și dedicații
20,00-22,00 E seara ta!
22,00-23,00 Lecții particulare - (p)
23,00-06,00 „21" Night Hits

Redacția Adevărul nu își asumă răspunderea pentru modificările ulterioare intervenite în programele Radio - TV

BALIVERNE AGRICOLE

Actualul ministru al agriculturii, de profesie popă, nu este dus la biserică în privința agriculturii. Altfel spus, habar n-are cu ce se confruntă țăranul român, indiferent câte hectare ar avea acesta în posesie.

Acest răspopit în ministru vorbește despre exploatații agricole de 110 ha la câmpie și 50 la deal. Nimeni nu are nimic împotriva comasării pământului. Problema este **cum** se face treaba asta și cine o face. Am stat de vorbă cu tot felul de țărani, de la cei cu un hectar de pământ până la unii care exploatează 50 de hectare. Toți, dar absolut toți se plâng de un rău fundamental: **nu pot să-și valorifice produsele.**

Aceasta este una dintre problemele grave cu care se confruntă țăranul român, sărac sau „chiabur" fiind. Cumperi un corn de 50 grame cu 1500 de lei, iar kilogramul de grâu se vinde cu 2200 lei. Este o hoție cumplită cea practicată de angrosiști și, în general, de comercianți. Cel care asudă zi de vară până-n seară, din martie până în decembrie - uneori se lucrează și pe timpul iernii - este exploatat mai abitir decât pe vremea „arendașului român" de tristă amintire.

Ministrul popă povestește depre exploatațiile agricole, dar le-a lăsat de izbeliște, căci dincolo de teoria chibritului nimic nu s-a mai făcut. Același popă ministru promite că va subvenționa numai exploatațiile agricole, în rest pauză totală. Care exploatații agricole? Cele care nu există? Nu și-a făcut socoteală proastă sfinția sa. Dacă se dau subvenții numai exploatațiilor agricole, se cheamă că statul face o economie fantastică. De ce? Pentru că n-ai cui da banii, de vreme ce exploatațiile sunt sublime dar lipsesc (aproape) cu desăvârșire.

Tableta zilei

Domnul ministru al agriculturii repetă figura pe care a făcut-o guvernul Văcăroiu: micul proprietar agricol, așadar 99% dintre țărani nu a primit nici o subvenție, în timp ce marile exploatații agricole - cele mai multe de stat - au primit subvenții pe care, cu mici excepții, le-au tocat pe nimic, iar astăzi întreprinderile respective sunt aproape toate falimentare. Popa ministru nu înțelege nimic din situația dezastruoasă a agriculturii românești și caută soluții suprarealiste. Ca și predecesorii săi electroniști.

Din câte știu eu, perioada optimă pentru semănatul culturilor cerealiere de toamnă este până la 15 octombrie. Suntem la sfârșit de septembrie și despre lucrările de toamnă nici nu poate fi vorba. Nimeni nu știe încă cine va primi subvenția, în ce constă aceasta și cum se ajunge la ea. Să mai amintim că există destui țărani care n-au primit nici astăzi, toamna, subvențiile din primăvară.

Pământul nu poate fi lucrat cu minciuni și cu promisiuni. Și nici cu proiecte fanteziste. Pământul trebuie lucrat azi, pentru că azi a dat Dumnezeu vreme bună. Mâine, dacă plouă, pământul nu mai poate fi lucrat nici dacă ai cele mai bune utilaje din lume. Ne văităm mereu că suntem săraci și oropsiți. Nici nu putea fi altfel. Atâta timp cât cei ce muncesc - printre ei și țăranul român - duc o viață de câine, iar șmecherii trăiesc boierește, nu există nici o șansă pentru România. Atâta timp cât hoția e la loc de cinste și hoții râd în nasul celor care trudesc, România nu poate fi o țară prosperă.

Un român ajunge în Statele Unite și îl întreabă pe un alt român care trăia acolo de câțiva ani: ce șmecherie aș putea face să fac rost de ceva bani? Răspunsul: aici, ultima șmecherie e munca.

Pentru reglementarea agriculturii românești, ministrul agriculturii Sârbu, popă de profesie, trebuie să afle și el că ar fi cazul ca și în România ultima șmecherie să fie munca. Iar dispozițiile pe care le dă să-i avantajeze pe cei ce muncesc, nu pe șmecheri și pe hoți. Pentru că până acum, toate măsurile sale pot fi trecute la capitolul baliverne agricole.

I. IERCAN

TSDR ARAD I-A PUS LA PUNCT PE „MITICI"

Organizația județeană de tineret a PSDR Arad trebuia să aibă sâmbătă Plenara. Aceasta nu a mai avut loc, pentru simplul motiv că s-a aflat, pe căi ocolite, că la București se organizase Consiliul Național TSDR, la care Aradul nu a fost invitat, în virtutea faptului că, prin metode absolut nestatutare, președinta pe țară a TSDR, Gianina Pușcașu, dizolvase toată conducerea TSDR Arad. Cu toate acestea, Ionel Monica Ionela, președinte, Florin Fărcaș - președinte pe municipiu și Cristinel Blemovici, prim-vicepreședinte, s-au deplasat la București. În cursul dimineții de sâmbătă au depus o contestație, care a fost analizată în cadrul ședinței Biroului Executiv. Rezultatul a fost că toată conducerea TSDR Arad a fost repusă în drepturi. Ca atare, la congresul TSDR din 29 septembrie, la Brașov, TSDR Arad va avea patru delegați.

Ionel Monica Ionela, președinta TSDR Arad, ne-a declarat: **„Sigur, sunt mulțumită de faptul că am demonstrat că Bucureștiul a făcut nenumărate abuzuri pentru a ne scoate definitiv din lupta politică. Sunt mulțumită de faptul că ne-am dus la București fără să ne invite nimeni, fără să anunțe cineva că acolo se ține o ședință a Consiliului Național. Ne simțim chiar mândri de faptul că la Arad am lăsat în sală 90 de oameni care au venit la Plenara TSDR Arad, care au înțeles că trebuie să amânăm Plenara din «motive de București». Le-am mulțumit acelor oameni, ne-am dus la București și am participat la un Consiliu Național care a adunat mai puțini oameni decât cei 90 pe care i-am lăsat noi la Arad."**

S. TODOCA

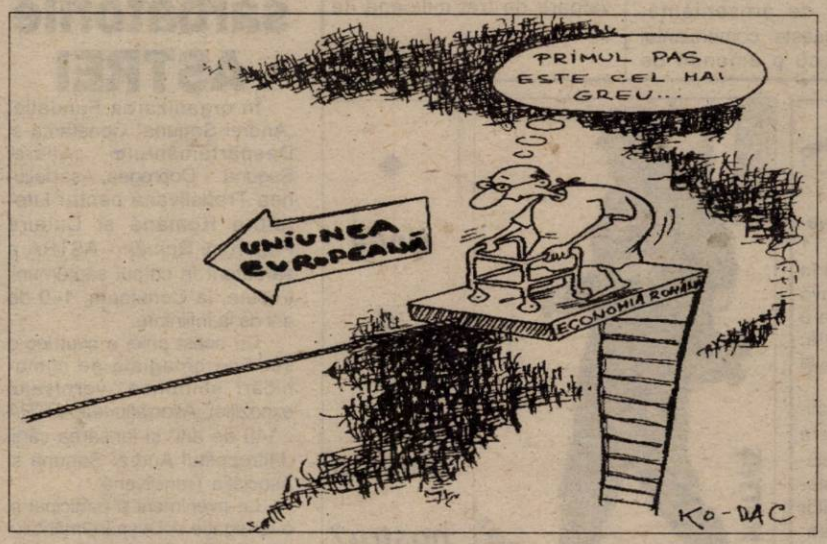

Weekend politic arădean

FEBRA POLITICII SUBTERANE

După ce și-au epuizat concediile, care pe unde a putut și cum a putut, reprezentanții partidelor politice de pe eșichierul arădean au intrat în febra alegerilor. În cele mai multe cazuri este vorba despre alegeri care vor propulsa conduceri pentru o scurtă perioadă, acestea intrând peste puțin timp în focul luptei pentru ocuparea de funcții în partidele create în urma unor fuziuni. Rubrica „Weekend politic arădean" a fost întotdeauna „asaltată" de către partidele politice, fiecare dorind să apară în presă înființarea unei noi filiale în nu știu care cătun, cu pretenția ca numele președinților, vicepreședinților, secretarilor și casierilor să fie trecute cu majuscule. Acum, când fiecare parte a unei fuziuni politice dictate de la centru dorește să-și arate „mușchii" în fața părții adverse, nici un președinte de partid nu se mai înghesuie să anunțe presa că au avut alegeri în cutare sau cutare localitate. Motivul este simplu: în majoritatea cazurilor, atât o parte cât și cealaltă preferă să prezinte la negocieri un proces verbal în care se scrie că au fost prezenți 70 sau 80 sau 100 de membri decât să declare presei că din totalul de 25 de membri s-au ales în funcții 10 membri provenind din trei familii. De unde înainte liderii partidelor îi tracasau pe ziariști cu zeci de apeluri telefonice, acum se feresc ca dracul de tămâie de reprezentanții presei.

Specificând că ne vom interesa cu precădere de cei care nu vor să dea ochii cu presa, deocamdată vă prezentăm următorul...

...Weekend

• 60 de „Dieci" pentru PSM

Mihai Lelik, președintele județean al PSM, însoțit de Teodor Gabor - vicepreședinte și Sorin Mânzat, președinte al organizației de tineret, s-au deplasat la Sebiș, Ignești și Dieci. Pentru simplul fapt că autoturismul cu care s-au deplasat s-a defectat, nu au mai ajuns la Cuied. Prin intermediul ziarului „Adevărul", cei trei reprezentanți ai „județului" își cer scuze față de PSM-iștii din Cuied. ◆ La Ignești au fost reconfirmați președintele Floruț Moisă și vicepreședintele Ioan Miclea. ◆ La Dieci, PSM-ul are 60 de membri. La Adunarea Generală au fost prezenți 31, dar cei prezenți au hotărât să se amâne alegerile pentru a nu plana nici o suspiciune asupra modului în care se fac alegerile.

• PSD - peste 90%

În privința fuziunii PSDR-PDSR, pentru formarea PSD-ului în județ, weekend-ul a fost deosebit de prolific. Au avut loc adunări generale la Bocsig, Dezna, Moneasa, Craiva, Livada, Sebiș. Cu acestea, procesul de fuziune a fost realizat în proporție de peste 90%, după cum ne-a declarat subprefectul Florin Remețan, președintele PSDR.

• Încheiem aici „Weekend-ul politic arădean", nu înainte de a avertiza partidele politice care încă își mai trag răsuflarea pe scena politică: dacă nu ne spuneți nimic, înseamnă că nu aveți ce spune. Dacă nu ne spuneți ce ați făcut, înseamnă că fie nu ați făcut nimic, fie ați făcut ceva de care nu trebuie să știe nimeni...

SIMION TODOCA

DEMOGRAȚIA - ÎNTRE HAOS ȘI ORDINE

(Urmare din pagina 1)

În același timp a „ordonat" zona industrială a orașului, propunând deschiderea altei zone, a trasat și demarat noul cartier de locuințe ce va fi construit cu finanțare străină și internă.

A întreprins unele acțiuni care să încurajeze agenții economici în acțiuni solidare sociale, culturale și sportive. A reluat problema curățeniei orașului, a salubrității, pornind de la constatările „apocaliptice" ale mormanelor de gunoi răspândite pe unele suprafețe ale orașului. Pentru aceasta, în concepția sa a devenit necesară achiziționarea unui incinerator, idee care are adepți sinceri și dușmani înverșunați.

Practic, nu putem afirma că în mai mult de un an de guvernare s-a realizat prea mult în Arad. Din multe puncte de vedere, Aradul a scăzut ca importanță. Dacă odată se situa între primele zece orașe cu contribuții la PIB, astăzi nu se mai poate vorbi de același lucru, fapt cu efecte negative și asupra bugetului consolidat al municipiului. Populația, statistic, este îmbătrânită și a scăzut într-un ritm dramatic. În 20 de ani, de la 220 de mii de locuitori, la circa 175 de mii în prezent, ceea ce ne situează în rândul orașelor mijlocii, cu o importanță redusă. În perioada embargoului cu Iugoslavia nu s-a știut exploata suficient poziția Aradului ca poartă spre vest, pentru dezvoltarea și menținerea unor instituții și activități comerciale. Față de această situație, Timișoara ne-a luat-o categoric înainte, la fel și Oradea.

Primăria și consiliul local nu au reușit să se impună în fața propriilor regii, unele devenite societăți comerciale. Fiecare consilier s-a văzut mulțumit dacă a fost numit într-un consiliu de administrație, pentru retribuția primită, uitând de fapt că rolul său era să așeze activitatea respectivei societăți în slujba orașului, a comunității. În loc de a reforma complet regiile, societățile, prin demiterea consiliilor de administrație, alegerea unor oameni capabili, corecți, pregătiți profesional și numirea prin concurs, bine organizat, a noilor directori, lucrurile s-au tergiversat prin compromisuri, prin intrarea în vigoare a relațiilor și pilelor, astfel că s-au făcut doar mici cosmetizări care nu au ajutat pe nimeni. În aceste societăți-regii, șpaga, traficul de influență, mica ciupeală, imoralitatea economico-financiară și de altă natură sunt la ele acasă. Cu un personal supradimensionat, cu salarii, ale șefilor și indemnizațiile consilierilor, mari, aduc prejudicii cetățeanului, umflând artificial costurile là apă rece, caldă, salubritate, încălzire, telefon, curent electric etc.

Din acest punct de vedere, nici primăria și nici consiliul local nu sunt un exemplu. Deși trebuie să reducă personalul, s-au înființat încă două direcții pe lângă Primărie, mărind birocrația și încărcând bugetul existent cu vreo 21 miliarde de lei, iar cu pierderile din celelalte regii s-ar apropia de 36 de miliarde de lei, exact cât s-a cerut alocarea bugetară la rectificare sau plusul de buget pe anul în curs.

Deși se cunoaște situația la drumurile municipale, se menține incompetența. Nu banii lipsesc, ci lipsa de inițiativă, afacerile cu materiale de construcții, inclusiv ciment, var, asfalt etc., din care unii șefi și angajați își fac parte importantă. Și acest lucru sub privirile binevoitoare ale Primăriei și ale Poliției.

O situație mai aparte o prezintă S, C. TOP S. A. Arad, adică cei care administrează piețele. Deși aceștia ar fi trebuit să fie o sursă importantă de venit pentru Primărie, veniturile intră în buzunarele prea pline ale unor conducători care tratează cu stăpânul lor - Consiliul local - ca și cu propriii angajați.

În Arad există 15 piețe, plus un teren pe care s-a construit stația „Avanti", în spatele căruia piața trebuie organizată și asanat gunoiul, focar de infecție în mijlocul Aradului Nou.

Culmea este că prin Hotărârea nr. 184 din 10 iulie 2001 a Consiliului local, se concesionează S. C TOP S. A. Arad piețele, domeniu public pentru suma modică de 23.983 USD.

Numai că agenții economici din Piața „Mihai Viteazul", constituiți în S. C. „Agenții economici din piețe" S.A. oferă un miliard de lei pe an consiliului local în schimbul concesionării pieței, care, culmea, a fost construită în bună parte cu banii lor. Este un exemplu de proastă gospodărire a domeniilor publice, a regiilor, respectiv socităților ce ar trebui să aducă bani la bugetul local și nu să aducă venituri doar potentaților ce conduc aceste societăți.

Să nu uităm că ștrandul, cimitirele sunt surse importante de venit, venit care dispare pe drumul de la societate la Primărie. Nu intrăm în disputa primar-Ovidiu Marian, dar credem că dispariția a peste un miliard de lei prin fraudă este și o consecință a proastei gestionări a acestei societăți.

Dacă ar fi să preluăm o expresie a unui politician demagog, am spune cetățenilor Aradului: „Iată unde sunt banii dvs.!" De fapt, noi, cetățeni, suportăm acest management defectuos, acest furt din buzunarele noastre privit cu indulgență de consiliul local, de Primărie și acceptat, nu știm de ce, de Poliție, unde se află de multă vreme mai multe dosare penale.

Pentru că în ultimul timp am primit la redacție mai multe telefoane și scrisori, atragem atenția consiliului, personal primarului Dorel Popa și viceprimarului Voicu, să nu dea curs ideii aberante venite din mintea bătrânului udemerist Cristea Milos, de a amplasa în fața Teatrului de Stat un simbol, respectiv o statuie ce nu aparține spiritualității românești.

Acolo este locul și va trebui păstrat pentru ampalsarea geniului literaturii române, a poetului a cărui existență tragică este lacrima curată pe imaginea spiritualității românești - Mihai Eminescu.

PENSIONARII FAȚĂ ÎN FAȚĂ CU TINERII POLITICIENI

Ieri, în sala 70 a Primăriei Arad s-a desfășurat un simpozion organizat de către Liga pensionarilor Arad. Principala temă a dezbaterilor a fost ceea ce generic se numește „conflictul între generații".

La discuții au participat, pe lângă reprezentanții Ligii (președinte Ilie Cerna), tinerii de la diferite partide politice, subprefectul Florin Remețan și vicepreședintele C. J. A., Claudiu Cristea.

După ce vorbitorii au apreciat inițiativa Ligii pensionarilor de a supune dezbaterii această temă veșnic actuală, s-a trecut la prezentarea și comentarea unor probleme ale pensionarilor și tinerilor. Concluzia care s-a impus a fost aceea că reprezentanții autorităților locale și centrale trebuie să se aplece mai serios asupra celor mai defavorizate categorii de cetățeni și anume tinerii și pensionarii.

După cum arăta în alocuțiunea sa dl. Ilie Cerna, președintele Ligii Pensionarilor Arad, astfel de manifestări sunt organizate în preajma zilei de 1 octombrie, Ziua internațională a persoanelor vârstnice.

N. O.

Din ordinul premierului

COLECTIVE OPERATIVE ÎN JUDEȚE

Urmare a dispozițiilor premierului Adrian Năstase, prefectul Aradului, Gheorghe Pele împreună cu președintele CJ, Caius Parpală înființează colective operative în vederea urmăririi aplicării măsurilor impuse de guvern pentru apărarea țării și a cetățeanului. Reprezentanții acestor colective vor analiza siguranța frontierelor, activitatea cetățenilor străini pe teritoriul județului, precum și situația refugiaților.

M. M.

Incendiu la Beliu...

Duminică, în localitatea Beliu, la locuința lui Popitea Petru Marcel s-a produs un incendiu. Folosind focul în aer liber și nerespectând măsurile specifice de prevenire și stingere a incendiilor Popitea Petru a reușit să aprindă... depozitul de furaje, aflat în apropiere.

Până la intervenția Pompierilor militari Ineu focul a mistuit 600 de kilograme de grâu. Bunurile distruse au fost estimate la o valoare de aproximativ un milion de lei.

N. BODRAN

O COMBINĂ AGRICOLĂ A LUAT FOC

Duminică, Detașamentul de Pompieri Militari Arad a fost solicitat să intervină la stingerea unui incendiu produs pe DN 79 Arad-Oradea. Acolo, Burdan Cristian recolta floarea-soarelui, dar se pare că nu a mai reușit să-și termine munca, deoarece combina agricolă a luat foc, datorită frecării curelelor de transmisie.

În urma incendiului, a ars încărcătura de semințe de floarea-soarelui din buncărul combinei și instalația electrică în proporție de 35%. Pagubele produse au fost în valoare de 7 milioane de lei.

N. BODRAN

MARFĂ DE 10 MILIOANE CONFISCATĂ DIN PIAȚA AUTO

În Piața Auto din Arad se vând, se vede treaba, și alte lucruri în afară de mașini.

Și Poliția a constatat acest lucru cu ocazia unui control efectuat în această piață. Au fost depistați și amendați doi tineri. Primul „ochit" a fost Marian Vasile, de 24 de ani, din Lugoj, care vindea treninguri și adidași fără a avea autorizație și documente de proveniență. Pentru aceasta, comerciantul s-a ales cu o amendă de 150.000 de lei, iar marfa în valoare de șapte milioane i-a fost confiscată. Al doilea „tinerel" întrebat de... sănătate a fost Alin Popescu, de 19 ani, din Arad, care comercializa telefoane celulare fără a putea dovedi proveniența acestora și, bineînțeles, neavând autorizație legală. Au fost confiscate produse în valoare de trei milioane de lei.

R. M.

Și-a dat foc locuinței...

Zilele trecute, Garda de Pompieri nr.1 Gurahonț a fost solicitată să intervină pentru stingerea unui incendiu. Ioan Tomuța (bolnav psihic) din localitatea Gurahonț a încercat să dea foc locuinței.

Pagubele au fost estimate la aproximativ 5 milioane de lei, iar bolnavul psihic a fost internat în Spitalul Mocrea.

N. B.

Arădeni la sărbătorile ASTREI

În organizarea Fundației „Andrei Șaguna" Constanța și Despărțământului „Andrei Șaguna" - Dobrogea, Asociațiunea Transilvană pentru Literatura Română și Cultura Poporului Român - ASTRA a sărbătorit în cursul săptămânii trecute, la Constanța, 140 de ani de la înființare.

Cu acest prilej a avut loc o sesiune omagială de comunicări științifice, vernisajul expoziției „Asociațiunea ASTRA - 140 de ani" și lansarea cărții „Mitropolitul Andrei Șaguna și Asociația Transilvană".

La eveniment a participat și o delegație a Despărțământului „Vasile Goldiș" Arad iar prof. Dan Lăzărescu a prezentat comunicarea „Aspecte din istoria ASTREI în colecția Bibliotecii Județene Arad."

Felnac

● Elevii sârbi au sală de clasă

Timp de câțiva ani, elevii înscriși în învățământul primar la secția sârbă a Școlii generale Felnac au învățat într-un spațiu impropriu. În ideea ca procesul de învățământ să se desfășoare în condiții optime, Primăria a amenajat pentru cei zece elevi de naționalitate sârbă o sală de clasă, în incinta grădiniței. Primarul Cornel Țuplea preciza că din bugetul Primăriei au fost puse la bătaie 150 de milioane de lei. Lucrările la grupul sanitar cu gresie și faianță au fost deja finalizate, în cursul acestei săptămâni urmează montarea teracotei. De la 1 octombrie, elevii sârbi se vor putea muta în noua sală de clasă, unde inclusiv mobilierul este nou.

● Funcționează benzinăria

De mai bine de doi ani, stația de alimentare cu carburanți Zădăreni, proprietate a Schelei de foraj, nu mai funcționează. În tot acest răstimp, proprietarii de autoturisme din comunele Felnac și Secusigiu erau obligați să-și facă plinul la Arad și să fie extrem de atenți la cantitatea de combustibil din rezervor, deoarece pe distanța Arad-Satu Mare nu exista o altă benzinărie. De curând, GPS a dat o mână de ajutor automobiliștilor prin deschiderea unei benzinării la Felnac, unde se comercializează benzină Premium și motorină.

● A fost preluată arhiva CAP

După Revoluție, atribuția de preluare a arhivelor fostelor CAP revenea primăriilor. La Felnac, de 11 ani, n-a existat nici o preocupare în acest sens. Până în urmă cu câteva luni, când primarul Cornel Țuplea a preluat inițiativa. La ora actuală, arhiva fostei CAP este preluată și inventariată.

„Din păcate, s-a mai putut recupera doar 40 la sută din fosta arhivă. Era absolut necesară preluarea și inventarierea ei, pentru stabilirea vechimii în muncă a foștilor angajați" - menționa Țuplea. Concomitent cu preluarea arhivei CAP a fost inventariată și pusă la punct și arhiva Primăriei.

T. MATICA

Foto: ȘT. MATYAȘ

◆ *Unde o fi norocul nostru?* ◆

CUI ÎI ESTE FRICĂ NU INTRĂ ÎN PĂDURE!

PE MARGINEA UNEI SCRISORI

„Am urmărit, ca orice om, ce s-a întâmplat în Statele Unite și am urmărit și ce ați scris dv. despre aceste întâmplări și aș vrea să vă spun că sunt în general de acord cu dv. - ne scrie pe mai bine de patru pagini - dl. Ioan Curticeanu, din Lipova. Da, terorismul și teroriștii trebuie combătuți de către toți, pentru că nimeni nu are dreptul să facă pe Dumnezeu și să ia viața unor civili nevinovați, așa cum au făcut cei care au deturnat cele patru avioane cu care s-au aruncat asupra Gemenilor și a altor clădiri americane. Sunt ortodox și nu prea cunosc istoria celorlalte religii, dar cred că nici o religie, inclusiv islamismul, nu acceptă, în numele răzbunării, uciderea unor oameni nevinovați, așa cum s-a întâmplat în 11 septembrie în cele două orașe din Statele Unite. Până aici sunt întru totul de acord cu dv., dar mai departe nu. Se pare, d-le Dorgoșan, că le cântați în strună americanilor, așa cum face tot guvernul român, în frunte cu Ion Iliescu. De ce zic asta? Pentru că nu știu ce ne-a trebuit nouă să ne alăturăm militar Statelor Unite, de ce nu era destul o declarație de solidaritate, așa cum au făcut alte țări? Ce se va întâmpla dacă peste o vreme ne vom trezi și noi cu un avion înfipt în Casa Poporului și prăbușit cu bună știință peste un bloc de locuințe?

În popor există o vorbă: ce ție nu-ți place, altuia nu face și eu cred că Ion Iliescu trebuia să se țină de ea. Dar așa cum îl știm, nu putea pierde prilejul de a se da rotund în fața lumii, expunându-ne, poate, la tot felul de grozăvii de care ne puteam lipsi dacă era un pic mai deștept. Sau s-o fi temut de ultimatumul dat de Bush: Cine nu este cu noi este împotriva noastră, un ultimatum comunist și pe care îl credeam îngropat după 1989. Chiar, dv., ce ziceți despre amenințarea dlui Bush? Probabil că sunteți de acord cu ea, cum este și guvernul de la București, care pentru a intra în NATO umilește România în fel și chip. De ce, întreb, nu am putea fi independenți, ca alții, pentru ce ne omorâm atâta să fim primiți în NATO, oare chiar așa de tare ne este frică că ne ocupă ungurii sau că ne fură Transilvania?

Ați spus că lui Bush nu-i rămâne decât legea talionului. Eu nu cred. De ce dinte pentru dinte și cum îngăduie religia lui Bush ca pentru un om să distrugi o țară? Dv. sunteți de acord? Dacă acea țară ar fi România ce ați zice? Și v-aș mai întreba ceva: am auzit puține lucruri despre ben Laden, poate aveți dv. informații mai complete."

Cum se vede, evenimentele de acum două săptămâni din Statele Unite continuă să-i preocupe pe români și probabil va mai continua încă mult timp să-i preocupe. Ce-aș vrea să spun din capul locului? Anume faptul că eu cred că fiecare are dreptul să gândească și să judece cum socoate el de cuviință, așa că este firesc ca unele păreri de-ale subsemnatului să nu coincidă cu cele ale unor cititori, lucru care pe mine nu mă deranjează de loc. Mi se pare însă că dl. Curticeanu nu a înțeles exact ceea ce am scris. Sau poate că eu nu am știut să mă fac înțeles prea bine, de aceea cred că se impun câteva precizări. Deși nu am fost niciodată de acord cu plecăciunile și umilirile în fața marilor puteri, considerând că România ar fi avut infinit mai mult de câștigat dacă dovedea din când în când o oarecare verticalitate, nu pot să nu recunosc că vrând, nevrând, suntem la mâna acestor mari puteri și că orgoliul exagerat, în unele cazuri, nu-și are rostul.

Și treaba cu intrarea în NATO este tocmai un asemenea caz. Da, vrem și trebuie să intrăm în NATO nu pentru că ne-am teme că ne-ar ocupa ungurii, ci pentru că primirea în NATO ar fi un semnal pentru lumea din afară și îndeosebi pentru lumea finanțelor și a investitorilor că România a intrat în rând cu ceilalți, că te poți baza pe ea, că afacerile nu mai sunt amenințate ca înainte, într-un cuvânt este vorba despre un câștig de imagine de care avem atâta nevoie. Cam așa stau lucrurile în privința NATO. Cât privește chestia cu independența, să fim serioși: care țară, și în special România, își poate permite astăzi să fie neutră, politica lui „nici în car, nici în căruță" apunând de prea mult timp pentru a mai vorbi despre ea.

Da, aveți perfectă dreptate în privința pericolului care ne paște - teoretic, deocamdată - din momentul în care ne-am aliat celor care luptă împotriva terorismului. Cum se zice însă: **cui îi este frică de urs nu intră în pădure**. Or, noi nu puteam să nu facem gestul acesta, tocmai pentru ca peste ani să nu pățim și noi cum au pățit americanii. Deci, cel puțin, din acest punct de vedere, Ion Iliescu și guvernul român au procedat așa cum trebuia să procedeze. Înțeleg și vă înțeleg că nu acceptați legea talionului, dar în cazul terorismului nici un om cu mintea sănătoasă nu ar aplica principiul biblic cu întinsul celuilalt obraz, aici orice cedare sau resemnare fiind interpretate de către teroriști ca o victorie și un îndemn la noi acte barbare.

Ar mai fi multe de spus, dar, cum ziceam, fiecare are dreptul să creadă ce vrea sau în ce vrea. Cât despre ben Laden, s-a scris atâta despre el încât nu știu ce s-ar mai putea spune în plus. Oricum, iată un rezumat a ceea ce vă interesează: are 47 de ani, înălțime 1,90 m și până la războiul afgano-sovietic din 1979 a lucrat la firma de construcții a tatălui său din Arabia Saudită țară unde, de fapt, se născuse. În timpul războiului de care pomeneam a luptat ca voluntar în Afganistan, el fiind coordonat - se zice - de către CIA care l-a învățat toate subtilitățile - culmea ironiei! - luptelor de stradă, inclusiv în ceea ce privește utilizarea explozibililor. Ben Laden s-a întors împotriva protectorilor săi după 1991, mai precis după înfrângerea Irakului de către Statele Unite, când trupele acestora au ocupat o parte din Irak, lucru cu care a fost de acord și Arabia Saudită. Urmarea: ben Laden se revoltă, treabă pentru care este expulzat din Arabia Saudită, tot atunci el înființând și binecunoscuta organizație teroristă Al Qaeda (în traducere: Baza) cu filiale în peste 20 de țări. Se spune că este miliardar, deși la plecarea din Arabia Saudită avea „doar" 250 de milioane de dolari, bani pe care, se pare, a știut să-i speculeze foarte bine, inclusiv în Statele Unite. Cel puțin așa a descoperit foarte „rapid" FBI-ul, acum, după...

MIRCEA DORGOȘAN

NOUL PREȘEDINTE AL COLEGIULUI JUDEȚEAN AL MEDICILOR VETERINARI - DR. FLORIN RADU NICOARĂ

La sfârșitul săptămânii trecute, în Aula Magna „Iuliu Maniu" a Universității „Aurel Vlaicu" a avut loc Adunarea generală a Colegiului județean al medicilor veterinari cu următoarea ordine de zi: ● Dare de seamă asupra activității desfășurate în perioada 1998 - 2001; ● Raportul Comisiei de cenzori; ● Raportul Comisiei de etică; ● Raportul economico-financiar; ● Diverse; ● Alegerea noilor organe de conducere.

La adunare au participat aproape două sute de medici veterinari particulari, comisionari, angajați ai statului, medici veterinari inspectori publici și medici veterinari de la Direcția sanitar-veterinară a județului Arad.

Darea de seamă a fost prezentată de dr. Dumitru Nișulescu, președintele în funcțiune al Colegiului, iar Raportul economico-financiar de dr. Sabin Subici, secretarul Colegiului.

Pe marginea materialelor prezentate au luat cuvântul un număr de nouă participanți dintre care îi amintim pe dr. Petru Bătrânuț, dr. Ionel Boboș, dr. Nicolae Uncruț, dr. Nicolae Joja și dr. Ioan Malacu care au ridicat probleme de interes specific.

Ultimul punct al ordinei de zi a fost și cel mai important: alegerea noilor organe de conducere. În urma voturilor, în funcția de președinte al Biroului executiv al Colegiului județean al medicilor veterinari a fost ales dr. Florin Radu Nicoară, vechi și statornic colaborator al ziarului nostru. În funcția de vicepreședinte au fost aleși dr. Florin Goldiș și dr. Dumitru Nișulescu iar dr. Sabin Subici în funcția de secretar și un număr de 11 membri.

Adunarea generală a stabilit (prin vot) și delegații Colegiului județean la Congresul Național al medicilor

veterinari care urmează să aibă loc la Sovata, în 2-3 noiembrie a.c.

ȘTEFAN TABUIA

Prețuri de referință la produsele agricole și la animale (17-22 septembrie)

Piața din Gurahonț (luni)

Cereale

* **porumb** - 300.000 lei șinicul
* **grâu nou** - 220.000 lei/șinic
* **ovăz** - 280.000 lei/șinic
* **orz** - 230.000 lei/șinic
* **porumb știuleți** - 180 - 200.000 lei/100 kg

Animale

- vaci adulte - 8-19 milioane lei
- porci grași - 40.000 lei/kg
- cai - 14-25 milioane lei
- viței (100 kg) - 38.000 lei/kg
- purcei - 2-2,3 milioane lei/pereche

Piața din Chișineu-Criș (marți)

Cereale

* **porumb** - 350.000 lei/100 kg
* **orz nou** 250.000 lei/100 kg
* **grâu nou** - 250.000 lei/100 kg

Animale

- purcei - 1.900.000 - 2.200.000 lei (perechea)
- porci (40-60 kg) - 1.900.000-2.400.000 lei
- viței (4 - 6 săptămâni) - 1.800.000-2.500.000 lei

Piața din Beliu (miercuri)

Cereale

* **porumb** - 350.000 lei/100 kg
* **grâu** - 240.000 lei/100 kg
* **orz** - 250.000 lei/100 kg.
* **ovăz** - 280.000 lei/100 kg
* **porumb știuleți** - 200.000 lei/100 kg

Animale

- vaci adulte - 7-22 milioane lei
- viței (4-7 luni) - 3,3-6 milioane lei
- purcei (7-8 săptămâni) - 2.000.000 -2.200.000 lei/pereche
- porci grași - 40.000 lei/kg

Piața din Sebiș (joi)

Cereale

* **porumb:** 350.000 lei/100 kg
* **orz** - 230.000 lei/șinic
* **grâu** - 220.000 lei/șinic
* **ovăz** - 250.000 lei/șinic

Animale

- purcei (8 săptămâni) - 2 - 2.200.000 lei/pereche
- porci - 40.000 lei/kg

Piața din Șeitin (sâmbătă)

Cereale

* **grâu nou** - 250.000 lei/100 kg
* **porumb** - 320.000 lei/100 kg
* **orz nou** - 250.000 lei/100 kg
* **ovăz** - 280.000 lei/100 kg
* **cartofi** - 3.000 lei/kg

Animale

- purcei 6-8 săptămâni - 2.000.000 lei/pereche
- porci grași - 40.000 lei/kg

Piața din Pâncota (sâmbătă)

Cereale

* **porumb** - 320.000 lei/șinic
* **grâu** - 220.000 lei/șinic
* **orz** - 230.000 lei/șinic
* **tărâțe** - 2.300 lei/kg
* **ovăz** - 260.000 lei/șinic
* **porumb știuleți** - 180 - 200.000 lei/100 kg

Animale

- vaci adulte - 8-22 milioane lei
- viței (4-8 luni) - 3.500.000-6.000.000 lei
- porci grași - 40.000 lei/kg
- purcei 6-8 săptămâni - 2-2.200.000 lei/pereche
- cai - 17-30 milioane lei

Piața din Lipova (sâmbătă)

Cereale

* **porumb** - 350.000 lei/100 kg;
* **grâu** - 250.000 lei/100 kg;
* **orz** - 250.000 lei/100 kg.
* **ovăz** - 280.000 lei/100 kg

Animale

- vaci adulte - 7-22 milioane lei
- porci - 40.000 lei/kg
- purcei (6-8 săptămâni) - 1,9-2,2 milioane lei

Șinicul este o unitate (neomologată) de volum egală cu aproximativ 80 kg cereale.

Se pregătește arătura de toamnă

Foto: ȘT. MATYAȘ

Poșta paginii agricole

Din satul Călugăreni, comuna Felnac, s-a prezentat la redacție **Nicolae Blaga**, crescător de animale, însoțit de un consătean mai vârstnic, cu o reclamație împotriva celor de la primăria comunală.

Dumnealor susțin că Primăria Felnac a concesionat în mod abuziv o suprafață din pășunea comunală în favoarea GPS (General Petro Serv) și a unor persoane fizice, dintre care a fost amintit fostul prefect Ovidiu Nilă.

„Pășunea din Călugăreni a fost constituită în anul 1921, susțin reclamanții. Din terenul proprietate personală, câte un hectar, din cele patru cu care a fost împroprietărit fiecare veteran al primului război mondial, a fost, timp de opt decenii, în folosința obștei sătești a crescătorilor de animale. Pe o parcelă din această pășune s-au ridicat construcții de către petroliști, iar dl. Nilă a nivelat terenul cu buldozerul."

Scrisoarea este mai lungă și semnată de mai mulți săteni, încât am considerat necesară o atentă verificare a acesteia. Trebuia să aflăm dacă terenul concesionat are statut de pășune - așa cum susțin sătenii, sau intravilan, conform celor de la Primărie. Verificând la fața locului cele reclamate și solicitând acte justificative cu privire la situația terenului în cauză, am intrat în posesia extrasului de carte funciară din care rezultă că deși suprafața concesionată a fost folosită pentru pășunatul animalelor, în fapt (adică în actele legale privitoare la proprietățile imobiliare de la arhiva comunei) avea statut de teren intravilan destinat construcțiilor (de case, ori cu caracter lucrativ).

Deci Primăria comunei Felnac a procedat legal, concesionând terenul în cauză! Pentru a ajunge la această concluzie îi asigurăm pe sătenii din Călugăreni că am apelat la specialiști în „citirea" actelor administrative și aceștia ne-au confirmat că terenul în cauză, folosit în prezent ca pășune, încă din anul 1948 făcea parte din intravilanul localității.

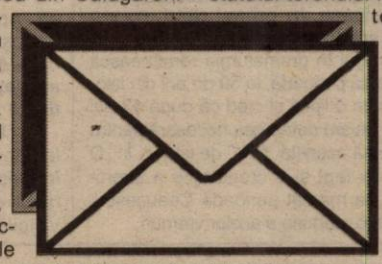

În ceea ce privește Decizia nr. 579 din 1971 a fostului Consiliu popular județean Arad, aceasta nu a schimbat în mod abuziv statutul terenului în suprafață totală de peste 217 hectare, din care peste 17 hectare și jumătate în satul Călugăreni, din pășune în intravilan, așa cum susțineți, fiindcă acest teren se află, conform documentelor, tot în perimetrul intravilan al comunei. Deci inclusiv în satul Călugăreni, suprafața mai sus menționată, are statut de teren intravilan.

Purtan Petru din Chișineu-Criș ne critică pe noi pentru că nu îi criticăm la rândul nostru pe cei răspunzători de milionul agricol, care la unii ajunge, iar la alții nu. Am făcut-o și o mai facem, dar cu ce folos? Banii vin atunci când binevoiesc domnii guvernanți să îi trimită la filialele CEC din teritoriu. În ce privește retrocedările de pământ, Ministrului Culturii Răzvan Theodorescu și fostului Ministru al Justiției Valeriu Stoica, nu dispunem de datele necesare pentru a scrie cât de corect ori incorect s-au făcut acestea.

Referitor la reprosurile privitoare la folosirea unor cuvinte „tari", nu sunt de acord cu dvs.; strălucitii mântuitori ai condeiului în presa interbelică N. D. Cocea ori Tudor Arghezi scriau mult mai „porcos" în ziarele vremii, dar pentru aceasta nu au fost mai puțin maiești ai condeiului...

ȘTEFAN TABUIA

AGRICULTURĂ APLICATĂ - MATERIAL DOCUMENTAR

De la Oficiul județean de consultanță agricolă am primit mai multe cărți și broșuri pe diferite teme de interes deosebit pentru preocupări în domeniu. Dintre acestea amintim: „Floricultura" semnată de Rodica Țepordei, „Pomicultura aplicată" semnată de Nicolae Cepoiu, „Tehnologii de cultură la plantele medicinale și aromatice", coordonator al lucrării - dr. ing. Maria Verzea, „Ghid de procesare a produselor alimentare" (ing. Lucreția Goleanu), „Tehnologia prelucrării laptelui" (ing. Emilia Caloianu și ing. Petrina Zaluțchi) etc.

Întrucât asemenea lucrări se tipăresc în tiraj redus, pentru a ajunge la cunoștința cititorilor interesați ne propunem să publicăm răspunsuri la întrebările adresate ziarului nostru. În situația în care întrebările vor viza materialul documentar pus la dispoziție îl vom folosi pe acesta! Pentru întrebări (consultanțe mai aplicate) la care nu dispunem de material documentar, ne vom adresa oficiului mai sus amintit.

Ș.T.

„AM DESCOPERIT LA ARAD TREI ACTORI FOARTE BUNI”

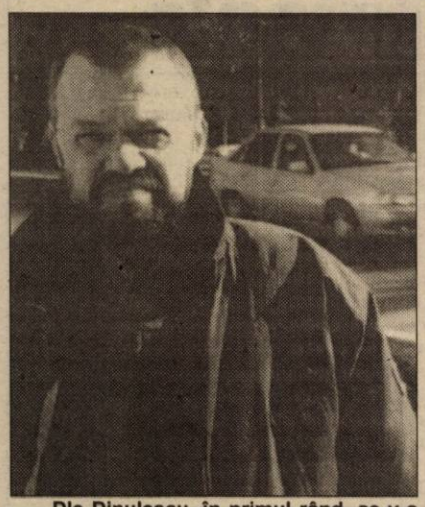

– Die Dinulescu, în primul rând, ce v-a determinat să scrieți acest text?

– Exista un gol în dramaturgia românească referitor la această perioadă, la 50 de ani din istoria țării. Se simțea o lipsă și cred că după 12 ani de la Revoluție, avem detașarea necesară pentru a vedea pe scenă această „felie” de istorie. În „O zi ...” există, de fapt și o cronologie a evenimentelor care au marcat perioada Ceaușescu. Textul meu este o mărturie a acelor vremuri.

● de vorbă cu Th. Denis Dinulescu, autorul piesei „O zi din viața lui Nicolae Ceaușescu”, a cărei premieră absolută a avut loc, recent, pe scena Teatrului de Stat

– Care ar fi, pentru autor, receptarea ideală a piesei?

– Mi-aș dori să-i intereseze și pe spectatorii de sub 30 de ani. Până în 1989, ei au avut o altă vârstă și nu știu cât i-a marcat epoca. Nu știu nici dacă, astăzi, ei mai sunt interesați de așa ceva. Acum trăim altă epocă și vremurile acelea par a fi apus. Oricum, generațiile trecute de 30 de ani vor fi interesate. Am deja semnale din partea comunităților românești din alte țări.

– De ce ați ales să prezentați cele două personaje în altă cheie decât cea realistă?

– Este un stil al meu. Am mai scris și niște cărți și întotdeauna am optat pentru ironie, pentru ficțiune. Textul acesta mi-a luat trei ani. M-am gândit dacă Ceaușescu trebuie să apară, dacă doar îl așteptăm pe Ceaușescu și vorbim despre el...

– Ați văzut spectacolul arădean. Cât de aproape sau de departe este el de textul dvs.?

– Este foarte bine. Regizorul Ștefan Iordănescu a găsit cheia corectă de a scoate în evidență cele două personaje. Acum am făcut cunoștință cu cei trei actori, Valentin Voicilă, Aura Călărașu și Zoltan Lovas (în Băiatul), care mi se par foarte buni. M-au impresionat și m-au făcut să-mi schimb părerea că la teatrele din provincie nu ar fi actori foarte buni, cu „cotă” mare. Sunt convins că vor face o impresie bună și înafara Aradului.

– Ați fi preferat ca textul să fie pus în scenă, în premieră, într-un teatru bucureștean, cu actori consacrați?

– Nu neapărat. Au mai fost variante, care au căzut rând pe rând. De exemplu, Coca Bloos ar fi fost, la un moment dat, opțiunea pentru rolul Elena Ceaușescu. Însă ea este mult timp ocupată, ar fi însemnat să așteptăm mult până la realizarea spectacolului. Am mers pe varianta lui Ștefan Iordănescu, care, acum, este cea mai bună.

– Ce credeți că mai înseamnă, acum, politica la români?

– Înseamnă foarte mult. Românul o simte la buzunar. Dacă are 100.000 de lei dimineața pentru cheltuielile zilnice, politica e bună. Dacă nu are acești bani, cu care să-și permită nu știu ce, atunci politica nu e bună. Cred că politica e după măsura buzunarului fiecăruia dintre noi. Și atunci, ori e bună, ori e rea. Observăm că e rea.

CĂTĂLINA LATU

George Enescu - cetățean de onoare al Aradului

Cu prilejul celei de-a XV-a ediții a Festivalului și Concursului Internațional „George Enescu”, Bucureștii au devenit, pentru 20 de zile, capitala lumii muzicale.

Organizarea acestei mari manifestări artistice în țara noastră demonstrează recunoașterea valorii marelui compozitor, violnist, pianist, dirijor și pedagog, unul dintre cei mai de seamă muzicieni de la sfârșitul secolului XIX și prima jumătate a veacului XX.

George Enescu (1881-1955) s-a bucurat de o aleasă prețuire și în timpul vieții. Acest fapt este atestat în documente păstrate la Direcția Județeană Arad a Arhivelor Naționale. Parcurgându-le aflăm că maestrul urma să dea, la 6 noiembrie 1931, un concert la Arad. Cu acest prilej, consfătuirea societăților culturale locale, ținută la 24 octombrie, s-a dezbătut programul sărbătoririi „acestui mare geniu al neamului nostru”, care împlinea 50 de ani și s-a considerat că **„cel mai frumos omagiu ce i s-ar putea aduce, din partea populației orașului nostru, ar fi proclamarea sa ca cetățean de onoare al Aradului”.**

Argumentația pentru conferirea titlului menționa că numele George Enescu a pătruns de mult în patrimoniul sacru al românilor. Faima artei sale, trecută de hotarele țării, compozițiile clasice inspirate din motivele cântecului popular, sacrificiile mari din timpul războiului când arta sa a alinat durerile răniților din spitale, concertele ținute în întreaga Românie, care nu urmăreau câștiguri bănești, au dovedit că Enescu era strâns legat de sufletul neamului, iar acordarea titlului de cetățean de onoare din partea unui oraș al României Mari apărea pe deplin justificată.

Iar pentru tânăra generație acest mod de manifestare a admirației față de geniile neamului era de o înaltă valoare educativă, sădind în sufletele fragede ale tinerilor cultul sacru al oamenilor mari, sentimentul de profundă recunoștință față de fiii binemeritați ai patriei.

Adresa trimisă, în acest sens, de Asociațiunea pentru Literatura Română și Cultura Poporului Român, Despărțământul Arad, la 25 octombrie 1931, președintele Comisiei Interimare a Municipiului Arad l-a determinat ca, prin decizia nr. 33.168/30 octombrie 1931 să îi „confere cetățenia de onoare Domnului George Enescu pentru marile servicii aduse artei muzicale românești.”

IOAN V. POPOVICI,
consilier arhivist

De la un manual, la altul

DUMITRU TOMA SE CLASICIZEAZĂ

Autor al mai multor cărți pentru copii - **Fata mestecanilor, Făt-Frumos certat cu gluma, Orașul piticoților mincinoși, Trei zile anapoda, Povești pentru furnici și copii mai mici** - cât și al unora destinate maturilor, scriitorul arădean **Dumitru Toma** își împarte timpul între gazetărie, televiziune și prima sa dragoste, scrisul. Cum le împacă pe toate numai Dumnezeu știe! Dar, de fapt, nu asta aveam de spus.

Anul trecut un text al său a fost inclus în „Abecedarul” Editurii All. Acum am descoperit, în manualul de Limba și literatura română pentru clasa a II-a, apărut la aceeași editură, „Un licurici grăbit” din volumul **Povești pentru furnici și copii mai mici.**

Astăzi, când o carte se publică cu eforturi uriașe, în tiraje modeste, este de-a dreptul extraordinar pentru un scriitor să-și vadă un text publicat în zecile de mii de exemplare ale unui manual. Onorant este pentru Dumitru Toma că a reușit să creeze personaje și situații ce au putut concura și sta alături de pagini antologice semnate de nume remarcabile ale literaturii. Nu știm ce sentimente va fi stârnit în rândul confraților acest fapt. Cert este că Dumitru Toma se clasicizează.

DANA TODOR

EAP Exclusiv

EXCLUSIV AL - PLAST SRL ARAD
PRODUCE SI MONTEAZĂ

UȘI SI FERESTRE DIN PVC ȘI ALUMINIU
cu geam TERMOPAN, PANEL sau MDF

ARAD, Str. Pădurii 91 A, Tel: 210280

CONSTRUCTION HOUSE S.R.L. Arad

VINDE EN-GROS ȘI EN-DETAIL ÎN DIFERITE VARIANTE ȘI TERMENE DE PLATĂ:

☞ MOBILIER BAIE IMPORT ȘI OBIECTE SANITARE

☞ Uși, ferestre, pal, placaj, dușumele, lambriuri cât și toată gama de MATERIALE DE CONSTRUCȚII prin depozitele din

ARAD, Str. Pădurii nr.49 și 91/A Tel: 254457 și 214633

Angajăm

TÂMPLARI

cu

experiență

în domeniu

(2059709)

CASTELUL DE LA SĂVÂRȘIN A REINTRAT ÎN CIRCUITUL TURISTIC

Castelul de la Săvîrșin a reintrat, duminică, în circuitul turistic, după patru luni de cînd a devenit proprietatea Regelui Mihai I de România.

Regele Mihai I de România a decis că atît Săvîrșinul, cît și arădenii sînt mai cîștigați dacă domeniul casei regale redevine un obiectiv turistic. La sărbătoarea de la Săvîrșin au participat, alături de zeci de persoane care s-au strîns în curtea castelului pentru a asista la festivitatea de premiere a celor mai buni poeți din România, și principesa Margareta și principele Radu. Aceștia i-au premiat pe cei mai buni poeți. După premiere, cei prezenți au făcut un tur pe domeniile castelului. Participanții s-au declarat entuziasmați cînd au aflat decizia regelui de a reda castelul circuitului turistic.

Castelul Săvîrșin a fost construit între 1650 și 1680, ca o casă boierească. Ulterior, împărăteasa Maria Tereza a donat domeniul grofului Eidenchpacher, iar, în 1780, întreaga proprietate a intrat în posesia grofului Forray. După numai patru ani, răscoala lui Horea, Cloșca și Crișan avea să-l treacă prin foc. Revenit din bejenie, Forray a reușit să refacă o mare parte din clădire. La Revoluția de la 1848, castelul a fost distrus de un incendiu. Ulterior, a ajuns în proprietatea grofului Nadajdy. Una dintre cele cinci fete ale grofului avea să se căsătorească cu băiatul lui Karol Huniady. În anul 1860, cuscrii Nadajdy și Huniady au angajat un arhitect austriac, care a supraetajat castelul și a proiectat aripile laterale. În anul 1941, unicul moștenitor al familiei, Ferencz Huniady, a ajuns ministru de Interne al Ungariei și, pentru că legea îi interzicea să mai dețină proprietăți în România, a făcut un tîrg cu baronul Stîrcea Mocioni, mareșalul de vînătoare al Curții Regale. Castelul de la Săvîrșin a ajuns, astfel, în posesia lui Mocioni, în schimbul unei proprietăți pe care acesta o deținea în apropierea Budapestei. În perioada 1941-1943 au avut loc lucrări de modernizare a castelului, a fost introdusă apa curentă și a fost instalat un grup electrogen. Cum Regina Elena s-a îndrăgostit la prima vedere de castel, în semn de prețuire față de familia regală, baronul Stîrcea Mocioni, care era și nașul de botez al regelui Mihai, i-a dăruit acestuia întreg palatul, în 1943. De atunci, o mare parte dintre cele mai frumoase amintiri ale regelui Mihai aveau să fie legate de castelul din județul Arad.

Foto: AL. MARIANUȚ

„NE-AM CUCERIT UN LOC IMPORTANT ÎN PEISAJUL ACADEMIC ROMÂNESC"

• Interviu cu prof. univ. dr. AUREL ARDELEAN, rectorul Universității de Vest „Vasile Goldiș"

– După mai bine de un deceniu de existență, care este locul UVVG Arad în învățământul superior românesc?

– Cei peste 8.000 de studenți ai Universității noastre, reprezintă cea mai elocventă dovadă a viabilității instituției noastre, a prestigiului de care se bucură deja în toată țara. O parte însemnată dintre studenții noștri provin din centre universitare de tradiție, fapt care ne îndreptățește să afirmăm că ne-am cucerit, prin realizările noastre, un loc important în peisajul academic românesc. O dovedesc rezultatele de excepție la licență, între 90 și 100% realizate de absolvenții noștri în centre universitare de tradiție.

– Am consemnat și noi multiple colaborări pe care le-ați avut cu universități din țară și de peste hotare. Care sunt principalele direcții și ce finalități au fost urmărite?

– Parteneriatele cu 21 de universități din străinătate urmăresc: transferul tehnologic, schimburi de profesori și studenți, accesul nostru la programe de cercetare europene, includerea noastră în spațiul european al educației academice, cooperarea cu prestigioase universități de stat și private din spațiul american. Sunt demne de relevat participările noastre la programele: PIN-MATRA; LEONARDO DA VINCI; LIFE; PLANETA EUROPA; ARCHIMEDES. Demn de semnalat este că avem relații de colaborare științifică și cu 10 universități de stat din țară, care ne-au onorat cu comunicări științifice inclusiv la „Zilele Academice Arădene".

– Calitatea învățământului și cercetarea științifică sunt doar două dintre obiectivele majore urmărite. Ce credeți că ați realizat și ce ar mai fi de făcut?

– Adepți ai principiului excelenței, activitatea de cercetare științifică performantă s-a concretizat în accesul la proiecte educaționale de nivel european. Temele științifice la care suntem parteneri vizează: dreptul comunitar și drepturile omului, medicina naturistă și bioetica, handicapul mental, managementul alimentației, conservarea ecosistemelor degradate de stresul staționar, psihopedagogia mileniului III, strategii regionale în contextul globalizării, politici sociale în sprijinul comunităților locale. Faptul că am fost desemnați ca unitate pilot din învățământul superior privat, pentru asigurarea calității, dovedește că aportul cercetării științifice în calitatea actului de învățământ este la noi un obiectiv managerial realizat. În același context amintim că suntem membri ai Federației Europene a Școlilor Superioare cu sediul la Lyon - Franța, subsemnatul fiind membru în conducerea prestigiosului organism european.

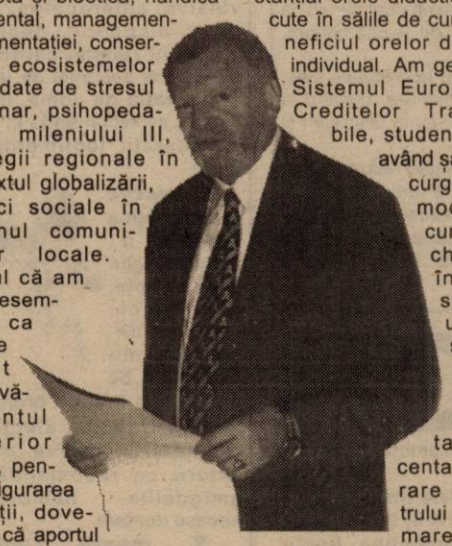

Adepți ai unui învățământ integrat, pentru viitor dorim să dezvoltăm noi specializări, dar și un învățământ postliceal, liceal și chiar primar performant din care să putem selecta viitorii noștri studenți.

– Care ar fi noutățile pentru anul de învățământ academic 2001-2002 la UVVG?

– Venim în sprijinul tinerilor cu specializări noi, cu o inserție sigură pe Piața forței de muncă națională și europeană: informatică, limbi moderne aplicate, psihologie, biologie și silvicultură. Am generalizat la toate specializările tehnicile de predare informatizate, accesul la Internet, metodele de predare interactive, reducând substanțial orele didactice petrecute în sălile de curs, în beneficiul orelor de studiu individual. Am generalizat Sistemul European al Creditelor Transferabile, studenții noștri având șansa parcurgerii unor module de cursuri sau chiar ani întregi de studii la universități partenere din străinătate. Recenta inaugurare a Centrului de informare și integrare europeană oferă studenților noștri șansa unei baze de date complete pentru realizarea unor lucrări de licență, sinteze și referate. Oferta academică pentru noul an universitar se concretizează și în cursuri tipărite pentru toate disciplinele din Curriculum universitar, realizate în cea mai mare parte în Editura proprie „Vasile Goldiș University Press". Tot la capitolul noutăți menționăm diversificarea ofertei noastre de servicii pentru comunitatea locală. În domeniul medical realizăm investigații fiziologice ultraperformante realizate cu tehnica de vârf BIOPACK - DAVICON și am demarat proiectul ARCHIMEDES în vederea construirii unei clinici universitare care dorește să rezolve problemele oncologice atât la nivel de tratament cât și cercetare științifică pentru întreaga noastră euroregiune.

– Cum este pregătită UVVG să-și primească, peste câteva zile, studenții?

– La această dată, datorită faptului că avem spații didactice în proprietate, în procent de 82%, depășim substanțial standardele minime europene privind spațiul didactic pentru un student. Dotarea laboratoarelor s-a actualizat la standarde europene, un aport major având-l fondurile extrabugetare realizate prin granturi de cercetare și contracte economice, cu parteneri ai comunității locale. În căminele și cantinele proprii am realizat în această vară, condiții de confort sporit, iar prin transformarea stadionului studențesc Gloria, în noul an universitar, într-o bază sportivă performantă, realizăm o premieră în învățământul superior privat din țara noastră. Clubul Studențesc „ATENEUL STUDENȚILOR" se redeschide într-o haină nouă iar Casa Studenților „Arta" oferă șansa unei săli de spectacole pe care studenții arădeni și-o doresc de mai mulți ani. Complexul Universitar „Macea", în care am realizat în ultima perioadă investiții importante, va găzdui în noul an universitar workshopuri studențești cu participare internațională. Cabana studențească „Gaudeamus" de la Izoi-Moneasa oferă șansa unor practici de specialitate pentru studenții de la biologie și silvicultură și cantonamente pentru numeroșii studenți sportivi ai Universității.

Au consemnat:
DIANA MARIȘ
VASILE FILIP

Un om între oameni, un dascăl de mare anvergură și... O carte

„DRUMURILE VIEȚII ȘI STAȚIILE SALE"

Poșta mi-a adus o carte. Citind numele autorului, sufletul meu s-a umplut de bucurie și amintirile anilor de demult și pentru totdeauna trecuți m-au năpădit. Aceste amintiri merg în urmă cu peste cinci decenii când actualul prof. univ. dr. Ion Drăgan a venit ca profesor de pedagogie și psihologie la Școala Pedagogică de Băieți, Arad - unde eram elev.

Dar să lăsăm cartea să vorbească pentru că ea spune întregul adevăr despre un om între oameni și un dascăl de mare anvergură.

Dl. prof. univ. dr. Ion Drăgan s-a născut într-o familie de plugari de pe Valea Mureșului. Tatăl său gospodar vrednic, dar sărac, l-a trimis la Școala Normală din Deva pentru a-l face învățător. Băiatul a depășit toate previziunile tatălui printr-o muncă exemplară și un comportament pe măsură. A fost printre primii din promoția sa. Când tatăl l-a întrebat în ce sat vrea să fie învățător, feciorul i-a spus că ... ar dori să învețe mai departe. Tatăl a dat din cap, a căutat bani și feciorul a plecat la Cluj să învețe la facultate. Aici, s-a înscris la Facultatea Pedagogie-Psihologie, având profesori iluștrii ca: D.D. Roșca, Maria și I. Roșca, Ion Ialade, Ion Mărgineanu și Nicolae Pârvu. A fost printre primii și pe băncile facultății, iar repartiția a primit-o pentru Arad, devenind profesor titular al școlii mai înainte pomenite. În relațiile cu elevii a fost nu numai un dascăl de mare anvergură ci și un bun prieten la nevoie. Fără ambiții „oltenești" și fără veleități dictatoriale și directoriale a ajuns inspector, iar la chemarea Universității din Timișoara a plecat întâi ca lector, apoi conferențiar și în cele din urmă ca prof. dr. Aici l-a reîntâlnit pe prof. N. Pârvu la care și-a luat doctoratul cu un calificativ maxim.

Cursurile domniei sale, seminarele pe care le conducea personal, fișele psiho-pedagogice pe care le întocmea cu ajutorul studenților l-au așezat în rândul celor mai apreciați profesori din Universitatea Timișoara.

Cărțile de specialitate publicate, conferințele ținute, prezența la examene de bacalaureat și reciclări au făcut să-i crească faima de ilustru om al școlii.

La împlinirea vremii, prof. dr. Ion Drăgan a trecut în rândul pensionarilor cu același zâmbet cu care a venit întâia dată la Arad. Toate acestea scrise cu modestie le găsim în cartea mai sus amintită.

Carte frumoasă, cinste cui te-a scris, carte de suflet ești pentru noi toți amintirea și simbolul omului care ne-a făcut dascăli și ne-a trimis în lume să-i învățăm pe alții.

prof. SEPTIMIUS PĂCURARIU

„ȘCOLĂREI ȘI ȘCOLĂRIȚE"

Deschiderea noului an de învățământ a însemnat un alt început și pentru preșcolari. Grădinița PP. nr. 2 din Arad și-a deschis porțile pentru a-și întâmpina „școlăreii". Cei mici, aflați pentru prima oară, acolo, au pășit cu sfială pragul unei noi etape a vieții, cel al grădiniței.

Unitatea are șase săli de grupă și una de gimnastică. Aici, copiii întâlnesc diferite personaje din basme într-un decor de toamnă, cu frunze ruginii. Dotarea este extraordinară, cu mijloace audio și vizuale: calculator, televizor, casetofon, video. Datorită sponsorilor grădinița și-a schimbat mobilierul, având scăunele și măsuțe noi, mochete, spaliere, bănci. De asemenea, s-au investit peste zece milioane în jucării.

Educatoarele se perfecționează prin comisii metodice, cercuri pedagogice și reprezintă grădinița la simpozionul organizat în fiecare an de către Casa Corpului Didactic.

Doamna Kelemen mulțumește pe această cale Consiliului Local pentru suplimentarea de fonduri - în special domnului E. Voicu, sponsorilor și nu în ultimul rând părinților..

ANCA NAN

„TIMIȘOARA PRACTICĂ UN FEL DE AGRESIVITATE ACADEMICĂ"

Convorbire cu lector univ. drd. ANTON ILICA, directorul Colegiului Universitar Pedagogic de Institutori

– Ați fost recent numit director de colegiu pedagogic?

– Este vorba de Colegiul Pedagogic de pe lângă Universitatea „Aurel Vlaicu" din Arad. Având aproape 200 de studenți, colegiul își organizează propriile structuri de funcționare. Actualmente, studenții beneficiază de toate avantajele oferite de stat pentru învățământ superior: locuri finanțate de la buget (gratuite), burse, asistență de specialitate și de carieră etc.

– Ce loc ocupă instituția dv. în spațiul academic arădean?

– În Arad, există trei colegii pedagogice care pregătesc aproximativ aceleași profesiuni: al Universității „Aurel Vlaicu" (finanțare bugetară și directă), Colegiul Universitar Pedagogic de pe lângă Universitatea de Vest „Vasile Goldiș" (finanțare directă) și Colegiul Pedagogic de Institutori al Universității de Vest Timișoara. Timișoara și-a extins interesele de formare a institutorilor în Arad, Caransebeș, Deva, Lugoj și Turnu Severin. În acest caz, nu mai este vorba de concurență de tip competitiv, adică stimulativă. Cele două colegii arădene ar trebui să coopereze spre a determina Universitatea timișoreană la cumpănire și spirit de fair-play. Oricum, nu manifestă preocupare pentru calitate, întrucât programul universitar este susținut preponderent de cadre didactice asociate arădene, studenții sunt recrutați dintre arădeni, iar spațiul de învățământ este închiriat. Nu este o obsesie privind „agresivitatea" universitară timișoreană, ci o constatare asupra intereslor sale doar administrative.

– Care sunt prioritățile colegiului?

● Începerea anului universitar în bune condiții; ● Promovarea unui discurs didactic de calitate; ● Formarea studenților în spiritul didacticii moderne; ● Cooperare academică cu instituții similare din țară; ● Finalizarea pozitivă a primei serii de absolvenți; ● Alcătuirea unei identități universitare.

Cursurile și seminariile se desfășoară în clădirea Facultății de Teologie și a Seminarului Teologic Ortodox. Avem cadre didactice foarte bine cotate din punct de vedere academic: prof. univ. dr. Lizica MIHUȚ, conf. univ. dr. Dorin HERLO, conf. univ. dr. Constantin CHEVEREȘAN, conf. univ. dr. Mihai CHISĂLIȚĂ, precum și metodologi formați în sistem pedagogic preuniversitar.

– Cum vedeți viitorul instituției?

– Ține de calitatea reală a formării studenților pentru cariera didactică. De altfel, începând cu acest an, prin Departamentul de Pregătire a Personalului Didactic - director conf. univ. dr. Dorin HERLO - Ministerul Educației și Cercetării ne atribuie sarcini de perfecționare prin grade didactice pentru învățători și institutori. E un temei de valorizare a potențialului metodologic și de urmărire a devenirii lor profesionale. Colegiul universitar Pedagogic de Institutori va trebui să devină (și va deveni) un centru care să fie capabil a gestiona evidențele de formare și perfecționare a cadrelor didactice din învățământul preșcolar și primar. Pentru aceasta este nevoie de o bună colaborare cu Inspectoratul Școlar Județean, Liceul Pedagogic, Colegiul Universitar Pedagogic, dar mai ales cu Departamentul de Pregătire a Personalului Didactic.

– Vă mulțumim și vă dorim un bun an universitar.

A consemnat
VASILE FILIP

FUMĂTORII RISCĂ SĂ-ȘI PIARDĂ SĂNĂTATEA!

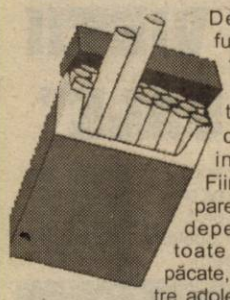

Deși majoritatea fumătorilor cunosc faptul că nicotina este o otravă pentru organism, totuși continuă să o inhaleze! De ce? Fiindcă nicotina, se pare, dă cea mai mare dependență dintre toate drogurile. Din păcate, 60-70 la sută dintre adolescenți sunt atrași de tutun și cei care fumează mai mult de o țigară zilnic vor deveni fumători înrăiți.

Este foarte important să li se explice copiilor cât de nocivă este nicotina pentru sănătate și faptul că ea este un drog. Dependenții de heroină spun că este mai dificil să renunți la fumat decât la heroină. Acest lucru se datorează parțial sindromului de abstinență care poate dura mai multe luni și constă în frică extremă, apetit necontrolat, depresie, iritabilitate, somnolență, insomnie, amețeală, palpitații. Însă toate aceste simptome neplăcute pot fi depășite cu ajutorul VOINȚEI. Cunosc persoane care au avut voința extraordinară să abandoneze țigările (vreo 20 pe zi) de la o zi la alta, reușind să învingă toate simptomele neplăcute, sus-amintite. Nu există o metodă general valabilă pentru a vă lăsa de fumat. Se spune că există atâtea metode câți fumători. MOTIVAȚIA și VOINȚA pot fi suficiente. Gândiți-vă că atunci când nu fumați, aveți respirația proaspătă și haine care nu-s îmbibate cu miros de tutun. Plămânii sunt curați și sănătoși, inima nestresată de nicotină și monoxid de carbon, iar arterele sunt curate și larg deschise. De asemenea, trebuie să conștientizați că dacă moștenirea genetică nu e grozavă, țigara poate să declanșeze o serie de boli și, practic, vă scurtați viața.

Voi enumera, pe scurt, problemele de sănătate asociate sau produse de fumat:

- crește incidența atacului de cord, de trei ori;
- ateroscleroza generalizată produsă de fumat poate scădea memoria și poate produce surzire;
- crește eliminarea calciului din oase;
- poate scădea producția de testosteron și libidoul;
- este foarte periculos pentru cardiaci și diabetici;
- îmbolnăvește vasele periferice; cele mai afectate sunt picioarele, care prezintă claudicație intermitentă și dureri musculare;
- conține substanțe cancerigene care vin în contact direct cu plămânul. Un motiv pentru care cancerul pulmonar este fatal este faptul că nu are simptome până în stadiul de metastaze. De asemenea, nicotina poate produce cancer de gură sau de gât;
- durerile sinusale și de cap pot fi produse de expunerea cronică la fumul de țigară;
- poate declanșa apariția cancerului la orice nivel: de col uterin, de vezică urinară, mamar etc.;
- fumul de țigară, cu gudroanele sale, tapetează alveolele pulmonare, ducând la pierderea elasticității lor sau la distrugeri și cicatrici, ireversibile.

Din păcate și persoanele nefumătoare, expuse timp îndelungat la fumul de țigară, adică fumătorii pasivi, prezintă riscuri să se îmbolnăvească. De aceea, fumătorii au obligația morală să fumeze în locuri special amenajate.

FARMACIA VERDE

▼ ***cimbrișorul*** conține ulei volatil, derivați flavonici, substanțe amare, săruri minerale, timol etc.

Se recomandă în gripe, guturai, rinite cronice, astm bronșic, bronșite, laringite, traheite, tuse convulsivă, enterocolite, sindrom dispeptic, anemie, afecțiuni renale, cardiace, stimularea secreției de lapte, în senzația de vomă. În uz extern, se recomandă în răni și ulcerații tegumentare, rinite.

▼ ***nalba mare*** conține amidon, mucilagii, glucide simple, taninuri, flavonoide, săruri minerale etc. Se recomandă în tuse, bronșită, laringo-traheite, afecțiuni renale și digestive. În uz extern se recomandă în amigdalite, hemoroizi, abcese dentare.

▼ ***murul*** conține zaharuri, proteine, acizi organici, lipide, substanțe minerale, vitaminele A și C, flavonoide etc. Se recomandă în bronșite, enterocolite, diaree, gastroenterite, boli renale. În uz extern se recomandă în gingivite, stomatite, leucoree, hemoroizi, fisuri anale, psoriazis.

▼ ***mesteacănul*** conține saponine, tanine, flavone, mucilagii, vitamina C, substanțe minerale. Se recomandă în edeme cardiorenale, litiază renală, gută, ascită, reumatism, stări febrile, hipercolesterolemie, ateroscleroză. În uz extern, se recomandă împotriva mătreții.

▼ ***teiul*** conține ulei volatil, farnesol, flavonozide, tanin, colină, saponine. Este neurosedativ, antispastic, hipnotic, fluidifică secrețiile bronșice, calmează tusea, reduce febra. Se recomandă în stări de nervozitate, agitație provocată de surmenaj intelectual, insomnii, bronșite, stări gripale, răceli, dispepsii cu origine nervoasă, migrenă, ateroscleroză. Proprietățile vindecătoare ale teiului sunt cunoscute din vechime, când se foloseau în scopuri medicinale coaja, furnzele și seva, iar mai târziu au început să fie întrebuințate și florile. Florile de tei, asociate cu mușețel și mentă, ușurează digestia și tonifică stomacul.

Pagină realizată de dr. MARIA FILIMON

MEDICUL VĂ RĂSPUNDE!

B.T., 52 ani, Arad. În postmenopauză se pot lua suplimente de estrogeni cu doze mici de progesteron și suplimente de calciu, care pot întârzia pierderea osoasă și pot preveni osteoporoza. Cu cât se începe mai repede tratamentul, cu atât este mai bine. Estrogenii sunt eficienți în conservarea oaselor, existând însă îngrijorări despre posibila lor legătură cu cancerul uterin, dar dacă sunt asociați cu mici doze de progesteron dispare și acest risc. Oricum, medicul endocrinolog sau ginecolog va cântări atent beneficiile și riscurile și vă va prescrie un tratament adecvat.

A. L., 40 ani, Arad. Vă recomand să apelați la un medic dermatolog. Orice aluniță care își schimbă mărimea, culoarea, nuanța care produce mâncărime sau sângerează trebuie examinată cât mai repede.

M.F., 32 ani, Arad. Dozele mari de vitamine B și alți factori nutritivi în exces pot fi dăunătoare pentru făt. De asemenea, unele antibiotice, aspirina, cortizonul, diverse diuretice, antidiabeticele orale, tranchilizantele, dozele excesive de iod și minerale pot produce leziuni fetale. De asemenea, nu orice plantă medicinală poate fi folosită în timpul graviditătii.

De aceea, cea mai sigură conduită este de a evita orice nu a fost prescris sau recomandat de medic.

PROCTOLINE
CENTRUL MEDICAL PROCTOLOGIC

Hemoroizi si fisuri anale
fără operații
prin PROCTOLINE - TIMISOARA

" PROCTOLINE" reprezinta o retea internationala de clinici profilate pe diagnosticul si tratamentul afectiunilor canalului anorectal.
Nascute din incercarea de a depasi multiplele imperfectiuni ale interventiilor chirurgicale clasice metodele terapeutice folosite in Clinicile Proctoline s-au dezvoltat ca o alternativa viabila la metodele operatorii.

Avantajele metodelor proctologice moderne

Metodele proctologice moderne practicate in Clinicile PROCTOLINE permit obtinerea unor rezultate excelente si de durata.
Tratamentul se desfasoara fara internarea pacientului care nu este scos din sfera preocuparilor sale, fara anestezie, eliminandu-se o serie de complicatii anestezico-chirurgicale posibile.

(1515527)

Timisoara : 056 - 221.219
Bucuresti : 01-311.19.69
Iasi : 032 - 145.633
Baia Mare : 062-220.103
Brasov: 068-333985

Un măr pe zi îndepărtează medicul!

Mărul este un aliment - medicament, foarte bogat în vitamine și minerale. Este recomandat în astenie fizică și psihică, surmenaj, convalescență, sarcină, anemie, gută, boală reumatică, litiază renală (pe bază de urați), obezitate, hepatită, infecții intestinale, insomnii, gastrite. Un măr consumat în fiecare dimineață are efect depurativ. Dacă îl consumăm în fiecare seară are efect laxativ. Englezii susțin că un măr consumat zilnic îndepărtează medicul.

În bronșită, reumatism și colite se recomandă decoctul de mere: două sau trei mere necurățate de coajă, tăiate în felioare rotunde, la un litru de apă. Se fierbe 15 minute. Se poate adăuga puțină scorțișoară.

Sucul de mere poate fi folosit și în uz extern, pentru îngrijirea pielii. Merele date prin răzătoare sunt foarte utile împotriva diareei la copii.

Boala Alzheimer este previzibilă printr-o scanare a creierului

Boala Alzheimer și alte afecțiuni ce duc la pierderea memoriei sunt previzibile în cazul în care se realizează o scanare a creierului, estimează cercetătorii americani pe baza unui studiu publicat, în revista Proceedings of the National Academy of Sciences.

Medicul Mony de Leon, de la Facultatea de Medicină a Universității din New York, a putut detecta modificări ale metabolismului glucidic în anumite părți ale creierului la participanții la acest studiu, cu mai mulți ani înainte de orice fel de manifestare clinică a tulburărilor de memorie. El a folosit o tomografie prin emisie de pozitroni (PET) prin care a detectat o reducere a metabolismului glucidic în anumite zone ale creierului în cazul a 12 participanți la studiu. Trei ani mai târziu, aceste persoane au dezvoltat tulburări de memorie, iar a 12-a s-a îmbolnăvit de Alzheimer. În schimb, în cazul celor a căror analiză PET a fost normală nu au avut nici un fel de problemă de acest gen.

Aceste rezultate le-au permis medicilor să elaboreze o teorie potrivit căreia în acest fel pot fi detectate persoanele cele mai amenințate să sufere de tulburări de memorie. Dr. de Leon a precizat însă că este prea devreme pentru a generaliza această metodă de depistare a pericolului. Scopul cercetătorului este în prezent identificarea factorilor biologici și psihologici care duc la această transformare a metabolismului creierului. Dacă aceștia vor fi identificați, s-ar putea stabili și un mod prin care declanșarea bolii să fie întârziată.

Genele asociate cu obezitatea și anxietatea au fost identificate

Genele asociate obezității și anxietății au fost identificate de cercetători de la grupului farmaceutic Roche, în colaborare cu cei de la partenerul islandez al companiei, deCODE. Potrivit comunicatului comun al celor două grupuri, este vorba de o premieră, ale cărei rezultate vor folosi pentru punerea la punct a unor medicamente "noi și eficiente" împotriva acestor afecțiuni, care figurează printre "principalele probleme ale sănătății publice în țările dezvoltate". În Statele Unite și Europa, în jur de un sfert din populația adultă suferă de un exces de greutate. Anxietatea, specifică comunicatul, este forma cea mai frecventă a bolilor mentale în țările industrializate. Gena obezității a fost localizată de cercetătorii de la deCODE, după analiza datelor preluate de la 11.000 de adulți voluntari, suferind de obezitate se-veră. Pentru a identifica gena anxietății, cercetătorii au lucrat la un studiu care a cuprins peste 10.000 de persoane.

DE LA UN STADION LA ALTUL

RĂSCRUCE DE DRUMURI

„Bătrâna Doamnă" este la răscruce. Victoria în fața Reșiței, cu 2-0, o aduce într-o postură interesantă. Lă doar două puncte de liderul Extensiv, UTA ar putea ținti nesperat de sus. Următoarele partide sunt foarte importante în acest sens. Prima dintre ele, de la Alba-Iulia, se anunță a fi complicată. În, poate, cea mai grea deplasare a sa din tur, echipa arădeană va trebui să se debaraseze de amintiri, depășind o grupare care cam face legea pe propriul gazon (și) datorită președintelui Mărginean. Ar fi un tren pe care l-am putea prinde, în perspectiva derby-ului de acasă cu craiovenii.

Până atunci, deși jocul de sâmbătă nu a avut darul să ne mulțumească, să notăm că s-au contabilizat alte trei puncte prețioase în clasament. Într-un joc de uzură, fără veleități, UTA s-a dovedit mai pragmatică, mai hotărâtă și... ceva mai norocoasă, dovadă golurile înscrise cu destulă șansă.

Realist, cu picioarele pe pământ, antrenorul Ionuț Popa a declarat la finalul meciului că „ne gândim serios la promovare, dacă învingem în următoarele cinci etape." Oricum ar sta însă lucrurile, Aradul continuă să spere. Nu poate să nu o facă.

ADRIAN HÂRȚĂU
Foto: **V. MUSCA**

NEDELEA ONOREAZĂ „LEGITIMAȚIA DE ROMÂN"

Au trebuit să treacă șase etape pentru ca elevii lui Mihai Roșca să depășească un blocaj care a fost mai mult de ordin psihic, având în vedere tinerețea lotului petrolist. În sprijinul acestei afirmații vine și un moment premergător partidei, când lui Sighete i-au trebuit minute bune pentru a-și da jos lanțul de la gât, tremurând de parcă ar fi fost într-unul din blocurile americane bombardate de teroriști. În condițiile subțirimii lotului este de condamnat indolența conducerii clubului în cazul Nedelea, căruia cartea verde i-a sosit cu o întârziere inexplicabilă de parcă ar fi jucat în Tanganika și nu la doi pași, în Ungaria. Austeritatea bugetului unui club care poartă totuși pe tricouri sigla Petrom a ieșit în relief și după meci, când tradiționala ladă de bere, nelipsită după meci nici la Somoscheș, a fost luată pe cont de Olé Roșca până la primirea salariului. A fost alături de antrenorul pecicanilor la acest meci și Emil Szabo, portarul Tricoului Roșu, semn că prietenia dintre cei doi este bătută în cuie, deși vremurile bune ale acelei echipe sunt demult apuse. Au absentat de la startul partidei și Radu (suspendat) iar Sârbuț și Lacsany sunt accidentați. Etapa viitoare Nedelea et. comp. se deplasează după puncte la Orăștie, echipă de al cărei destin nu este străin celebrul „self made man" Gheorghe „Pinalty" Ștefan.

SORIN CAZAN

CORAȘ S-A RĂZGÂNDIT!

● La puține minute după egalul obținut de echipa sa pe propriul teren, antrenorul lui A.C.U. Arad, Marcel Coraș a anunțat reprezentanții presei că renunță. După 24 de ore și o noapte dormită, sau, poate, nu, tehnicianul echipei arădene spune că s-a răzgândit, iar conducerea clubului i-a dat credit și pe mai departe. ● E bine că Marcel Coraș este lăsat să își continue munca începută, dar joaca sa de-a uite demisia nu e demisia, nu e tocmai elegantă. ● Cu câteva „măini moarte" în teren: Paul Levente, C. Roșca, Vizitiu și Folea, gazdele nu au reușit să depășească o echipă incomodă, Mureșul Deva, din rândul căreia o notă în plus meritată exarădeanul Porumboiu, care a jucat aproape fără greșeală în defensivă. ● Îl dădeam jucătorul meciului, dacă în min. 31 nu avea o intrare „criminală" la centrul terenului, care l-a scos din sărite și pe Marcel Coraș. Sprintul acestuia până la cercul de la centrul terenului a fost unul ca-n tinerețe. ● De remarcat că președintele clubului FC Telecom, Gh. Marinca a fost „spion" la meci, dar a stat undeva într-un colț al tribunei, pe ciment. Să nu-l fi invitat nimeni la „oficială"? ● Slab arbitrajul lui Eugen Roșu și al ajutoarelor sale, care de multe ori prin deciziile luate a enervat ambele tabere, dar în special echipa noastră. ● De multă vreme nu l-am mai văzut pe nea' Ică, sufletul formației ACU Arad, atât de supărat pe arbitraj. E adevărat că acest -3 „la adevăr" nu e tocmai plăcut, dar singurii vinovați de starea actuală a echipei sunt jucătorii lui Coraș, sau mă rog, o parte din ei. ● În runda următoare, la Abrud, Rusu et company nu au voie să piardă, pentru ca, spiritele și-așa destul de încinse să nu degenereze. Ar fi păcat...

DANIEL SCRIDON

Pe terenurile Diviziei D

ARBITRUL CADAR ȘI-A PIERDUT CARTONAȘUL. PE CEL ROȘU

■ Multe ne-a fost dat să vedem de-a lungul anilor în fotbalul județean. Dar un arbitru care să conducă un meci fără cartonașul roșu asupra sa n-am mai întâlnit. Așa a pățit „fluierașul" Răzvan Cadar, care și-a pierdut cartonașul roșu, în mod surprinzător. Ne întrebăm, ce s-ar fi întâmplat dacă trebuia să elimine vreun jucător. Poate îl ruga frumos: „ieși afară, domule X, ești eliminat,..." La un moment dat al jocului de la Nădlac, „centralul" Cadar ar fi trebuit să-i arate roșu tușierului Forton, care a ridicat steagul și când a fost și când n-a fost cazul. Suntem curioși cu ce notă îi va taxa ultra-corectul observator Roșca, odinioară șef al arbitrilor arădeni, pe „uitucul" Cadar și „manevrantul" Forton. ■ Care e adevărata față a Comerei? Cea care a pierdut cu Șiria, ori aceea de sâmbătă, când a învins Curticiul într-o manieră de mare echipă? Circulă un zvon, cum că la Curtici nu au lucrări cei de la Comera, în schimb în altă parte au... Cu toate acestea, slaba evoluție a Frontierei trebuie să dea de gândit antrenorului Cameniță, până nu va fi prea târziu. ■ Șiriana are șapte din șapte și plus 5 puncte față de următoarele clasate. Ultima „victimă" a elevilor lui „Ricco" Câmpian a fost Tricoul Roșu Satu Nou. De data asta cu ceva emoție și o ușoară proptă din partea „fluierașului" Buică, virgulă, care le-a refuzat oaspeților un penalty pe final de meci. ■ Face adevărate minuni acest antrenor Feri Tisza, care din aproape nimic a făcut bici și mai și pleznește pe deasupra. Și Romvestul își vede de treabă, adunând puncte albe pentru posibile zile mai negre. Impresia noastră a fost că Iratoșu dă semne de oboseală, chiar dacă este susținută și acasă, și-n deplasare de primarul Lăcătuș. ■ Pe când ne pregăteam să dăm crezare unor „bârfe", care-l dădeau pe rezervistul col. Selejan, președintele AJF-Arad, drept bolnav, acesta și-a arătat din nou chipul pe un teren al Diviziei D. Și unde în altă parte, dacă nu la Armonia Ineu? Prietenii „casei" știu de ce... Nu știu însă cu ce fel de bere s-a lăsat după frumoasa victorie a gazdelor. Și ar mai fi ei curioși de ceva: merge dom' colonel și la Socodor, etapa viitoare? ■ Gloria bate acasă o echipă din Păncota, venită fără „principalul" Șold, prins cu treburi „secunde" la A. C. U., un eșalon mai sus. ■ Într-un derby al vecinilor, „șoimii" Lipovei trec mai greu decât o arată scorul de o echipă a Păulișului, care încă n-a cunoscut bucuria punctului, dar'mite a victoriei. ■ La Chișineu Criș, sportul rege e în derivă. Nici schimbările din ultima vreme, nici eforturile unor conducători nu mai pot aduce Crișul pe linia de plutire. Dovada: încă o înfrângere acasă, cu Universitatea și vin vremuri grele pentru Dan Dumitrescu și ai săi băieți...

DANIEL SCRIDON

ȘOIMII LIPOVA - PĂULIȘANA PĂULIȘ 4-2 (0-0)

După eliminarea lui D. Popa din min. 27 (fault ca ultim apărător), la cinci minute după pauză, Deffert deschide scorul, iar Danciu ridică scorul la 2-0 în minutul 60, acest gol dând impresia că gazdele se vor impune la un scor fluviu. Peste două minute, fază „fierbinte": Ghiță pătrunde în careul advers, Nițu îl faultează din spate, centralul Arsa indicând lovitură de pedeapsă. Imediat, arbitrul a fost înconjurat de oaspeți, care au susținut că infracțiunea s-a petrecut în afara suprafeței de pedeapsă. Nervos, Nițu și-a scos tricoul și a ieșit de pe teren, revenind doar la insistențele președintelui Radu Stoian. Norcul său a fost că nu a fost observat de nici unul dintre arbitri, toți fiind ocupați cu calmarea spiritelor. În cele din urmă, Schmidt a executat penalty-ul, însă portarul Sârbu (care a început campionatul ca fundaș central) a parat lovitura fostului echipier al A.C. Universitatea. Gherga a redus din handicap în minutul 67 la prima fază periculoasă a oaspeților. Schmidt își răscumpără greșeala în minutul 76, ridicând scorul la 3-1, dar în faza imediat următoare, Nicoară (care a trecut și pe la Lipova) ia o acțiune pe cont propriu și îl învinge pe juniorul Csapo. Oaspeții au șansa unui nesperat 3-3 în minutul 79: Stei îl faultează clar în propriul careu pe Orban, dar Gherga execută peste poartă penalty-ul acordat. Peste doar două minute, Petrescu încheie conturile reluând din 6 m centrarea lui Marian.

La final, oaspeții s-au arătat nemulțumiți atât de prestația lui Emil Arsa, cât și de delegarea sa la acest joc, a treia la un joc al Păulișului, președintele Radu Stoian declarând în acest sens: **„Îi vom face abonament la jocurile noastre din deplasare!"**

Dacă arbitrajul lui Emil Arsa poate fi considerat cel mult satisfăcător, cei doi asistenți, Gabriel Hărduț și Ciprian Enache s-au achitat bine de sarcini.

Formații - Șoimii: P. Popa-Ghiță (min. 82 Lingurar), Deffert, Lăcătuș, Bordea, Stei-Marian, Schmidt, Olariu (min. 73 Petrescu) - Ilioni (min. 54 Danciu), Tuse (min. 27 Csapo). **Antrenor:** Ludovic Bubela.

Păulișana: Sârbu-Chereches, Nițu, Krafcic, Păcurar-D. Popa (min. 56 Oprișan), Gherga, Beraru, N. Ardelean, Nicoară-L. Orban. **Antrenor:** Nicu Ardelean.

Observator A.J.F.: Romulus Babău. **La juniori:** 4-0.

RADU ROMANESCU

INVITAȚIE LA EXPOZIȚIA ASTRA - 90

Clubul Sportiv „ASTRA" Arad invită pe toți iubitorii sportului din Arad și nu numai de a vizita expoziția cu tematica sportivă „ARADUL SPORTIV LA ÎNCEPUT DE MILENIU", deschisă în sala „CLIO" a Muzeului județean de pe str. Horia nr. 8, cu ocazia aniversării a 90 de ani de activitate a C.S. ASTRA ARAD.

Ne adresăm catedrelor de educație fizică a școlilor generale, licee, facultăți, tuturor cadrelor didactice, antrenorilor, tehnicienilor din cadrul cluburilor sportive de a participa în număr cât mai mare la vizitarea expoziției în care sunt expuse medalii, insigne, trofee, fotografii, cărți sportive ale unor sportivi și foști sportivi de performanță de frunte ai Aradului participanți la Jocurile Olimpice, Campionate Mondiale, Europene, Balcaniade, Naționale, de-a lungul anilor.

Expoziția este deschisă până în 28 septembrie inclusiv, accesul publicului este zilnic de la orele 9-17.

Intrarea este gratuită

Pentru informații suplimentare vă rugăm să vă adresați la tel. 253697, sau la sediul clubului de la Bazinul de înot și polo „Ionică Borza" din Pădurice.

FOTBAL – CAMPIONATUL JUDEȚEAN „ONOARE"

Seria A

VOINȚA MACEA - INTER ZIMAND CUZ 1-0 (0-0)

Atmosferă de mare derby duminică la Macea, creată de 200 de spectatori între care și o inedită galerie dotată cu steaguri, confeti și tobe dar și un taraf de „minoritari" care au cântat pe toată durata partidei. Unicul gol al unui meci dominat total de gazde a fost marcat de Șimăndan în al treilea minut de prelungiri, când a preluat o minge în careu, după care a șutat necruțător în plasă din unghi. Oaspeții au cedat fizic după pauză, apărându-se cu tot efectivul, măcenii jucând cu portarul la mijlocul terenului. Frustrarea echipei prezidată de Mihai Kelemen a fost atenuată de o ladă de bere oferită de gazde după meci. Bucuria victoriei asupra liderului seriei a fost cinstită de primarul Ioan Mercea, după meci la o cofetărie din localitate cu ciorbă de burtă, crenvurști, prăjituri și bere în cantități industriale, ospățul durând doar până la miezul nopții pentru că miercuri în Cupa României, Crișan et co. întâlnesc Comera.

Formații - Voința Macea: Avram-C. Vuin, Covăsan, G. Duma, Șimăndan, Crișan, Sabău, Redeș (min. 46 Cucuieți), A, Duma, I. Vuin, Hornea. **Inter:** Maxim-Gogea, Petre, Szamboc, Jurău, Topor, Gavaziuc, Urs (min. 46 Dudaș), Brândușe, Balog (min. 77 Voicu), Moni (min. 88 Moise).

Au arbitrat ireproșabil: Ovidiu Hațegan - centru, asistat de Silviu Mocanu și Virgil Strengar. **Observator AJF:** Gheorghe Igreț.

SORIN CAZAN

SERIA A

Rezultatele etapei a VI-a: Podgoria Ghioroc-F.C. Sânleani 5-0; Unirea Șeitin-Voința Zimandu Nou 1-0; Partizan Satu Mare-Olimpia Bârzava 1-1; Voința Macea-Inter Zimand Cuz 1-0; Podgoreana Covăsânț-Glogovăț '99 2-2; Foresta Sânpetru German-Unirea Sântana 5-3; Victoria Felnac-A.S. Vinga 3-1. Întâlnirea Stăruința Dorobanți-Victoria Zăbrani a fost amânată.

Clasament

1. Zimand Cuz	6	4	1	1	16-6	13	(+4)
2. Macea	5	4	1	0	9-2	13	(+7)
3. Vinga	6	3	1	2	20-8	10	(+1)
4. Felnac	6	3	1	2	15-11	10	(+1)
5. Zimandu Nou	6	3	1	2	11-8	10	(+1)
6. Șeitin	6	3	0	3	18-11	9	(0)
7. Ghioroc	6	3	0	3	21-18	9	(0)
8. Dorobanți	5	3	0	2	15-14	9	(+3)
9. Bârzava	6	2	2	2	12-12	8	(-1)
10. Satu Mare	6	2	2	2	9-10	8	(-1)
11. Covăsânț	6	2	2	2	12-15	8	(-1)
12. Sânleani	6	2	1	3	11-16	7	(-2)
13. Sp. German	6	2	1	3	14-20	7	(-2)
14. Zăbrani	4	2	0	2	6-7	6	(-3)
15. Glogovăț '99	6	1	1	4	12-29	4	(-5)
16. Sântana	6	0	0	6	9-23	0	(-9)

SERIA B

Rezultatele etapei a VI-a: Victoria Berechiu-Șoimii Șimand 2-3; Viitorul Șepreuș-Crișana Sebiș 2-3; Cetate Dezna-F.C. Național Sintea Mare 2-4; Crișul Alb Șicula-Dacia Beliu 5-1; Codru Hășmaș-Progresul Nădab 3-1; Minesis Gurahonț-Flacăra Țipari 4-0. Recolta Apateu și Olimpia Bocsig au stat.

Clasament

1. Sintea Mare	5	4	0	1	15-8	12	(+6)
2. Șicula	5	4	0	1	14-9	12	(+6)
3. Șimand	5	4	0	1	11-6	12	(+6)
4. Nădab	6	3	1	2	11-9	10	(+1)
5. Șepreuș	5	3	0	2	15-9	9	(0)
6. Sebiș	5	3	0	2	10-8	9	(+3)
7. Bocsig	5	3	0	2	6-4	9	(0)
8. Beliu	6	2	1	3	16-15	7	(-2)
9. Apateu	4	2	0	2	5-3	6	(0)
10. Hășmaș	4	2	0	2	7-7	6	(-3)
11. Berechiu	6	2	0	4	11-14	6	(-3)
12. Dezna	5	1	1	3	7-13	4	(-2)
13. Gurahonț	5	1	1	3	5-13	4	(-2)
14. Țipari	6	0	0	6	4-19	0	(-9)

● Dinamo Zărand și Forest Moneasa au fost excluse din campionat.

Nou! mera Nou!

Calea Iuliu Maniu Nr. 64 Arad
Tel. 057/256035; 256045; 256374
Fax. 057/256337

SC MERA SRL **VĂ OFERĂ** *noul sistem de profile PVC - REHAU - GERMANIA cu patru camere de aer și coeficient de transfer termic îmbunătățit.*

EXECUTĂ SI MONTEAZĂ

uși și ferestre, din profile PVC armate - REHAU GERMANIA și Aluminiu cu și fără barieră termică cu geam termopan de cea mai înaltă calitate.

(2204949)

Toate detaliile tehnice le puteți obține vizitându-ne la sediul nostru din Arad, str. Iuliu Maniu Nr. 64.

S.C. REȘAPARE ȘI REPARARE ANVELOPE S.A.

Cu sediul în Arad
str. Câmpul Liniștii nr. 5

Angajează **ELECTRO MECANIC** cu experiență

Vinde din casare:

- balanță semiautomată 500 kg
- robineți (vane) industriale
- electroplan 1 To
- motoare electrice trifazate
- balanță analitică
- rezervoare aer industriale 12 mc
- compresoare industriale
- presă hidraulică 100 Tf cu platane electrice
- pompe hidraulice și de presiune
- aparatură laborator elestometru, compresometru
- rulmenți
- teavă neagră diferite mărimi
- contactori electrici
- valț pentru cauciuc
- reductoare diferite

Informații zilnic, între orele 8,00-16,00 la telefon 247481 - 247485. (9395376)

Promovare motoferăstraie în perioada 15 sept.-30 nov.2001

S.C. PCAV S.R.L.
◆ ARAD, Str. Petru Rareș nr. 117, tel. 255.151
◆ Bârzava ◆ Gurahonț

STIHL®

pentru fiecare motoferăstrău 023, 290, 390, 036 cumpărat în perioada 15 septembrie - 30 noiembrie 2001, veți primi gratuit un lanț, un litru de ulei, o pilă cu suport si o canistră

S.C. ROMÂNO - GERMANĂ

PRODUCĂTOR și DISTRIBUITOR PRODUSE ALIMENTARE

Angajează:

● **ȘOFER DISTRIBUITOR**

Condiții:
- ▼ posesor carnet conducere auto cat. B, C, E
- ▼ experiență în distribuție
- ▼ vârsta maximă 40 ani
- ▼ disponibilitate pentru program prelungit

Relații telefon: 092.683.024, 093.164.276. (9395370)

---

foto studio enigma

Castiga cu promotiile verii **FUJIFILM si KODAK** cumparand filme din magazinele noastre.

+

continua oferta speciala cu 1 film si 1 album gratuit !

www. fotoenigma.go.ro
- de 3 ori in Arad - (c.b.)

Societatea comercială **IMAR S.A.**
cu sediul în Arad, Calea Aurel Vlaicu nr. 14,

ANGAJEAZĂ

Cunoscător de LIMBA GERMANĂ
- scris și citit - cu studii medii

RELAȚII SUPLIMENTARE *se pot obține de la serviciul Organizare - Personal-Informatică al S.C. IMAR S.A. Arad, telefon: 223.025; 223.035; 223.032 - interior 241.*

(9399383)

CASA DE ASIGURĂRI DE SĂNĂTATE ARAD

PUBLICAȚIE DE VÂNZARE

BUNURI IMOBILE
Licitația a II-a

Anul 2001, luna septembrie, ziua 24

În temeiul art. 65 din Ordonanța Guvernului nr. 11/1996, privind executarea creanțelor bugetare, aprobată prin Legea nr. 108/1996, cu modificările și completările ulterioare, se face cunoscut prin prezenta că în ziua de 4 octombrie, orele 10, anul 2001 în localitatea Șeitin, str. Revoluției nr. 43 se vor vinde prin licitație publică următoarele bunuri imobile, proprietate a debitorului Soc. Agr. Șeitineana cu domiciliul/sediul în localitatea Șeitin, str. Revoluției nr. 43, cod numeric personal/cod fiscal 1730160:

a) - clădire în suprafață de 1386 mp. compusă din sediul central - birouri și construită din cărămidă, situată în localitatea Șeitin, str. Revoluției nr. 43, evaluată la suma de 700.000.000 lei (nu include TVA).

b) - teren

Bunurile imobile mai sus menționate sunt grevate de următoarele: ipotecă rangul I Bancoop S.A.

CONDIȚII DE PARTICIPARE:

◆ Ofertă scrisă de participare de 10% din prețul de strigare;

INFORMAȚII la telefon: 095.656.512. (2204961)

LOTERIA ROMÂNĂ ARAD

Caută
● PERSOANE FIZICE AUTORIZATE
● AGENȚI ECONOMICI
PENTRU VÂNZAREA PRODUSELOR LOTERISTICE ÎN ARAD ȘI JUDEȚ

Angajează: COLABORATOR - REVIZOR CONTABIL

Informații la 255.699; 092.650.451.

(9395384)

S.C. ARTERM S.A.

ANUNȚĂ

Citirea contoarelor de apă caldă menajeră

se face în zilele de **27, 28, 29 septembrie 2001,** după următorul program.
Programul din lunile anterioare.

Director general,
Ing. Doru Câmpan
(2204971)

S.C. C.T.P. S.A. Arad

Organizează Selecție de oferte

1. Pentru **vânzarea deșeurilor de șină și material mărunt** provenit din dezmembrarea unor tronsoane din linia de tramvai Pâncota - Radna.
2. Pentru **închiriere spații disponibile în dispecerate și hălți ale liniei de tramvai.**

Caietele de sarcini se pot achiziționa de la sediul C.T.P. - Calea Victoriei nr. 35 - 37.

Informații suplimentare: telefon 221912 int. 195 - Serviciul tehnic.

(2204972)

AQUATERM

Nădlac, Str. Nicolae Bălcescu nr. 104
Tel. /Fax: 057-473.050, 094-64.69.35, 094-64.69.37

Importator direct:

Cazane ecologice VIGAS pentru încălzire centrală pe combustibil solid (lemn, cărbune)

25 kW; 40kW; 60kW; 80kW.
Randament maxim, **funcționare în regim automat .**

Comercializează:
- calorifere din tablă de otel : KORAD
- țevi, fitinguri din polipropilenă
- boilere inox electrice, combinate 120; 160; 180 litri .

NOU!

(C.A.)

Celebra tămăduitoare și vindecătoare

Cunoscută atât în țară cât și peste hotare se află în Arad pentru o scurtă vreme pentru a rezolva cazuri dificile care prin doctori nu le cunosc și nu le pot rezolva. Valeria a fost atestată și premiată de parapsihologul domn Ion Țugui, specialist în domeniul paranormal. A declarat presei și televiziunii că Valeria are puteri incomparabile și dă rezultate de la prima ședință, eliminând orice tip de farmec malefic. Scoate argintul viu, dezleagă cununii, vindecă epilepsia, lecuiește beția, gelozia, impotența, vindecă boli de piele, alungă duhurile rele, face talismane de dragoste și noroc, aduce spor și pace în sufletele oamenilor, liniște trupească și sufletească, crează atmosferă plăcută lângă cei dragi etc.

Valeria lucrează cu magia albă cu harul lăsat de la Dumnezeu și puteri divine.

Sunați cu încredere la 231.892, 094.288.220.

Mă numesc Ștefan, sunt din Deva, iar prin intermediul acestui ziar aduc mii de mulțumiri doamnei Valeria pentru ajutorul acordat. Am o fată de 23 ani de la care am o nepoată de doi ani. Fiica mea s-a încurcat cu un bărbat de 56 ani și nu a mai interesat-o de familia ei, de copil și soț. A rupt toate legăturile cu familia, nu a mai vrut să știe de nimeni și de nimic. Ajunsă la această doamnă Valeria, cu descântece și cu harul ei sfânt a reușit să o readucă în mijlocul familiei. Acum este din nou lângă fetită și soțul ei.

Sunați cu încredere și veți fi rezolvați. 231.892, 094.288.220.

Mă numesc Bădău Iosif, sunt din Timișoara. Mulțumesc din tot sufletul doamnei Valeria pentru că a reușit să-mi dea rezultate de la prima ședință. Sunt un om înstărit, am câteva firme, sunt căsătorit. Într-un moment mai dificil al vieții mele m-am încurcat cu o femeie mult mai tânără decât mine și nu-mi mai păsa de nimic. La un moment dat mi-am dat seama că această femeie a fost interesată numai de banii mei și să ajung falimentar. Numai doamna Valeria mi-a salvat căsnicia și să-mi redresez firmele. Sunați cu încredere și nu veți regreta.

Telefon 231.892, 094.288.220.

Sunt Aglaia din Fântânele, căsătorită și am doi copii. Soțul meu era foarte gelos și venea beat acasă în fiecare zi. Ne bătea zilnic pe toți trei. La un moment dat nu am mai putut îndura și am apelat la această doamnă Valeria care l-a vindecat de beție și gelozie. Acum soțul meu nu mai bea, nu mai face scandal, iar starea materială a familiei noastre s-a îmbunătățit. Îi rămân recunoscătoare acestei doamne care mi-a salvat căsnicia.

Sunați la 231.892, 094.288.220.

(9395380)

S.C. „AMET" S.A.

prin magazinul Metalul
str. Crișan nr. 2-4 telefon 255895

Comercializează

- ▼ televizoare Nei, Sony, Saba
- ▼ combine audio cu CD, radiocasetofoane Sony, Philips
- ▼ frigidere, congelatoare, combine și lăzi frigorifice Arctic, Zanussi, Indesit, Whirpool
- ▼ aparate electrocasnice - Braun
- ▼ corpuri de iluminat
- ▼ mașini de spălat Whirpool, Iberna, Zanussi, Ocean. Diamant, Ariston, Tehonton

- ▼ aspiratoare
- ▼ aragaze Zanussi, Metalica, Hyundai, Glem Gass, Tehnton
- ▼ sobe de încălzit și gătit
- ▼ Cazane de baie cu una și cu două surse de încălzire
- ▼ boilere electrice și pe gaz
- ▼ hidrofoare
- ▼ articole de uz casnic și gospodăresc

produse de calitate

la preturi accesibile!

[2204784]

Important! Sistem AVANTAJOS de vânzare în rate **36 rate cu avans 0**

Asigurăm transport gratuit pe raza municipiului Arad

SC AGRIROM SRL

cu sediul în Arad, Str. V. Milea nr. 44

Cumpără

Semințe de floarea soarelui
- calitate STAS **umiditate 11/corp străin 4**
- plata la livrare
- preț 4.800 lei/kg + TVA
- recepția în bazele S.C."CEREALCOM" din Arad, Sântana, Pecica, Vinga

Informații la telefon 057 / 250.880
094.784.440

(C.A.)

Angajări

SC Auto Schunn SRL, cu sediul în Arad, str. Micălaca Est DN 7 FN, tel. 057/286680, **angajează:**

■ **Absolvenți ai Institutelor de învățământ superior**

pentru vânzări produse Mercedes-Benz

Cerințe:
- ▼ Experiență în marketing-comunicare-vânzări, minim 3 ani;
- ▼ Cunoștințe operare PC - obligatoriu;
- ▼ Permis de conducere categoria B minim 2 ani;
- ▼ Constituie avantaj cunoașterea limbii germane și engleze.

Curriculum vitae și **cererile de angajare** se depun la sediul societății până cel târziu în data de 5.10.2001.

Nu vor fi contactate telefonic decât persoanele programate pentru interviu. (2204973)

Mercedes-Benz

SC AutoSchunn

Patener autorizat Mercedes-Benz

MATRIMONIALE

AFACERIȘTI GERMANI caută fete tinere, pentru prietenie eventual căsătorie. Avantaj cunoștințe limbă germană sau engleză. Rog poze întregi. C.P. 3/177 Arad. (24689)

CETĂȚEAN GERMAN 179/44 caută fete între 18-30 ani, pentru prietenie. Rog poze întregi. Avantaj, cunoașterea limbii germane sau engleze. CP 3/177 Arad. (24689)

TÂNĂRĂ SEXY ofer clipe fierbinți, te aștept la mine acasă. Telefon 094 160 682. (24578)

VÂNZĂRI APARTAMENTE O CAMERĂ

Vând garsonieră Vlaicu, parchet, balcon închis, 7.900 DM. Telefon 270856. (24738)

Vând urgent garsonieră, confort I, Piața UTA, bl. U7, et. 4. Telefon 094.479.365; 091.418.936. (24354)

Vând apartament 1 cameră, îmbunătățit, et. II, centru, str. Gen. Dragalina. Telefon 213113, 094.559.201. (24695)

VÂNZĂRI APARTAMENTE DOUĂ CAMERE

Vând apartament 2 camere, zona Romanilor, et. 4/4, îmbunătățiri. Telefon 462495. (22710)

Vând 2 camere, Vlaicu, cf. II, 10.600 DM. Telefon 270856. (24738)

Vând 2 camere Micălaca, et. I, mici îmbunătățiri, 15.800 DM. Telefon 253364. (24738)

Vând apartament 2 camere, parter, zona Miorița. Telefon 288921, 262661. (24216)

Vând apartament 2 camere, la casă, bucătărie, baie, telefon, satelit, gresie, faianță, pivniță, la șosea (bun privatizare), garaj (Podgoria, Iuliu Maniu), 15.500 DM. Telefon 228853. (24249)

Vând apartament 2 camere, central, (bun pentru privatizare), recent renovat, str. Clopșca nr. 2. Telefon 093.464.585 sau 250531 (până la ora 16) (24371)

Vând apartament 2 camere, confort I, parter, bloc cărămidă, Podgoria, 22.000 DM. Telefon 213113, 094.559.201. (24695)

Vând apartament 2 camere, îmbunătățit, et. I, Vlaicu (X-uri), 13.000 DM. Telefon 213113, 094.559-201. (24695)

Vând apartament 2 camere, semidecomandat, Vlaicu, 11.600 DM. Telefon 213113, 094.559.201. (24695)

Vând apartament 2 camere, îmbunătățit, cu acoperiș, Romanilor. Telefon 283455. (24705)

Vând apartament 2 camere, ultracentral, str. I. Antonescu nr. 1-3, 24.000 DM. Telefon 231579, orele 17-21. (24259)

Vând apartament 2 camere, decomandat, hol mare, pătrat, Vlaicu, 17.500 DM. Telefon 213113, 094 559 201. (24695)

Vând apartament 2 camere, decomandat, bloc nou, Piața Spitalului. Telefon 213113, 094 559 201. (24695)

Vând apartament 2 camere, în stare foarte bună, localitatea Chișineu Criș, et. I, locuibil imediat. Telefon 217392, după ora 18. (24722)

Vând apartament 2 camere, zona 100, et. 4/4, decomandat, preț negociabil 14.500 DM. Telefon 265384 (24575)

Vând apartament 2 camere, la casă, parter, la stradă, central, complet refăcut. Telefon 094 668 429. (24619)

Vând apartament 2 camere, ultracentral, sediu firmă, lângă Tribunal. Telefon 253575, 263366, 093.599.169. (24669)

VÂNZĂRI APARTAMENTE TREI CAMERE

Vând 3 camere, Praporgescu, mici îmbunătățiri, 38.000 DM. Telefon 270856. (24738)

Vând 3 camere Romanilor, parchet, balcon închis, 16.000 DM. Telefon 253364. (24738)

Vând 3 camere, asociație central, 176 mp, 75.000 DM. Telefon 253364. (24738)

Vând apartament 3 camere, decomandate, et. IV, Grădiște, negociabil. Telefon 057-223736. (24207)

Vând apartament 3 din 4 camere, total îmbunătățit, et. II, Piața Soarelui, 32.000 DM, negociabil. Telefon 259891; 092.870.752. (24344)

Vând (schimb) apartament 3 camere, decomandate, zona Miorița. Telefon 265372, 259584. (24636)

Vând apartament 3 camere, 2 băi, contorizat, et. 4/4, 19.000 DM, negociabil. Telefon 348403, 254362. (24536)

Vând apartament 3 camere, decomandat, 2 băi, 2 balcoane, Piața Sporturilor, 27.500 DM. Telefon 213113, 094.559.201. (24695)

Vând apartament 3 camere, decomandate, zona Gării, parter. Telefon 251926, 091 839 631. (24163)

Vând apartament Samantha, 3 camere, et. I-II, Polivalentă. Telefon 230769. (24457)

Vând apartament central, str. Afinelor, parter înalt, 3 camere, garaj, ocupabil imediat. Telefon 231702, orele 10-18. (24429)

Vând apartament Samantha, 3 camere, contorizat, parchet, 35.000 DM. Telefon 213113, 094 559 201. (24695)

Vând apartament ultracentral, 3 camere. Telefon 057-254215, orele 8-10 și 20-22.

Vând apartament 3 camere, et. 4/4, cf. II, Fortuna, 11.000 DM. Telefon 057-229976, 093 030 046. (24563)

VÂNZĂRI CASE

Vând (închiriez) casă (400 mp, total), pretabilă producție, depozit. Telefon 094.523.701, str. Conța nr. 1. (24648)

Vând casă cu carmangerie. Telefon 276102.

Vând casă 3 camere, anexe, grădină mare, în Sânicolaul Mic. Informații telefon 236069, după ora 20.

Vând casă, comuna Sântana, str. Oituz nr. 15. Informații telefon 057-462412, 059-164553. (23575)

Vând vilă mare, nouă, Calea Radnei. Telefon 094 540 216. (23685)

Vând casă 3 camere, baie, bucătărie, 500 mp grădină, 18.000 DM, negociabil. Telefon 092 447 233. (24125)

Vând casă mare, str. Școlii nr. 17. Telefon 289219. (24317)

Vând urgent casă Fântânele, 3 camere, hol, bucătărie, beci, apă, gaz, preț negociabil. Telefon 094.479.365; 091.418.936. (24354)

Vând casă, 10 ha teren în comuna Zăbrani nr. 457. Informații telefon 268/A, 057-256079, 094 583 443. (24525)

Vând casă 4 camere, str. Poetului, 28.000 DM. Telefon 095 524 280. (24619)

Vând casă+dependințe, hală nouă 60 mp, gaz, curent trifazic, teren 720 mp, în Aradul Nou. Telefon 095.315.895. (24393)

Vând casă Macea, șosea principală, grădină mare. Telefon 536138, 536038. (24235)

Vând casă Grădiște, str. Vezuviu, cu grădină 870 mp. Telefon 231702, orele 10-17. (24429)

Vând urgent vilă P+1, grădină, zona Romanilor. Telefon 231786. (24466)

Vând casă în Grădiște, gaz, apă. Informații telefon 276513, după ora 19. (24614)

Vând casă 3 camere, amenajată modern, Grădiște. Telefon 213113, 094 559 201. (24695)

Vând casă cu grădină, gaz, canalizare, tot confortul. Telefon 251101. (24719)

Vând (lichidez) gospodărie, localitatea Sederhat nr. 46. (24591)

Vând casă ridicată până la centură, 3 camere, bucătărie, baie, pivniță, curent trifazic, apă, teren suprafața 1.140 mp, 8.500 $, negociabil. Informații Pâncota, telefon 057-466511. (8440006)

Vând casă în satul Camna pentru stupină sau vacanță. Telefon 094.520.577. (79317-1)

VÂNZĂRI SPAȚII

Vând urgent, convenabil, gheretă situată pe Calea Victoriei și malaxor. Telefon 262233, 222620, 279656. (24669)

Vând sau închiriez spațiu comercial central, suprafața 90 mp. Telefon 092.360.638; 094.907.469. (23760)

Vând gheretă zona 300, vad comercial bun. Telefon 095 637 799. (24414)

Vând avantajos spațiu comercial sau producție, 540 mp, parter bloc Siria. Telefon 094.545.778. (24532)

Vând avantajos spațiu comercial sau producție cu firmă, 330 mp, toate utilitățile, Aradul Nou, str. Constituției. Telefon 286620. (24115)

Vând 2 spații 70 mp și 30 mp, la Abatorul Vechi. Telefon 250250, 096 25 252. (24565)

Vând spațiu comercial 66 mp, str. A. Șaguna nr. 7. Telefon 223112, orele 9-17; 092 358 195. (24568)

VÂNZĂRI TERENURI

Vând teren intravilan, 700 mp, Micălaca. Telefon 264289. (24277)

Vând teren în incinta fostei Alfar-Sere, 10 DM/ mp fix, rog oferte serioase. Telefon 095 365 755 sau 235171. (24540)

Vând loc casă 1500 mp în Mândruloc. Telefon 216030, 514075. (24709)

Vând grădină cu cireși și căsuță, pe drumul Feredeului, preț convenabil. Telefon 094 269 450. (24652)

Vând 2,5 ha teren arabil între Vinga-Orțișoara. Telefon 275392, 093 920 383. (24602)

Vând teren 4850 mp, în zona de agrement, Valea Crucii Păuliș. Telefon 095.315.895. (24393)

Vând sau închiriez teren intravilan, 3.200 mp cu construcție; spațiu producție 216 mp, bun pentru activitate producție confecții, încălțăminte, etc. Telefon 276566, 219608. (24690)

VÂNZĂRI AUTO

Vând PASSAT TDI, 110 CP, 1998, TOATE EXTRASELE, verde, stare excepțională, 23.800 DM, negociabil. Telefon 094 248 933, 223004, 381811. (24458)

Vând Opel Vectra, fabricație 1992, Euro II, 1,6i, servodirecție, închidere centralizată, înmatriculabil, preț 4700 DM. Telefon 095.312.174, 277774.(24705)

Vând Peugeot 405 Diesel, 1,9 cmc, an 1990. Telefon 213155; 253681. (24326)

Vând Dacia 87, Diesel, 5 %, echipată taxi și Dacia benzină 4.500 DM, 1.100 DM. Telefon 413165. (24616)

Vând MOTOARE DIESEL (Turbo) EUROPENE, garanție, act vamal, cutie viteze (5), accesorii. Telefon 093.570.094. (22341)

Vând Renault 21, Nevada, 1991, înscris 1999, benzină. Informații telefon 279651. (24047)

Vând Saviem 6,5 t, basculare, înscris, CIV, servodirecție și Opel Kadett Diesel, an 1981, înscris, numere posibilitate prelungire. Telefon 094 764 539. (7912185)

Vând Audi 90 Quatro, 1990, 2,3 E, 7.700 DM, negociabil. Telefon 277387, 092 282 513. (24274)

Vând Alfa Romeo 33, înmatriculat. Informații telefon 093 950 247. (24289)

Vând Renault 18 înscris și neînscris, benzină. Telefon 237254, după ora 16. (24319)

Vând Renault Megane, 1997, 45.000 km, full extra. Telefon 092.275.276. (24305)

Vând Opel Astra, 1993, Peugeot 205, 1992. Telefon 092.251.555. (24391)

Vând Robur 3,5 tone, Diesel, înscris persoană fizică, stare excepțională, set motor rezervă. Telefon 532125. (24578)

Vând urgent Fiat Ducato, 1988, 3.000 DM, negociabil. Telefon 256829, 092 262 159. (24257)

Vând Mercedes Diesel 220, CIV; Mercedes benzină, numere Germania; IMS și Volga, motor cu 3 pistoane Diesel, în stare de funcționare. Informații Apateu nr. 291, telefon 094.589.088; 327153. (5336815)

Vând autotractor Iveco 19360 turbostar, 1989 și semiremorcă Vibertti, 20 t, 1990. Telefon 094 568 885. (23641)

Vând automacara Roman UMT 12,5 tone, RK; verificare tehnică 2001, ISCIR 2003. Telefon 092.344.743. (24114)

Vând Dacia 1310, an fabricație 1982, culoare albă, motor 24.000 km, după RK, ulei folosit Castrol, direcție, cauciucuri, genți noi, volan sport, radiocasetofon, preț 2.300 DM. Telefon 093 917 528, 057-277701. (24566)

Vând Dacia papuc, acoperiș aluminiu, preț negociabil. Telefon 246527, 271208. (23548)

Vând Ford Scorpio numere valabile 2003, 1850 DM. Telefon 286176. (24514)

Vând tractor 540, preț 80.000.000 lei, negociabil. Telefon 512280, 091.442.970, localitatea Ineu, str. M. Eminescu nr. 103. (24538)

Vând tractor DT 1010, 4x4, cu CIV, nr. noi, 5.500 DM; remorcă auto 7 tone, cu CIV, basculantă. Telefon 095 127 022.

Vând Renault 21 Nevada Diesel, 1989, 7.500 DM, negociabil. Informații telefon 094 577 919 sau 274657 seara.

Vând Oltcit, stare de funcționare. Telefon 277054, orele 15-21. (24709)

Vând Opel Vectra DL i, Ecotec, an 97, preț 11.800 DM. Telefon 094 522 621. (24741)

Vând Opel Vectra Turbo Diesel, an 1995, climă, înmatriculat recent, 11.900 DM. Telefon 094 522 621. (24741)

Vând Dacia Nova GTI, fabricație decembrie 1999, preț 5.800 DM. Telefon 093 383 509. (24737)

(Continuare în pagina 14)

(Urmare din pagina 13)

Vând Opel Vectra, an 92, 1,8i, 7.500 DM. Telefon 094 856 975. (24731)

Vând Dacia 1300, an 1982, stare foarte bună, 1.400 DM, negociabil. Telefon 093 367 669. (24729)

Vând ARO carosat, an 1991, preț 3.000 DM. Sat Arăneag nr. 114, telefon 094 857 017. (844 0002)

Vând Skoda Felicia, Combi, 1997, extrase, 9.200 DM. Telefon 223481, 094 568 807. (24570)

Vând Ford Mondeo TD combi, 1,8, 1994, central, servo, ABS, 2xairbag, geamuri și oglinzi electrice, recent înmatriculată pf. Telefon 094 610 552. (24752)

Vând camionetă Mercedes 508 Diesel, stare foarte bună. Telefon 211216. (24743)

Vând Dacia 0 km, orice model, livrare imediată. Telefon 094 391 896. (5552898)

Vând FORD SIERRA 2,3D GHIA, preț 6.600 DM; FIAT DUCATO maxi 2,5D, preț 8.500 DM. Telefon 092 556 562. (24593)

Vând Ford Sierra 1,6, benzină, pentru piese, an fabricație 1984. Telefon 057-473796 și 091 867 963 non-stop. (5927521)

Vând Opel Vectra 1993, benzină, 6.000 DM; Opel Astra Diesel, 1993, 7.000 DM; tractor german 3.000 DM. Telefon 094 611 012. (8438213)

Vând Mercedes 200 Diesel, model 124 an fabricație 1993, înmatriculat persoană fizică în luna iulie 2001. Telefon 232862 sau 094 788 104. (24579)

Vând urgent Ford Escort 1,6 Diesel, an fabricație 1989, autoutilitară (dubiță), neînmatriculată + motor și cutie de rezervă, preț negociabil, Semlac 741/A, telefon 534378 seara. (24577)

Ocazie! Vând urgent Ford Escort 1,6 Diesel, an fabricație 1986, autoutilitară (dubiță) înmatriculată + motor și cutie rezervă, preț negociabil, Semlac 741, telefon 534378 seara. (24577)

Vând Opel Astra 1,4 înscris și Dacia 1307. Telefon 057-514983. (24573)

Vând Saviem 6,5 t, basculabil, înscris, CIV, servodirecție și Opel Kadett Diesel, an 1988, înscris NP, posibilitate pf. Telefon 094 764 539. (7912185)

Vând Renault Rapid, înscris. Telefon 094.520.577. (793173)

VÂNZĂRI ELECTRO

Vindem: VITRINE frigorifice, CAMERE frigorifice, AGREGATE frigorifice, DULAPURI frigorifice, CONDENSATOARE, VAPORIZATOARE; garanție. Telefon 281384, orele 8-18. (23037)

Vând TV color, mașină spălat automată, combine frigorifice, GARANȚIE, prețuri avantajoase. Telefon 284000. (24667)

Vând televizoare color, diferite diagonale, telecomandă, stereo, garanție. Telefon 264004. (24641)

Vând microunde 50 DM, video 80 DM, TV 100 DM, mașină spălat automată, congelatoare. Telefon 275681. (24667)

Vând mașini spălat automate, combine frigorifice, televizoare color, diferite modele, garanție. Telefon 251392. (24642)

Vând combine frigorifice, mașini spălat automate, TV color, garanție, prețuri avantajoase. Telefon 259001. (24667)

Vând mașini spălat automate, combine frigorifice, televizoare color, diferite modele, garanție. Telefon 251392. (24642)

Vând mașină spălat automată, TV color, combine frigorifice, garanție, prețuri avantajoase. Telefon 278500. (24667)

Vând CASE MARCAT FISCALE și CÂNTARE ELECTRONICE, omologate. Telefon 282829; 272727. (f. 2059562)

Vând MAȘINĂ de SPĂLAT AUTOMATĂ, import Germania, cu garanție; prețuri avantajoasel Telefon 259339; 094.706.321. (22699)

Vând foarte ieftin și bun FRIGIDERE, CONGELATOARE, LADĂ FRIGORIFICĂ, COMBINĂ FRIGORIFICĂ, VITRINĂ FRIGORIFICĂ, ofer garanție. Telefon 259339, 094.706.321. (22699)

Vând TELEVIZOARE COLOR import GERMANIA, modele noi, prețuri mici. Oferim GARANȚIE. Telefon 259339; 094706.321. Telefon 259339; 094.706.321. (22699)

Vând TV 37-67, mașini automate, răcitoare, combine, congelatoare și lăzi frig. Zilnic 9-19 telefon 274600, 19-23 241355. (24026)

Vindem computer P-III, 733 MHz, 128 RAM, 20GD complet, nou. Telefon 280260. (24404)

Vindem computer P.II, 440 MHz, 128 RAM, 10 GB, complet, 800 DM. Telefon 280260. (24404)

Vindem computer P.I, complet, 180 DM. Telefon 280260. (24404)

Vând cameră video JVC, cu toate accesoriile, stare foarte bună, 600 DM. Telefon 092 345 002. (23641)

Vând frigider, congelator, ladă frig, combină frig, mașină spălat automată, garanție un an. Telefon 210613. (24739)

Vând videorecorder Simens 80 DM, telefon mobil Sagem 922, 100 DM. Telefon 091 235 003. (24747)

Vând TV color 66 cm, telecomandă, garanție. Telefon 281560. (24619)

Vând VIDEOPROIECTOR „SHARP". Informații la telefon 094.555.443. /24588)

VÂNZĂRI DIVERSE

Vând ȚIGLĂ MARSILIA-PORTUGHEZĂ, fabricație Sighișoara cu bariu, 7.300 lei/buc; ȚIGLĂ JGHEAB 6200 lei/buc.; bloc ceramic 290/240/ 150-10.000 lei/buc, TERASIT, MOZAIC, PRAF MARMORĂ-1.000 lei/kg, DEȘEURI PLACAJ, MARMORĂ; la domiciliu. Telefon 531498; 093.817.690; 093.129.182. (24665)

Vând ROLETE PLASTIC import, ROLETE LEMN DE TEI, JALUZELE. Telefon 059-478 503, 095 594 415. (24470)

Vând PLASĂ GARD zincată, 19.000 lei/kg, toate dimensiunile; COTURI și BURLANE FUM 25.000 lei/ buc; CUIE, 14.000 lei/ kg; PLASĂ RABITZ 40.000 lei/ kg; TABLĂ ZINCATĂ 0,4 mm, 170.000 lei/ buc; TABLĂ DECAPATĂ 0,4... 2 mm; SÂRMĂ NEAGRĂ 16.000 lei/ kg; SÂRMĂ ZINCATĂ, SÂRMĂ GHIMPATĂ, ELECTROZI SUDURĂ-DUCTIL, str. Vrabiei nr. 4. Telefon 289997, 094 289 997 (22964)

Vând termoteka Ariston, Beretta, 24 KW Turbo. Telefon 254411. (24678)

Vând MOBILIER MODERN nou: bucătărie de la 5.000.000 lei; bibliotecă de la 6.800.000 lei; dormitor de la 7.500.000 lei; birouri de la 1.300.000 lei. Telefon 256769, 092.239.242. (24664)

Vând 2 corpuri mobilă curbată și un calorifer fontă. Telefon 265506, după ora 17.

Vând BOLȚARI din zgură și beton, PAVELE și BORDURI. Telefon 095.634.885; 092.621.600. (20864)

Vând rolete plastic, import, între 190.000-250.000 lei/ mp; rolete lemn tei 500.000 lei/ mp, obloane mobile lemn 700.000 lei/ mp, jaluzele. Telefon 090 481 236, 092 850 619. (22706)

Vând NISIP, BALAST, la domiciliul clientului. Telefon 257769. (24195)

Vând termotekă Bereta cu coș și turbo, sigilată. Telefon 092 301 798. (24202)

Vând mobilă bucătărie, cu frigider și aragaz încorporat, mobilă tineret nouă, cazan baie, vană, uși, geamuri, țigle din demolare. Telefon 094 702 728. (24211)

Vând garaj, zona Podgoria, str. Udrea. Telefon 092.275.276. (24305)

Vând făină tip 550 Cărani, preț 5400 lei, negociabil. Telefon 468485, 469337, 094.608.750. (24398)

Vând parchet de fag, la preț convenabil. Telefon 261410 sau 094 557 847. (24445)

Vând utilaje agricole (noi): aparat împrăștiat îngrășăminte VN 500, 9.900.000 lei; disc GDV 3,2, 39.900.000 lei; șnec 6+3 m, 19.000.000 lei și altele. Telefon 094 812 518. (24292)

Vând semănătoare păioase SUP29, an 1999, 6 luni garanție, preț 48.000.000 lei. Telefon 094 812 518. (24292)

Vând puicuțe Rosso, de 8 săptămâni. Telefon 262619. (24486)

Vând NISIP și BALAST, la domiciliul clientului. Telefon 261946, 259556. (24545)

Vând cărămidă normală, preț 1.500 lei/ buc. Telefon 090 899 849. (24533)

Vând TUIA smaragd și alte plante ornamentale. Informații telefon 094 617 936. (7931190)

Vând BETON, MORTAR, ȘAPE, asigur transportul. Telefon 094.855.838. (24425)

Vând termoteci, noi, Italia, 36 rate, avans zero. Telefon 093.463.567. (24607)

Vând banzic pentru debitat bușteni. Telefon 228559. (24629)

Vând BCA, blocuri ceramice, ȚIGLĂ 10 modele, UȘI, FEREASTRE, PAL, placaj, PFL, bitum, carton asfaltat, cărămidă, teracote, plăci azbociment, dușumele și lambriuri, etc; str. Pădurii, nr. 69. Telefon 211272. (24634)

Vând EUROBOLȚARI termoizolanți cu certificat de calitate 300x250x200, 6500 lei/buc, ; 1 mc-435.000 lei; 1 bolțar-7,6 cărămizi. Telefon 281491; 092.381.750. (24381)

Vând SN 400 x 100, după reparație capitală, banzic metalic italian. Telefon 095 825 455, 381768. (24535)

Vând fermă zootehnică 8 grajduri, îngrădit pe o suprafață de 5 ha, preț 125.000 DM, negociabil. Telefon 095 490 141 sau 00498285928689. (24113)

Vindem MAȘINI CUSUT set complet lenjerie intimă, str. Poetului nr. 93. Telefon 275871. (24675)

Vând LEMNE FOC, NISIP și BALAST. Telefon 214428. (24624)

Vând ieftin 1.200 kg lemne tăiate; bidon tablă 200 kg, nou; ladă pentru cereale, mărime 1,10/ 60 cm; bătător covoare țeavă. Telefon 282967, orele 12-20. (24613)

Vindem făină, 5.475 lei/ kg, în cantități nelimitate. Telefon 095 409 487. (24692)

Vând LEMNE FOC, NISIP, BALAST, la domiciliu. Telefon 214010. (24697)

Vând tărâțe, orice cantitate, preț 1800 lei/kg. Telefon 094.824.637. (24704)

Vând țuică prune 52°, 2 ani vechime 50.000 lei/ lt. Telefon 057-221468. (5927443)

Vând televizoare, biciclete, combine muzicale, boxe mașini, mașini cusut. Telefon 279582. (23110)

Vând garaj metalic, 1.100 DM. Telefon 094 568 885. (23641)

Vând: plăci marmoră, mozaic, praf marmoră, rame blondel, cutii gaz, var pastă, mașini de șlefuit mozaic, casă mare în str. Grigore Alexandrescu 47. Informații telefon 244803 și 274238. (23491)

Vând 2 mașini paste făinoase, malaxor, rafturi cu sită 300 buc. Telefon 095.315.895. (24393)

Vând garaj autorizat, Fortuna. Telefon 241541, 094 626 115. (24512)

Vând ieftin 4.657 kg grâu 2001. Telefon 222856. (24740)

Vând piatră de codru, cărămidă mare, cărămidă mică, grinzi, coarne, ușă metalică, scânduri pentru cofrag, în stare ex-cepțională. Telefon 210226. (24704)

Vând urgent mașină Tehnowash pentru spălat auto și talon Renault 9, 1984, preț foarte ieftin. Telefon 092 481 692. (24736)

Vând struguri „Fetească regală", pentru vin. Telefon 092 337 873 241415. (24735)

Vând fotoliu dublu pat și cuburi pentru pat dublu sau colțar. Telefon 219041, 279874. (24753)

Vând vițea pentru sacrificat 250 kg. Telefon 274918. (24751)

Vând bicicletă „Coca-cola", preț 4.300.000 lei. Telefon 093 791 787. (24747)

Vând motor stabil TN în 2 timpi, 25 CP, cu piese schimb. Telefon 057-310752. (5552899)

Vând drișcă pentru curățat sămânță de sorg pentru mături. Informații telefon 318077 comuna Pleșcuța. (7912188)

Vând masă 12 persoane + 6 scaune tapițate. Telefon 253986. (24576)

CUMPĂRĂRI TERENURI, IMOBILIARE

Cumpăr teren arabil din ROMGERA Sântana. Telefon 462061, după ora 16. (7931189)

Cumpăr teren agricol, zona Gai, centură sau Grădiște. Telefon 092.275.645. (24558)

Cumpăr teren agricol și pășune în Ineu (lângă Dealul Viilor). Familia Stepan Simona, Ineu, telefon 057-512157, 092 499 711. (24682)

Cumpăr urgent apartament 2 camere, ofer 10.000 DM. Telefon 094.559.201. (24695)

Cumpăr apartament o cameră, în centru, Vlaicu sau Miorița. Telefon 094559 201. (24695)

Cumpăr apartament 3 camere, cf. I, decomandat, ofer 14.000 DM. Telefon 095 520 493. (24756)

CUMPĂRĂRI AUTO

Cumpăr izoterme bune sau defecte. Telefon 090 469 218. (24126)

Cumpăr cutie viteză 5 trepte pentru Dacia 1300. Telefon 235131. (24334)

Cumpăr talon + autocamion avariat (defect) IFA W 50. Telefon 094 628 560. (24723)

CUMPĂRĂRI ELECTRO

Cumpăr frigidere, congelatoare, lăzi frigorifice, prețuri negociabile. Telefon 273965, 091 838 968. (24483)

CUMPĂRĂRI DIVERSE

Cumpăr bovină pentru sacrificat. Telefon 274744, 095.624.006. (22520)

Cumpăr vaci, vițele, tauri. Telefon 288968; 092.941.123. (23029)

Cumpăr vaci bătrâne, le plătesc imediat. Telefon 250866, 095 681 191. (24499)

Cumpăr porci grași peste 100 kg, localitatea Mișca nr. 307, preț 40.000 lei/kg. Telefon 057-531497; 094.774.649. (24638)

Cumpăr floarea soarelui, 4.600 lei/ kg, negociabil, plata pe loc. Telefon 531570. (24610)

Cumpăr pene vechi și noi. Telefon 264296, 210863. (24571)

Cumpăr porci grași și vite pentru sacrificare, plata pe loc, Arad. Telefon 057-287723. (24586)

Cumpăr deșeuri de fier vechi și oțel inoxidabil, în cantități mari, prețuri mari. Telefon 093.404.010. (24663)

CERERI ȘI OFERTE DE SERVICII

Angajăm ZIDARI, TENCUITORI, necalificați în construcții. Telefon 272695; 095.685.685. (24702)

NATURAL CONSERV SRL angajează urgent MUNCITOARE NECALIFICATE (femei) pentru sezon. Telefon 288725. (24285)

SOCIETATE COMERCIALĂ angajează BARMANĂ. Telefon 256735.

SOCIETATE COMERCIALĂ angajează pentru punctul de lucru din comuna VLADIMIRESCU: MOTOSTIVUITORIST cu cunoștințe în mecanică și LĂCĂTUȘ MECANIC de întreținere pentru mașini de prelucrarea lemnului. Telefon 276130, orele 8-14. (24598)

SC „CONSTAR" SA angajează INGINERI MECANICI, ELECTRONIȘTI-automatiști, vechime minim 5 ani. Interviul în 27.09.2001, ora 10. Informații 254401, 254326. (24530)

Angajăm ABSOLVENȚI facultate tehnică, operare PS. Telefon 289053. (24637)

Angajăm MAȘINIȘTE pentru confecții. Se oferă condiții avantajoase. Telefon 270061. (24681)

Căutăm PERSOANĂ pentru CUSUT MOCASINI. Condiție obligatorie: minim 200 perechi pe zi. Rugăm seriozitate. Telefon 272240. (24691)

SOCIETATE angajează PERSONAL pentru DEPARTAMENTUL de PUBLICITATE. Asigurăm 5.000.000 lei lunar, carte de muncă, calificare la locul de muncă. Telefon 276817. (24703)

Angajăm DOAMNE-DOMNIȘOARE, cu voce plăcută, salarizare deosebită. Telefon 094.533.243. (24618)

OMNIASIG ASIGURĂRI DE VIAȚĂ ARAD angajează consilieri asigurări de viață (FULLTIME). CERINȚE: capacitate de comunicare, prezență agreabilă, vârsta 27-60 ani. VĂ OFERIM: PACHET SALARIAL ATRACTIV, TRAINING DE SPECIALITATE, program flexibil de lucru. SCRISOARE DE INTENȚIE și CV pe fax 057-213337 sau la adresa: ARAD, Bd. Revoluției 8, ap. 8, TERMEN: 28 septembrie 2001. (23615)

Angajăm AGENȚI COMERCIALI cu permis de conducere. Telefon/fax 259974. (23837)

Angajez TÂMPLARI pentru mobilier PAL. Telefon 275392, 093 920 383. (24602)

Angajez ZIDARI, DULGHERI CALIFICAȚI și MUNCITORI NECALIFICAȚI. Informații telefon 283175, orele 16-20. (24661)

Suchen Bürokraft (1 Dame) für unser Büro în Arad. Voraussetzunger: - ehrlich, Einsatzfreude und lernwiling; - Computer-Schreibkenntnisse: Windows, Word, Excel; - Deutsch-und Englischsprachkenntnisse in wort und Schrift; - CV bei tel/ fax nr. 27.16.26. oder email: norman@rdslink.ro. (24679)

METROPOL SA, sucursala Arad angajează CONSULTANȚI ASIGURĂRI VIAȚĂ în municipiu și județ. Telefon 255902. (24732)

Angajăm AGENȚI IMOBILIARI, minim liceul, domiciliul Arad. Telefon 212099, 094 828 934. (24725)

Angajăm BARMANE-OSPĂTARE (femei); NECALIFICATE (întreținere); BĂRBAȚI (spălătorie auto), punct lucru 15 km de Vama Nădlac. Telefon 094 507 256, 216047. (24720)

SC IMD PRODEXIM, fabrică încălțăminte, angajează MAȘINIȘTE la mașină de cusut și subțiat. Telefon 272972. (24717)

MAGAZIN NON-STOP angajez VÂNZĂTOR DE NOAPTE. Condiții: vechime în domeniu. Telefon 231882, orele 10-12. (24716)

FABRICĂ ÎNCĂLȚĂMINTE angajează CONFECȚIONERI ÎNCĂLȚĂMINTE pentru mașina de cusut (coloană), mașina de îndoit, CROITORI PIELE, SECRETARĂ cunoscătoare a limbii italiene. Telefon 259674, 094 961 326. (24566)

Angajăm CONFECȚIONERE comandă, calificate. Prezentarea miercuri, 26 septembrie, ora 16, la Magazinul LANG. (24755)

Căutăm MANAGER cunoscător de limbă maghiară sau germană obligatoriu și engleză sau franceză. Telefon 231237. (24745)

Angajăm VÂNZĂTOARE pentru alimentară, absolventă liceu economic. Telefon 211216. (24744)

Angajăm MĂCELAR TRANȘATOR, poate fi și pensionar. Infrmații telefon 281546. (24594)

Angajez ȘOFERI cu viză SCHENGEN. Telefon 092 516 605. (24587)

M'ART VLADIMIRESCU AUTOSERVICE angajează VOPSITOR, experiență. Telefon 057-514983, 094 157 815, 095 949 196. (24575)

TOP SECURITY ARAD, Piața Sârbească 1, telefon 281410, 280228, angajăm SECRETARĂ, de preferință cunoscătoare limbă maghiară, cunoștințe minime contabilitate-calculator. Prezentarea cu C.V. (24601)

PRESTĂRI SERVICII

ȘCOALA ȘOFERI „BELC" începe SERIE NOUĂ, din 28 septembrie, categoriile A, B, C, D, E, CASA SINDICATELOR. Telefon 223004, 381811, 094 938 335. (24459)

AUTORIZAT METROLOGIC montez, sigilez contoare apă apartament, instalații sanitare, încălzire. Telefon 531373, 531211. (24583)

FOTO STUDIOUL „B & B HELIOS", str. Fulgerului nr. 8, execută FOTOPORTRETE color-SEPIA RETUȘATE pentru ABSOLVENȚI (24589)

ȘCOALA ȘOFERI CARMEN ABCDE, primește înscrieri, Victoriei 88. Telefon 255445. (24563)

SILDOR PROD execută REPARAȚII FRIGORIFICE, comercializează și montează AER CONDIȚIONAT. Se acordă garanția lucrării. Transport gratuit! Telefon 057 - 270622. (c)

TÂMPLĂRIE din ALUMINIU cu GEAM TERMOPAN, noi. Ne respectăm promisiunile. „APEL QUALITY". Telefon 274466. (23954)

Cursuri calificare, DIPLOME INTERNAȚIONALE: MASEUR PROFESIONIST. Telefon 252860. (23562)

EXECUT: zidărie, tencuieli, zugrăveli, faianțări, rigips, șape, șarpante, acoperișuri, parchetări, betonări. Telefon 221367, 094 965 534. (24012)

CONTABIL AUTORIZAT conduc evidența contabilă pe calculator. Telefon 212382, 094 606 829. (24399)

(Continuare în pagina 15)

(Urmare din pagina 14)

DAMAR repară mașini spălat automate, import, românești. Telefon 270518, 090 869 274. (24706)

MEDITEZ avantajos LIMBA ENGLEZĂ școlari și preșcolari. Telefon 252957, 091 238 876. (24734)

EXECUTĂM RAPID: gletuieli, lavabile, vopsitorii, faianțări, gresieri. Telefon 262692. (24733)

PREDAU ENGLEZĂ, orice nivel și CURSURI foarte intensive. Telefon 348508, 095 598 331. (24567)

SC RENOVAL WEST execută IZOLAȚII terasă bloc (rate). Angajăm IZOLATORI. Telefon 289293, 092 577 492. (24458)

EXECUTĂM: construcții, finisaje, izolații hidro, transport marfă 2 t. Telefon 092 930 507. (24590)

DIVERSE

DANS DE SOCIETATE (adolescenți și adulți); GIMNASTICĂ FEMEI (saună), la ȘCOALA SPORTIVĂ (lângă Perla). Telefon 251059, 095 524 852. (24694)

Tămăduitoarea ELENA-AURELIA
poate desface orice tip de farmec de la prima ședință. Dezleagă cununii, ajută în afaceri, lecuiește boli, beție, impotență. Apelați la telefon 090 873 314. (24750)

SC „NUTRIENTUL" SA PALOTA vinde TINERET PORCIN, între 25-30 kg, provenit din rasele Marele Alb cu vieruși de carne PIC (Anglia). Informații telefon 059-453051, 059-416089. (f. 2204919)

Ofer VALUTĂ. Informații telefon 219560 sau 091.242.225. (23929)

CMI dr. ANGHEL LOTTE, cu sediul în Arad, Calea Timișorii nr. 71, solicită autorizație de mediu. Eventualele contestații se pot depune la Inspectoratul de Protecția Mediului Arad, Bd. Dragalina nr. 16. (24746)

Anonim. Mulțumesc din inimă doamnei,
ELENA AURELIA,
pentru ajutorul acordat în AFACERI. Ea poate rezolva: DEZLEGĂRI CUNUNII, BEȚIA, IMPOTENȚA, argintul VIU, epilepsia, împacă pe cei despărțiți. Micălaca, Mioriței, bl. 128, ap. 4. Telefon 090.873.314. (24648)

CITAȚII

Pentru data de 2 octombrie 2001, ora 10, se citează la BIROUL NOTARULUI PUBLIC „IOAN BÂTEA" din Arad, str. Argeș nr. 11, județul Arad, moștenitorii defunctului BUNGA GHEORGHE, decedat la data de 30 martie 2001, cu ultimul domiciliu în municipiul Arad, str. Simfoniei nr. 5, județul Arad și anume fiii acestuia BUNGA CRISTIAN și BUNGA GABRIEL, cu domiciliul necunoscut. (24724)

Se citează pârâta MARIS MARIA, cu domiciliul necunoscut în proces cu reclamanta CANTAR LILIANA CORINA RODICA, pentru uzucapiune, cu termen de judecată la data de 2 octombrie 2001, ora 8, la Judecătoria Lipova. (9395501)

SCHIMBURI

Schimb garsonieră Alfa confort I, cu apartament 3 camere, Alfa, plus diferență la vedere. Informații 092.826.592. (24372)

ÎNCHIRIERI

Închiriem SPAȚIU 500 mp, depozit sau producție cu birou și grup social, zona UTA. Telefon 272676. (24874)

Închiriez spațiu central, 200 mp. Telefon 284412. (24200)

Oferim spre închiriere spații comerciale pentru magazine, depozite, producție, etc. Telefon 281036. (23955)

Ofer spre închiriere (vând) spațiu comercial central. Telefon 094.191.507; 285777. (24059)

Ofer spre închiriere hală 600 mp, curent trifazic, pentru producție, depozitare, alte activități. Telefon 094.477.133. (24526)

Caut urgent să închiriez garsonieră sau apartament (ne)mobilat, indiferent zona. Telefon 210255. (24187)

Ofer spre închiriere apartament (ne)mobilat. Telefon 210555. (24187)

Caut pentru închiriat apartament 1-2 camere, (ne)mobilat. Telefon 213113, 094.559.201. (24695)

Închiriez spațiu comercial 38 mp, parter bloc Piața UTA, toate utilitățile. Telefon 094.118.753. (24702)

Ofer spre închiriere pentru firme, casă 130+400 mp, șosea principală, toate facilitățile. Telefon 093.165.374, 256396. (24707)

Ofer spre închiriere automacara Roman 12,5 tone. Telefon 092.344.743. (24114)

Închiriez spații de producție și depozitare, cămin nefamiliști P+4, schelă metalică și din lemn, mașină de șlefuit mozaic, autocamion de 10 t cu șofer. Informații telefon 244803 și 274238 seara. (23491)

Dau în chirie spațiu comercial 50 mp (zona Intim) ideal farmacie, reprezentată. Telefon 092 684 643. (24027)

Ofer pentru închiriat Bistro-Bar, amenajat și spațiu pentru depozit, birou, atelier etc. Telefon 286176. (24514)

Ofer pentru închiriat spațiu comercial, incintă magazin, Piața UTA. Telefon 247395. (24584)

Închiriez pe termen lung, casă nemobilată, str. Zimbrului 84, pentru firme, cabinete, birouri, 4 camere, 2 băi, 2 bucătării, coridor, pivniță, garaj, anexe, încălzire centrală, curent trifazic, grădină, plata anticipat 3 luni de preferință străini. Telefon 288798 sau Frumușeni nr. 30. (24714)

Caut să închiriez apartament 2-3 camere, ofer 100-150 DM. Telefon 258116, zilnic. (24726)

Familie serioasă căutăm să închiriem urgent apartament 2 camere, Alfa sau Confecții sau casă nemobilată, oferim chiria lunar pe termen lung. Telefon 093 043 005. (24728)

Ofer spre închiriere apartament 2 camere, central, mobilat. Telefon 274271. (24742)

Ofer închiriere apartament lângă Teatru, spațios, liniștit, 250 DM, anticipat. Telefon 281195, 272317. (24569)

Doresc să închiriez apartament 2 camere, tineri căsătoriți. Telefon 091 272 029. (24578)

Primesc elev (student) în gazdă, zonă ultracentrală. Telefon 285906. (24589)

Închiriez în Arad apartament complet mobilat. Telefon 094.520.577. (793173)

PIERDERI

Pierdut autorizație de funcționare eliberată de CULTUL PENTICOSTAL pentru Biserica Penticostală Bârsa. O declar nulă. (5552897)

† SERVICII FUNERARE †

SC „IN MEMORIAM" SRL
str. EMINESCU nr. 4
(ATENȚIE, vizavi de CINEMA MUREȘUL)
Tel. 057-211929, 093.343.964
str. ORIZONTULUI nr. 9A (Bujac)
oferă SERVICII FUNERARE COMPLETE - NON STOP.
Sicrie-modele multiple (simplelux), sicrie import ITALIA, ACCESORII. Intermediem COLACI, COLIVĂ etc.
ÎMBĂLSĂMĂM GRATUIT (formolizat).
TRANSPORT ÎN ORAȘ GRATUIT
SERVICII: SPĂLAT, ÎMBRĂCAT
OFERTĂ SICRIU, respete, cruce 1.400.000 lei (PLATA în RATE). Transport INTERN - INTERNAȚIONAL

„RO STYL COMPANY"
SERVICII FUNERARE NON STOP,
producătoare de sicrie, prețuri de producător, vă stă la dispoziție LA ORICE ORĂ, la magazinele din ***str. M. Emi-nescu nr. 20 - 22***, sau la telefon ***057 - 214422, 092.842.370***, cu următoarele:
SICRIE PENTRU COPII,
SICRIE din LEMN MASIV de la 850.000 lei - la 4.500.000 lei, tip Italia,
Accesorii funerare.
Asigurăm: spălat, îmbrăcat, îmbălsămat.
Transport intern și internațional.
Se poate plăti și în rate!
GRATUIT - TRANSPORTUL SICRIULUI LA DOMICILIU. (c)

† DECESE †

O moarte prea grăbită a curmat firul vieții, în Germania, a scumpei mele soții
CRIȘAN FLORICA,
la numai 48 de ani, după o grea suferință. Cât ai trăit te-am iubit/ Cât voi trăi te voi plânge! Bunul Dumnezeu să te odihnească în pace, Floarea mea dragă. Înmormântarea va avea loc în Germania.

Cu adâncă durere anunțăm încetarea din viață a iubitului nostru soț, tată, bunic, socru, frate,
NAGY MATEI.
Înmormântarea va avea loc astăzi, 25 septembrie 2001, ora 16, la cimitirul din comuna Iratoș. Familia îndurerată.

Cu nemărginită durere anunțăm încetarea din viață a celui ce a fost soț, tată, bunic
HORD GHEORGHE,
din TISA NOUĂ. Înmormântarea va avea loc miercuri, 26 septembrie, ora 15, la cimitirul din localitate. Familia îndoliată.

Cu durere ne despărțim de ceea ce a fost bună mamă și soție,
BANCI FLOARE
(născută Drăgoi), 56 ani, după o lungă și grea suferință. Înmormântarea va avea loc azi, 25 septembrie 2001, ora 14, de la Capela Cimitirului Pomenirea. Te vom iubi în veci! Amelita și Petrică.

Cu inimile frânte de durere anunțăm trecerea în neființă a neînlocuitului și neprețuitului soț, tată și bunic,
ing. STANCA PETRU.
Corpul neînsuflețit este depus la Biserica Mare Ortodoxă UTA, Calea A. Vlaicu. Înmormântarea are loc azi, 25 septembrie 2001, ora 14, de la această Biserică. Dumnezeu să-l odihnească în pace! Familia îndurerată.

Cu adâncă durere în suflet anunțăm încetarea din viață la 80 ani, a celui care ne-a fost de neînlocuit soț, tată și bunic,
ȘOFRAG IOAN.
Înmormântarea va avea loc azi, 25 septembrie 2001, ora 16, de la domiciliul din str. Gh. Doja nr. 164, la Cimitirul Pomenirea. Familia îndoliată.

Cu nemărginită durere în suflet anunțăm încetarea din viață a celei mai iubite mamă, soție, bunică, soacră și noră,
FERENCZI IRINA,
la numai 63 ani, după o grea suferință. Înmormântarea va avea loc astăzi, 25 septembrie 2001, la ora 15,30, de la capela Cimitirului Eternitatea. În veci nemângâiați: soțul Petru și fiica Timea.

Cu mare durere în suflete, anunțăm trecerea în neființă a iubitului nostru soț, tată și bunic,
ZĂHOI GHEORGHE.
Slujba de înmormântare va avea loc azi, 25 septembrie 2001, ora 15, la domiciliul din Pâncota, str. Avram Iancu nr. 72. Te plângem neîncetat: soția Lenuța, fiul Gheorghe, nora Delia și nepotelul Adrian.

† CONDOLEANȚE †

În numele profesorilor de matematică, transmitem condoleanțe prof. Florian Bolojan la pierderea tatălui său. Viorel Tudoran.

Suntem alături de familia prietenului nostru drag,
ing. PETRE STANCA
și dorim ca bunul Dumnezeu să-l odihnească în pace! Familia dr. Frimu Constantin și familia dr. Frimu Monica. (24730)

Acolo unde ai plecat/ E trist și e răcoare/ Acolo unde ești acum/ Nimic nu te mai doare/ Eu n-am crezut c-această boală/ Te va răpi cu-adevărat/ Am tot sperat să te faci bine/ Dar moartea nu te-a mai lăsat." Lacrimi nesterse pentru cea care a fost cea mai bună mamă din lume,
FLORICA CRIȘAN.
Fiica Dana. (24754)

Suntem alături de prietena noastră STANCA ADRIANA în greaua încercare prilejuită de trecerea în neființă a tatălui drag,
STANCA PETRU.
LIA și Mircea Mureșan. (24560)

Un ultim omagiu verișorului nostru
STANCA PETRU.
Verișorii ANA și SEVER STANCA din INEU. (24561)

În amintirea celui care a fost
ing. STANCA PETRU,
un pios omagiu. Te vom păstra în gândurile noastre. Adio, Petrică! Prietenii din bl. 11, Praporgescu. (24564)

Suntem alături de colega noastră Stanca Malvina, în momentele dureroase pricinuite de moartea soțului,
STANCA PETRU.
Colegii de la Casa de Cultură a Municipiului. (24575)

Neîndurătoare, moartea a mai răpus un prieten! Plâns și regretat,
PETRE STANCA
ne părăsește azi, alăturându-se dragilor noștri - Cöpi, Florin, Gigi și Milentie. Dumnezeu să-i odihnească pe toți, în pacea somnului etern. ILEANA. (24580)

Cu inimile zdrobite de durere prezentăm condoleanțe familiei celui trecut în neființă,
ing. STANCA PETRE,
om de mare noblețe sufletească, apreciat și iubit de către toți cei care l-au cunoscut. Neștearsă să-i fie amintirea. Dumnezeu să-l odihnească în pace! Familia Barna Iustin. (24597)

Un ultim omagiu bunului nostru prieten,
ing. STANCA PETRE.
Familiei îndoliate sincere condoleanțe! Familia Pișleagă. (24595)

Suntem alături de familia STANCA la decesul celui care a fost
ing. STANCA PETRU.
Sincere condoleanțe! Familiile Danciu, Lețu. (24605)

Direcția Generală Tehnică a Consiliului Județean Arad aduce un ultim omagiu fostului coleg,
ing. PETRICĂ STANCA
și este alături de familia îndoliată transmițându-i sincere condoleanțe. (24611)

Colectivul VĂMII TURNU este alături de colega lor, doamna STANCA ADRIANA, la marea durere pricinuită de moartea tatălui și transmite sincere condoleanțe familiei îndoliate. (24621)

Suntem alături de familia STANCA la decesul soțului și tatălui drag,
STANCA PETRU.
Sincere condoleanțe din partea turei din vama Turnu. (24628)

Suntem alături de Malvina și Pușa, la dureroasa despărțire de soțul și tatăl iubit. Dumnezeu să-l odihnească în liniște și pace! Victoria, Smaranda și Liliana. (24629)

Profesorii de engleză din Arad aduc un ultim omagiu celei ce a fost
prof. COCA LUȘTREA.

În aceste momente grele prilejuite de decesul tatălui, cadrele didactice de la Școala HORIA, sunt alături de doamna profesoară, LUCA FIBIA CODREANU. Sincere condoleanțe! (24641)

Suntem alături de colega noastră TEODORA TUDUR în marea durere pricinuită de decesul mamei sale,
FLOARE TUDUR.
Colegii de la Inspectoratul de Protecția Mediului Arad. (24642)

Suntem alături de nora și cumnata noastră TIMEA în marea durere pricinuită de trecerea în neființă a iubitei ei mamă,
FERENCZI IRINA,
la numai 63 ani. Dumnezeu s-o odihnească în pace! Familiile MESZAROS și ISPAS. (24705)

† COMEMORĂRI †

† Un gând pios și veșnică amintire la împlinirea a 20 de ani de la trecerea la cele veșnice a celui care a fost

EMIL-PUIU HĂDEAN.
Dumnezeu să-l ierte și să-l odihnească în pace! Soția, copiii și nepotelul VICTOR. (24665)

Tristețe, amintiri nostalgice, profunde regrete la trecerea unui an de la dispariția celui care a fost farmacist,
SADI ARDELEAN.
Fie-i țărâna ușoară! Familia ONIGA. (24635)

O lacrimă, o floare, în memoria surorii mele,
DACIANA.
Fratele tău Dacian care nu te va uita niciodată. (24715)

Veșnic îndurerată, anunțăm trecerea a 9 ani de la pierderea soției și mamei,
MARTA COPACEA.
Familia îndoliată.

Un gând curat în amintirea părinților, bunicilor și străbunicilor noștri

HANEȘ GAFTEA
la împlinirea a 12 ani în 25 septembrie 2001, a plecării în veșnicii și

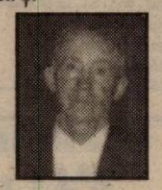

HANEȘ IOAN,
la împlinirea a 3 ani în 3 octombrie 2001 a plecării dintre cei dragi. Vă plâng mereu copiii care v-au iubit. (24713)

Azi, de ziua ta, nu-ți spunem „La mulți ani!" ci Dumnezeu să-ți odihnească sufletul curat,
DACIANA BUDIȘAN,
presărându-ți mormântul cu florile cele mai frumoase, udate cu lacrimi de părinte. Vei rămâne veșnic în amintirea noastră. Mama. (24715)

† Păstrându-i vie amintirea îl readucem pentru o clipă în gândul celor care l-au iubit și prețuit pe iubitul nostru soț, tată, socru și bunic,
ARDEU SIMION,
de la a cărui trecere în neființă se împlinesc azi, 3 ani. Cu un dor nemărginit, cu tristețe și durere, ne rugăm ca Dumnezeu să-l ierte și să-l odihnească! Soția Măriuca, fiica Livia și fiul Lucian cu familiile. (24582)

A trecut un an de la trecerea în neființă a celui care a fost cel mai iubit soț și tată,
LUGOȘAN IOAN.
Nu te vom uita niciodată! Soția Iuliana și familia Borod. (24631)

Cu durere în suflet anunțăm că ieri, 24 septembrie s-au împlinit 5 ani de când a încetat să mai bată inima celei care a fost devotată soție, mamă, soacră și bunică,

BÂRNA ANA.
Dragă ANA, de când ai plecat ne-ai lăsat cu inimile zdrobite și necăjite și cu un gol ce nimic nu-l poate umple. Singură, amintirea ta, rămâne veșnic în inimile noastre. Dumnezeu să te odihnească în pace! Soțul Ionică, Melania și Cristina, Voichița, Nelu, Lăcri și Călin. (24703)

● PRODUCE ȘI MONTEAZĂ UȘI ȘI FERESTRE DIN PVC
ARMAT CU PROFILE TROCAL GERMANIA
● PRODUCE ȘI VINDE GEAM TERMOPAN
LUCRU NEMȚESC

SATLINE

SALON DE EXPOZIȚIE:
ARAD, PIAȚA MIHAI VITEAZUL
BL. M 7, PARTER
TEL./FAX. 057/25 14 61; 094 50 72 11

RENAULT MEGANE CLASSIC
... cea mai sigură mașină din categoria sa!
■ Închidere centralizată
■ Geamuri electrice
■ AER CONDIȚIONAT
■ Radiocasetofon
■ 2 x AIRBAG
■ ABS, AFU

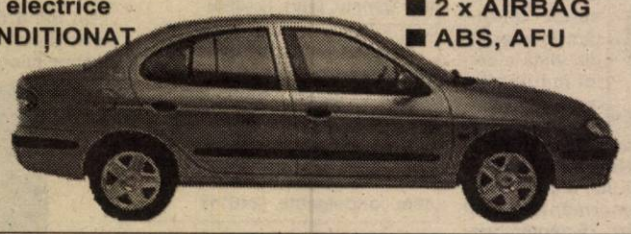

(2059049)

MOTORIZĂRI: ● 1,6 - 16 V (benzină), 110 CP ● 1,9dTi (motorină) 100 CP
PREȚURI: de la 9410 Euro + taxe ... disponibil și în varianta BREAK
In Arad, prin: S.C. GETAX S.A. concesionar Renault Calea Bodrogului, nr. 10, telefon / fax 057/280794
Pagina: www.getax.go.ro
E-mail: renault@inext.ro
ACUM și în LEASING
RENAULT

Nubira II mult mai accesibilă în Euro
Economiseşti până la 2585€
cumpărând acum un Nubira II*
Noile prețuri în Euro sunt cu până la
16% mai mici*
Nubira II de la 195 € / lună
cu toate taxele incluse

Nubira II SX A/C ABS 12490 €
cu toate taxele incluse
Nubira II CDX A/C ABS D/AB 13990 €
cu toate taxele incluse
Nubira II WAGON A/C ABS 12990 €
cu toate taxele incluse
Vizitează acum SC FRANCKMAR SRL Arad, dealer Daewoo
pentru a te convinge de avantajele ofertei noastre!
Arad, str. Andrei Şaguna nr.16
Arad, Calea Aurel Vlaicu, bl. Z27
Tel. 057/251179, 289600
* comparativ cu prețurile valabile în luna martie 2001 (curs EURO-USD valabil în data de 9 august 2001)
Nubira II Imaginea succesului tău
CEA MAI BUNĂ GARANȚIE DIN ROMÂNIA 3 ani sau 100. 000 km
DAEWOO AUTOMOBILE ROMANIA

SCHIMBĂ ȘI CÂȘTIGĂ cu Husqvarna
în perioada 1 octombrie - 31 decembrie 2001
reducere 30 USD* fără TVA
accesorii GRATUITE
tombolă cu premii totale
în valoare de 5 000 USD
Vino cu o drujbă veche, alege unul din modelele Husqvarna 340, Husqvarna 350, Husqvarna 359, Husqvarna 357 XP, Husqvarna 372 XP și primești 30 USD reducere și în plus, accesorii gratuite.
Nu uita să completezi talonul de participare la tombola organizată la sfârșitul campaniei promoționale, cu premii totale în valoare de 5 000 USD.
Profită acum!
Distribuitor autorizat: s.c. FOX s.r.l.
ARAD, Str. A. Şaguna nr.139, tel. 281.492, 280.389
BOCSIG, tel. 094.169.469, 095.648.806
GURAHONȚ, tel. 316.430
SEBIȘ, tel. 310.077
SĂVÂRȘIN, tel. 557.267, 095.614.862
(9395381)

S.C. Darimex Agroprodex S.A.
cu sediul în str. Cameliei nr. 1-3 Arad
reangajează
personalul muncitor disponibilizat în aprilie 2001
angajează
muncitori pentru prelucrat mațe naturale
(9395371)

ComputerLand ROMANIA
Distribuitor Autorizat dialog
cu Dialog nu pierzi niciodată!
Abonează-te acum și primești: 30 minute GRATUITE** lunar, timp de 3 luni
În plus, prin Dialog beneficiezi de:
- cel mai generos program oferit clienților fideli: Multiplu de Dialog***
- cele mai bune prețuri la telefoanele Sagem, Alcatel și Hagenuk (începând de la 7$*)
- cadouri - accesorii GSM pentru fiecare abonament
- tombolă - două premii speciale: combine audio Philips
TELECOMPLUS · Tel. 057-214552
* Prețul nu include TVA; stoc limitat. **Minutele gratuite sunt în rețea pentru Dialog Inedit și Dialog Practic și indiferent de rețea pentru Dialog 60 - Dialog 1000, în perioada 15.09 - 15.11.2001. ***Minute gratuite lunare și aniversare (după 8 luni de abonament); prețuri speciale la achiziționarea a diverse produse și servicii (după un an de abonament), prin partenerii în Club Dialog, precum și multe alte facilități, în funcție de vechimea în rețeaua Dialog. Detalii la telefon 01-203 39 33.

REGAL Sunați la 285.555!
TAXI REGAL
PORNIREA 5990 LEI
● în oraș 3900 lei/km
● în afara orașului 8000 lei/km
(c. b.)

EST MĂSURA ECONOMIEI TALE
TRANS CONSTRUCT
VINDE DIN STOC ȘI PREIA COMENZI
ȚIGLE CERAMICE
IMPORT UNGARIA
CAL. I – tip JAMINA
KERINGO CSARDAS
TANGO POLKA
✸ VATĂ MINERALĂ
✸ FOLIE PENTRU ACOPERIȘ
ARAD, CALEA RADNEI (SPRE DEVA) NR. 262
TELEFON: 057-25.22.58.
(1834552)

BANCA "TRANSILVANIA" S.A.
SUCURSALA ARAD,
Str. Unirii nr. 5-7,
Tel. 057/283.122
NOUL ATM
Revoluției 55
(Vis a vis de Restaurantul Chinezesc)

ADEVĂRUL

COTIDIAN INDEPENDENT ARAD

Anul XIII, nr. 3419

Miercuri, 26 septembrie 2001 ● 16 pagini ● 4000 lei ● e-mail: adevarul@arad.ro; adv.pub@arad.ro

BRAT Publicație auditată în semestrul II 2000 — Tiraj mediu zilnic vândut: 33.205

WEST BANK
CARDINE BANKING GROUP
ARAD, B-dul Revoluției nr. 88
Tel: 284.888, Fax: 285.202
Dobânzi depozite persoane fizice
(suma minimă 500.000 lei)
1 lună 30%
2 luni 31%
3 luni 32%

SENTINȚA JUDECĂTORULUI DAN RADU TRIFAN

Am în față Sentința penală nr. 360 din ședința publică din 14 februarie a. c. prin care îi achită pe frații Eugen Dumitru Nicula și Nicolae Nicula pentru săvârșirea infracțiunilor de lovire, întrucât fapta reclamată nu a existat în realitate. La prima vedere avem de-a face cu una dintre sutele de sentințe penale hotărâte de instanțele arădene de-a lungul anului, o finalizare obișnuită a unui proces penal între părți aflate în adversitate. Cercetând mai adânc tainele cazului, putem spune fără rezerve că avem în față un proces absolut unic în felul său, în care oamenii unui influent cioban din Șiria au pierdut. Doresc pe această cale să-l felicit pe judecătorul Dan Radu Trifan, de la Judecătoria Arad, pentru sentința dreaptă aplicată în cauză.. Pentru rigoarea cu care a instrumentat dosarul, pentru exactitatea cu care a analizat probele și în mod deosebit pentru onestitatea de care a dat dovadă refuzând să pedepsească oameni nevinovați. Și nu în ultimul rând pentru înțelepciunea cu care a scos adevărul la lumină într-un proces declanșat de oamenii ciobanului.

În fapt, cum ar zice omul legii în atât de specificul său limbaj, lucrurile s-au petrecut în felul următor: în noaptea de 22 spre 23 septembrie 2000, cei doi frați surprind o turmă de oi într-un lan de porumb, proprietatea acestora. Aceștia iau turma zălog, o duc acasă la Covăsânț și cheamă șeful de post pentru întocmirea actelor de constatare. Cu această ocazie șeful postului de poliție constată paguba în tarlaua de porumb a celor doi frați și - lucru foarte important - nu observă nici un fel de urme de lovire pe fața ori pe corpul ciobanilor. Lucru foarte important, fiindcă ulterior, pentru a se răzbuna pe frații Nicula, fiindcă le-a sechestrat turma de oi, i-au acționat în judecată pentru că ar fi fost bătuți soră cu moartea de aceștia. Când? În noaptea de 22 spre 23 septembrie. Numai că șeful de post, devenit ulterior martor în proces, a declarat în mod corect că „partea vătămată", adică dl. cioban nu arăta în ziua de 23 septembrie 2000 nici pe departe ca un om bătut măr în noaptea precedentă. Sesizând slăbiciunea reclamației, cineva - probabil avocatul - îi învață să schimbe data întâmplărilor, mutându-le din 22-23 în 25-26, astfel încât declarația de martor a polițistului să nu mai aibă aceeași puternică putere ca probă în proces.

ȘTEFAN TABUIA

(Continuare în pagina 5)

DEPUTATUL NICU COJOCARU A DEMISIONAT DIN PRM

Opțiuni posibile: PSD sau PUR

Pag. 5

Consiliul Local i-a premiat pe CEI MAI BUNI ELEVI ȘI DASCĂLI

Foto: AL. MARIANUȚ

Pag. 6

Pag. 4

Alarmă falsă la Poliție

SEDIUL IPJ AMENINȚAT CU O BOMBĂ

Mobilier la comandă
din Pal Melaminat import
EXECUTĂ: bilioteci, bucătării, dormitoare, spatii comerciale, birotică etc.
S.C. Baghera SHOP
Tel. 256.769, 092.239.242
ARAD, Str. Orient 58

Baschet feminin

Umilite, jignite și făcute „țapi ispășitori"

DIANA CIUPE-POP

FETELE DIN NAȚIONALA AU RĂBUFNIT

● *George Mandache ultă că era antrenor de copii, când Diana et company jucau sub tricolor!*

Pag. 10

Pag. 7

Lumea satului

Foto: AL. MARIANUȚ

VIAȚA DE CĂRĂMIDAR

TAXE PENTRU FONDUL DE MEDIU

Amănunte în pag... 16

S.C. Constructii S.D.A. S.R.L.
ARAD, Str. G-ral V. Milea nr. 29
Telf/Fax 228.696
CONSTRUCȚII
FINISAJE
INSTALAȚII

microcredit
MICROENTERPRISE CREDIT ROMANIA S.A.
RAPID CREDIT Până la 5.000 DEM
BUSINESS CREDIT Până la 25.000 DEM
INVESTMENT CREDIT Până la 75.000 DEM
Finanțare internațională și tehnologie germană de creditare
Acum și în Arad
TIMIȘOARA: CALEA DOROBANȚILOR (COLȚ CU SIMION BĂRNUȚIU)
TEL./FAX: (056) 224.676, (056) 224.422
NOI DĂM CREDIT DEZVOLTĂRII TALE !

ALGLASS
TAMPLARIE DIN ALUMINIU SI P.V.C.
USI SI FERESTRE DIN PVC DECEUNINK-BELGIA
PRETURI SI CALITATE DE EXCEPTIE
Str. Roșiori nr. 26; Tel./Fax: 289053
Piața Spitalului Bl. 1D; Tel/Fax: 253868

CALENDAR

◆ *Astăzi, Soarele răsare la ora 7 și 07 minute și apune la ora 19 și 06 minute.*

◆ *Au trecut 268 de zile din acest an. Au mai rămas 97 de zile până în 2002.*

◆ ***Praznicul zilei: Biserica ortodoxă:** Sf. Ap. Evanghelist Ioan; **Biserica romano-catolică:** Sf. Cosma și Damian; **Biserica greco-catolică:** Săvârșirea din viață a Sf. Ioan Apostolul.*

Arad fără automobile - Arad fără poluare

Măsurătorile efectuate de Inspectoratul pentru Protecția Mediului Arad sâmbătă, 22 septembrie, de „Ziua Internațională fără automobile" au arătat ceea ce, de altfel, era firesc. Pe tronsonul în care circulația mașinilor a fost închisă (Primărie-Teatrul de Stat) s-a constatat reducerea concentrațiilor de noxe din atmosferă. Astfel, concentrația de monoxid de carbon a fost mai redusă cu 68%, cea de oxizi de azot mai redusă cu 64% iar dioxidul de sulf mai mic cu 67%.

G. K.

AJUTOR PENTRU COPIII STRĂZII

„MERGI ȘI FĂ ȘI TU ASEMENEA"! (L. 10,37)

Duminică, 23 septembrie a.c., credincioșii ortodocși de la parohia Arad Centru (Catedrala Veche), înrolați în Asociația Femeilor Creștin Ortodoxe și Asociația Oastea Domnului, prin grija și îndrumarea părintelui Ioan Popa, au oferit la ora 14,00, la adăpostul de noapte al copiilor străzii de pe B-dul Decebal nr. 38, o masă caldă și dulciuri copiilor străzii care dorm în canale și în gară, iar la ora 19,00 o cină caldă consistentă, dulciuri și sucuri, copiilor străzii care dorm la acest adăpost. De asemenea, hrană suficientă și pentru ziua de luni. Cina a fost precedată de un mic concert religios dat de credincioșii pomeniți mai sus.

Noi ne îngrijim de copiii străzii, nu sporadic ci de patru ani în fiecare zi. Cine vrea să verifice se va convinge. De aceea, îndrăzim, cu acest prilej, să facem un călduros apel de suflet tuturor parohiilor ortodoxe și neortodoxe din municipiu, ca măcar o dată în an (sâmbăta sau duminica) să împlinească îndemnul Mântuitorului nostru Iisus Hristos: „Mergi și fă și tu asemenea"!

ZIGLER ELENA
Președintele Asociației Femeilor Creștin Ortodoxe

A venit BARZA!

La Arad: Lingurar Maria Dana, **Pleșa** Silvana, **Blidar** Darius, **Stenț** Cristina, **Ianc** Nicoleta, **Suciu** Sofica Maria, **Dubane** Naomi Natașa, **Leah** Darius Alexandru, **Gheregi** Gabriela Daniela, **Varga** Beatrice Sorina, **Pont** Norbert Mark.

La Chișineu-Criș: Big Alexandra, **Covaciu** Adela, **Berlan** Sifora, **Isbasoiu** Andrei.

METEO

Vremea va fi instabilă și se va răci ușor. Cerul va fi mai mult noros și local se vor semnala ploi care vor avea și caracter de aversă, însoțite izolat de descărcări electrice și intensificări de vânt. Vântul va sufla slab la moderat, din sector vestic.

Temperaturi maxime: 18 la 20°C; **Temperaturi minime:** 11 la 13°.

UTILITARE

PIEȚE, TÂRGURI

Azi este zi de piață la Pâncota, Beliu, Buteni, Șiclău, Macea, Vânători, Pecica, Șiria și zi de târg la Beliu și Buteni.

Mâine, joi este zi de târg săptămânal la Curtici, Sebiș, Cermei, Săvârșin, Secusigiu, Zerind.

FARMACII DE SERVICIU

Farmacia **„OMNIAFARM"**, Calea Aurel Vlaicu, Bl. Z28, cu program zilnic de la orele 8,00-22,00. Telefon 271724.

Farmacia **REMEDIUM** Arad, B-dul Revoluției nr. 52-54. Program luni-vineri: 7,30-20,00, sâmbătă 8,00-14,00. Telefon 233195.

URGENȚE STOMATOLOGICE

Cabinetul de pe str. Crișan (în spate la Gionelli) are program non-stop. Telefon: 253794. Cabinetul din B-dul Revoluției nr. 62, ap. 17, între orele 9,00-19,00. Telefon: 256665.

ÎNTRERUPERI DE CURENT

Miercuri: Str. Viilor, Armoniei, Petuniei, Pinului, Coltișor, Bagdazar, Merișor, Molidului (p), Ogorului. **Joi:** Str. Bgd. Voievod, Câmpineanu, Nouă, Grădinarilor, Fântânii, Doda, Faurilor, Alexandru cel Bun, str. Zambilelor, Anton Pan, Ion Creangă, Faurilor (p).

ADMINISTRAȚIA FINANCIARĂ

Administrația Financiară a municipiului Arad: Asistență contribuabili (impozitul pe venitul global) - telefon 280633, 280733, int. 198.

TELEFON DE URGENȚĂ LA POLIȚIE: 955

CINEMATOGRAFE

În municipiu

Dacia: Pearl Harbor (SUA) 10; 13,15; 16,30; 20

Mureșul: Cât îmi dai ca să te-mpușc (SUA) 10; 12; 14; 16; 18

Arta: Inamicul e aproape (SUA) 16; 19

Sala Mică: Cască ochii sau o-ncurci! (SUA) 15,30; 17,30

Grădina de vară: Legionarul (SUA) 20

În județ

Lipova: Shaft (SUA) 18
Regula jocului (SUA) 20

Pecica: Vlad Țepeș (România) 16
Mumia (SUA) 18

Vinga: Titanii (SUA) 16
Blestemul rubinului (SUA) 18

Pâncota: Scary Movie (SUA) 16
Shaolin cowboy (SUA) 18

CURSUL VALUTAR

VALORI ÎNREGISTRATE IERI, 25 SEPTEMBRIE 2001

Denumirea valutei	BNR	BCR		BRD		Banca Transilvania		Banca Agricolă		Bursa neagră	
EURO	27851	C	V	C	V	C	V	C	V	C	V
Dolar S.U.A.	30344	30200	30400	30150	30450	30200	30380	30000	30410	30000	30200
Marca germană	14240	13897	14418	13950	14350	13900	14190	13950	14200	13900	14100

Au plecat dintre noi!

Stanca Petru (1931); Harihovszkhi Petru (1934); Ferencz Irina (1938); Nădăban Dorin Florian (1967); Hort Gheorghe (1944).

PREȚUL AURULUI

BANCA NAȚIONALĂ. Pentru gramul de aur de **24K:** prețul cu ridicata - 282.363 lei, iar prețul de achiziție - 254.126 lei. Prețuri înregistrate ieri.

PIAȚA NEAGRĂ. Aur 14 K: cumpărare - 150.000 lei/g, vânzare - 155.000 lei/g. **Aur 18 K:** cumpărare - 180.000 lei/g, vânzare - 200.000 lei/g.

„ADEVĂRUL" VĂ ASCULTĂ

La telefonul dimineții, 280944, între orele 9,00-12,00

Câinii!

D-na Doina Badi, B-dul I. Antonescu, bl. B, sc. C: „Avem o vecină în bloc care ține în apartament patru câini. Alți câini, vagabonzi de astă dată murdăresc casa scării și își lasă părul peste tot. Zilele trecute am chemat angajații GCA să-i ia de acolo. Vecina mea s-a dus și i-a scos, iar pentru a se răzbuna mi-a murdărit toată ușa de la apartament cu rahat".

Căldură în apartamente

Dl. Vasile Blaga, Aleea Romanței nr. 2: „Sunt administratorul blocului R. Am făcut sesizări către cei de la Arterm să vină să anuleze niște conducte de apă. Prin adresa 6284/12.07.2001 mi s-a răspuns că vor veni oamenii lor, dar nu au ajuns nici până acum. Mai mult decât atât, pe toată perioada verii noi am avut căldură în apartamente de la rețea. Poate s-au schimbat anotimpurile la Arterm și noi nu știm."

Risipă de bani

Dl. Cötölos Ștefan, Vlaicu X 105: „Vrem să ne îndreptăm către Occident. Ziarele trebuie să critice neregulile. Critica ne ajută pe toți să ne îndreptăm. Criticată trebuie și risipa de bani de pe str. Cocorilor. S-a efectuat o lucrare. Constructorul nu avea prevăzut în proiect tuburile care evacuau apa, ceea ce a dus la obturarea lor. Acum când lucrul e finalizat, totul trebuie refăcut pentru a asigura scurgerea apei. Nu e o risipă de bani? Banii din buzunarul cetățeanului".

Redactor de serviciu, M. M.

La telefonul după-amiezii, 280003, între orele 15,00-18,00

Necazuri de veteran.

Dl. Crișan Vasile are 81 de ani, locuiește în Curtici și este veteran și invalid de război. Cu o amară tristețe, domnia-sa a telefonat la redacția ziarului nostru pentru a-și cere drepturile. „Cine și când ne dă hectarul de pământ la care avem dreptul prin lege? Unde vindem grâul, pentru că nimeni nu vrea să-l cumpere? Cine ne dă prima promisă pentru grâu?" Sunt doar câteva întrebări la care dl. Crișan ar vrea un răspuns. Chiar și de la dl. președinte Iliescu.

Redactor de serviciu, C. L.

HOROSCOP

Miercuri, 26 septembrie

Berbec (21.03-20.04). Nu vă înverșunați contra celor care vă contrazic. Considerați ceea ce vi se întâmplă o simplă ocazie de a vă dovedi inteligența și amabilitatea. Veți reuși!

Taur (21.04-20.05). Obțineți destul de ușor ceea ce doriți, dar nu vă lansați orbește în nimic! Dacă nu vă controlați comportamentul puteți stârni nemulțumirea, invidia, chiar aversiunea altora.

Gemeni (21.05-20.06). Cu cât mai greu e ce aveți de făcut cu atât mai mult vă sunt stimulate inteligența și simțul practic.

Rac (21.06-22.07). Atenție la scopurile pentru care luptați, la bunurile materiale, sănătate și eventualele complicații sentimentale. Nu dați frâu liber tendinței spre autoindulgență pentru că riscați să vă complicați viața.

Leu (23.07-22.08). Aveți tendința de a vă complica singur viața din cauza stărilor sufletești. Sunteți influențat de problemele altora, dar veți avea satisfacții doar dacă veți evita persoanele care vă pretind prea mult.

Fecioara (23.08-22.09). Neatențiile, tendința spre relaxare excesivă, nervozitatea, impulsivitatea vă pot cauza necazuri evitabile în următoarele zile. Nu judecați situațiile în care vă aflați după amintirile din trecut.

Balanța (23.09-22.10). Cu puțin simț practic repuneți în aplicare cele mai îndrăznețe idei profesionale. Posibile avantaje economice aparent nesperate.

MOCHETA
Arad, Piața Gării
Telefon 235.221
Mari REDUCERI DE PREȚURI
MONTAJ LA STANDARDE EUROPENE

Scorpion (23.10-21.11). Contați pe rațiune și vă veți îndrepta spre marele succes. Superficialitatea vă poate aduce dezamăgiri sau complicații în viața personală.

Săgetător (22.11-21.12). Nu confundați obligațiile profesionale cu speranțele. Inteligența vă ajută și vă faceți viața intimă așa cu doriți.

Capricorn (22.12-19.01). Folosiți-vă intuiția și veți fi mulțumit. Nu vă implicați prea mult în problemele altora, pentru că veți fi asaltați de pofitori sau vă complicați viața sentimentală.

Vărsător (20.01-20.02). Rezolvați ușor ce vă propuneți. Vă remarcați prin inventivitate și oportunitate, dar evitați muncile pe care nu sunteți dator să le faceți, pentru că riscați să vă complicați singuri.

Pești (21.02-20.03). Dacă acționați doar pe baza stărilor sufletești, vă expuneți situațiilor neplăcute. Prudență în următoarele zile când impulsivitatea vă va fi accentuată.

Cercul preferat la Palatul Copiilor

Palatul Copiilor vă așteaptă în perioada 15-28 septembrie 2001 să vă înscrieți la cercul preferat: jurnalistică, creație literară, teatru școlar, limba engleză, limba germană, ceramică, creație vestimentară și jucării, creație textilă, desen pictură-iconografie, dans modern-balet, pian-muzică ușoară, ansamblu folcloric-soliști-dansuri, chitară-canto-grup vocal, taraf-vioară, aerobic, gimnastică, karate, tenis de masă, orientare turistică, informatică, club Internet, karting-mecanică auto, aeromodele, electronică.

Serbarea de deschidere va avea loc sâmbătă 29 septembrie 2001 ora 10,00 la Palatul Copiilor.

Lansare de carte

Joi, 27 septembrie, ora 16,00, la Librăria „Ioan Slavici" din Arad, în organizarea „Pro Libris" și a Editurii „Napoca Star", are loc lansarea cărții **„Prin ochiul timpului"**, autor **Benoit Herbert** (Canada). Prezintă prof. univ. dr. Biriș Ioan.

Echipa de serviciu
GABRIELA GROZA – *secretar de redacție.*
Bianca Felea, Ioan Leac, Adela Pop, Dina Rujan, Ramona Vidulescu – *tehnoredactare computerizată.*
Sorina Ambruș, Doina Jurcă, Dacian Toduța – *corectură.*

Ieri a fost inaugurat

UN NOU ȘI MODERN MAGAZIN BENDEA

Unitate unicat în comerțul cu articole de instalații sanitare

Cunoscutul om de afaceri Petru BENDEA, „patronul" comerțului arădean cu articole de instalații sanitare și materiale de construcție, a deschis ieri, în strada Eftimie Murgu (în apropiere de „Arădeanca") un impresionant magazin de profil.

Edificiul, construit din aluminiu și sticlă, amplasat pe o suprafață de peste un hectar, din care 1600 metri pătrați - 800 la parter și alți 800 la etaj - spațiu util și 10000 mp depozite, este cea mai mare și mai modernă unitate de acest gen din partea de vest a țării.

Investiția, în valoare de aproape 15 miliarde lei, a fost realizată în numai șase luni de către S.C. „ACME" SRL, condusă de inginerul Constantin Gruia.

Noua și trufașa unitate practică prețuri pe deplin competitive pe piața Aradului.

Ca un element de coloratură locală, la puțin timp de la deschiderea dichisitului magazin, în zonă și-a făcut prezența însuși Comisarul șef al Gărzii Financiare Arad, dl. Dan Cancel, desigur cu scopul de a lua „obiectivul" în evidență pentru viitoarele descinderi mai mult ori mai puțin inopinate...

STEFAN TABUIA
Foto: MARCEL CANCIU

Un englez a fost tâlhărit în plin centrul Aradului

Cetățenii străini care vin în România prezintă o pradă extraordinară pentru cei care fac din tâlhărie sau furt o... meserie.

Robert Charles Raymond Howie, cetățean britanic, cu reședința în Arad, director tehnic la S. C. Manitoba Tex, s-a prezentat la sediul Poliției cu o reclamație. Acesta a fost deposedat prin violență, de către trei persoane necunoscute, de un card Mastercard și 50 USD. Evenimentul neplăcut s-a petrecut pe strada Unirii, poliția făcând cercetări în vederea identificării autorilor.

De asemenea, Poliția face un apel la toți cei care pot da relații cu privire la evenimentul petrecut pe strada Unirii să sune la 955.

R. M.

În Piața Obor

POLIȚIA OFERĂ „CÂȘTIGURI" IMPORTANTE LA... ALBA-NEAGRĂ

În Piața Obor se vând, așa cum știe toată lumea, haine second-hand, aparatură electronică etc. Dar se pare că unii dintre cei care-și duc veacul în această piață se ocupă și cu alte „afaceri", mai puțin legale.

Cunoscând aceste aspecte, Poliția a întreprins o acțiune în zonă, depistându-l cu această ocazie pe Mihai Dumitrașcu de 34 de ani, din Arad, a cărui ocupație era jocul de-a ... „alba-neagra". Împătimitul acestui joc de noroc, ilegal de altfel, a fost amendat cu suma de 500.000 lei.

R. M.

PIAȚA SOARELUI - ÎN VIZORUL POLIȚIEI RUTIERE

Aglomerația sufocantă din jurul Pieței Soarelui, lipsa indicatoarelor au făcut obiectul unui articol publicat în ziarul „Adevărul" în data de 13 septembrie a.c.

Urmare a celor prezentate atunci, dl. cpt. Ioan Roșca, șeful Biroului Poliției Rutiere Arad ne informează: „Împreună cu reprezentanți din cadrul Primăriei Arad și ai Regiei de drumuri municipale a fost analizată situația din zona Pieței Soarelui, respectiv strada Pășunii, intersecție cu strada Simfoniei. Cu această ocazie s-au luat următoarele măsuri: Pe partea dreaptă sens de mers spre strada Voinicilor se vor monta trei stâlpi pentru susținerea de indicatoare de genul: „Oprirea interzisă", „Limitare de viteză 30 km/h" și alte semne adiționale de delimitare a zonei de interzicere a opririi. Aceleași măsuri se vor lua și pentru porțiunea dintre strada Voinicilor până la Cimitirul din Micălaca."

Un bărbat

LEGAT DE MÂINI ȘI DE PICIOARE...

Metodele de sechestrare prezentate cu atâta acuratețe în filmele occidentale sunt de multe ori puse în practică și la noi.

Vasile Ienei de 48 de ani din Cluj și Floarea Hamza de 50 de ani din Satu Mare l-au ținut legat de mâini și de picioare pe Istvan Marton din Arad. Pentru ca să nu se plictisească, cei doi i-au mai și agresat puțintel pe I. Marton, timp de vreo șase ore (acesta a fost ținut legat între orele 17,00 și 23,00). Ca să nu plece cu mâna goală, agresorii i-au luat lui Istvan și ceasul de pe mână.

În prezent agresorii sunt reținuți, urmând a fi prezentați Parchetului. Acum dumnealor sunt cei care riscă să fie... legați.

R. M.

MUNCA LA NEGRU - SANCȚIONATĂ EXEMPLAR

Campania pe care Inspectoratul Teritorial de Muncă Arad a pornit-o împotriva muncii la negru se soldează zilnic cu depistarea unor patroni certați cu legea.

Astfel, urmare a controalelor inopinate efectuate de inspectorii de specialitate, au fost descoperite patru firme care au primit la muncă 13 persoane cărora nu le-au întocmit forme legale de angajare.

Cele patru SRL-uri sunt: S. C. SILARD, prins cu trei „angajați" la negru, S. C. SIMONE PHILIPP, cu un „angajat", S. C. AMERICAN STAR, găsit cu trei „blatiști" și S. C. CHIC, depistat cu șase.

Amenda totală aplicată celor patru firme se ridică la suma de 23 de milioane de lei.

În ceea ce privește celelalte contravenții constatate de către inspectorii Inspectoratului Teritorial de Muncă, reținem aplicarea mai multor amenzi în valoare de 12 milioane de lei pentru neînregistrarea în termen legal a contractelor colective de muncă.

N. O.

La Sânleani

O FEMEIE A FOST ACCIDENTATĂ GRAV

Neatenția celor implicați în trafic are de cele mai multe ori urmări neplăcute.

Letiția Giurgiu, de 65 de ani, din Sânleani, a simțit pe propria piele ce înseamnă să fii... neatent. Aceasta a trecut strada printr-un loc nepermis, fără să se asigure, rezultatul fiind... dureros. L. Giurgiu a fost surprinsă și accidentată grav de autoturismul AR-02-RFK, condus de Mihai Belciu, din Livada. Șoferului i-au fost recoltate probe biologice, dar o mare parte a vinei îi revine pietonului neatent, care acum trage ponoasele pentru faptul că... nu și-a deschis ochii.

R. M.

GARDIENII PUBLICI, ÎN ACȚIUNE

Hoți prinși

Au fost reținuți și predați organelor de poliție doi cetățeni care au furat o sumă de bani de la brutăria Stadion. Aceștia sunt Scafaru Cornel din Iași și Cordoan Romi din Salonta.

Cerșetori și alții

În urma acțiunii comune întreprinse împreună cu organele de poliție au fost sancționați, în baza Legii nr. 61/91 pentru apelarea repetată la mila trecătorilor, un număr de 18 cerșetori.

În baza aceleiași legi au fost sancționați cu amenzi cuprinse între 80.000 și 400.000 lei, Péntek Béla, din Arad, pentru refuz de legitimare, Giurea Lole Alexandru din Arad și Turlea Eugen, din Cugir, pentru cerșetorie.

Turbulenți

Pentru tulburarea ordinii și liniștii în imobilul de locuit precum și deținerea de gunoaie menajere în suprafața locativă, a fost sancționat Kratokwil Alexandru din Arad - 800.000 lei.

Nepăsători

Pentru trecerea pe spațiul verde, au fost sancționați conform HCL 71/1997, cu amenzi cuprinse între 150.000-400.000 lei, următorii: Becle Rodica, Bănișteanu Florica, Grigore Stelian, toți din Arad.

Ilicit

Pentru acte de comerț desfășurate pe domeniul stradal fără chitanță eliberată de CLM Arad, au fost sancționați Lefter Mariana, Rostaș Tiberiu, Mihăilă Elena, Dulany Florica, Fircoi Florin, Chește Elena, Hornea Teodor din Arad, Bumboi Bombonica - județul Mehedinți, Cârpaci Leontina, Fekete Maria, Cârpaci Teodor din Pecica. Amenzile au fost de 100.000-150.000 lei.

UN TÂNĂR A „TULBURAT" ȘCOALA GENERALĂ DIN COVĂSÂNȚ

Într-o școală, de obicei, se învață. Există însă momente când elevii sunt întrerupți din activitatea lor și sunt împiedicați să învețe.

La fel s-a întâmplat și la Școala Generală din Covăsânț, când orele de curs au fost întrerupte de Claudiu Olar, de 21 de ani, din Minis. Acesta a pătruns fără drept în incinta școlii, împiedicând desfășurarea în condiții normale a orelor de curs. Claudiu Olar urmează să fie prezentat Judecătoriei Lipova, cu propunerea de aplicare a sancțiunii cu închisoarea.

R. M.

De la o țigară aprinsă

UN BĂRBAT A MURIT INTOXICAT

Ieri dimineață în jurul orei 5,00, pe strada Podului nr. 5 din Arad s-a produs un incendiu. Gyure Dezideriu în vârstă de 67 de ani a adormit cu țigara aprinsă, incendiind locuința fiului său Gyure Attila.

La sosirea Gărzii de intervenție s-a constatat decesul lui Gyure Dezideriu, în urma intoxicării cu gaze toxice rezultate în urma arderii.

Pagubele materiale produse au fost estimate la aproximativ trei milioane de lei.

N. BODRAN

CARBONIZAT ÎN PROPRIA LOCUINȚĂ

Trecerea pe „celălalt tărâm" se poate face în diferite moduri, unul dintre ele fiind... carbonizarea.

Florin Nădăban, de 33 de ani, a fost găsit decedat în propria locuință. Din cercetările făcute a reieșit că acesta locuia singur. La momentul găsirii cadavrului ușa era închisă prin interior, iar din cameră ieșea fum. Victima a fost carbonizată în proporție de 25 la sută, neexistând suspiciuni în privința morții.

R. M.

„TROFEUL ZĂRANDULUI"

Asociația Turiștilor Montani Arad organizează în perioada 28-30 septembrie 2001, pe raza orașului Lipova, cea de a 8-a ediție a concursului turistic montan dotat cu Trofeul Zărandului.

Competiția va consta din probele devenite clasice, precum proba de regularitate, de orientare turistică, testele teoretice privind relieful, fauna și flora zonei, primul-ajutor în caz de accident, proba culturală și... proba surpriză.

Participanții sunt așteptați la Cetatea Șoimoș, începând cu vineri, 28 septembrie, ora 10,00. Cazarea se face în corturi proprii, pe platoul de lângă cetate. Concurenții vor avea asupra lor echipamentul montan obligatoriu.

La acest eveniment au fost invitate numeroase cluburi și organizații turistice din toate zonele țării. Sunt așteptați, de asemenea, toți iubitorii de natură și drumeție, chiar și în calitate de spectatori sau susținători ai concurenților. O invitație specială, deosebit de călduroasă, o adresăm iubitorilor de natură din orașul Lipova.

Organizarea concursului a fost posibilă datorită sprjinului financiar acordat de Direcția Județeană pentru Tineret și Sport Arad.

Președinte ATM Arad,
CRISTIAN ALUNARU

La Gurahonț

ADUNARE COMEMORATIVĂ

Duminică, în comuna Gurahonț a avut loc Adunarea comemorativă de pomenire a elevilor fostei Școli de ofițeri din Bacău, combatanți în cel de al doilea război mondial, care au luptat și s-au jertfit în defileul Crișului Alb pentru eliberarea țării de hoardele hortiste.

La această întâlnire a participat primarul comunei, Gheorghe Florea și alți oficiali locali.

În cadrul festivității, parohul bisericii ortodoxe - Dorel Moț - a rostit o cuvântare în memoria celor dispăruți. La sfârșit, au fost depuse coroane și jerbe de flori.

ALEXANDRU HERLĂU

INVITAȚIE LA DRUMEȚIE

Sub genericul „Veniți cu noi!", iubitorii de drumeție sunt invitați în zilele de 29/30 septembrie 2001, într-o excursie pe traseul: sat Păiușeni - valea Chisindia - sălașele țărănești de sub vf. Piatra Păcurarului - creasta principală a Munților Zărandului - Dealul Ragevița - valea Bârzavei - stația CFR Bârzava. Lungimea traseului ce se parcurge pe jos: 4 km sâmbătă și 17 km duminică. Plecarea din Arad are loc sâmbătă, 29 septembrie cu trenul de la ora 8,00, până la Sebiș, apoi cu autobuzul până la Păiușeni, iar întoarcerea la Arad se face duminică la ora 18,58. Cazarea se face în pod cu fân sau în corturi proprii.

Participanții sunt rugați să aducă saci de dormit, polifoam, bidon pentru apă. Cheltuieli de transport: cca. 79.000 lei. Conducător de grup: Fazekas Ștefan și Liptai Ronald. Întâlnirea participanților cu grupul are loc cu 30 minute înainte de plecarea trenului, în fața stației CFR Arad.

Asociația Turistică
Veniți cu noi Arad

DEPUTAȚII PSD, PRM ȘI PD SE PRONUNȚĂ PENTRU RESPINGEREA A DOUĂ PROPUNERI LEGISLATIVE PRIVIND ÎNFIINȚAREA UNIVERSITĂȚII DE STAT CU PREDARE ÎN LIMBA MAGHIARĂ

PSD, PRM și PD s-au pronunțat, ieri, pentru respingerea a două propuneri legislative privind înființarea și organizarea Universității de Stat cu limba de predare maghiară din Cluj Napoca, în timp ce parlamentarii UDMR au pledat în favoarea unei asemenea reglementări legislative.

Deputatul PSD Petru Andea a susținut raportul de respingere formulat de Comisia de învățământ și a spus că Universitatea Babeș Bolyai are secții în limba maghiară, iar învățământul superior este "suficient de cuprinzător" în acest oraș. El a argumentat că dreptul la învățătură are drept scop educarea persoanelor pentru a îndeplini un rol util în societate și nu pentru a crea discriminări între cetățeni, reamintind că limba oficială este româna.

PRM, prin Nicolae Leonăchescu și Anghel Stanciu, s-a opus propunerilor UDMR cu mai multe argumente. Leonăchecu a spus că limbajul tehnico-științific nu poate fi decît cel predat în limba română, segmentul maghiar din țară este "cel mai bătrîn din lume", în România există o universitate particulară în limba maghiară, iar în Ungaria nu s-a admis niciodată o astfel de instituție similară în limba română.

Anghel Stanciu a apreciat că, pentru UDMR, această problematică este o "chestiune de imagine", atît timp cît la secțiile existente la Universitatea Babeș Bolyai nu sînt suficienți profesori pentru predarea în limba maghiară. El s-a opus acestor inițiative, întrucît duc la segregare, în timp ce, la nivel european, primează interculturalitatea, iar Universitatea din Cluj este o reușită.

Emil Boc (PD), a declarat că aceste propuneri încurajează segregaționismul cultural, în discordanță cu documentele internaționale și în plus nu țin cont de realitatea din Transilvania. Boc a menționat că acceptarea unei astfel de structuri ar duce la desființarea Universității Babeș Bolyai, care este un model de multiculturalitate, apreciată elogios și de comisarii europeni Gunther Verheugen și Max Van der Stoel. Din cele 18 facultăți, la 17 există secție de limbă maghiară, a precizat Boc.

Reprezentanții UDMR au încercat să dovedească necesitatea învățământului de stat în limba maghiară, explicînd că în acest mod este păstrată identitatea lingvistică și culturală a acestei minorități.

Alarmă falsă la Poliție

SEDIUL IPJ AMENINȚAT CU O BOMBĂ

Ieri, în jurul orelor prânzului, la sediul Inspectoratului Județean de Poliție, o voce de bărbat anunța telefonic o... bombă, în birourile I.P.J. Polițiștii arădeni, presupunând că este o alarmă falsă, nu au evacuat sediul, iar Detașamentul Pirotehnic a infirmat rapid existența unei bombe. Poliția efectuează cercetări, în scopul identificării făptașului.

C. L.

O NOUĂ INDEXARE A PENSIILOR VA AVEA LOC ÎN LUNA DECEMBRIE

Ministrul Muncii și Solidarității Sociale, Marian Sîrbu, a declarat, ieri, că în luna decembrie va avea loc o nouă indexare a pensiilor, care va acoperi rata inflației pe ultimul trimestru al acestui an.

El a precizat că nu s-a pus "nici o clipă" în discuție posibilitatea indexării pensiilor, în ciuda informațiilor care au apărut în presă. Potrivit lui Sîrbu, în luna ianuarie a anului 2002 va începe procesul de recorelare a pensiilor care va dura 3 ani și se va desfășura în mai multe etape.

În legătură cu pensiile mai mari de 10 milioane de lei, Marian Sîrbu a precizat ca a solicitat Ministerului Justiției o expertiză care va fi finalizată în termen de o lună, pentru a se elimina riscul implicării ministerului în procese la Curtea Europeană a Drepturilor Omului. El a apreciat că este vorba de 800 de persoane care au pensii peste 10 milioane de lei și că "dacă s-ar pune problema împărțirii acestor pensii la toți ceilalți pensionari nu ar ajunge nici o sută de lei".

La închiderea ediției

ALTE TREI DEMISII DIN PRM

Ieri, primarul localității Cermei, Ioan Daniel Vesa, membru PRM, și-a dat demisia din acest partid. Gestul domniei-sale a fost urmat de alte două demisii, ale consilierilor locali Radu Demetrescu și Aurel Bențe.

Aseară, în LIGA CAMPIONILOR

Grupa E

- **Rosenborg Trondheim - Juventus Torino 1-1 (0-0)**
- **Celtic Glasgow - F.C. Porto 1-0 (1-0)**

Grupa F

- **Fenerbahce Istanbul - Olympique Lyon 0-1 (0-0)**
- **Bayer Leverkusen - F.C. Barcelona 2-1 (0-1)**

Grupa G

- **Deportivo La Coruna - Manchester United 2-1 (0-1)**
- **Lille - Olympiakos Pireu 3-1 (2-0)**

Grupa H

- **Spartak Moscova - Bayern München 1-3 (0-2)**
- **Sparta Praga - Feyenoord Rotterdam 4-0 (2-0)**

INTERPOLUL A EMIS MANDAT DE ARESTARE ÎMPOTRIVA MÂINII DREPTE A LUI BEN LADEN

Interpolul a anunțat, ieri, la Budapesta, că a emis un mandat de arestare prioritar împotriva egipteanului Ayman al-Zawahri, unul dintre adjuncții lui Osama ben Laden, principalul suspect în atentatele comise în Statele Unite, transmite AFP.

Ayman al-Zawahri este "unul din liderii grupării teroriste al-Jihad" și "una din figurile cheie ale Al-Qaida", organizația lui ben Laden, se arată în comunicatul emis de Interpol în cadrul celei de-a 70-a reuniuni a organizației, care se desfășoară la Budapesta. Mandatul a fost emis la solicitarea poliției egiptene.

Ayman al-Zawahri este considerat mîna dreaptă a lui Osama ben Laden și figurează printre cele 27 de entități menționate, luni, de președintele George W. Bush în cadrul luptei împotriva terorismului. "La solicitarea poliției egiptene, Interpolul a difuzat, marți, un mandat de căutare pentru Ayman al-Zawahri, șeful grupării teroriste al-Jihad, care apare ca unul din personajele-cheie ale rețelei teroriste a lui Osama ben Laden, Al-Qaida", se precizează în comunicatul Interpol.

Ayman Mohammed Rabie al-Zawahri, de 50 de ani, a părăsit Egiptul la mijlocul anilor '80, pentru a evita o condamnare la trei ani de închisoare pentru implicarea în asasinarea președintelui egiptean Anwar El-Sadat, la 6 octombrie 1981. Ulterior, el s-a aflat în Arabia Saudită, Sudan și Statele Unite, unde a utilizat pașapoarte franceze, elvețiene și olandeze, susțin surse judiciare.

Al-Zawahri a fost condamnat, la 18 aprilie 1999, la moarte, prin contumacie, de curtea militară egipteană, împreună cu alți opt lideri ai al-Jihad, pentru "conducerea unei organizații ilegale și relansarea activităților sale teroriste".

Organizația al-Jihad a apărut la sfîrșitul anilor '70, în Egipt și are mii de simpatizanți. Al-Jihad este responsabilă de asasinarea președintelui Anwar El-Sadat. Aripa cea mai activă a organizației este condusă de Ayman al-Zawahri, care a devenit mîna dreaptă a lui ben Laden, fiind considerat succesorul acestuia.

MIERCURI, 26 SEPTEMBRIE 2001

TVR 1
7,00 Jurnalul de dimineață
7,15 Practic matinal
9,20 Jurnal
9,30 Zorro - s.
10,20 TVR Craiova
11,00 TVR Cluj-Napoca
11,45 TVR Iași
12,30 TVR Timișoara
13,15 Pasiuni - s. rel.
14,00 Jurnalul de prânz
14,10 Infomania
14,30 Studioul artelor - rel.
15,30 Becker - s.
16,00 Panorama
17,30 O idee pe zi pentru România
17,40 Pasiuni - s.
18,25 Alege muzica!
19,25 George și Leo - s.
19,50 Agenda Festivalului Internațional „George Enescu", 2001
20,10 Jurnal. Meteo
20,40 Sport
20,45 Baywatch Hawaii - s.
21,45 Recurs la morală
22,45 Amprente
23,00 Jurnalul de noapte
23,15 Pumnul de fier - acțiune, SUA, 1986
0,55 Bucuriile muzicii
2,10 Jurnal. Meteo. Sport - rel.
2,55 Probleme în amor - comedie, SUA, 1999

TVR 2
7,00 Femeia misterioasă - s. rel.
8,05 Desene animate - rel.
8,35 Toți, împreună
9,50 Fete vesele - s.
10,15 Tată, am încurcat-o! - s. rel.
10,40 Știri
10,45 Stăpânul domeniului - s. rel.
11,35 Din goana trenului
12,00 Callatis 2001. Concert
12,50 Femeia misterioasă - s.
13,40 Cronici votive - rel.
14,15 Desene animate
15,30 Știri
15,35 Toți, împreună
16,20 Afaceri la cheie - rel.
16,50 Volei feminin: Rusia-România, meci din Campionatul European
17,50 Din goana trenului
18,20 Telejurnal TVR 2
18,30 Festivalul „George Enescu", 2001
21,50 Iubește-ți dușmanul! - dramă, Italia, 1999, ultima parte
23,35 Știri
23,40 Mit și istorie
0,10 Clepsidra cu imagini
0,40 TVM. Mesager
1,20 Fete vesele - s. rel.

PRO TV
7,00 Bună dimineața!
8,00 Știrile Pro TV - Ziarul dimineții tale
9,00 Tânăr și neliniștit - rel.
10,00 Monștrii - ep. 37
10,30 Melrose Place - s.
11,45 Ani de liceu - s.
12,15 Total Recall - s.
13,00 Curcanii - s. ep. 7
14,00 Provest - rel.
15,00 Urmărire generală - rel.
16,00 Tânăr și neliniștit - s. ep. 1351
17,00 Știrile PRO TV
17,35 Sport. Vremea
17,40 PRO TV te ascultă ce vezi
17,45 Teo
19,00 Știrile Pro TV
19,45 Eliberatorul - f. Canada/Franța, 1995
21,30 Fotbal Liga Campionilor - Liverpool-Dinamo Kiev - prima repriză LIVE
22,15 Seara regăsirii - la pauză
22,30 Fotbal Liga Campionilor - Liverpool-Dinamo Kiev - repriza a doua LIVE
23,25 Rokeno
23,30 Promotor special
23,35 Lege și ordine - ep. 5
0,20 Fotbal - Rezumat

TV ACASĂ
7,00 Știrile de Acasă - rel.
7,30 Acasă la... cu Ruxandra Săraru - rel.
8,00 Amor latino - s. rel.
9,00 Îngerașul - s. rel.
10,05 Acasă la bunica - rel.
10,15 Betty cea urâtă - rel.
11,15 De 3 x femeie - rel.
11,45 Dădaca - s. rel.
12,10 Marile procese și crime - doc.
13,35 Iubire fără limite - s.
15,30 Războiul pasiunilor - s.
16,30 Dragoste nebună - s.
17,20 Acasă la bunica
17,30 Amor latino - s.
18,20 Căsuța poveștilor
18,30 Știrile de Acasă
19,00 Îngerașul - s.
20,00 Betty cea urâtă - s.
21,00 De 3 x femeie
22,00 Terra nostra - s.
23,00 Dădaca - s.
23,30 Știrile de Acasă - rel.
0,00 90-60-90 Fotomodele - s.
0,50 Sânge din sângele meu - s.
1,45 De 3 x femeie - rel.
2,45 Muzica de Acasă, muzica nopții

HBO
8,00 Martor sub protecție - thriller, SUA, 1999
9,50 Legătura secretă - dragoste, SUA, 1998
11,35 Diavolului îi stă bine în negru - suspans, SUA, 1999
13,15 Regele Cobră - acțiune, SUA, 1999
14,50 Tarzan și orașul pierdut - aventuri, SUA, 1998
16,15 Mamă și fiică - dramă, SUA, 1998
18,25 Vremuri grele - dramă, SUA, 1999
20,00 4 zile în septembrie - dramă, Brazilia, 1998
22,00 Anna și regele - aventuri, SUA, 1999
23,40 Stargate SG-1 - s.
0,25 Psyche - thriller, SUA, 1998

PRIMA TV
7,00 Salvați de clopoțel - rel.
8,00 Prima Mix!
12,55 Clip Art
13,00 Tradițiile românilor - rel.
13,30 Romania@large
14,00 Obiectiv - rel.
15,00 Comisarul Rex - s.
16,00 Salvați de clopoțel - s.
17,00 Impact
17,30 Real TV
18,00 Focus
19,00 Camera de râs
19,30 Strada Milion
20,00 Cronica cârcotașilor
21,00 Numai cei singuri - comedie romantică, SUA, 1991
23,00 Focus
23,30 Comisarul Rex - rel.
0,25 Clip Art - rel.
0,30 Camera de râs - rel.
1,00 Strada Milion - rel.
1,30 Focus - rel.

TELE 7 ABC
7,00 Muzică
9,59 Telecaricatura zilei
10,00 La ordinea zilei - rel.
11,00 Muzică
12,00 Manager XXI - rel.
12,30 Buletin de știri
12,40 Manager XXI - rel.
13,30 Lumea misterelor - rel.
14,30 24 din 24 - rel.
15,00 Muzică
18,00 Germania astăzi - doc.
18,30 As show
19,29 Telecaricatura zilei
19,30 La ordinea zilei
20,30 Muzică
21,00 Telejurnal
21,45 Destinația: Germania - doc.
22,30 Reporter Tele 7
23,30 Muzică
7,00 Telejurnal - rel.

ANTENA 1 – TV ARAD
7,00 Observator
8,00 Știri TVA - rel.
8,30 Club T - rel.
9,00 Zile din viața noastră - rel.
10,00 Indiana Jones - s. ep. 8, 9
12,00 Stargate SG-1 - s.
13,00 Știrile amiezii
13,15 Ziua scadenței - rel.
15,00 Zile din viața noastră - s.
16,00 Emisiune în limba germană
16,30 Publicitate, Promo
16,45 Știri TVA
17,20 Milagros - s.
19,00 Observator
19,50 Sport
20,00 Din Dragoste
21,57 Publicitate TVA
22,00 Observator
22,15 Ediția de noapte TVA
22,30 Marius Tucă Show
23,30 Noaptea târziu cu Mircea Badea
1,00 Observator - rel.
2,00 Scandalul - s.
3,30 Cosas del Amor - s.
5,00 Milagros - rel.

TV RCS
8,55 Deschiderea programului
9,00 Atlantis Family Playhouse - rel.
9,25 Aventurile lui Huck - rel.
9,45 Dulce ispită - s. rel.
10,30 Desene animate
11,00 Știrile RCS - rel.
12,00 Femeia din Saigon - film, rel.
13,30 Știrile RCS - rel.
14,00 Maeștrii cascadoriei - s.
15,00 Emisiune în limba sârbă - rel.
15,30 Kelly - s.
16,00 Farmacia de serviciu - s.
16,30 World Steam Today - s.
17,00 Bumerang - s.
17,30 Comorile lumii
17,45 Camera ascunsă
18,15 Știrile RCS
19,00 Dulce ispită - s.
20,00 Prințul de Bel Air - film
21,30 Radical Power - s.
22,00 Știrile RCS
22,30 Z-man - film
0,00 Erotica
5,00 Închiderea programului

RADIO EUROPA FM (89,3 MHz)
6,00-10,00 Deșteptarea - cu Gabi Dobroiu (7,00 Jurnalul de dimineață); 10,00 Europa Express cu George Zafiu; 13,00 Jurnalul de prânz; 13,30 România în direct cu R. Turcescu; 14,00 Drum cu prioritate cu Radu Constantinescu; 18,00 Jurnalul de seară; 18,30 Interviurile Europa FM; 19,00 Clubul de seară cu Denis Ciulinaru; 22,00 Jurnalul de noapte; 22,30 Infomania cu Dan Goanță; 23,00 Europa lângă tine.

RADIO PRO FM (92,1 MHz)
5,00-5,30 BULETIN DE ȘTIRI - la fiecare sfert de oră; **5,30-7,00 PRO FM PÂNĂ LA UNU** - cu Ramon Cotizo; **7,00-10,00 PRO FM PÂNĂ LA UNU** - cu Flavius Esnican; **10,00-13,00 PRO FM PÂNĂ LA UNU; 13,00-14,00 13-14 cu ANDREI** - cu Andrei Gheorghe; **14,00-17,00 POFTIM PRO FM** - cu Cătălin Lăpușcă; **17,00-19,00 PRO FM E AICI** - cu Cristi Schnebli; **19,00-22,00 ASCULTĂ-ȚI MUZICA** - cu Andi Moisescu; **22,00-2,00 PRO FM BY NIGHT** - cu Vlad Craioveanu.

RADIO ARAD & RADIO CONTACT (99,1 MHZ)
6,00 Lupta cu somnul; 8,00 Matinal Cafe; 10,00 Tovarășii mei; 12,00 Pulsul zilei; 14,00 Radiomagazin Deutsche Welle; 15,00 Muzica așa cum vrei; 17,00 Univers ambiental; 17,30 Sensul muzicii; 18,00 Radiomagazin Radio France International; 19,00 Ofensiva de seară; 20,00 Ce și pentru cine; 21,00 Seară de seară; 22,00 Fair play; 24,00 Contact FM.

RADIO TIMIȘOARA
6,00 Ceasurile dimineții; 8,00 Muzică populară cu dedicații; 9,00 Cânt din suflet; 10,00 De zece ori România; 11,00 Pop matineu; 12,00 Miez de zi la polul vest; 13,00 Emisiune în lb. germană; 14,00 Emisiune în lb. maghiară; 15,00 Emisiune în lb. sârbă; 16,15 Radiojurnal; 16,00 La zi în viața partidelor; 16,30 Sport; 16,35 Post meridian muzical; 17,00 Carusel cultural; 18,00 Actualitatea radio; 18,10 Marketing plus; 19,00 Radiojurnal; 19,15 Bilet de voie; 20,05 Autohton pop-rock; 20,50 Călătorie în lumea poveștilor; 21,00 Curierul de seară.

RADIO SEBIȘ
6,00-9,00 Cronica cârcotașilor - (p) 9,00 - 10,00 Precinie, precinie - muzică populară 10,00 - 12,00 Cafeaua de zece 12,00-15,00 „21" Expres 15,00-16,00 Bună ziua, oameni buni - muzică populară și dedicații 16,00-19,00 Magazin „21" 19,00-20,00 Sus paharul, fiecare - muzică populară și dedicații 20,00-22,00 E seara ta! 22,00-23,00 Lecții particulare - (p) 23,00-06,00 La strada

Redacția Adevărul nu își asumă răspunderea pentru modificările ulterioare intervenite în programele Radio - TV

DEPUTATUL NICU COJOCARU A DEMISIONAT DIN PRM

Opțiuni posibile: PSD sau PUR

„Mă numesc N. Cojocaru. Sunt deputat PRM, circumscripția electorală nr. 2 Arad. Din acest moment demisionez din grupul parlamentar PRM și doresc să devin independent. Din respect față de d-l președinte C.V. Tudor nu comentez cauzele acestei demisii."

Aceasta a fost scurta alocuțiune - pentru că discurs nu se poate numi - pe care deputatul Nicu Cojocaru a ținut-o în plenul Camerei Deputaților, marți, 25 septembrie, anul de grație 2001.

Mă gândesc că cei care au urmărit mass-media arădeană din ultimele luni nu se miră de această decizie. Disputele dintre deputatul Nicu Cojocaru și celălalt deputat PRM, Creț Nicoară, mai pe față, mai pe dos, i-au salvat pe ziariștii din zona politică de șomaj. PRM-ul a fost partidul cel mai mediatizat în ultimele luni și nu de bine. Grupările din partid au luptat cu toate armele pentru a se impune. Așa după cum am mai spus și altădată, Creț Nicoară a avut mai multe atuuri și mai mulți ași în mânecă și, după ce s-a impus la București, a fost foarte simplu s-o facă și la Arad.

Având sprijin total la centru, la Arad Creț Nicoară s-a impus și și-a impus oamenii în conducerea partidului. Tot ce reprezenta un oarecare pericol - cât de mic - pentru el a fost înlăturat prin diverse mijloace. Mai mult sau mai puțin ortodoxe. Astăzi, Creț Nicoară a rămas stăpân pe moșia arădeană a partidului.

Demisia deputatului Nicu Cojocaru se înscrie în aceeași idee: eliminarea tuturor celor incomozi. E drept că N. Cojocaru s-a autoeliminat dar a făcut-o când a realizat că nu mai are nici o șansă în fața lui Creț Nicoară. Acesta din urmă a dat o lecție celorlalți politicieni arădeni de felul cum trebuie procedat pentru a acapara puterea în partid. Nu spun ce fel de lecție dar Creț Nicoară a urmat îndemnul lui Macchiaveli, scopul scuză mijloacele, chiar dacă nu l-a citit pe scriitorul florentin.

Din declarația deputatului Nicu Cojocaru am mai reținut că acesta va rămâne deocamdată independent, dar interesul său se îndreaptă spre PSD sau PUR.

I. IERCAN

„NU SUNTEM TRATAȚI CA UN PARTID DE MÂNA A DOUA"

● Interviu cu Ionel Costin, consilier județean PNȚCD

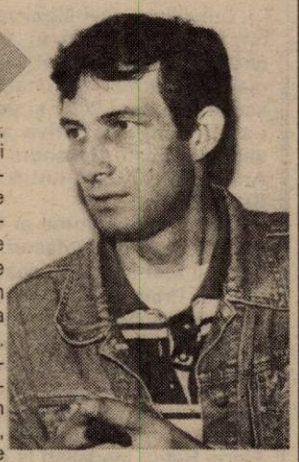

– D-le Costin, deși nu este în Parlament, deși traversează o criză profundă, la nivel de Consiliu Județean PNȚCD este „în top".

– Într-adevăr, nu suntem tratați ca un partid de mâna a doua. Avem un vicepreședinte al Consiliului Județean, avem patru consilieri și deținem președinția comisiei de Buget-Finanțe. Suntem în avantaj net față de partidul de guvernământ. În paranteză fie spus, nici un partid care a pătruns în Consiliul Județean Arad nu este în dezavantaj față de partidul de guvernământ.

– Cât credeți că va mai dura această stare de fapt?

– Cred că mult și bine. Încă de la început, cei care au câștigat funcțiile de execuție în CJA au avut o majoritate fragilă, susceptibilă de a „cădea" la prima „defecțiune" politică. Dar, chiar în urma ultimelor evenimente politice, fuziuni, dezertări și racolări, nu am pierdut nimic. Dimpotrivă, chiar ne-am întărit poziția.

– După alegerile generale, când PNL-ul a avut un protocol de colaborare cu PDSR-ul, nu v-au trecut niște fiori pe șira spinării?

– Într-adevăr, ne-am temut că prin ceea ce se întâmpla la nivel național, vom rămâne izolați, singuri împotriva PDSR. Spre lauda lor, partenerii noștri au făcut abstracție de ceea ce era la nivel național.

– Care este situația în comisia patru, din care faceți parte?

– În comisia noastră, comisia pentru cultură, învățământ, sănătate, sport și tineret, într-adevăr nu contează prea mult culoarea politică. Comisia noastră este puțin mai aparte, în sensul că suntem singura comisie cu buget alocat pentru diferite activități. În cadrul comisiei, analizăm fiecare solicitare în parte și hotărâm care sunt prioritățile. Aceste hotărâri nu mai intră în plen.

– Dacă nu se mai discută hotărârile în plen, nu se pot face diverse favoruri unor primari din județ, în virtutea apartenenței politice?

– Teoretic, s-ar putea. Practic, apartenența politică a diverșilor primari nu contează. Atâta cât putem, sprijinim diversele inițiative în domeniu. Or, când este vorba despre păstrarea tradițiilor, încurajarea performanței în învățământ, suntem cu toții români. Dacă acestea sunt promovate în comune care au primari PDSR-iști, nu văd de ce aș vota împotrivă, după cum și d-l Sârbu nu ține cont de culoarea politică a primarilor respectivi.

– Să trecem la votul în plen. Votați cum vă spune partidul, sau cum credeți că este mai bine?

– De regulă, consilierii PNȚCD se întrunesc înainte de ședință cu vicepreședintele CJA, care este și membru în Delegația Permanentă. Analizăm problemele și hotărâm cum vom vota. Sigur, avem în vedere faptul că vicepreședintele este membru marcant al PNȚCD. În mandatul trecut, deși amândoi vicepreședinții Consiliului Județean erau ai PNȚCD, s-a întâmplat de mai multe ori să votez invers față de opțiunile lor.

– Ce veți face dacă procesul, în curs de derulare, va fi câștigat de către aripa Lupu-Marga-Chiriță? Dacă PNȚCD-ul își va schimba numele, veți deveni independent, prin depunerea demisiei?

– Sunt membru al PNȚCD din ianuarie 1990, cel mai vechi membru în Birou. Voi rămâne membru al acestui partid, chiar dacă își va schimba numele, pentru că indiferent de denumire, va fi tot partidul lui Maniu. Situația este un pic mai complicată și oamenii, membrii și susținătorii noștri, se descurcă mai greu în hățișul legislativ. Chiar dacă Victor Ciorbea pierde procesul, președintele Vasile Lupu, interimar în urma demisiei lui Marga, va avea același Birou Național de Conducere. Or, schimbarea denumirii partidului, tot de acesta depinde.

– Încă este pe rol procesul intentat de către PDSR Arad. Ce veți face dacă PDSR va câștiga procesul și CJA va avea o cu totul altă configurație în ceea ce privește funcțiile de execuție? Dacă PDSR, adică PSD, va deveni vioara întâi, veți negocia funcția de vicepreședinte pentru PNȚCD, în schimbul sprijinirii PSD?

– Întrebarea este mult prea grea pentru mine. Deși politica este arta compromisului, îmi vine greu să cred că PNȚCD ar putea trece cu arme și bagaje de partea PDSR. Aceasta, indiferent de faptul că PDSR nu mai este PDSR, ci PSD, iar PNȚCD, cel puțin teoretic, s-ar putea să devină altceva. Tot atât de greu îmi vine să cred că un partid, indiferent cum s-ar numi, ar putea să renunțe cu nonșalanță la o poziție bună pe plan local.

SIMION TODOCA
Foto: **AL. MARIANUȚ**

PUNR ARAD ȘI-A REÎNCEPUT ACTIVITATEA

PUNR Arad a organizat ieri prima conferință de presă, după ce viheri acest partid a fost înregistrat din nou în registrul partidelor politice din România. Ioan Moș, președintele organizației arădene, spune că procesul de desprindere din Alianța Națională a început în luna februarie, odată cu inițiativa celor 36 de filiale întrunite la Brașov și, deși au existat unele piedici și greutăți, s-a finalizat acum. Totuși, Ioan Moș a afirmat că cele două formațiuni politice s-au despărțit ca prieteni, pentru că ambele tabere au înțeles că a fost vorba de o greșeală. Peuneriștii sunt convinși că încă reprezintă ceva pe scena politică românească și că mai au și acum mulți simpatizanți. Partidul se va adresa în continuare segmentului patriotic, naționalist, despre care spune că nu este reprezentat, **„pentru că PRM nu este ceea ce înțelegem noi prin aceste idei."**

Conducerea PUNR a precizat că partidul nu se află în situația unei formațiuni politice nou înființate, pentru că fuziunea cu PNR nu a fost îndeplinită pe plan local. Conducerea județeană a luat deja legătura cu mai multe organizații din județ care au confirmat faptul că vor rămâne în PUNR. Printre acestea se află cele mai bune organizații ale partidului din județ, cele din Sântana, Vladimirescu sau Ineu. În cel mai scurt timp va avea loc o inventariere a organizațiilor care au rămas fidele partidului, din cele 67 existente inițial, urmând să fie reconstruite filialele care, practic, s-au desființat. Nu ar fi exclus ca în PUNR să intre unii membri ai ApR, curtați la concurență de PD, PNL și PUR, **„deși nu urmărim acest lucru"**, după cum spunea președintele Moș. În cadrul Biroului Executiv s-a hotărât programarea unei ședințe de Consiliu Județean, la care va participa probabil Valeriu Tabără sau Ioan Gavra.

Peuneriștii au acuzat **„o parte a reprezentanților PD"**, cu o mențiune specială pentru Gheorghe Falcă, vicepreședintele CJA, pentru faptul că încearcă racolarea aleșilor locali ai PUNR. Din spusele acestora, vicepreședintele Falcă recurge la promisiuni pe linie administrativă în schimbul înregimentării politice în cadrul PD.

FLAVIUS GHENDER

Politica la țară

„... IAR ÎN AGRICULTURĂ ESTE DEZASTRU!"...

– Sunteți înscris în vreun partid?

– Nu.

– Nu faceți politică?

– Nu, nu e cazul.

– Cum adică? Profesorii nu fac politică?

– Sunt care fac, dar eu nu fac.

– Nici nu vă interesează politica?

– Mai mult sau mai puțin. La noi, la sate, nu se prea face politică.

– Urmăriți evenimentele politice?

– Da, le urmăresc.

– Ce părere aveți despre ce s-a întâmplat în SUA?

– Atacul este un atac terorist care va aduce mari schimbări pe plan mondial.

– Ce schimbări?

– În primul rând cred că se va eradica terorismul. În timp.

– Alte efecte?

– Se vor schimba politicile externe ale tuturor țărilor. Se va schimba radical conceptul de război. Se va schimba și politica economică, în sensul că vor exista legături mai puternice între SUA și UE.

– Dar despre guvernarea actuală ce ziceți?

– Față de guvernarea trecută se vede o ameliorare a situației economice și se observă că politica externă este mai bine reprezentată. Legăturile pe care le avem și sprijinul pe care ni-l dă UE sunt mai evidente.

Gheorghe Codrean, profesor, 47 ani, Pilu

– Ce schimbări în bine s-au petrecut în politica economică?

– În primul rând ar fi privatizarea SIDEX, apoi ajutorul pe care îl primesc întreprinderile mari și mici.

– Numai că întreprinderile mari n-ar cam trebui ajutate. Mă refer la cele care produc pe stoc și nu sunt viabile.

– Astea ar trebui în primul rând privatizate sau închise. Cele mici și mijlocii trebuie ajutate. Iar în agricultură este dezastru.

I. IERCAN
Foto: **ONORIU FELEA**

CORNELIU VADIM TUDOR NU ESTE DISPUS SĂ RENUNȚE LA MANDATUL DE SENATOR, PENTRU A-ȘI PIERDE ASTFEL IMUNITATEA

Președintele PRM Corneliu Vadim Tudor a declarat, ieri, agenției MEDIAFAX că nu are de gînd să renunțe la calitatea de senator.

"Nu pot renunța la mandatul de senator pentru că, în 2000, am fost investit senator al României de 250.000 de bucureșteni. Nu am dreptul moral să-i dezamăgesc", a explicat Vadim Tudor.

Liderul PRM a arătat că declarația sa, prin care preciza că renunță la imunitate parlamentară reprezintă "un gest politic".

"Să nu-mi spună mie PSD că eu aș periclita intrarea țării în NATO, pentru că eu sunt autor și semnatar al celor trei documente privind NATO - scrisoarea din iunie 1995 de la Snagov, declarația Guvernului Isărescu din martie 2000 și declarația Guvernului Năstase din 2001", a adăugat C.V.Tudor.

Corneliu Vadim Tudor a trimis, luni, președintelui Senatului Nicolae Văcăroiu o scrisoare prin care precizează că renunță la imunitatea parlamentară și se pune la dispoziția Parchetului General. Un parlamentar poate renunța la imunitate doar dacă își dă demisia din Parlament.

SENTINȚA JUDECĂTORULUI DAN RADU TRIFAN

(Urmare din pagina 1)

În acest moment intervine judecătorul care îi simte nesinceri pe cei doi ciobani reclamanți. „În aceste condiții, stabilește completul de judecată prezidat de judecătorul mai sus amintit, în care partea vătămată dovedește nesinceritate, nu se poate reține că vreunul dintre cei doi inculpați a săvârșit infracțiunea de lovire." Apreciere pe care o categorisim ca fiind foarte corectă, în deplină concordanță cu faptele.

Dacă întâmplările de mai sus ar fi un scenariu de film cu sfârșit fericit și cu adevărul victorios în confruntarea cu minciuna și cu dreptatea învingând mârșăvia, totul ar fi în regulă. Din păcate însă lucrurile s-au petrecut în realitate și nu s-au finalizat deloc cu happy end, fiindcă la recursul judecat la Tribunalul Arad, declarațiile găsite nesincere la judecătorie, au fost apreciate ca fiind cât se poate de sincere pentru alți judecători. În consecință cei doi frați Nicula, călcați de ciobani, au rămas și cu paguba și au mai fost și condamnați.

Hotărârea pronunțată de judecătorul Trifan este singura, din câte știm, în care clanul ciobănesc din Șiria pierde un proces, căci în rest Vonica și oamenii lui au câștigat peste tot pe unde au fost: la Judecătoria Lipova, Arad, Tribunal ori Curte de Apel.

Dar despre uimitoarele abilități ale ciobanului șef Vonica, în asigurarea unei ciudate bunăvoințe pe la unii polițiști, procurori, judecători ori medici legiști, în numerele viitoare ale ziarului „Adevărul".

Consiliul Local i-a premiat pe

CEI MAI BUNI ELEVI ȘI DASCĂLI

Consiliul Local Municipal Arad i-a premiat, ieri, în cadrul unei festivități desfășurate la Palatul Cultural, pe elevii medaliați la faza națională a Olimpiadelor școlare pe anul 2001 și pe profesorii care i-au pregătit. Inițiativa a aparținut consilierilor locali Alexandru Tiberiu Dekany, Andrei Kiraly, Valentin Neamț și Doru Sever Puia.

Au primit diplome și flori 63 de elevi arădeni și 42 de profesori. Recompense în bani au fost acordate doar celor 9 care au obținut Premiul I (în valoare de 2.950.000 lei pentru fiecare) și profesorilor lor (2.000.000 lei). De asemenea, Uniunea Artiștilor Plastici - filiala Arad, a oferit trei premii speciale. Din păcate, cele două vedete ale învățământului preuniversitar arădean, matematicienii Andrei Jorza și Florin Rațiu, medaliați la olimpiadele internaționale, nu au putut fi prezenți pentru a-și ridica premiile. Ei sunt la studii în SUA, la cele mai prestigioase universități americane.

Biserica, școala și comunitatea, prin reprezentanții lor (P.S. Timotei Seviciu, episcop al Aradului, insp. șc. gen. Pavel Sârbu și viceprimarul Emanoil Voicu) au

fot alături de premianți. În final, Liceul de Artă „Sabin Drăgoi" a prezentat un program muzical.

C. L.
Foto: AL. MARIANUȚ

FERONERIA - „MOTORUL" MOBILEI

Ieri, la sediul Fundației Româno-Germane de Pregătire și Perfecționare de la Vladimirescu, firma Häfele a susținut un simpozion. A fost făcută o prezentare a gamelor de produse ale firmei germane, care este un important producător de feronerie pentru mobilă și uși, precum și sisteme de glisare și securitate pentru uși.

Hans Weller, expert tehnic la Häfele, a făcut cunoscute ultimele noutăți tehnice cu care firma germană a ieșit pe piață. El a caracterizat Feroneria ca fiind „motorul unei piese de mobilier." Adică un sfat pentru cei 30 de reprezentanți ai firmelor arădene ce au tangență cu acest domeniu. Ideea este să nu cumperi feronerie de slabă calitate, pentru că implicit și funcționalitatea mobilei are de suferit.

De remarcat interesul comercianților și producătorilor arădeni. Acest aspect poate fi interpretat ca un salt spre un nou concept calitativ. Și oamenii de afaceri români par a se îndrepta spre produse mai scumpe, dar mai bune din punct de vedere calitativ. Este un aspect pozitiv și totodată o confirmare a faptului că pretențiile consumatorului final au crescut.

G. CONSTANTINESCU
FOTO: ȘT. MATYAȘ

LOCUL NOSTRU FIRESC ACOLO ESTE - LA CASA SINDICATELOR

spune liderul A.S.A., Ionel Rusu

Prima ședință a comitetului executiv al nou înființatei Alianțe a Sindicatelor Arad a stabilit reluarea demersurilor pentru obținerea unui sediu la Casa Sindicatelor. Deocamdată, sediul alianței este la IMAR. „Locul nostru firesc acolo este, deși cei de acolo se consideră stăpâni pe un obiectiv făcut nu doar de ei", spune Ionel Rusu, liderul alianței sindicale. „Săptămâna viitoare vom întocmi o nouă adresă, mai explicită. Poate nu ne-au înțeles", a precizat el. În ședința de lucru, executivul alianței, care reprezintă aproximativ 10.000 de angajați, au stabilit și modalitățile de comunicare cu autoritățile statului. „Vrem să ia act că există și că reprezentăm un spectru larg de interese ale angajaților. Nu ne interesează formalisme ieftine, ca de exemplu Comisia de dialog social, nu dorim să numărăm hârtii nerespectate de nimeni, doar ca să ne vadă presa. Dorim să fim o forță de echilibru, să facem ceva util societății civile arădene." Ionel Rusu a mai menționat că reprezentanții A. S. A. nu sunt remunerați pentru activitatea depusă. „Vreau să facem muncă patriotică, un atu moral asupra aleșilor locali."

DORU SAVA
FOTO: ȘT. MATYAȘ

DE LA O CARIE NETRATATĂ, PE MASA DE OPERAȚIE

Neglijate, cariile dentare pot provoca suferințe cu complicații destul de grave. Dacă persoana cu asemenea probleme dentare nu se adresează în timp util medicului stomatolog, pentru tratarea afecțiunii, aceasta poate genera sinusita de cauză dentară. În ultimul timp, precizează **dr. Voicu Văgălău, șeful secției ORL**, ca număr, acest tip de sinusite s-a dublat. Mult mai periculoase decât sinusitele de cauză nazală, sinusitele de cauză dentară generează inclusiv gangrenă și mari distrucții osoase.

Simptomele afecțiunii, amintește dr. Văgălău, sunt evidente: fetiditate a respirației, gust putrid, la suflarea nasului - eliminare de puroi galben-verzui, urât mirositor, uneori chiar cu hemoragie. Chiar dacă aceste semne sunt prezente, majoritatea pacienților ajung la serviciile ORL în faza de complicații, când tratamentul cu puncții și spălătură nu dă rezultate și sunt necesare intervențiile chirurgicale. Dacă în anii anteriori medicii ORL operau 15-20 de pacienți suferinzi de sinusită de cauză dentară, în acest an numărul a crescut la 50-60 intervenții. Afecțiunea este întâlnită în mod cu totul excepțional la copii, dar este frecventă la adulți - bărbați și femei în egală măsură - de vârstă mijlocie.

Cauzele care au dus la înmulțirea acestui tip de sinusite au fost precizate tot de dr. Văgălău: frica pentru durerea pe care o provoacă o intervenție stomatologică, neglijența și, nu în ultimul rând, condițiile materiale precare ale populației.

● Odată cu schimbarea anotimpului a crescut numărul persoanelor care se adresează serviciului ORL și sunt diagnosticate cu otite serohemoragice. Afecțiunea este frecventă atât la copii cât și la adulți și, tratată corect, nu ridică probleme - conchide dr. Văgălău.

T. MATICA

„CRUCEA ROȘIE" A DONAT RECHIZITE LA USUSĂU ȘI CHIȘINEU - CRIȘ

În cadrul programelor sociale de ajutorare a persoanelor vulnerabile, bolnave și a familiilor cu mulți copii, Filiala Județeană de Cruce Roșie Arad a demarat o acțiune de ajutorare umanitară a copiilor ale căror familii au probleme sociale deosebite, prin atribuirea de pachete cu rechizite școlare la început de an școlar 2001-2002.

Acțiunea s-a desfășurat în perioada 17-26 septembrie 2001, cu sprijinul voluntarilor de Cruce Roșie Arad și a Inspectoratului Școlar Județean Arad, aceasta s-a realizat la Centrul școlar clasele I-VIII comuna Ususău și la Grupul școlar „Mihai Veliciu" din Chișineu Criș, unde de pe urma acțiunii au beneficiat un număr de 95 de copii școlari provenind din familii cu probleme sociale. Elevii au primit pachete cu rechizite școlare (caiete, stilou, pix, acuarele) în valoare toală de 8.000.000 lei.

„Acțiunea a fost realizată cu sprijinul financiar al membrilor de Cruce Roșie de la Asociația Medicilor de Familie Arad și a Spitalului matern județean «Salvator Vuia» din Arad, cărora le mulțumim", ne-a mai informat d-na Iudita Cuvineanu, director al Societății Naționale de Cruce Roșie, filiala Arad.

DIALOG CU CITITORII

Zilele trecute, domnul **Ilie Contraș**, domiciliat în Arad, cartierul Aurel Vlaicu, s-a adresat printr-o scrisoare redacției ziarului nostru, în care ne spunea următoarele. „În Ordonanța de Guvern nr. 85, care a intrat în vigoare în 30.09.2001, se specifică că penalizările nu pot fi mai mari de maximum 0,02%. Asociația noastră de locatari a votat prin Adunarea Generală, penalizări de 1% pe zi. În acest caz se aplică legea, sau hotărârea Adunării Generale?"

Răspunsul nostru este următorul: O. Hotărâre a Adunării Generale nu poate schimba legea.

Domnul Contraș mai dorește ca prin intermediul ziarului nostru să adreseze o întrebare organelor Primăriei și anume: „Când se va asfalta și canaliza strada Hațeg?".

Așteptăm răspunsul celor în drept...

N. BODRAN

SC AGRIROM SRL
cu sediul în Arad, Str. V. Milea nr. 44

Cumpără

Semințe de floarea soarelui
- calitate STAS **umiditate 11/corp străin 4**
- plata la livrare
- preț 4.800 lei/kg + TVA
- recepția în bazele S.C."CEREALCOM" din Arad, Sântana, Pecica, Vinga

Informații la telefon 057 / 250.880
094.784.440
(C.A.)

VIAȚA DE CĂRĂMIDAR

La marginea localității Felnac, în plin câmp, răsar câteva colibe care înconjoară o mulțime de stive de cărămidă nearsă. Suntem la cărămidăria încropită astă primăvară de opt familii de romi venite tocmai din localitatea Sadova, județul Dolj. Cărămidar șef e **Petru Ștefan**, în vârstă de 58 de ani. **„De mic copil am deprins meseria asta, în familia noastră e o tradiție să fii cărămidar din tată-n fiu."**

Viața de nomazi e una obișnuită pentru cărămidari. În anii precedenți

Petru Ștefan

au mai fabricat cărămidă la Felnac și în alte localități din județul Arad, unde au găsit înțelegere din partea oficialităților și pământ galben, care se pretează pentru activitatea lor.

Petru Ștefan și ceilalți cărămidari erau încă marcați de paguba mare pe care au avut-o: ploile din ultima vreme au „spălat" o mare cantitate de cărămidă.

• Boală în oase

Ce înseamnă să fii cărămidar? **„Muncă multă, risc pe măsură, boală în oase."** Procesul tehnologic începe cu „tăierea pământului". Apoi acesta se frământă cu picioarele și cu sapa și se pune pe o masă de lemn de unde femeile îl așază în matriță, de dimensiuni 7/12/24. Din matriță răstoarnă bucățile de cărămidă verde pe pământ, la uscat în aer liber, timp de două-trei zile. Ulterior, cărămizile nearse se clădesc în stive mici care sunt lăsate la uscat timp de

o lună. Ultima fază este cea în care cărămizile nearse se clădesc după o tehnică specială „cu dichis" și se ard. Odată cu clădirea „pe șire" a cărămizilor, între ele se așază și cărbunii, se lasă spații pentru ventilație și, propriu-zis, odată cu așezarea cărămizilor se construiește și cuptorul. După 15 zile de „ars" cărămida capătă culoarea specifică portocaliu-roșiatică și e tocmai bună pentru construcții.

• Strictul necesar

Cele opt familii de cărămidari au ars în această vară unsprezece cuptoare. În total, au obținut 80.000 bucăți de cărămidă. 30.000 au reușit să vândă. Alte 50.000 își așteaptă cumpărătorii. Chiar dacă inițial au stabilit un preț de 1.300-1.400 lei, cărămidarii sunt dispuși să lase din preț, să-și vândă marfa. Acceptă inclusiv trocul, mai ales că timpul îi presează. În noiembrie frigul îi obligă să-și ia calabalâcul și să se îndrepte înspre casă..

„Câștigăm doar strictul necesar pentru trai. Acum, toamna, mergem și în sat și căutăm de lucru cu ziua. Peste iarnă nu facem nimic. Stăm și așteptăm primăvara. Aproape că suntem în secolul primitiv. Ne târâm de azi pe mâine."

• Ban cinstit

Cu toate că își plâng viața grea, cărămidarii din Felnac au dat dovadă că și în margine de câmp se poate câștiga un ban cinstit. Impresionant este interiorul colibelor unde domnește o curățenie desăvârșită, semn că civilizația nu cunoaște restricții arhitectonice sau sociale. **„Și lângă un mărăcin dacă stai trebuie să faci curat"**, spune una dintre pirande. Condiția de rom nu-i deranja deloc, mai ales că **„peste tot pe unde am umblat am avut o caracterizare foarte bună".**

Petru Ștefan a ținut să mulțumească cu orice preț primarului și viceprimarului din Felnac, care le-au acordat încredere și au acceptat să se stabilească în acest an, la marginea satului.

TEODORA MATICA
Foto: AL. MARIANUȚ

AMERICANII DIN ȘIȘTAROVĂȚ

La marginea satului Șiștarovăț se află o clădire care contrastează izbitor cu celelalte case din sat. E mare, nouă, cu două etaje și înconjurată de alei, verdeață și terenuri de joacă. Sătenii spun că-i școala! Alții că-i tabăra! Nu greșesc prea mult oamenii. E sediul Asociației creștine „Al șaptelea izvor". Vara - tabără de copii, iarna - centru de conferințe creștine ale misiunii creștine Global. O familie de misionari americani a făcut tot ceea ce se poate vedea. Deși le știm numele, le respectăm dorința și anume aceea că ei nu caută glorie pământească și, prin urmare, nu ar vrea să le apară numele în ziar. Totuși, cu amabilitate, au răspuns la toate întrebările noastre.

– Cum de ați auzit de România?

– Prin 1985, am plecat în misiune în Uganda. După ce am stat acolo cinci ani și jumătate, am fost întrebați dacă nu vrem să mergem în România. În 1992, eram deja la Oradea. Nu am stat prea mult acolo. Ne-am mutat la Arad. Am început să căutăm locul unde să construim tabăra. După ce-am umblat în zeci și zeci de zone ale județului, ne-am oprit la Șiștarovăț. La început am cumpărat o casă, apoi mici parcele în jurul ei. În '96 am demarat construcția taberei.

– Ce doreați să fie tabăra asta? .

– Vara am vrut să fie un loc unde, pe perioada vacanței, copiii să vină, să se joace, să se simtă bine, dar să și învețe principiile de bază ale Scripturii. Iarna, locul se va transforma în centru de teleconferințe.

– Doar copiii unei anume biserici pot veni în tabără?

– Nici pomeneală de așa ceva. Într-un anumit fel, noi nu ne concentrăm doar asupra unei doctrine. Eu am studiat Biblia și sunt convins că într-o zi Dumnezeu ne va chema pe toți la Judecată, fără să ne întrebe așa ceva. Dacă îl cunoști pe Christos și ai acceptat tot ceea ce a făcut el pentru tine înseamnă ceva. Asta îi învățăm noi pe copii.

– Prin urmare, ce oaspeți ați avut?

– Copii ortodocși, baptiști, catolici și de la alte biserici, copii necăjiți, ai străzii, din orfelinat, copii cu familii bune, copii din toată România, chiar și din Ucraina și Moldova. Aici nu-i o rezervație, care să se izoleze de lume. Vă repet: scopul nostru este acela de a-i apropia pe tineri de Christos și de a se ajuta unii pe alții. Copiii vin, stau o săptămână, apoi alții le iau locul și tot așa.

– De unde ați avut banii necesari?

– Clădirea ne-a costat aproape 500 de mii de dolari, iar banii provin din donații de la cetățenii americani, foarte mulți dintre ei pensionari, care vor să ajute România.

– Cum, nu ați avut dumneavoastră banii?

După ce le-am pus această întrebare, au început să zâmbească șăgalnic și ne-au zis câteva cuvinte despre viața lor, așa cum au avut-o până au devenit misionari.

– Practic, la 40 de ani am intrat în misiune. Acum suntem la 55. Avem trei copii, 34 de ani are băiatul, iar fetele 29 și 31 de ani. În plus mai avem și trei nepoți. De loc suntem din Florida, unde, de altfel, iarna ne ducem pentru a petrece sărbătorile și a mai strânge bani.

Prin anii '80 am devenit misionari. La vremea respectivă, când am simțit chemarea lui Dumnezeu, aveam afacerea noastră, un salariu mare, casă, mașină, un trai peste medie. Am lăsat totul și-am plecat în lume. Am călătorit mult. În Mexic , Brazilia, Africa, Europa.

– Cât veți mai sta în România?

– Cât va fi vrerea Domnului. Dacă era să ne placă Suedia, unde urma să plecăm în 2000, în misiune, astăzi nu ne-am fi întâlnit. Dar nu ne-a plăcut, nu ne-am simțit bine, deși Suedia are cel mai mare nivel de trai din Europa. România are acum greutăți economice, dar sunt convins că va trece peste ele. Românii sunt harnici, cinstiți (sigur, nu toți, dar acest lucru este valabil peste tot) și în plus au un suflet deosebit. Ne-am atașat foarte mult de această țară.

Aici am stat cel mai mult, beneficiind de sprijinul sincer atât al oamenilor cât și al autorităților.

– După câte spuneți, s-ar putea să rămâneți?

– Ne-am gândit...

NICOLAE OPREAN

VREMURI GRELE PENTRU VITICULTURA ARĂDEANĂ

În mod teoretic, cultura viței de vie este o sursă însemnată de câștig. Practic însă, dacă este să dăm un exemplu, la Miniș, prea puțin din cele glăsuite de teorie se realizează. Stațiunea, în loc să fie o sursă bună și sigură de câștig, a ajuns mai mult o povară...

• Scurt istoric

În anul 1957, la Miniș ia ființă Stațiunea de Cercetări Vitivinicole. Doctorul **Alexandru Mihalca**, angajat al Stațiunii din anul 1958, a fost părtaș la evoluția acestui centru de cercetare și de prelucrare a viței de vie.

El a fost cel care ne-a ajutat să facem o radiografie a Stațiunii, în ideea de a constata ce reprezintă astăzi acest centru.

• Declinul

La trei ani după înființarea Stațiunii, viticultura, spune dr. Mihalca, a intrat în declin. La înființarea CAP-urilor, unitățile acestea au renunțat în scurt timp la suprafețele de vie din cauza nerentabilității. Culturile viticole, de care s-au spălat pe mâini foste cooperative agricole, au revenit statului, în speță și Stațiunii. Potențialul de producție al unei plantații este de 25-30 de ani. În anii 1970-1985 toate plantațiile stațiunii au fost reînnoite. Până la Revoluție, societatea îmbutelia și 200 de vagoane de vin anual, atât din producții proprii, dar și preluat din alte centre de vinificație care nu dețineau linie de îmbuteliere.

• Producții pe stoc

Evenimentele din 1989 au schimbat fundamental situația economică a stațiunii. O bună parte din terenul aflat în proprietate (2900 ha) a fost cedat, conform legii, comisiilor comunale care l-au împărțit foștilor proprietari. La ora actuală stațiunea deține terenuri proprietate (200 ha) dar și luate în arendă de la actualii proprietari (300 ha), cărora le dă 10% din producție.

„Este foarte greu pentru unitate. Un hectar de vie nu se poate întreține cu mai puțin de 25 milioane lei" - susține dr. Mihalca. Un alt neajuns invocat este lipsa pieței de desfacere. Stațiunea are în stoc 180 vagoane de vin, dintre care 70 de vagoane le reprezintă vinurile superioare cu denumire de origine controlată.

• Concurență neloială

O concurență neloială vine din partea afaceriștilor care se pretează la fabricarea de vinuri falsificate, din diferite esențe, la prețul de 15.000 lei/litru. Cu toate că există foruri abilitate să controleze desfacerea pe piață a vinurilor - Inspecția de Stat Vitivinicolă și Oficiul Național al Denumirilor de Origine - în sectorul vitivinicol **„încă nu s-a pus o ordine și fiecare face ce vrea."**

• Exigență maximă

Dacă pe plan intern concurența este, așa cum aminteam, neloială și pe piață își fac loc vinuri de calitate cel puțin îndoielnică, desfacerea produselor pe plan extern cere o exigență maximă. Dr. Mihalca amintește că România, respectiv Stațiunea de Cercetări Vitivinicole Miniș este obligată să intre pe piața internațională doar cu soiuri proprii și cum piața internațională cere doar vinuri superioare, cu denumire de origine controlată (DOC), ar putea fi exportate doar Fetească Albă, Neagră, Tămâioasă Românească, Mara - un vin specific stațiunii, asemănător vinului de Porto. **„Australia, Africa de Sud și Chile au invadat piața Europei. Franței i-a scăzut exportul de vin cu 20%"** - spune dr. Mihalca.

O posibilitate de afirmare pe ambele piețe - externă și internă - ar fi diversificarea producției. Dr. Mihalca este de părere că la ora actuală ar trebui ca producția să se axeze pe fabricarea de must și sucuri din struguri. Încă o dată drum închis fiindcă **„aceste sortimente presupun o anumită tehnologie, pe care n-o avem".**

Paradoxal, dacă vrei să cumperi din magazin un vin produs la Miniș, nu găsești. Cu Podgoria la doi pași ești obligat să alegi vinuri produse în alte zone ale țării. Din nou intervine problema banilor, insuficienți pentru achiziționarea de butelii, dopuri, etichete. Ori vrac, la vagon, ori deloc.

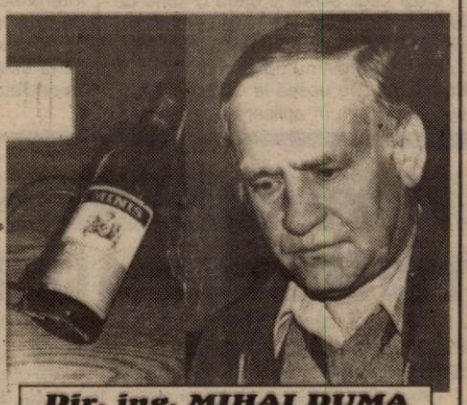

Dir. ing. MIHAI DUMA

• Din lac în puț

Stațiunea supraviețuiește. Beneficiarii sunt rara avis, banii stau blocați în produse, lichidități nu sunt. Salariații nu și-au primit drepturile bănești de câteva luni bune. Se mai încasează bani cu țârâita din prestările de servicii făcute pentru proprietarii de vită de vie.

De ce nu sunt interesați investitorii de Podgorie? Răspunde ing. **Mihai Duma**, directorul Stațiunii: **„Majoritatea investitorilor doresc să devină proprietari. Noi, aparținând domeniului public, putem doar să închiriem, or situația nu le convine."**

Încet dar sigur vedem cum sub ochii noștri se destramă o stațiune de cercetare care, în mod normal, ar trebui să imprime Mînișului o puternică amprentă economică. Privind retrospectiv, în 1960 viticultura a intrat în declin. O vreme (până la Revoluția din decembrie '89), fața declinului a fost ascunsă de autoritățile vremii. Acum situația e limpede: din lac în puț. Cine își îndreaptă ochii și spre viticultură?

T. MATICA
Foto: V. MUSCA

PRIVATIZAREA IAS-URILOR ARĂDENE A INTRAT ÎN LINIE DREAPTĂ

Din multitudinea de foste IAS-uri din județul nostru, puține au reușit să-și continue activitatea. Greutățile din ultimii ani (vânzarea produselor agricole la prețuri ce nu acoperă cheltuielile de producție, utilaje agricole neperformante, lipsa banilor pentru începerea noilor culturi, pământuri rămase necultivate) au făcut ca multe IAS-uri să dispară. Specialiștii în agricultură spun că acestor societăți le-ar fi fost mai ușor dacă ar fi fost privatizate. Acest lucru însă nu s-a făcut, din păcate. Una din cauze este și situația pământurilor, clarificată abia după mulți ani de la revoluție.

În această vară, Agenția Domeniilor Statului (ADS) a demarat procesul de privatizare a fostelor IAS-uri. Câteva societăți arădene și-au depus atunci dosarele de privatizare. A urmat apoi o perioadă de așteptare. „De vânzarea acțiunilor deținute de stat la aceste societăți se ocupă ADS-ul. Cei interesați depun la București o scrisoare de intenție. Din păcate, pe noi nu ne înștiințează nimeni cu privire la ce se întâmplă cu IAS-urile arădene", spune directorul - adjunct al Direcției Generale pentru Agricultură și Industrie Alimentară Arad, Gheorghe Rusu.

Chiar cu utilaje agricole performante, fostele IAS-uri au nevoie de investitori cu forță financiară

Primul IAS arădean privatizat

Pentru unele din societățile ce și-au înaintat deja documentația, procesul de privatizare a început. Pentru Supersem, el s-a și încheiat. Astfel, Supersem este primul fost IAS din județul Arad privatizat. După selectarea candidaților (doi la număr), pachetul de acțiuni de 87% a fost adjudecat, în cele din urmă, de PAS (asociația salariaților). Restul acțiunilor le deține SIF Banat - Crișana.

Despre privatizare, Adina Opreț, directorul societății, spune: „E normal să credem că va fi mai bine."

Urmează Fântânele...

Pentru Agroindustriala Fântânele procesul de privatizare este în plină desfășurare. „Până în 19 septembrie se puteau procura caietul de sarcini și instrucțiunile privind licitația. Până în 3 octombrie pot fi depuse ofertele iar preselecția candidaților se va face pe 10 octombrie", spune Dorin Oprișa, directorul Agroindustrialei din Fântânele.

În ultima perioadă, mai mulți investitori s-au interesat de Agroindustriala și există mari șanse să se realizeze privatizarea societății. „N-am putut afla de la ADS dacă au fost cumpărători ai caietului de sarcini. Eu sunt însă convins că există doritori, dar rămâne să vedem", adaugă Oprișa.

Directorul Oprișa speră în realizarea privatizării

... și Șimand

Cam în aceeași situație se găsește și Scânteia Șimand. „Nu știm dacă sunt oferte concrete însă pot spune că am fost vizitați atât de investitori români, cât și străini. Așa cum e acum, e foarte rău. Suntem la marginea prăpastiei. N-avem bani să reluăm producția. Avem nevoie de un investitor cu forță financiară. Privatizarea înseamnă mai bine pentru societate", spune Ladislau Kiss, directorul Scânteia Șimand.

Urmează ca într-o viitoare etapă să înceapă procesele de privatizare și pentru celelalte foste IAS-uri arădene ce și-au depus dosarele: Agroindustriala Utviniș și Legumicola Pecica

GERLINDE KNAP
Foto: VIOREL MUSCA

PANORAMIC ECONOMIC

RATA ȘOMAJULUI

Rata șomajului la nivel național a fost, la sfîrșitul lunii august, de 8,1 la sută, fiind în scădere cu aproape trei procente față de cea înregistrată la începutul acestui an, a informat Agenția Națională pentru Ocuparea Forței de Muncă (ANOFM).

Rata șomajului în județul Arad este de 6,8%.

TARIFE ENERGIE-INFLAȚIE

Majorarea tarifelor la utilitățile publice nu va avea o influență majoră asupra inflației, atingerea unei cote de 28 la sută pentru acest an fiind posibilă, a declarat ministrul Industriei și Resurselor, Dan Ioan Popescu.

Față de sfîrșitul lunii decembrie a anului trecut, inflația a atins, în luna august, cota de 18,9%.

COMUNICAȚII-NUMEROTAȚIE

Ministerul Comunicațiilor va emite, în scurt timp, un act normativ cu privire la modificarea numerotației telefonice pînă la finele acestui an, urmînd ca a zecea cifră să identifice tipul de serviciu, a declarat Ion Smeeianu, secretar de stat pentru comunicații în Ministerul Comunicațiilor și Tehnologiei Informației.

"A zecea cifră va fi adăugată după cifra zero și va identifica tipul de serviciu oferit. Operatorul național de telefonie fixă Romtelecom va primi cifra doi, operatorii de telefonie mobilă cifra șapte iar pentru celelalte servicii a zecea cifră urmează să fie stabilită în perioada următoare", a precizat Smeeianu.

FMI-ECONOMIE MONDIALĂ

Fondul Monetar Internațional consideră că economia globală nu va intra în recesiune în 2001 sau în 2002, în ciuda incertitudinilor economice de după atacurile teroriste din 11 septembrie, informează Reuters.

"FMI definește recesiunea globală drept o creștere a Produsului Intern Brut mondial mai mică de 2,5%", a declarat Anne Krueger, director general adjunct al FMI. "Pe această bază, nu credem că va fi recesiune în 2001, deoarece considerăm că rata de creștere va depăși acest nivel", iar situația va fi similară în 2002, a adăugat ea.

COMUNICAȚII-LIBERALIZARE

Procesul de liberalizare a telecomunicațiilor în România, care va avea loc în 2003, va avea ca efecte reducerea tarifelor, creșterea investițiilor, crearea de noi locuri de muncă și a unei infrastructuri de comunicații mai fiabilă și mai extinsă, a declarat Ion Smeeianu, secretar de stat pentru comunicații în Ministerul Comunicațiilor și Tehnologiei Informației (MCTI).

TRACTOARE-MAJORARE PREȚ

Prețurile tractoarelor produse de societatea Tractorul Brașov vor fi majorate începînd din luna octombrie, scumpirea fiind determinată de creșterea prețurilor la gaz metan, energie electrică, materii prime și materiale, informează corespondentul MEDIAFAX.

Noile prețuri vor intra în vigoare abia de la 1 octombrie, iar cei care s-au înscris, după data de 1 septembrie, pe lista de așteptare pentru a achiziționa un tractor subvenționat vor fi nevoiți să plătească mai mult.

În prezent, societatea vinde tractorul de 45 CP la prețul de 5.176 de dolari, iar pe cel de 65 CP la prețul de 6.617 de dolari (prețurile nu includ TVA).

ZONA LIBERĂ CURTICI ARAD NU A APLICAT UN ORDIN, ABERANT, AL ȘEFULUI VĂMILOR

• Acesta contravine prevederilor Legii 84

Dinu Gheorghe, directorul Direcției Generale a Vămilor, a emis un ordin care impune taxe operatorilor din zonele libere. Acesta a fost pus în aplicare la Constanța, Brăila, în zonele libere și a condus la pierderi financiare importante. Cum se știe, zonele libere funcționează în baza Legii 84/98 și oferă o serie de facilități. Or, directiva lui Dinu Gheorghe se bate cap în cap cu prevederile legii. În plus, un ordin nu poate fi mai presus de o lege. „De aceea la Curtici și Arad, eu nu am pus în aplicare acest ordin", spune Pavel Mircea, directorul Zonei Libere Curtici - Arad. Ca atare, la Arad nu au fost semnalate nemulțumiri ale investitorilor străini.

Divergența a plecat, în opinia lui Pavel Mircea, de la Codul vamal românesc și Legea 84, a zonelor libere. Interpretările diferențiate au condus la decizia lui Dinu Gheorghe. Probabil acestea vor dispărea la 1 ianuarie 2002, când este posibil ca taxele vamale să fie anulate.

G. C.

Deși s-a dat „liber" din ianuarie

ÎN ARAD NU EXISTĂ ÎNCĂ MAGAZINE „TAX FREE"

La începutul acestui an, Ministerul Finanțelor a emis un ordin care prevede restituirea TVA-ului cetățenilor străini care fac cumpărături de peste patru milioane de lei în România.

Cu toate că prevederile legale există, măsura nu se aplică, cel puțin în orașul nostru. Motivul? Nu există magazine care fac vânzări de mărfuri pentru care se acordă dreptul de restituire a TVA cetățenilor străini (Tax Free). Mai precis, nici un magazin nu a solicitat Direcției Generale a Finanțelor Publice Arad autorizarea în acest sens.

„Nu am primit nici o cerere de autorizare, ceea ce ne-a mirat și pe noi, având în vedere că Aradul e județ de frontieră", spune Petru Horga, purtător de cuvânt al DGFP Arad.

E greu de crezut că societățile comerciale n-au aflat de această oportunitate. Poate s-au speriat de demersurile ce trebuie efectuate, în vederea autorizării, ținerii evidenței mărfurilor vândute și utilizării documentelor...

Pentru autorizare, agenții economici trebuie să prezinte mai multe acte; apoi, după autorizare, trebuie să folosească formulare speciale, în cazul vânzării de produse către cetățenii străini ce vor TVA-ul înapoi.

GERLINDE KNAP

Licitația pentru parcări

TREI OFERTE, DOUĂ CONTESTAȚII

Până luni, când a expirat termenul pentru depunerea ofertelor în vederea concesionării activității de amenajare și exploatare a parcărilor din Arad, la Primărie au fost depuse trei oferte.

„Am primit însă și două contestații la caietul de sarcini. Acestea sunt acum analizate. Dacă contestatarul are dreptate, documentele licitației se vor reface. În acest caz, licitația se va amâna, probabil cu două săptămâni", spune viceprimarul Emanoil Voicu.

G. K.

ARIS - LA UN PAS DE BLOCAJUL ENERGETIC TOTAL

„Suntem flexibili. Ne interesează să încasăm contravaloarea energiei furnizate zilnic pus o parte din penalități", a declarat Cornel Secianschi, directorul S. C. Electrica S. A. - sucursala Arad. În acest sens, principalul debitor al companiei, ARIS Arad, care a acumulat o datorie de peste 11 miliarde lei la plata energiei electrice, a încheiat cu distribuitorul un nou proces-verbal de reeșalonare, prin care s-a angajat să achite cel puțin valoarea energiei electrice consumate la zi, plus o parte din datoria de 5,6 miliarde (restul până la 11,2 miliarde îl reprezintă majorările și penalitățile). În noiembrie și decembrie producătorul arădean de strunguri s-a angajat să achite și majorările și penalitățile. Astfel a reușit să evite o iminentă debranșare. Celălalt mare debitor al Electrica, Exploatarea minieră Brusturi, cu 7 miliarde. Minerii au încheiat însă un protocol cu Guvernul și deci decuplarea lor e amânată.

Majoritatea facturilor restanțierilor au valori de 2-3 miliarde, spune Secianschi. „Ne aflăm într-un fel de blocaj financiar. Soldul facturilor restante la 30 august era de 111 miliarde. În această lună, până la 24 septembrie am reușit încasarea a 78 la sută din valoarea energiei furnizate" a mai precizat directorul sucursalei Arad.

D. S.

DOBÂNZILE BANCARE în vigoare la 25.09.2001

Denumirea băncii	Suma minimă (lei)		Dobânda (% pe an)											
			Persoane fizice						Persoane juridice					
	Persoane fizice	Persoane juridice	la vedere	Pe termen de (luni)					la vedere	Pe termen de (luni)				
				1	2	3	6	9	12		1	2	3	6	9	12
BCR	*	25.000.000	7	30	-	31	32	33	34	7	30	-	31	32	33	34
BRD	500.000	500.000	5	30	32	33	35	35	37	5	27	27,5	28	28,5	29	29,5
B. Transilvania	300.000	25.000.000	6	31	-	33	34	33	33	6	31	-	33	34	33	33
BancPost	500.000	500.000	7	30	-	31	32	33	35	7	30	-	31	32	33	35
B. Agricolă	500.000	10.000.000	5	30	-	31	32	32	32	5	30	-	31	32	32	32
C. C. Aurora	1.000.000	10.000.000	10	32	-	33	35	33	35	10	30	-	33	34	33	34
C. C. Phoenix	500.000	500.000	8	34	-	35	36	-	37	8	34	-	35	36	-	37

Ești sigură că îl iubești?

ÎNCREDEREA ÎN PARTENER

Oricine știe că într-o relație sentimentală, cărămizile temeliei sunt încrederea, fidelitatea și înțelegerea reciprocă, indiferent de vârsta partenerilor. Încrederea e un aspect de importanță covârșitoare într-o relație, fiindcă dacă aceasta lipsește dintre cei doi parteneri ai unui cuplu, dragostea poate avea de suferit.

În ciuda evidenței însă, mulți tineri nu țin cont de aceste aspecte, ca să nu mai vorbim de alte lucruri și mai delicate, cum ar fi dragostea reciprocă sau potrivirea sexuală. De aici derivă o serie de întrebări, ale căror răspunsuri ar trebui cunoscute: Ce se va întâmpla cu tinerii care vor să-și întemeieze o familie din motive pur materiale? Câți dintre aceștia vor ajunge la divorț? Care este soarta femeilor ce rămân singure după ce, la început, au avut o relație stabilă cât se poate de fericită?

Nu sunt puține tinerele care își pun astfel de întrebări. Poate și tu te numeri printre ele, poate că simți că încrederea în partenerul tău nu mai e la fel de mare ca la început. Pentru a-ți veni în ajutor, specialiștii care au studiat fenomenul „încrederea în partenerul de viață" îți dezvăluie concluziile la care au ajuns.

Există numeroase soluții pentru a rezolva problema încrederii și mai ales a neîncrederii între partenerii unui cuplu, însă pentru aceasta, tineri și mai ales adolescenții ar trebui să devină receptivi la sfatul specialiștilor (care nu vorbesc doar din cărți, ci și din experiențe de multe ori trăite).

În primul rând, toți cei care au o relație de cuplu trebuie să respecte unele legi generale nescrise, pe care mulți nu le cunosc sau le ignoră. În ceea ce te privește, iată ce e bine să ai în vedere:

1. Dacă relația voastră e la început, acordă-i un minimum de încredere partenerului tău, atunci când îți spune că te admiră sau când îți declară că poartă în suflet sentimente nobile pentru tine. Cei care din capul locului privesc suspicios dorința de apropiere sau un compliment, niciodată nu vor înțelege ce înseamnă dragostea.

2. Niciodată nu trebuie ca unul dintre parteneri să abuzeze de naivitatea celui care îi acordă încredere. Parafrazând o celebră zicală, se pare că în realitate, într-o relație intimă „nici o minciună nu e perfectă". Sinceritatea este o armă mai puternică decât oricare alta în privința înțelegerii în cuplu, mai ales după ce relația celor doi a devenit intimă.

3. Când există suspiciuni ce țin de încrederea în sentimentele reciproce, este indicat ca unul dintre parteneri să preia inițiativa de a-și reface viața, fie rupând relația pentru un timp, fie definitiv, în cazul problemelor de cuplu mai grave.

În mod mai strict, rețeta care poate să vină în ajutorul celor ce au nevoie să știe cu certitudine cui îi pot oferi încredere trebuie să conțină următoarele „pastile":

1. Nu-i oferi încredere unui bărbat foarte amabil și care poartă numai în anumite împrejurări o mască foarte zâmbitoare, mai ales atunci când urmărește clar un anumit interes.

2. Fii prudentă cu bărbații care fac cadouri foarte scumpe și cunosc prea multe reguli ale manierelor elegante. Escrocii, de oricare natură ar fi, sunt specialiști în astfel de comportamente și atitudini, pentru a obține ceea ce vor.

3. Ferește-te să-i faci confesiuni unui bărbat care, la prima întâlnire, te privește atent, direct în ochi. Acest comportament aparține mai ales celor care te pot cuceri ușor, sub masca sincerității. Ei știu bine că a privi direct în ochi este o caracteristică a celor foarte sinceri, însă dacă fruntea lor se încruntă din când în când, pot fi depistați ca fiind escroci sentimentali.

4. Acordă-i încredere unui bărbat care pare flatat în cazul în care i se inventează calități pe care nu le are. Secretul este ca cel flatat să nu se simtă ridiculizat prin complimentele ce i se fac. Spre exemplu, unui bărbat scund nu trebuie să-i faci aluzii de genul „bărbații mai scunzi... etc", ci trebuie să apelezi puțin la umor, spunând „voi, piticii... etc".

5. Poți să ai mai multă încredere în bărbații care au un scris foarte ordonat și o semnătură mai mare, complet dezordonată, care nu seamănă cu textul în modul în care sunt „desenate" literele.

„VREAU SĂ TE ÎNTÂLNESC"

Ești încă singur sau singură și ți se pare că e imposibil să-ți găsești partenerul de viață? Mai încearcă o dată, prin intermediul rubricii de față. Completează talonul și nu te sfii să-l trimiți pe adresa redacției „Adevărul", B-dul Revoluției, nr. 81, pentru „VREAU SĂ TE ÎNTÂLNESC".

Lasă dubiile deoparte, fii încrezător (încrezătoare) că niciodată nu e prea târziu să-ți afli jumătatea.

NUME ȘI PRENUME _____

PSEUDONIM _____

PROFESIE _____

Sex _____

VÂRSTA _____

LOCALITATE _____

TELEFON _____

EU SUNT: _____

_____

_____

_____

EL, EA SĂ FIE: _____

_____

_____

Ceai fierbinte, nopți fierbinți

În Indonezia, bărbații folosesc mijloace anticoncepționale de secole. Ei și-au pus încrederea într-un anumit ceai.

Câțiva cercetători australieni au constatat, în urma unor experiențe efectuate pe șobolani, că un extract din frunze de mango inhibă într-adevăr producerea spermatozoizilor. După 6-8 săptămâni de la încetarea consumării respectivei licori, animalele au redevenit fertile. Graeme Martin, conducătorul echipei de cercetători, are mare încredere în băutura experimentată. „Ceaiul nostru va dobândi un loc important în planificarea familială", a declarat el.

BUNA-DISPOZIȚIE ÎMPREUNĂ

Cum poate o femeie sau un bărbat să-și determine partenerul să se bine-dispună din clipa în care a ajuns acasă, în ciuda tensiunilor din timpul zilei? Cum îl poate convinge să lase deoparte toate necazurile și frământările și să fie dispus să râdă împreună?

Momentele create în timpul prânzului sau cinei pot deveni o astfel de șansă care trebuie mai mult exploatată, mai ales dacă el ar accepta un eventual regim ușor de slăbire.

Există alimente ce conțin într-o anumită concentrare substanțe euforizante. Selectarea și consumarea lor a fost denumită „dieta surâsului" de către specialistul italian dr. Giacomo Fiori, directorul Cabinetului Dietologic Italian, cu sedii la Roma, Milano și Viareggio. În ce constă această dietă? Iată ce ne spune specialistul:

„Este importantă împărțirea hranei zilnice în trei mese frugale, simple, cu o singură gustare, atât cât să nu se intre în criza de foame. Dacă aceasta se instalează, apar stări de neliniște, irascibilitate și dispoziție generală proastă. Este important ca dimineața să se consume zahăr simplu pentru încărcarea organismului cu energia necesară travaliului pe întreaga zi. Apoi se vor ingera alimente ce conțin vitaminele C (împotriva oboselii) și E (antioxidante). Nu vor fi neglijate alimentele bogate în triptofan, un precursor al serotoninei: aluatul (inclusiv pastele), legumele, laptele, alimente perfect integrate și într-un regim hipocaloric.

Și ciocolata contribuie la creșterea nivelului serotoninei și endorfinelor (substanțe ce îndepărtează tensiunile, alină durerile, predispun la buna dispoziție). În plus, conține și câțiva factori ce combat colesterolul.

UN COPIL CU ORICE PREȚ

„Câteodată, proiectul procreativ are ca scop echilibrarea unei stări depresive sau a unei neîncrederi legate de solitudine, de condiții familiale și sociale, atunci când munca nu reprezintă punctul central al existenței", este de părere Angela Salandri, psiholog expert la Serviciul de însămânțare artificială din Roma. „Sau poate este dorința femeii de a fi gravidă, pe de o parte, și a bărbatului de a-și crește un fiu căruia să-i transmită numele, dragostea, bunurile materiale și culturale."

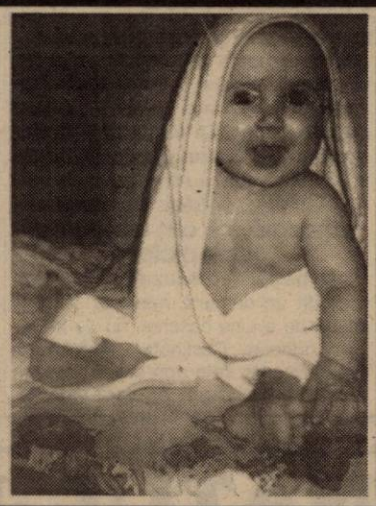

Conform unui studiu american, multe cupluri care prezintă probleme de sterilitate admit să se supună unor ședințe de psihoterapie, deoarece doresc cu orice preț un copil pentru a-și „face fericit partenerul". Adesea stimulentul este chiar teama că celălalt ar cere divorțul pentru a găsi o femeie sau, respectiv, un bărbat cu care ar fi posibil să aibă un copil. Acest comportament, conform psihologilor americani, indică o lipsă de comunicare și de responsabilitate. Obiectivul lor este doar procrearea. „Cine lucrează cu aceste cupluri", continuă specialista din Roma, „știe deja că procrearea devine pentru amândoi o idee fixă, unicul scop al relațiilor lor sexuale." Rezultatul? „Se întâmplă ca un raport ocazional să-i redea fertilitatea femeii". Doi biologi de la Universitatea din Manchester au adunat date de la 3.587 de femei, ajungând la concluzia că orgasmul cu alt partener decât cel obișnuit produce fertilitatea ovulului.

NU AI UN PARTENER STABIL?

Profită de avantajele acestei situații

Se spune că femeile singure tânjesc să aibă un partener stabil, care să le înțeleagă și alături de care să-și petreacă viața. Dar nu e întotdeauna așa. Femeile fără nici o obligație sentimentală au unele avantaje pe care celelalte ar vrea să le aibă, dar de care nu pot profita, tocmai din cauza relației lor stabile.

E adevărat, mariajul îți poate aduce multe satisfacții, dar zilele de dinainte de a face acest pas pot fi cele mai fericite din viața ta. Deci, nu te grăbi să oficializezi o legătură sentimentală, dacă nu ești pe deplin convinsă că asta e ceea ce îți dorești. În schimb, trăiește cât mai intens această perioadă din viața ta. Ce să faci? Ai atât de multe posibilități încât nici nu știi care e mai importantă.

Care sunt avantajele?

De exemplu, poți să-ți schimbi iubiții de pe o zi pe alta, fără să fii nevoită să dai cuiva socoteală, fără să-ți fie teamă că partenerul ți-ar putea reproșa ceva. Și în ciuda faptului că statutul tău de femeie singură i-ar putea face pe mulți din jurul tău să te compătimească, realitatea e că, de fapt, te invidiază. De pildă, oricât de bună ar fi viața sexuală a unui bărbat cu soția sa, acest lucru nu l-ar împiedica să-și dorească să aibă o aventură cu tine, femeia liberă, nonconformistă, fără nici o obligație. Chiar dacă tu nici măcar nu ești tentată să încerci așa ceva, nu-i așa că te măgulește faptul că pentru mulți bărbați reprezinți un obiect al dorinței?

Ori poți să-ți planifici timpul așa cum crezi tu de cuviință. Poți să stai ore în șir privind la televizor, poți să mănânci pe apucate, fără să așezi frumos masa, sau poți să sporovăiești la nesfârșit cu prietenele la telefon, fiindcă o faci pe banii tăi și nu trebuie să dai socoteală nimănui.

Iar dacă uneori te simți deprimată, gândește-te că acest mod de viață e asemănător cu altele: uneori e bine, alteori mai puțin bine. Și încă ceva: nu uita că nici femeile căsătorite nu sunt scutite de necazuri. Gândește-te numai la posibilitatea ca soțul tău să îți spună că arăți mult mai grasă în rochia de care ești atât de mândră și ai să realizezi că îți dorești să mai rămâi singură încă mult timp de acum înainte.

Baschet feminin

Umilite, jignite și făcute „țapi ispășitori“

FETELE DIN NAȚIONALĂ AU RĂBUFNIT

● George Mandache uită că era antrenor de copii, când Diana et company jucau sub tricolor!

Abia revenite de la turneul final al Campionatului European de baschet feminin pentru senioare, ce s-a disputat în Franța, la solicitarea Dianei Ciupe-Pop, o parte a echipei reprezentative a României a ținut să se întâlnească „la cald“ cu mass-media locală și nu numai. Astfel, ieri seară, într-unul din saloanele Clubului Presei din orașul nostru, Diana Ciupe-Pop, alături de Carmen Nastor, Bianca Drăguș și Cristina Matei au susținut o conferință de presă. De la acest eveniment n-a lipsit nici președintele clubului B.C. ICIM, dl. Ioan Faur, care a avut câteva intervenții la subiect și de efect, în același timp. „Moderator“, dacă îl putem numi așa, și dacă era cazul, a fost Flavius Ștefcu...

Diana Ciupe-Pop: „Nu mai suportam umilința“

Prima care a luat cuvântul a fost Diana Ciupe-Pop, căpitanul echipei naționale, care a ținut să puncteze succint motivele răbufnirii sale. **„Vreau să lămuresc speculațiile apărute în ultima vreme. Întotdeauna am considerat că antrenorul face echipa și are responsabilitatea rezultatelor. M-am conformat și acum. După două înfrângeri, tensiunea era mare. În pauza meciului cu Spania, am fost acuzată de antrenorul Mandache că distrug echipa. În țară am fost dată accidentată când eu nu aveam nimic. Nu mi-a plăcut să arunc cu noroi în nimeni, dar nu pot accepta să arunce altul cu noroi în mine. Nu sunt adepta scandalului în presă, știu că rufele se spală în familie, dar nu mai suportam umilința. Credeam că voi rămâne singură împotriva tuturor, dar fetele au fost alături de mine. Afirm cu tărie că într-o altă atmosferă, România se afla între primele opt echipe ale Europei.“**

Carmen Nastor: „Am fost făcută dopată pe nedrept“

Lăsată acasă, fără vreo motivație pertinentă, Carmen Nastor - o jucătoare care alături de Diana și Bianca, pe când câștiga titlul național și transpira pentru culorile patriei, antrenorul Mandache se ocupa de o grupă de copii - a fost acuzată că s-ar fi dopat. Cel puțin așa reiese dintr-o declarație a deloc pedagogului George Mandache. Se pune întrebarea: Dacă tot a știut că se dopează, de ce a plimbat-o pe banii Federației în toate turneele premergătoare „europenelor“?

Carmen a venit la „Clubul Presei“ pentru a-și „repara“ imaginea „șifonată“ de un antrenor lipsit de discernământ. **„Declarația d-lui Mandache, cum că medicamentul pe care îl iau contra alergiei conține efedrină (substanță dopantă), e lipsită de fond. «Chestin», medicamentul pe care îl utilizez, a fost testat la un laborator omologat în Germania și s-a constatat că nu conține substanțe dopante. Cred că a fost un pretext să mă lase acasă, dar putea să găsească o motivație mai pertinentă“** - ne-a spus Carmen Nastor.

Bianca Drăgus: „În trei luni n-a schimbat o vorbă cu mine“

Și Bianca Drăguș, una dintre „veteranele“ echipei arădene, s-a arătat deranjată de afirmațiile d-lui Mandache, apărute într-un ziar central, căruia nu merită să-i pomenim numele, din moment ce autorul articolului e membru

Foto: VIOREL MUSCĂ

Diana, Carmen, Bianca și Cristina sau o parte a „națională“ ce nu a mai suportat „tratamentul“ lui George Mandache

în Biroul Federal al FR Baschet și a făcut deplasarea în Franța pe banii și „mușchii“ Federației.

Bianca a spus: **„Dl. Mandache ne-a acuzat că am dus problemele de la BC ICIM la echipa națională. Doar în imaginația lui erau probleme și tot felul de jocuri de culise. Nu mi se pare corect ce a făcut, jucasem non-stop în turneele de pregătire, binișor în primul meci cu Franța, pentru ca apoi să mi se taie «craca» de sub picioare subit. Ce fel de antrenor e acela care, în trei luni de zile nu schimbă o vorbă cu tine?...“**

Cristina Matei: „Găsită vinovată, că am stat picior peste picior“

După ce s-a scuzat că nu și-a pregătit un discurs, meseria ei fiind aceea de a juca baschet, nu de a fi o bună oratoare, Cristinuța a ținut să se apere față de cele apărute în același cotidian bucureștean. **„Acuzele care mi s-au adus sunt nedrepte. Am fost găsită vinovată și mi s-a spus că voi fi chemată în fața Comisiei de Disciplină pentru că am stat picior peste picior pe banca de rezerve. Nu este adevărat că aș fi cerut pașaportul să vin acasă. Nu mă simt vinovată de nimic și am venit să-mi apăr onoarea și imaginea“** - a spus Cristina Matei.

„Mandache nu este un bun pedagog“

S-a trecut apoi la întrebări, cei care au deschis „balul“ fiind noi, cei de la „Adevărul“, care am ținut să reamintim că atunci când Diana, Bianca și Carmen câștigau primul lor titlu național de senioare și jucau pentru România, George Mandache era un anonim. Un simplu antrenor de copii și juniori la Școala Sportivă.

Diana a răspuns întrebărilor noastre: • El nu ne dădea nici un fel de indicații, în unele momente parcă era desfigurat. De exemplu, în meciul decisiv pentru calificare, cu Iugoslavia, Andra nu mai avea aer, datorită loviturii primite de la o adversară, iar el o ținea în teren. • Consider că prezența lui Petru Eleș lângă națională ar fi fost benefică. • Viața merge mai departe. Avem șanse să ne calificăm iar la turneul final și trebuie să demonstrăm că ce s-a întâmplat în Franța a fost un simplu accident.

Surprize - surprize

„Noi vă credem tot ce ați spus, dar de ce nu l-ați invitat aici și pe profesorul Mandache?“ - s-a găsit să vorbească Ioan Hamza. Cel care nu a uitat să precizeze că acușica începe un meci de fotbal (Rapid - P.S.G., în Cupa UEFA) și ar fi cazul să nu o lungim. S-a găsit însă repede cineva să-l pună „la colț“ pe redactorul RCS. Nimeni altul decât președintele B.C. ICIM, dl. Ioan Faur...

„Fac o conferință de presă când nu va fi meci de fotbal“

Supărat, pe bună dreptate, pe unele speculații ale presei centrale, dl. Faur a ținut să precizeze: **„Voi organiza o conferință de presă la ICIM, în care îl voi invita și pe George Mandache. Acum nu e timp să vi le spun pe toate, că se grăbește dl. Hamza că e meci de fotbal. Oricum, facem o conferință de presă, în direct, cu telefoane, cu bilețele... Federația n-are decât să aleagă între noi și Mandache. Din 1995 încoace, Federația nu ne-a ajutat cu nimic, iar pe Mandache la națională, BC ICIM l-a pus. Dar vom face o altă conferință de presă, când nu va fi fotbal, să nu piardă dl. Hamza...“**

Halal pedagog

Diana și Carmen ne-au povestit câteva scene elocvente asupra tactului pedagogic al antrenorului George Mandache - lucruri știute de noi, după incidentul cu colega noastră Adela Ciolocoi, consumat cu puține luni înaintea „europenelor“ - spre exemplu: • intra în camere la fete, fără să bată la ușă; • nu catadicsea să răspundă la salut; • ne-a încuiat pe dinafară în Complexul „23 August“, înaintea plecării în Franța; • cu unele fete dădea palma la schimbări, cu cele din Arad, nu; • lui Bianca Drăgus i-a spus, citâm: „Du-te, încălzește-te, că te ia mama dracului“; • la sosirea acasă, pe unele le-a pupat și și-a luat rămas bun de la ele, iar pe noi, cele din Arad, nu ne-a băgat în seamă.

Cinci jucătoare au renunțat la națională

Atâta vreme cât George Mandache - că Magda Jerebie și-a pregătit demisia - rămâne antrenorul reprezentativei de senioare a României, cinci jucătoare au anunțat că nu vor mai răspunde la convocări. Este vorba de: Bianca Drăguș, Daniela Colceag, Anca Nițulescu, Ancuța Stoenescu și Larisa Serghei-Toma.

Așadar, gluma se îngroașă și ar fi cazul ca „federalii“ să facă o analiză corectă a situației, pentru ca baschetul feminin românesc să nu ajungă să se scalde în anonimat, precum cel masculin, în ultimii ani.

Suntem curioși ce vor prefera cei de pe malul Dâmboviței: „miticismele“ lui George Mandache și „fandoselile“ lui Jean Antonescu, ori o națională încheagă și „flămândă“ de rezultate pe plan internațional.

ALEX. CHEBELEU
DANIEL SCRIDON

Returul Rapid - P.S.G.

LA OPȚIUNEA OBSERVATORULUI UEFA

După 0-0, în timpul regulamentar de joc, pe stadionul „Giulești“, în prelungiri, după golul marcat de Aloisio, în două rânduri consecutiv, a avut loc o pană de curent.

Ultima, în min. 115, a durat mai mult de o oră, așa că - conform regulamentului - partida ar trebui să se dispute astăzi, de la scorul de 0-0.

Aseară, târziu, după închiderea ediției, se punea problema ca astăzi să fie disputate doar ultimele 5 minute, care au rămas de jucat din prelungiri sau francezii vor câștiga la „masa verde“. De urmărit!

L. S.

CN de gimnastică

ACCIDENTAT, ARĂDEANUL CONSTANTIN COVACI A RATAT O MEDALIE

Weekend-ul trecut, orașul Constanța a găzduit C.N. de gimnastică artistică pentru maestre și maeștri. La această competiție a participat și gimnastul Constantin Covaci, legitimat la Clubul Sportiv Municipal Conar. După cum ne-a relatat președintele clubului, Eugen Roman, prezent acolo, sportivul a suferit în prima zi a concursului o întindere la mână. Fiind un component de bază al lotului olimpic, gimnastului i s-a interzis de către medic și antrenorul Dan Grecu continuarea întrecerii pentru a nu se agrava accidentul. Așta, deoarece în perioada 28 octombrie-4 noiembrie, Constantin Covaci va participa alături de lotul olimpic la C.M. de gimnastică artistică de la Gent (Belgia).

A. C.

SELECȚIE LA A.S. ROMVEST

A.S. Romvest organizează selecție pentru grupele de vârstă 1993, 1994 și 1995, sub comanda antrenorului Francisc Tisza.

Astfel, în zilele de luni și marți, de la orele 9,00 și 13,00, cei interesați se vor prezenta la stadionul „Strungul“, iar în zilele de joi și vineri, de la aceleași ore, la terenul „F.Z.“.

CAMPIONATUL JUDEȚEAN „PROMOȚIE“

Mureșana Mândruloc - Mureșul Zădăreni 0-0

Duminică, orele 17,00, teren „Mureșana“, gazon bun, timp înnorat, spectatori 300.

Mândruloc: Sim-Ștefănuț (min. 46 - P. Dragoș), Băbău, Huzur, M. Rus, Bold, B. Dragoș, Trif, Giurgiu (min.26 - Presinger), Stăvilă, Roșian. **Antrenor**: Doru Lepădatu.

Zădăreni: Cl. Matei-Gheorghe (min. 90-Sălăgeanu), Rancea, Ailuțoaiei, Togan, Bogdan, Cosma (min. 83 - Șiclovan), C-tin Matei, Marușca (min. 74 - V. Rus), Dăscălescu, Pogoniș (min. 80 - Bene). **Antrenor**: Marius Tonită

Au arbitrat bine: Mircea Bondar - la centru, ajutat de Raul Pătroescu și Laurențiu Olariu - asistenți.

Observator A.J.F.: Cornel Tiulea

● Aproximativ 300 de spectatori, între care două înfocate galerii, au creat o atmosferă de sărbătoare, duminică după-amiază la Mândruloc, cu ocazia „ciocnirii“ dintre două pretendente la șefia Seriei A din „Promoție“, ambele purtând numele celui mai mare râu ce „scaldă“ vestul țării. ● Mureșana Mândruloc și Mureșul Zădăreni a dat naștere unui joc aprig, disputat în majoritatea timpului la mijlocul terenului, fazele de poartă fiind extrem de rare, în special în prima repriză. ● Singura ocazie mai importantă din primele 45 de minute i-a aparținut rapidului atacant al oaspeților, Dăscălescu, care îl remarcă pe Sim cu un șut din unghi. ● Gazdele ies mai hotărâte de la vestiare și vor domina teritorial, fond pe care apar și acțiunile închegate, finalizate cu șuturi în transversală de M. Rus (min. 56) și Petru Dragoș (min. 80). ● Cei din Zădăreni au și ei posibilitatea să treacă în avantaj, în minutul 85, când Ailuțoaiei reia în bară centrarea din corner a lui C. Matei. ● În minutele de prelungiri Stăvilă și Trif nu nimeresc spațiul porții adverse și meciul se încheie cu o remiză „albă“ ce declanșează fiesta în tabăra oaspeților, susținuți frenetic de o ... remorcă de suporteri, dotați cu o gălăgioasă sirenă ce le-a stricat localnicilor și singura zi de odihnă din timpul săptămânii.

CĂLIN MNERIE

Seria A

Rezultatele etapei a V-a: Victoria Săvârșin-Mailat 0-2; Semlac-Miniș 1-1; Cruceni-Secusigiu 1-0; Frumușeni-Fântânele 0-3 (f.j.); Mănăștur-Munar 1-1; Mândruloc-Zădăreni 0-0; Căpâlnaș-Ususău 2-9.

Seria B

Rezultatele etapei a V-a: Drauț-Olari 1-3; Chereluș-Seleuș 2-3; Nădab-Agrișul Mare 1-1; Chier-Nadăș 1-4; Horia-Dud 1-1; Zărand-Protguard 1-2.

Seria C

Rezultatele etapei a V-a: Șomoșcheș-Buteni 2-1; Cermei-Hălmagiu 3-0 (f.j.); Bârsa-Vârfurile 3-2. Lunca Teuzului-Gurba a stat.

Clasament Seria A

1. Mailat	5	4	1	0	16-4	13 (+7)
2. Zădăreni	5	3	1	1	21-3	10 (+1)
3. Săvârșin	5	3	1	1	16-6	10 (+1)
4. Ususău	5	3	1	1	17-9	10 (+4)
5. Cruceni	5	3	0	2	9-10	9 (0)
6. Mănăștur	5	2	2	1	13-8	8 (+2)
7. Mândruloc	5	2	2	1	7-5	8 (-1)
8. Munar	5	2	1	2	10-6	7 (+1)
9. Fântânele	5	2	1	2	13-12	7 (+1)
10. Semlac	5	1	2	2	13-19	5 (-4)
11. Miniș	5	1	1	3	10-15	4 (-2)
12. Secusigiu	5	1	1	3	7-16	4 (-2)
13. Căpâlnaș	5	1	0	4	10-35	3 (-6)
14. Frumușeni	5	0	0	5	1-15	0 (-6)

Clasament Seria B

1. Dud	5	4	1	0	11-2	13 (+7)
2. Olari	5	4	0	1	11-4	12 (+3)
3. Agrișul Mare	5	3	1	1	18-6	10 (+4)
4. Horia	5	3	1	1	11-8	10 (+1)
5. Nădab	5	2	1	2	15-15	7 (-2)
6. Nadăș	4	2	0	2	12-9	6 (0)
7. Zărand	5	2	0	3	12-12	6 (0)
8. Seleuș	5	2	0	3	9-11	6 (0)
9. Chereluș	5	1	1	3	6-12	4 (-5)
10. Protguard	5	1	1	3	4-13	4 (-2)
11. Drauț	4	1	0	3	2-10	3 (-3)
12. Chier	5	1	0	4	15-24	3 (-6)

Clasament Seria C

1. L. Teuzului G.	4	3	0	1	13-7	9 (+3)
2. Buteni	4	2	0	2	13-9	6 (0)
3. Cermei	4	2	0	2	7-5	6 (0)
4. Vârfurile	4	2	0	2	10-10	6 (0)
5. Șomoșcheș	5	2	0	3	10-11	6 (0)
6. Bârsa	4	2	0	2	6-11	6 (0)
7. Hălmagiu	3	1	0	2	4-10	3 (0)

Universitatea Sebiș a fost exclusă din campionat.

GERMANOS
Vă conectează cu tehnologia

La **GERMANOS**
vorbești **6 luni** fără abonament

* prețuri fără TVA, valabile pentru Cosmorom Plus 25
** detalii în rețeaua de magazine Germanos

Bucură-te de 6 luni fără abonament!

3 luni abonament gratuit de la Cosmorom
pentru abonamentele Cosmorom Alu și Cosmorom Plus 25 (a 2-a, a 7-a și a 13-a lună de abonament)

+

3 luni abonament oferite de Germanos**
pentru abonamentele Cosmorom Alu și Cosmorom Plus 25 (a 4-a, a 5-a și a 6-a lună de abonament)

Agent Autorizat cosmorom

GERMANOS

Taxare la secundă după primele 20 de secunde

Pentru telefoane mobile şi accesorii GSM, vino direct la Germanos!

Arad: Str. Revoluţiei, Nr. 56, tel. 057/228 388

REŢEAUA DE MAGAZINE GERMANOS: Bucureşti, Constanţa, Braşov, Ploieşti, Piteşti, Craiova, Giurgiu, Drobeta, Sibiu, Timişoara, Lugoj, Satu Mare, Alexandria, Slobozia, Brăila, Slatina, Focşani, Iaşi, Suceava, Piatra Neamţ, Târgovişte, Bacău, Alba Iulia.

TIPĂRITURI PENTRU ȘCOLI

Tipografia MEDIAGRAF

TIPĂREȘTE LA COMANDĂ:

- carnete de elev - cls.I-XII
- cataloage - cls. I-XII
- legitimații
- registre intrare-ieșire
- foi matricole
- condice de prezență
- diplome
- carnețele inscripționate
- repertoare
- coli cu antet
- caiete tematice
- reviste școlare
- ziare
- hărți
- diferite materiale didactice
- calendare pentru 2002

✸ Pentru aceste tipărituri acordăm regim de urgență pentru executarea la data stabilită.
✸ Pentru școlile care comandă tipărituri cu un tiraj mare

ACORDĂM reduceri de preț.

RUGĂM PE CEI INTERESAȚI, conducerile școlilor din municipiul și județul Arad, să ne contacteze la telefonul 250.902 sau 250.920 în vederea lansării comenzilor.

Nu uitați

S.C. MEDIAGRAF S.A.
se află în ARAD, str. Feleacului
(lângă Complexul comercial Jackson). (G)

AGENȚII DE PUBLICITATE

SEBIȘ
Primăria orașului Sebiș
◆ Agent publicitar **Ciolea Mirela**
◆ Program 8,00 - 15,00
◆ Telefon 420.303

LIPOVA
S.C. ELCOTRANS S.R.L. Lipova
◆ Str. Bălcescu Nr. 16,
◆ Telefon 561.426 sau Fax 563.091
◆ program 7,30-15,30

INEU
Primăria orașului Ineu
◆ agent publicitar **Carmen Țole**
◆ program 8,00 - 15,00
◆ Telefon 092-846765

NĂDLAC
„GYURIAN"
◆ str. Griviței Nr.58
◆ agent publicitar **Gyurian Bohuslav**
◆ Telefon 474.580

CHIȘINEU CRIȘ
Primăria orașului Chișineu Criș
◆ Agent publicitar **Mihaela Brândaș**
◆ Program 8,00 - 15,00
◆ Telefon 520.098

SÂNTANA
Bibliotecă
◆ Agent publicitar **Alexandru Victoria**
◆ Program: 8,00 - 15,00
◆ Telefon: 462471

GURAHONȚ
Primăria orașului Gurahonț
◆ Agent publicitar **Alexandru Herlău**
◆ Program: 8,00 - 15,00

PÂNCOTA
S.C. ELIDOR
◆ Str. T. Vladimirescu, nr. 34
◆ Agent publicitar **Cristina Mihăicuța**
◆ Program: 8,00 - 15,00
◆ Telefon: 466.213

CURTICI
◆ Str. Vasile Goldiș nr. 1
◆ (Magazinul HOBBY-LAND)
◆ Program: 9,00 - 18,00

SĂVÂRȘIN
Magazinul alimentar Mixt „HANS AUTO"
◆ Str. A. Iancu Nr. 411
◆ Telefon: 557.339

CERMEI
Primăria Cermei
◆ Agent publicitar **Florica Nagy**

SOMOȘCHEȘ
◆ Agent publicitar înv. **Ioan Nagy**
◆ Telefon: 511.860

VÂRFURILE
MĂGULICEA
◆ Agent publicitar **Sida Voicu**
◆ Telefon 318442

ANUNȚURILE se primesc în regim de urgență și pot să apară în ziarul „ADEVĂRUL" de a doua zi.

Informații telefon 280.904

S-a deschis:

Cel mai mare: peste 800 mp la dispoziția d-voastră

Cel mai aprovizionat:
- obiecte si instalatii sanitare
- instalatii si accesorii pt incalzire
- vopsele si adezivi
- parchet lamelar
- toata gama de tevi, fitinguri si garnituri

Cel mai ieftin !!!

Str. Padurii, langa Aradeanca, zilnic: 09:00 - 17:00
sambata: 09:00 - 13:00

NOUL MAGAZIN BENDEA

(9395386)

Doriți să aveți o siguranță împotriva incendiilor corespunzătoare?
Doriți să aveți liniște 5 ani?

Apelați la „ANTIPYR®"
lider în domeniul p.s.i.

LA NOI

◆ **SE VERIFICĂ** și încarcă stingătoare de toate tipurile; garanție: 1-5 ani; ◆ **SE GĂSESC stingătoare** cu valabilitate 5 ani; ◆ **SE VINDE furtun p.s.i.** din import și alte accesorii; ◆ **GĂSIȚI FIȘE** pentru instruirea personalului angajat, afișe p.s.i.; ◆ **GĂSIȚI hidranți** interiori și exteriori, instalații de stingere complete; ◆ **GĂSIȚI echipament de protecție** pe linie p.s.i.; ◆ **SE ÎNTOCMESC** documentații pentru avizare și autorizare p.s.i.; ◆ **SE EXECUTĂ** instruirea personalului pe locul de muncă și alte servicii

Tot al 10-lea stingător încărcat gratuit!!!

Transportul este gratuit!!!

Importante reduceri pentru clienții cu contract!!!

SUNAȚI LA 057/280.908!
Adresa noastră este Arad, str. Gh. Doja, nr. 136. c.b.

Promovare motoferăstraie în perioada 15 sept.-30 nov.2001

S.C. PCAV S.R.L.
◆ ARAD, Str. Petru Rareș nr. 117, tel. 255.151
◆ Bârzava ◆ Gurahonț

STIHL®

pentru fiecare motoferăstrău 023, 290, 390, 036 cumpărat în perioada 15 septembrie - 30 noiembrie 2001, veți primi gratuit un lanț, un litru de ulei, o pilă cu suport și o canistră

Societatea ADEVĂRUL S.R.L.

VINDE HÂRTIE pentru împachetat

la prețul de **5.000 lei/kg**

Informații la telefon **280.904**

SC BELSIRIM SA

Specializată în transporturi rutiere, speciale, de carieră, cu un parc auto propriu de peste 100 de mijloace auto, cu un colectiv de aproximativ 200 de angajați, într-un climat de muncă stabil având ateliere proprii de reparații-încălzite

ANGAJEAZĂ

JURIST CONSULT

DINAMISMUL

DISPONIBILITATEA LA PROGRAM PRELUNGIT

SUNT ESENȚIALE

Informații telefon : 284 125; 275 276

Societatea comercială

IMAR S.A.

cu sediul în Arad, Calea Aurel Vlaicu nr. 14,

ANGAJEAZĂ

Cunoscător de LIMBA GERMANĂ

- scris și citit - cu studii medii

RELAȚII SUPLIMENTARE

se pot obține de la serviciul
Organizare - Personal-Informatică
al S.C. IMAR S.A. Arad,
telefon: 223.025; 223.035; 223.032 - interior 241.

(9399383)

NOU!!! **FUNDAȚIA ROMANO-GERMANĂ**

Centrul de pregătire și perfecționare profesională
Organizează:
Curs de calificare în domeniul comercial

FUNCȚIONAR ÎN ACTIVITĂȚI ECONOMICE, ADMINISTRATIVE ȘI PREȚURI

cu durata de **6 luni**
Din tematica cursului:

- ▼ Limba germană sau engleză cu termeni economici
- ▼ Birotică și secretariat cu operare PC
- ▼ Contabilitate
- ▼ Comportament în afaceri
- ▼ Integrare europeană
- ▼ Drept comercial
- ▼ Marketing

Informații:
Vladimirescu, str. Gării nr. 59, Tel. 057-514931; 514934.
Arad, str. Episcopiei nr. 32, Tel: 057-280492
Cursurile sunt avizate de Ministerul Muncii

OFERTA

CARE TE MISCA DIN LOC !!!

MITSUBISHI TRIUM ASTRAL LA DOAR 500.000 LEI *

Aboneaza-te la CONNEX pana la 30 Septembrie 2001 si, indiferent de abonamentul ales,beneficiezi de :
20 de minute gratuite pe luna pana la sfirsitul anului**
Noul telefon SIEMENS A 35 la doar 849.000 lei*
MOTOROLA V2288 la 849.000 lei*

*Include TVA, rotunjit către cel mai mic leu. Cu încadrare la CONNEX în limita stocului disponibil.
**Minute 20 de minute de convorbiri naționale în rețea.

S.C. COSMOVEST S.R.L.
Str.V.Alecsandri Nr.1(Magazin Noul Stil)
B-dul Revolutiei Nr.39-41(Magazin Ziridava,Parter)

dealer autorizat CONNEX

(c.a.)

Anunț publicitar — **pentru organizarea licitației publice deschise fără preselecție a activității „Piața Mare a orașului Ineu"**

1. **Concedent:** Consiliul Local al orașului Ineu
2. **Sediul concedentului:** Str. Republicii nr. 5, Ineu, județul Arad
3. **Obiectul concesiunii:** Activitatea „Piața Mare a orașului Ineu"
4. **Durata concesiunii:** 49 de ani
5. **Caietul de sarcini și instrucțiunile** privind organizarea și desfășurarea procedurii de concesionare pot fi studiate și achiziționate contra cost la sediul Consiliului Local al orașului Ineu începând cu data de 01.10.2001.
6. **Data limită de primire a ofertelor:** 24.10.2001, ora 10,00
7. **Locul de primire al ofertelor:** sediul Consiliului Local al orașului Ineu
8. **Ofertanții** rămân angajați prin termenii ofertelor lor pentru o perioadă de 65 zile de la data depunerii ofertelor
9. **Deschiderea ofertelor** se va face la sediul Consiliului Local al orașului Ineu, în data de 26.10.2001, ora 10,00.

Primar,
Ing. Nicolae Mehelean

(7931729 Ag. Ineu)

Mare Concern Internațional

Angajează

Personal

Informații telefon

093.598.946

(9395387)

BB Computer SRL

ARAD Str. N.Bălcescu nr.12 tel/fax: 057-280555, 280666

AUTORIZAT DE CENTRUL NAȚIONAL DE PREGĂTIRE ÎN INFORMATICĂ BUCUREȘTI CPI S.A.

Centrul teritorial de pregătire în informatică
organizează următoarele cursuri

Utilizare Windows 98 (inițiere)
Programat: 19.09.2001 după masa
17.10.2001 după masa

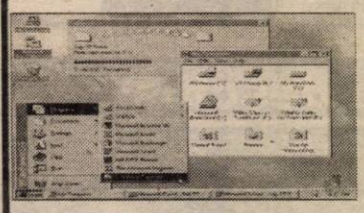

Utilizare Word 2000 în limba română
Programat: 07.11.2001 după masa
Utilizare baze de date FoxPro
Programat: 02.10.2001 după masa
Utilizare Excel 2000 în limba română
Programat: 13.11.2000 după masa
Programare în Visual Basic
Programat: 12.12.2001 după masa

Important:
Cursanții care au absolvit mai multe cursuri pot primi diplome de **formare în meseriile**:
-programator aplicații de gestiune(studii superioare)
-programator ajutor
-operator

Diplomele sunt eliberate cu avizul **Ministerului Educației Naționale** (c.b.)

Celebra vindecătoare - tămăduitoarea prin har sfânt

doamna Tamara

venită la Arad la cererea clienților de bună credință, Tamara poate rezolva cazuri ce nu au fost rezolvate și descoperite de doctori și nici de preoți. Are o experiență de a birui răul în bine de la prima ședință. Această tămăduitoare a fost testată și de dl. Ion Țugui care a declarat că are putere paranormală. Are un har deosebit lăsat de la Dumnezeu, lucrând cu magia albă la rugăciuni și descântece.

MICĂLACA
ZONA 300, bl. 358, sc. C, ap. 1
telefon 368624

Doamna Tamara a fost testată de dl. Ion Țugui, specialist în domeniul paranormal și A FOST DESEMNATĂ CU PUTERI PARANORMALE

Mă numesc Victor Hent din Sibiu. Sunt de profesie psiholog și îmi fac viața publică la ziar în speranța că voi ajuta și alți oameni. Aduc mii de mulțumiri cu lacrimi de bucurie doamnei Tamara, căci mi-a lecuit băiețelul de epilepsie, încă de la prima ședință. Prin puterea ei ne-a schimbat viața, căci înainte de a ajunge la dânsa am umblat pe la mănăstiri și doctori, dar în zadar. Această doamnă poate fi șansa viitorului tău. 093.421.156, 093.940.082.

Sunt Nemety Carol din Arad, am 25 de ani și niciodată nu am cunoscut o femeie. Aveam cununia legată prin blestem. Am apelat la Tamara, care la prima ședință m-a dezlegat. Acum sunt căsătorit. Tamara aduce spor în viața mea. Apelați la telefonul 093.421.156, 093.940.082, 368624.

Sunt Stelu din Oradea și țin pe această cale să-i mulțumesc doamnei Tamara, deoarece m-a lecuit de impotență cu ajutorul unor plante aduse din Ierusalim și descântece. Acum sunt un om normal.
Sunați la telefonul 093.421.156, 093.940.082, 368624.

Sunt Ioana Nistor din Curtici. Vreau să mulțumesc Tamarei. Am o fiică în vârstă de 19 ani care s-a cuplat cu un bărbat de 56 de ani și nu mai puteam să-i despart în nici un fel. Cu ajutorul Tamarei s-a despărțit de el. I-a limpezit mintea și ochii Acum ascultă de noi.
Apelați și dvs. cu încredere la telefonul 093.421.156, 093.940.082.

Sunt Laura din Arad. Mii de mulțumiri pentru doamna Tamara. Mi-a schimbat viața, mi-a lecuit soțul de băutură și gelozie și pe mine de frigiditate. Eram tot timpul nervoasă și, mai mult, nu mai aveam liniște și spor. Această doamnă Tamara, prin puterea ei cu magia albă a îndepărtat toată vraja rea. Acum sunt foarte fericită.
Apelați cu sufletul curat la puterea ei la telefonul 093.421.156, 093.940.082, 368624.

Mă numesc Silviu din Arad și vreau să-i aduc sincere mulțumiri doamnei Tamara. Aveam mai multe magazine și într-un timp totul se schimbase în rău, începusem o relație cu o femeie, eram hotărât să mă despart de soția și cei doi copii. Tot timpul o certam pe soția și știam că ceva se întâmplă. Am apelat la doamna Tamara și prin descântece am putut să o scot pe amantă din viața mea. Acum totul îmi merge bine. **Telefon 368624.**

Camera de Comerț, Industrie și Agricultură a Jud.Arad

aduce la cunoștința agenților economici din județul Arad, următoarele:

Prin Încheierea nr.1687/24.09.2001 pronunțată de Judecătorul delegat de Tribunalul Arad la Oficiul Registrului Comerțului de pe lângă C.C.I.A. Arad, s-a constatat dizolvarea de drept a societăților comerciale cuprinse în lista anexă la cererea formulată de C.C.I.A. Arad, în conformitate cu prevederile art. 2 alin. (1) din Legea nr.314/2001 pentru reglementarea situației unor societăți comerciale.

Prin aceeași Încheiere s-a dispus efectuarea publicității legale prevăzută de art.2 alin. (2) din Legea nr.314/2001, prin afișarea încheierii judecătorului delegat, cuprinzand în anexă lista cu societățile comerciale dizolvate, la sediul C.C.I.A. Arad- O.R.C. Arad, str.Closca nr.5, pe Internet și în Monitorul Oficial al României, Partea a IV-a.

Afișarea la sediul C.C.I.A. Arad- O.R.C. Arad se face la data de **1 octombrie 2001**.

Cei interesați sunt invitați să consulte aceste liste la sediul C.C.I.A. Arad- O.R.C. Arad, începând cu data de 1 octombrie 2001 sau pe INTERNET la adresa www.dizolvari-radieri.ccir.ro.

Încheierea judecătorului delegat este supusă numai recursului: Recursul poate fi declarat de societatea comercială în cauză, de creditorii săi sau de orice persoană interesată, în termen de 15 zile de la data afișării Încheierii judecătorului delegat (art.3 alin (1) din Legea nr.314/2001).

Cei interesați, sunt invitați să depună recursul împotriva Încheierii judecătorului delegat nr.1687/14.09.2001, la sediul C.C.I.A. Arad- O.R.C., str.Closca nr.5, Arad, în termen de 15 zile, începând cu data de 1 octombrie 2001.

Dacă nu s-a declarat recurs sau recursul împotriva Încheierii judecătorului delegat a fost respins, societatea comercială dizolvată de drept se radiază din oficiu, fără nici o altă formalitate (art.4 alin.(1) din Legea nr.314/2001).

Președinte,
Ing.Nicolae Băcanu
(2204974)

ANIVERSĂRI

„LA MULȚI ANI!" sănătoși,
col. CIUCLEA LAZĂR,
din partea lui NICOARĂ LILIANA, OANA și angajații Firmei „CUSTOM". (24806)

2 trandafiri albi „LA MULȚI ANI!", sănătate, fericire pentru
ROMAN LAURENȚIU ADRIAN,
din Chișineu Criș din partea nașilor. (8438215)

„LA MULȚI ANI!" pentru
LELA BUZDUGAN,
din GALȘA, cu ocazia zilei de naștere, îi urează întreaga familie. (24800)

VÂNZĂRI APARTAMENTE O CAMERA

Vând urgent garsonieră, confort I, Piața UTA, bl. U7, et. 4. Telefon 094.479.365; 091.418.936. (24354)

Vând garsonieră, Confecții, et. III, îmbunătățiri, satelit, balcon închis. Telefon 094.508.356. (24659)

Vând garsonieră cf.I, Alfa, bl. 11, ap. 56. Telefon 258950. (24725)

Vând (schimb) urgent 2 apartamente mici cu 1 apartament în Arad. Telefon 253619 seara, după ora 18. (24728)

VÂNZĂRI APARTAMENTE DOUA CAMERE

Vând apartament 2 camere la casă, central, gaz, satelit. Telefon 284616. (24708)

Vând apartament 2 camere, zona Romanilor, et. 4/4, îmbunătățiri. Telefon 462495. (22710)

Vând 2 camere Micălaca, et. I, mici îmbunătățiri, 15.800 DM. Telefon 253364. (24738)

Vând apartament 2 camere, central, (bun pentru privatizare), recent renovat, str. Clocșca nr. 2. Telefon 093.464.585 sau 250531 (până la ora 16) (24371)

Vând apartament 2 camere, îmbunătățit, et. I, Vlaicu (X-uri), 13.000 DM. Telefon 213113, 094.559-201. (24695)

Vând apartament 2 camere, îmbunătățit, cu acoperiș, Romanilor. Telefon 283455. (24705)

Vând apartament 2 camere, zona 100, et. 4/4, decomandat, preț negociabil 14.500 DM. Telefon 265384 (24575)

Vând apartament 2 camere, Podgoria, parter, contorizat. Telefon 237398. (22708)

Vând apartament 2 camere, parter, bloc, zona 500, Micălaca, vizavi de Poștă, cu îmbunătățiri, bun pentru privatizare. Telefon 8-16 270520; 17-22 și S. și D. 242665; mobil 092.359.502. (24622)

Vând apartament 2 camere, Piața Spitalului, 19.000 DM. Telefon 273996, 095.535.014. (23547)

Vând apartament 2 camere, ultracentral, dependințe, garaj, parter, în curte, corespunzător firmă, cabinet medical. Telefon 280832, orele 16-22. (24654)

Vând apartament 2 camere mari (60 mp)+ baie, hol, boxă, curte, încălzire cu gaz, termotecă, totul contorizat, et. I, urcare separată, ideal birouri, cabinet, 27.000 DM, negociabil, Piața Catedralei nr. 12. Telefon 057-283375. (24721)

Vând apartament 2 camere, decomandate, et. IV, garaj, 700 Micălaca. Telefon 092.590.178. (24666)

Vând apartament 2 camere, decomandate, îmbunătățit, aprobare 2 balcoane, contorizat, str. Mioriței bl. 248, sc. B. ap. 3. Telefon 219381, zilnic. (24704)

Vând apartament 2 camere, ultracentral, sediu firmă, lângă Tribunal. Telefon 253575; 263366; 093.599.169. (24669)

Vând 2 camere Vlaicu, et. 4/4, confort I, 15.000 DM. Telefon 236021, 092.606.527. (24758)

Vând 2 camere, Micălaca 105, et. IV, preț 14.800 DM. Telefon 236021. (24758)

VÂNZĂRI APARTAMENTE TREI CAMERE

Vând apartament 3 camere, decomandat, et. 4, Aradul Nou, 19.000 DM, negociabil. Telefon 286098, 278187. (24790)

Vând 3 camere Romanilor, parchet, balcon închis, 16.000 DM. Telefon 253364. (24738)

Vând 3 camere, asociație central, 176 mp, 75.000 DM. Telefon 253364. (24738)

Vând apartament 3 din 4 camere, total îmbunătățit, et. II, Piața Soarelui, 32.000 DM, negociabil. Telefon 259891; 092.870.752. (24344)

Vând (schimb) apartament 3 camere, decomandate, zona Miorița. Telefon 265372, 259584. (24636)

Vând apartament 3 camere, 2 băi, contorizat, et. 4/4, 19.000 DM, negociabil. Telefon 348403, 254362. (24536)

Vând apartament Samantha, 3 camere, contorizat, parchet, 35.000 DM. Telefon 213113, 094 559 201. (24695)

Vând apartament 3 camere, et. 4/4, cf. II, Fortuna, 11.000 DM. Telefon 057-229976, 093 030 046. (24563)

Vând urgent apartament Samantha 3 camere, preț negociabil. Telefon 253331. (24610)

Vând apartament 3 camere, semidecomandat, et. I, Vlaicu-Fortuna, 15.500 DM. Telefon 092.590.178. (24666)

Vând urgent apartament 3 camere, decomandate, str. Ștefan Luchian, bl. B.18, ec. A, ap. 12. Telefon 246573. (24732)

VÂNZĂRI APARTAMENTE PATRU-CINCI CAMERE

Vând apartament 5 camere, decomandate, et. II, str. Praporgescu, vedere spre Mureș. Telefon 213113, 094.559.201. (24695)

Vând apartament 4 camere, ultracentral, et. I; contorizat, marmorat, alarmă, 70.000 DM, negociabil. Telefon 092 281 523. (24446)

Vând apartament 4 camere, în casă tip vilă, et. II, ultracentral, preț negociabil. Telefon 251241. (24769)

VÂNZĂRI CASE

Vând casă tip vilă, zona Romanilor, preț 67.000 $, negociabil. Telefon 282940; 093.452.838. (24068)

Vând casă, Grădiște, str. Voevod Moga nr. 82B, 43.000 DM. Telefon 254005, 095.588.663, după ora 16, dorim oferte serioase. (24768)

Vând vilă mare, nouă, Calea Radnei. Telefon 094 540 216. (23685)

Vând casă mare, str. Școlii nr. 17. Telefon 289219. (24317)

Vând urgent casă Fintînele, 3 camere, hol, bucătărie, beci, apă, gaz, preț negociabil. Telefon 094.479.365; 091.418.936. (24354)

Vând casă, 10 ha teren în comuna Zăbrani nr. 457. Informații telefon 268/A, 057-256079, 094 583 443. (24525)

Vând casă 4 camere, str. Poetului, 28.000 DM. Telefon 095 524 280. (24619)

Vând casă+dependințe, hală nouă 60 mp, gaz, curent trifazic, teren 720 mp, în Aradul Nou. Telefon 095.315.895. (24393)

Vând (lichidez) gospodărie, localitatea Sederhat nr. 46. (24591)

Vând casă cu spațiu comercial, teren 1.100 mp, str. Abrud nr. 35A, 80.000 DM. Telefon 219389. (24498)

Vând casă în Aradul Nou, str. Coloniștilor. Telefon 286225, 095. 650.090. (24541)

Vând casă formată din două apartamente, zonă bună, avantajos, urgent, negociabil, Szigmond Moritz nr. 23, toate facilitățile. Grădiște. Telefon 276147, 276311, 093.611.942. (24657)

Vând în Gai, casă etaj, grădină, gaz stradal. Telefon 235289. (24656)

Vând casă, Micălaca; vând teren intravilan; închiriez spațiu comercial, central. Telefon 092.198.756. (24653)

Vând casă vacanță la Baraica. Telefon 091.198.756. (24653)

Vând casă mare, cu depozit, vând garaj zona Miorița Informații telefon 260011 sau 091.825.877. (24628)

Vând casă mare, grădină, preț avantajos. Telefon 418070 sau 531391. (24600)

Vând casă în Gai, 2 camere, baie, bucătărie, hol, grădină mare, garaj, gaz, apă, satelit, preț 32.000 DM. Telefon 271377. (24718)

Vând casă modestă 2 camere, garaj, 350 mp, ocupabil, 16.000 DM. Telefon 094.275.563. (24707)

Vând casă în satul Camna pentru stupină sau vacanță. Telefon 094.520.577. (7931731)

Vând casă nouă, grădină mare 900 mp, două camere, str. Socului nr. 35, Arad. Telefon 241994, orele 10-18. (24731)

Vând (schimb cu casă în jurul Aradului) casă cumpărată Legea 112, teren 1.000 mp, Subcetate. Telefon 094.238.005. (24733)

Vând casă în Gai, vad bun comercial, 1554 mp, la șosea DN7 și casă în Pecica 878 mp, 6.000 DM, negociabil. Telefon 093.436.802, 092.982.132. (24747)

VÂNZĂRI SPAȚII

Vând urgent, convenabil, gheretă situată pe Calea Victoriei și malaxor. Telefon 262233, 222620, 279656. (24669)

Vând sau închiriez spațiu comercial central, suprafața 90 mp. Telefon 092.360.638; 094.907.469. (23760)

Vând gheretă zona 300, vad comercial bun. Telefon 095 637 799. (24414)

Vând avantajos spațiu comercial sau producție, 540 mp, parter bloc Siria. Telefon 094.545.778. (24532)

Vând 2 spații 70 mp și 30 mp, la Abatorul Vechi. Telefon 250250, 096 25 252. (24565)

Vând spațiu comercial 66 mp, str. A. Saguna nr. 7. Telefon 223112, orele 9-17; 092 358 195. (24568)

Vând casă mare cu hale: strunguri: SN320, SNB400, SNA560, freză fus 22, Vladimirescu. Telefon 094.577.810. (24646)

Vând gherete amenajate în Piața Păncota și Ineu. Telefon 095.117.245. (24701)

Vând spațiu comercial strand Neptun, toate dotările. Telefon 092.826.526. (24772)

VÂNZĂRI TERENURI

Vând teren în incinta fostei Alfar-Sere, 10 DM/ mp fix, rog oferte serioase. Telefon 095 365 755 sau 235171. (24540)

Vând grădină cu cireși și căsuță, pe drumul Feredeului, preț convenabil. Telefon 094 269 450. (24652)

Vând teren 4850 mp, în zona de agrement, Valea Crucii Păuliș. Telefon 095.315.895. (24393)

Vând loc de casă cu anexe, stradă principală Sânleani. Telefon 222570. (24638)

Vând 2,45 ha teren agricol, Aradul Nou. Telefon 094.774.573. (24667)

Vând 5 ha pământ în Asociația Gai. Informații telefon 274431. (24735)

VÂNZĂRI AUTO

Vând PASSAT TDI, 110 CP, 1998, TOATE EXTRASELE, verde, stare excepțională, 23.800 DM, negociabil. Telefon 094 248 933, 223004, 381811. (24458)

Vând Opel Vectra, fabricație 1992, Euro II, 1,6i, servodirecție, închidere centralizată, înmatriculabil, preț 4700 DM Telefon 095.312.174, 277774. (24705)

Vând MOTOARE DIESEL (Turbo) EUROPENE, garanție, act vamal, cutie viteze (5), accesorii. Telefon 093.570.094. (22341)

Vând Renault 18 înscris și neînscris, benzină. Telefon 237254, după ora 16. (24319)

Vând Opel Astra, 1993, Peugeot 205, 1992. Telefon 092.251.555. (24391)

Vând Dacia Nova GTI, fabricație decembrie 1999, preț 5.800 DM. Telefon 093 383 509. (24737)

Vând Skoda Felicia, Combi, 1997, extrase, 9.200 DM. Telefon 223481, 094 568 807. (24570)

Vând Dacia 0 km, orice model, livrare imediată. Telefon 094 391 896. (5552898)

Vând Opel Vectra 1993, benzină, 6.000 DM; Opel Astra Diesel, 1993, 7.000 DM; tractor german 3.000 DM. Telefon 094 611 012. (8438213)

Vând Opel Astra 1,4 înscris și dacia 1307. Telefon 057-514983. (24573)

Vând Saviem 6,5 t, basculabil, înscris, CIV, servodirecție și Opel Kadett Diesel, an 1988, înscris NP, posibilitate pf. Telefon 094 764 539. (7912185)

Vând Lancia Prisma Diesel, 1986, CIV, 2800 DM. negociabil. Telefon 280802, 093.833.880. (24403)

Vând combină recoltat porumb știuleți, tractor V445. Telefon 286225, 095 650 090. (24541)

Vând la preț avantajos combine pentru păioase și porumb boabe: CLAAS, INTERNAȚIONAL, NEW HOLAND, pluguri reversibile de la 1-5 brazde, semănătoare păioase de 3 și 4 m, semănătoare porumb, presă balotat, MIG pentru îngrășăminte. Telefon 094.505.494. (22527)

Vând Dacia 1310, an 1989, stare foarte bună, preț 2.500 DM, negociabil. Telefon 057-262890, 095 522 603. (24666)

Vând Dacia 1310, 1992, R.K, stare excepțională, 3.000 DM. negociabil. Telefon 094.777.198. (7931732)

Vând tractor U.445. Informații localitatea Șicula nr. 436. (7931733)

Vând Renault 18 Diesel, CIV, închidere centralizată, fără motor. Telefon 092.709.496. (24662)

Vând urgent Dacia 1310, 1998, 40.000 km, 4.800 DM. Telefon 094.865.933, 259125. (24660)

Vând BMW 535i, fabricație 1989, climă, alarmă, înmatriculat. Telefon 095.974.668. (24633)

Vând Opel Astra 2+1 uși, roșu, înmatriculat recent, impecabil, 1,4L, preț 6750 DM, negociabil. Telefon 095.499.254. (24625)

Vând microbuz VW Transporter, T.4, an 1993, 2,4 Diesel, neînmatriculat, recent adus. Telefon 095.101.930. (24609)

Vând mașină semănat păioase SUP -29. localitatea Berechiu nr. 238. (24592)

Vând FORD SIERRA 2,3D GHIA, preț 6.600 DM; FIAT DUCATO maxi 2,5D, preț 8.500 DM. Telefon 284857. (24593)

Vând Dacia 1300, din 1979, stare foarte bună, 950 DM. Telefon 263398. (24722)

Vând Ford Orion 1600i, an 1990, sau schimb cu Dacia, preț informativ 5700 DM. Telefon 275390; 093.084.421. (24723)

Vând Dacia 1310, an 1988, 1800 DM, negociabil. Telefon 221294. (24459)

Vând Renault Rapid înscris. Telefon 094.520.577. (793173)

Vând Opel Ascona B 1.6 benzină, an 1980, 4 uși, cauciucuri și baterie noi. Telefon 093.604.387. (24730)

Vând Peugeot 305 Break, benzină, fabricație 1987, neînmatriculat. Telefon 095.597.788. (24736)

Vând Dacia 1310, an 1983, 750 DM; Dacia 1300, an 1980 700 DM, ambele stare bună. Telefon 286856; 090.451.992. (24744)

Vând autobasculantă Raba 16 tone, + CIV. Telefon 095.700.106. (844005)

Vând urgent Dacia 1310 Break, stare bună, 1987, preț convenabil. Socodor, telefon 123. (24940)

VÂNZĂRI ELECTRO

Vând vitrină frig orizontală mare, preț 500 DM sau schimb cu una verticală. Telefon 094.694.634 sau 095.783.797. (24788)

Vând TV color, mașină spălat automată, combine frigorifice, GARANȚIE, prețuri avantajoase. Telefon 284000. (24667)

Vând televizoare color, diferite diagonale, telecomandă, stereo, garanție. Telefon 264004. (24641)

Vând microunde 50 DM, video 80 DM, TV 100 DM, mașină spălat automată, congelatoare. Telefon 275681. (24667)

Vând mașini spălat automate, combine frigorifice, televizoare color, diferite modele, garanție. Telefon 251392. (24642)

Vând combine frigorifice, mașini spălat automate, TV color, garanție, prețuri avantajoase. Telefon 259001. (24667)

Vând mașină spălat automată, TV color, combine frigorifice, garanție, prețuri avantajoase. Telefon 278500. (24667)

Vând CASE MARCAT FISCALE și CÂNTARE ELECTRONICE, omologate. Telefon 282829; 272727. (f. 2059562)

Vând MAȘINĂ de SPĂLAT AUTOMATĂ, import Germania, cu garanție; prețuri avantajoase ! Telefon 259339; 094.706.321. (22699)

Vând foarte ieftin și bun FRIGIDERE, CONGELATOARE, LADĂ FRIGORIFICĂ, COMBINĂ FRIGORIFICĂ, VITRINĂ FRIGORIFICĂ, ofer garanție. Telefon 259339, 094.706.321. (22699)

Vând TELEVIZOARE COLOR import GERMANIA, modele noi, prețuri mici. Oferim GARANȚIE. Telefon 259339; 094706.321. Telefon 259339; 094.706.321. (22699)

Vând TV 37-67, mașini automate, răcitoare, combine, congelatoare și lăzi frig. Zilnic 9-19 telefon 274600, 19-23 241355. (24026)

Vindem computer P-III, 733 MHz, 128 RAM, 20GD complet, nou. Telefon 280260. (24404)

Vindem computer P.II, 440 MHz, 128 RAM, 10 GB, complect, 800 DM. Telefon 280260. (24404)

Vindem computer P.I, complet, 180 DM. Telefon 280260. (24404)

Vând TV color 66 cm, telecomandă, garanție. Telefon 281560. (24619)

Vând diferite telecomenzi pentru televizor (185.000 lei), video, satelit; componente electronice. Telefon 092 368 868, 095 794 894; www.telecomanda.ro. (mp)

VINDEM, ÎNCHIRIEM expresoare cafea „SAECO". Telefon 270850, 094 635 132. (24169)

Vând laptop Hewlett Packard, imprimantă, scaner color. Telefon 057-253331. (24610)

Vând videoproiector „SHARP". Informații la telefon 094.555.443. (24588)

Vând cuptor electric, mașină cornuri și mașină divizat. Telefon 057-318320. (24764)

Vând computere orice configurație Pentium I, începând cu 198 DM, monitoare 15", preț 130 DM. Telefon 275420, orele 9-17. (24754)

VÂNZĂRI DIVERSE

Vând ȚIGLĂ MARSILIA-PORTUGHEZĂ, fabricație Sighișoara cu bariu, 7.300 lei/buc; ȚIGLĂ JGHEAB 6200 lei/buc.; bloc ceramic 290/240/150-10.000 lei/buc, TERASIT, MOZAIC, PRAF MARMORĂ-1.000 lei/kg, DEȘEURI PLACAJ, MARMORĂ; la domiciliu. Telefon 531498; 093.817.690; 093.129.182. (24665)

Vând termotekă Bereta cu coș și Turbo. Telefon 092.301.798. (24755)

Vând mânz de 6 luni Șergaci și 4 tăurași Bălțata Românească. Telefon 265771. (24793)

Vând termotecă Ariston și Bereta cu coș și Turbo. Telefon 094.249.933. (24755)

Vând ROLETE PLASTIC import, ROLETE LEMN DE TEI, JALUZELE. Telefon 059-478 503, 095 594 415. (24470)

Vând PLASĂ GARD zincată, 19.000 lei/kg, toate dimensiunile; COTURI și BURLANE FUM 25.000 lei/ buc; CUIE, 14.000 lei/ kg; PLASĂ RABITZ 40.000 lei/ kg; TABLĂ ZINCATĂ 0,4 mm, 170.000 lei/ buc; TABLĂ DECAPATĂ 0,4... 2 mm; SÂRMĂ NEAGRĂ 16.000 lei/ kg; SÂRMĂ ZINCATĂ, SÂRMĂ GHIMPATĂ, ELECTROZI SUDURĂ-DUCTIL, str. Vrabiei nr. 4. Telefon 289997, 094 289 997 (22964)

(Continuare în pagina 14)

(Urmare din pagina 13)

Vând termoteka Ariston, Beretta, 24 KW Turbo. Telefon 254411. (24678)

Vând MOBILIER MODERN nou: bucătărie de la 5.000.000 lei; bibliotecă de la 6.800.000 lei; dormitor de la 7.500.000 lei; birouri de la 1.300.000 lei. Telefon 256769, 092.239.242. (24662)

Vând BOLȚARI din zgură și beton, PAVELE și BORDURI. Telefon 095.634.885; 092.621.600. (20864)

Vând rolete plastic, import, între 190.000-250.000 lei/ mp; rolete lemn tei 500.000 lei/ mp, obloane mobile lemn 700.000 lei/ mp, jaluzele. Telefon 090 481 236, 092 850 619. (22706)

Vând făină tip 550 Cărani, preț 5400 lei, negociabil. Telefon 468485, 469337, 094.608.750. (24398)

Vând parchet de fag, la preț convenabil. Telefon 261410 sau 094 557 847. (24445)

Vând utilaje agricole (noi): aparat împrăștiat îngrășăminte VN 500, 9.900.000 lei; disc GDV 3,2, 39.900.000 lei; șnec 6+3 m, 19.000.000 lei și altele. Telefon 094 812 518. (24292)

Vând semănătoare păioase SUP29, an 1999, 6 luni garanție, preț 48.000.000 lei. Telefon 094 812 518. (24292)

Vând puicuțe Rosso, de 8 săptămâni. Telefon 262619. (24486)

Vând NISIP și BALAST, la domiciliul clientului. Telefon 261946, 259556. (24545)

Vând cărămidă normală, preț 1.500 lei/ buc. Telefon 090 899 849. (24533)

Vând TUIA smaragd și alte plante ornamentale. Informații telefon 094 617 936. (7931190)

Vând BETON, MORTAR, ȘAPE, asigur transportul. Telefon 094.855.838. (24425)

Vând termoteci, noi, Italia, 36 rate, avans zero. Telefon 093.463.567. (24607)

Vând BCA, blocuri ceramice, ȚIGLĂ 10 modele, UȘI, FERESTRE, PAL, placaj, PFL, bitum, carton asfaltat, cărămidă, teracote, plăci azbociment, dușumele și lambriuri etc; str. Pădurii, nr. 69. Telefon 211272. (24634)

Vând EUROBOLȚARI termoizolanți cu certificat de calitate 300x250x200, 6500 lei/buc, ; 1 mc-435.000 lei; 1 bolțar-7,6 cărămizi. Telefon 281491; 092.381.750. (24381)

Vând SN 400 x 100, după reparație capitală, banzic metalic italian. Telefon 095 825 455, 381768. (24535)

Vindem MAȘINI CUSUT set complet lenjerie intimă, str. Poetului nr. 93. Telefon 275871. (24675)

Vând LEMNE FOC, NISIP și BALST. Telefon 214428. (24624)

Vând ieftin 1.200 kg lemne tăiate; bidon tablă 200 kg, nou; ladă pentru cereale, mărime 1,10/ 60 cm; bătător covoare țeavă. . Telefon 282967, orele 12-20. (24613)

Vindem făină, 5.475 lei/ kg, în cantități nelimitate. Telefon 095 409 487. (24692)

Vând LEMNE FOC, NISIP, BALAST, la domiciliu. Telefon 214010. (24697)

Vând tărâțe, orice cantitate, preț 1800 lei/kg. Telefon 094.824.637. (24704)

Vând 2 mașini paste făinoase, malaxor, rafturi cu sită 300 buc. Telefon 095.315.895. (24393)

Vând urgent mașină Tehnowash pentru spălat auto și talon Renault 9, 1984, preț foarte ieftin. Telefon 092 481 692. (24736)

Vând struguri „Fetească regală", pentru vin. Telefon 092 337 873 241415. (24735)

Vând motor stabil TN în 2 timpi, 25 CP, cu piese schimb. Telefon 057-310752. (5552899)

Vând masă 12 persoane + 6 scaune tapițate. Telefon 253986. (24576)

Vând dușumele, preț 120.000 lei/ mp și lambriuri 135.000 lei/ mp. Telefon 093 886 050. (844001)

Vând frigider combină mare Daewoo 320 lt.; mobilă cameră de zi, stare foarte bună. Telefon 094.555.684. (24658)

Vând garaj autorizat, Micălaca, bl. 104. Informații telefon 093.343.938. (24651)

Vând saxafon marca King, galben, deosebit. Telefon 094.504.788. (24637)

Vând Tiramet, Vitavax, Tiradin, la prețul vechi. Telefon 094.617.794. (24627)

Vând complex zootehnic, în localitatea Secusigiu, suprafață totală 8 ha, compus din: 5 grajduri, magazie cereale, abator autorizat, birouri, casă locuit, spațiu comercial. Telefon 095.917.195. (24607)

Vând dormitor, 2 butoaie: 330 lt, 350 lt, stare perfectă, negociabil. Telefon 283375. (24721)

Vând LEMNE FOC, NISIP, la domiciliul clientului. Telefon 214535. (24720)

Vând congelator, mașină de spălat, aragaz cu două ochiuri. Telefon 247651. (24731)

Vând malaxor panificație, două cuve inox A.300 L, fabricat la Slatina.Chesint nr. 22, telefon 122, Chesint. (9395502)

Vând făină ameliorată tip 550, ambalată în saci 50 kg, în cantități mari, preț 5.500 lei/kg. Telefon 462342 sau 093.194.025. (7931200)

Vând NISIP, BALAST, la domiciliul clientului. Telefon 257769. (24714)

Vând porci de 65-75 kg. Informații telefon 057-261430. (24737)

Vând termotecă Turbo și la coș, aragaz cu 3 ochiuri. Telefon 253973, 093.727.470. (24742)

Vând termoteci la coș și Turbo. Telefon 277404, 093.665.790. (24743)

Vând paleți 150 buc. 30.000 lei/buc. Telefon 280402, 093.436.802. (24767)

Vând un tăuraș de 5 ani. Telefon 092.874.962, după ora 17. (8438214)

CUMPĂRĂRI TERENURI, IMOBILIARE

Cumpăr teren arabil din ROMGERA Sântana. Telefon 462061, după ora 16. (7931189)

Cumpăr teren agricol, zona Gai, centură sau Grădiște. Telefon 092.275.645. (24558)

Cumpăr apartament o cameră, în centru, Vlaicu sau Miorița. Telefon 094559 201. (24695)

Cumpăr apartament 3 camere, cf. I, decomandat, ofer 14.000 DM. Telefon 095 520 493. (24756)

Cumpăr apartament 2-3 camere, central, et. I, parter. Telefon 257335, orele 14-20. (24632)

Cumpăr apartament 2 camere, parter-et. II, zona: Bușteni, Piața Spitalului, str. I. Suciu, Praporgescu. Telefon 213113, 094.559.201. (24734)

Cumpăr 2 camere Vlaicu, confort II, et. I-II, Telefon 092.606.527, 236021. (24758)

CUMPĂRĂRI AUTO

Cumpăr cutie viteză 5 trepte pentru Dacia 1300. Telefon 235131. (24334)

Cumpăr talon + autocamion avariat (defect) IFA W 50. Telefon 094 628 560. (24723)

Cumpăr chiuloasă BMW 524 TD, din 1987, ofer 5-6 milioane. Telefon 057-240418. (24645)

CUMPĂRĂRI ELECTRO

Cumpăr cântar electronic omologat, folosit. Telefon 094.346.701. (24796)

Cumpăr frigidere, congelatoare, lăzi frigorifice, prețuri negociabile. Telefon 273965, 091 838 968. (24483)

CUMPĂRĂRI DIVERSE

Cumpăr bovină pentru sacrificat. Telefon 274744, 095.624.006. (22520)

Cumpăr vaci, vițele, tauri. Telefon 288968; 092.941.123. (23029)

Cumpăr vaci bătrâne, le plătesc imediat. Telefon 250866, 095 681 191. (24499)

Cumpăr porci grași peste 100 kg, localitatea Misca nr. 307, preț 40.000 lei/kg. Telefon 057-531497; 094.774.649. (24638)

Cumpăr pene vechi și noi. Telefon 264296, 210863. (24571)

Cumpăr porci grași și vite pentru sacrificare, plata pe loc, Arad. Telefon 057-287723. (24586)

Cumpăr deșeuri de fier vechi și oțel inoxidabil, la cantități mari, prețuri mari. Telefon 093.404.010. (24663)

CERERI ȘI OFERTE DE SERVICII

Angajăm OSPĂTARE și ajutoare BUCĂTAR. Telefon 270027, 270026. (24810)

Căutăm MANAGER cunoscător de limbă maghiară sau germană obligatoriu și engleză sau franceză. Telefon 213237. (24745)

NATURAL CONSERV SRL angajează urgent MUNCITOARE NECALIFICATE (femei) pentru sezon. Telefon 288725. (24285)

SOCIETATE COMERCIALĂ angajează BARMANĂ. Telefon 256735.

SC „CONSTAR" SA angajează INGINERI MECANICI, ELECTRONIȘTI-automatiști, vechime minim 5 ani. Interviul în 27.09.2001, ora 10. Informații 254401, 254326. (24530)

Angajăm ABSOLVENȚI facultate tehnică, operare PS. Telefon 289053. (24637)

Căutăm PERSOANĂ pentru CUSUT MOCASINI. Condiție obligatorie: minim 200 perechi pe zi. Rugăm seriozitate. Telefon 272240. (24691)

SC OST TRANSPORT SRL angajează MECANICI de întreținere și reparații camioane. Telefon 057-216125. (24570)

SC ELECTRICA SA ARAD angajează GESTIONAR ELECTRICE cu experiență în domeniu. CV se depune la sediul firmei, Calea Zimandului nr. 3 (Grădiște). Telefon 252020, până la data 29 septembrie 2001. (24664)

Angajez FEMEI pentru pizzeria din Piața Mihai Viteazul. Telefon 286559. (24650)

SOCIETATE COMERCIALĂ angajează VÂNZĂTOARE BAR, zona Grădiște. Telefon 223975. (24643)

SOCIETATE COMERCIALĂ angajează GESTIONAR pentru depozit materiale de construcții și muncitor STIVUITORIST. Telefon 228876. (24644)

SOCIETATE COMERCIALĂ angajează ABSOLVENȚI ai Facultății de Științe Economice, Secția Finanțe Contabilitate. Telefon 280444. (24636)

SOCIETATE COMERCIALĂ angajează COORDONATOR vânzări. Cerințe: permis cat. B, studii economice. Efectuăm TRANSPORT INTERN-INTERNAȚIONAL, până la 3,5 tone. Telefon 057-285688. (24618)

MARMOREX prelucrarea marmorei, angajează SCULPTOR sau CIOPLITOR MARMORĂ, STRUNGAR sau LĂCĂTUȘ, în vederea recalificării. Telefon 272445. (24630)

SOCIETATE COMERCIALĂ angajează TINERI dinamici. Salar fix 2.000.000 lei+comision. Telefon 091.851.939. (24614)

Angajăm FEMEIE necalificată pentru BUCĂTĂRIE. Telefon 218820. (24613)

Angajăm ELECTRICIENI. Telefon 211303. (24608)

SC „GEF FACILITIES" SRL, distribuitor cosmetice și alimente, angajează AGENȚI COMERCIALI pentru departamentul alimente. Condiții: minim studii medii, stagiul militar satisfăcut, vârsta maximă 35 ani. C.V. se vor trimite la număr de fax 057-270605. (24606)

Angajez VÂNZĂTOARE, Piața Pompierilor. Informații la telefon 094.887.145. (24604)

SOCIETATE COMERCIALĂ angajează ȘOFER pentru autotractor, experiență, vechime. Telefon 093.404.010. (24663)

M'ART VLADIMIRESCU AUTOSERVICE angajează VOPSITOR, experiență. Telefon 057-514983, 094 157 815, 095 949 196. (24575)

SOCIETATE COMERCIALĂ angajează CONFECȚIONERE textile. Se oferă bonuri de masă. Telefon 279928, 094.774.502. (24729)

SC ARAD TRADING COMPANY SRL angajează AGENȚI COMERCIALI. C.V-urile se depun la sediul firmei de pe str. Egalității nr. 23, între orele 8-16. Telefon 276455. (24740)

MOBILA „JOHANNA", angajează TÂMPLARI cu experiență în M.D.F. și PAL melaminat. Telefon 272522, 092.301.805. (24745)

Angajez FARMACIST și ASISTENT FARMACIE. Telefon 214788, 094.792.968. (24747)

Angajez ZIDARI și MUNCITORI necalificați. Telefon 091.838.813. (24753)

Angajăm OSPĂTARI. Telefon 092.826.526. 824771)

SPEEDY PIZZA angajează BARMANĂ, BUCĂTARI, AJUTORI de bucătari, VÂNZĂTOARE fast-food. Telefon 221122. (24774)

Angajăm DISTRIBUITOR ziare (preferabil pensionar) și VÂNZĂTOARE carte. Telefon 232721. (24775)

Angajez BRUTAR cu calificare. Telefon 090.010.260; 090.451.719. (24776)

Angajăm CONFECȚIONERE la mașini de cusut industriale și CĂLCĂTORI. Acordăm tichete de masă, str. Artileriei I, (poarta II Aris). Telefon 256585. (24780)

Angajăm MUNCITORI NECALIFICAȚI, str. Vrabiei nr. 4. Telefon 289997. (22964)

SOCIETATE COMERCIALĂ angajează ELECTROSTIVUITORIST pentru depozit frigorific. Telefon 094 584 811. (24923)

SOCIETATE COMERCIALĂ angajează ZIDARI și DULGHERI. Telefon 276811 după ora 20, 094 510 414. (24039)

PRESTĂRI SERVICII

Execut: ZUGRĂVELI, GLETUIELI, FAIANȚĂRI, GRESIERI, TENCUIELI. Prețul și calitatea de partea clientului. Telefon 093.129.182; 093.817.690. (24665)

Execut: FAIANȚĂRI, GRESIERI, ZUGRĂVELI, TENCUIELI și INSTALAȚII SANITARE. Telefon 261062. (24715)

ȘCOALA ȘOFERI „BELC" începe SERIE NOUĂ, din 28 septembrie, categoriile A, B, C, D, E, CASA SINDICATELOR. Telefon 223004, 381811, 094 938 335. (24459)

FOTO STUDIOUL „B & B HELIOS", str. Fulgerului nr. 8, execută FOTOPORTRETE COLOR-sepia RETUȘATE pentru ABSOLVENȚI. (24589)

SILDOR PROD execută REPARAȚII FRIGORIFICE, comercializează și montează AER CONDIȚIONAT. Se acordă garanția lucrării. Transport gratuit! Telefon 057 - 270622. (c)

TÂMPLĂRIE din ALUMINIU cu GEAM TERMOPAN, noi. Ne respectăm promisiunile. „APEL QUALITY". Telefon 274466. (23954)

WES ieftin, REPARAȚII FRIGORIFICE. Vinde, montează, repară INSTALAȚII AER CONDIȚIONAT autoturisme, locuință. Telefon 057-284857, 092 556 562. (24021)

INSTALATORI experimentați montăm termoteci, calorifere, instalații sanitare. Telefon 237123, 092.698.868. (24112)

ȘCOALA DE ȘOFERI, col. RUSU LUCIAN, face înscrieri. Telefon 283696. (24647)

MARMOREX execută la comandă din marmură și granit import, trepte, pervaze, pulturi (bucătărie, baruri), stâlpișori, montăm la cerere, avem mozaic, praf marmură. Telefon 272445. (24630)

Executăm CONSTRUCȚII: acoperișuri, faianțări, zugrăveli, tencuieli, garantăm calitatea. Telefon 217099. (24585)

INSTALATOR autorizat, montez CONTOARE APĂ, instalații încălzire, sanitare. Telefon 275390, 093.084.421. (24723)

AUTOMATIC SERVICE repară MAȘINI SPĂLAT automate, domiciliu. Telefon 259146, 094.241.398. (24716)

Execut ROLETE LEMN, PVC, 250.000 lei/mp, REPARAȚII. Telefon 244720. (24839)

DIVERSE

Tămăduitoarea, VALENTINA, lucrează cu MAGIA ALBĂ: lecuiește BEȚIA, IMPOTENȚA, GELOZIA, ajută în AFACERI în DRAGOSTE și multe altele. Rezultatele sunt garantate de la prima ședință. Telefon 090.450.067. (24749)

SC „NUTRIENTUL" SA PALOTA vinde TINERET PORCIN, între 25-30 kg, provenit din rasele Marele Alb cu vieruși de carne PIC (Anglia). Informații telefon 059-453051, 059-416089. (f. 2204919)

Ofer VALUTĂ. Informații telefon 219560 sau 091.242.225. (23929)

Ofer avantajos VALUTĂ. Telefon 092.166.307. (24247)

SC AGROMEC APATEU vinde, urgent, combine C.14, ciocan pneumatic MA6 și alte utilaje agricole. Informații telefon 327013. (24602)

SC LUMA IMPEX SRL cu sediul în Lipova, str. Timișorii nr. 109, dorește autorizație de mediu pentru extindere hală confecții, situată în Lipova str. Timișorii nr. 109. Eventualele contestații se pot depune la Agenția de Protecția Mediului, B-dul Dragalina nr. 16, Arad. (24596)

SC SPITERM SA convoacă AGA la data de 10.10.2001, la sediu în Calea Variașului, km. 14, la ora 14. Dacă nu este statutară se va ține a 2-a zi, în același loc și la aceeași oră. (24726)

(Continuare în pagina 15)

(Urmare din pagina 14)

Consiliul de Administrație al PAS ARALIA, convoacă ADUNAREA GENERALĂ a membrilor săi în data de, 10.10.2001, ora 8, la sediul asociației, cu următoarea ordine de zi: 1) majorarea capitalului social cu valoarea terenurilor; 2) Diverse. În cazul neîndeplinirii cvorumului ședința va avea loc în, 11.10.2001, ora 18. (24777)

SOCOM PROGRESUL ARAD vinde, la licitație, în data de 2 octombrie 2001, ora 10, spațiu central 400 mp (depozit, sediu firmă, etc.) Licitația are loc la sediul TEHNOMETALICA ARAD. Informații la telefon 280504. (24916)

CITAȚII

Judecătoria Gurahonț, Dosar nr. 1034/2001. Pârâții CRIȘAN LENA, CRIȘAN TEODOR, CRIȘAN ANA, FAUR ANA și DAN LENA, toți cu domiciliul necunoscut sau eventualii lor moștenitori sunt citați la această instanță la date de 04.10.2001, camera 2, ora 9, în proces cu MOȘ PAVEL pentru uzucapiune. În caz de neprezentare cauza se judecă în lipsă. (7912190)

Se citează pârâții FACKELMAN PETRU, FACKELMAN IOSIF și KRAVETZ MARGARETA cu ultimul domiciliu cunoscut în orașul Curtici, în proces cu reclamanții MIHOTA VALENTINA IOANA și MIHOTA DORU IOAN, pentru acțiune în constatare, uzucapiune, cu termen la, 4 octombrie 2001, ora 8, la Judecătoria Arad, sala 6, dosar 7650/2001. (24724)

TURISM

NOU! MARI REDUCERI DE PREȚURI!
ATLASSIB
Călătorești cu autocarele noastre moderne, în EUROPA: GERMANIA, AUSTRIA, FRANȚA, ITALIA, SUEDIA (plecări zilnice), BELGIA, OLANDA, DANEMARCA, ANGLIA, FINLANDA, NORVEGIA, SPANIA, PORTUGALIA, UNGARIA, IUGOSLAVIA.
NOU! Reduceri suplimentare pentru: elevi, studenți, pensionari și grupuri. Bd. Revoluției nr. 35, telefon 251871, 252727; Autogară, telefon 270562. O poartă deschisă spre Europa! (c. 341)

PLETL
vă oferă zilnic spre GERMANIA: PASSAU, REGENSBURG, NÜRNBERG, WÜRZBURG, ASCHAPFENBURG, FRANKFURT, GIESSEN, SIEGEN, KÖLN, DÜSSELDORF, ESSEN, DORTMUND; DEGGENDORF, LANDSHUT, MÜLDORF, AUGSBURG, HEILBRONN, STUTTGART, PFORZEIM, KARLSRUHE, HEIDELBERG, MANNHEIM. Cu plecare din KARLSRUHE: FRANȚA, SPANIA, PORTUGALIA. Firma vă oferă călătorii în autocare noi, moderne, însoțitoare de bord, o masă caldă în UNGARIA, 2 bagaje gratuite. Informații și înscrieri, la AGENȚIILE PLETL din: ARAD, telefon 057 - 252291; LIPOVA 057 - 561377; 563011; TIMIȘOARA 056 - 294299; SIBIU - 069 - 216143; BRAȘOV 068 - 475216. (c.)

SCHIMBURI

Schimb garsonieră Alfa confort I, cu apartament 3 camere, Alfa, plus diferență la vedere. Informații 092.826.592. (24372)

Schimb apartament 2 camere ILLA central cu apartament 1 cameră ILLA + diferență. Telefon 092.967.464. (24762)

ÎNCHIRIERI

Închiriez sală amenajată pentru: NUNȚI, BOTEZURI, 200-400 locuri. Telefon 289019, 095.255.083. (24668)

Caut să închiriez garsonieră nemobilată. Telefon 257270. (24299)

Închiriem SPAȚIU 500 mp, depozit sau producție cu birou și grup social, zona UTA. Telefon 272676. (24674)

Oferim spre închiriere spații comerciale pentru magazine, depozite, producție, etc. Telefon 281036. (23955)

Ofer spre închiriere (vând) spațiu comercial central. Telefon 094.191.507; 285777. (24059)

Ofer spre închiriere hală 600 mp, curent trifazic, pentru producție, depozitare, alte activități. Telefon 094.477.133. (24526)

Caut urgent să închiriez garsonieră sau apartament (ne)mobilat, indiferent zona. Telefon 210255. (24187)

Ofer spre închiriere apartament (ne)mobilat. Telefon 210555. (24187)

Închiriez spațiu comercial 38 mp, parter bloc Piața UTA, toate utilitățile. Telefon 094.118.753. (24702)

Doresc să închiriez apartament 2 camere, tineri căsătoriți. Telefon 091 272 029. (24578)

Ofer pentru închiriat, apartament o cameră, mobilat, Micălaca. Telefon 289523, 091.801.982. (24655)

Dau în chirie tractor rutier pentru firme sau lucrări agricole, zona Șiria-Pîncota. Telefon 094.764.901; 057-254495. (24649)

Închiriez cameră bloc pentru o elevă. Telefon 277145. (24634)

Primesc două fete în gazdă. Telefon 057-270986. (24615)

Ofer ultracentral 70 mp, amenajat pretabil pentru orice activitate, convenabil. Telefon 283435. (24588)

Ofer spre închiriere garsonieră, pe termen lung. Informații telefon 094.295.963. (24664)

Închiriez la doi băieți, cameră, bucătărie, gaz, lângă Teatru. Telefon 247651. (24721)

Ofer, închiriez, restaurant (spațiu), lângă Piața Pompierilor. Telefon 259177. (24717)

Închiriez apartament 2 camere, nemobilat, contorizat, et. I, zona Vlaicu Tic-Tac, 100 DM/lună, plata anticipat 3 luni + 100 DM, garanție. Telefon 057-271821. (24700)

Închiriez spațiu 200 mp și vând utilaje tâmplărie. Telefon 234044. (24713)

Primesc băiat în gazdă. Telefon 245706. (24759)

Închiriem avantajos spațiu comercial bun pentru comerț amănuntul, depozite, birouri. Telefon 281546. (24778)

Închiriem, apartament 4 camere, terasă și dependințe, ultracentral, et. I, cu 2 intrări, ideal pentru birouri sau cabinete. Telefon 092.766.260 sau 094.507.211. (24779)

Închiriez apartament 2 camere str. Abrud. Telefon 368427. (24781)

PIERDERI

Pierdut tranzit vamal eliberat de Vama Turnu cu nr. 5303 din data de 08.07.2001, pe numele VAKUCZ MARIA. Îl declar nul. (24639)

Pierdut legitimație de serviciu eliberată de SC SANEVIT SA pe numele Șerb Ana. O declar nulă. (24719)

Pierdut carnet șomaj nr. 2826 eliberat de DMPS Arad pe numele Morosan Dumitru. Îl declar nul. (7931199)

Pierdut carnet șomaj eliberat de AJOFM Arad pe numele Matica Nicolae. Îl declar nul. (24770)

Pierdut contract vânzare-cumpărare auto în limba germană dintre MUSTANG BEKLEIDUNGSWERKEG-MGH Co și KADAR ANGELA IULIANA. Îl declar nul. (24749)

Pierdut carnet asigurat eliberat de CAS Arad pe numele Dulceanu Florica. Îl declar nul. (24750)

Pierdut carnet de șomaj eliberat de AJOFM Arad pe numele Dărăbuț Ioan. Îl declar nul. (24765)

† DECESE †

Cu multă durere în suflet anunțăm încetarea din viață a iubitului meu frate, cumnat și unchi,

NĂDĂBAN DORIN FLORIAN,

la doar 33 ani. Înmormântarea va avea loc azi, 26 septembrie 2001, ora 14, de la Capela Cimitirului Pomenirea. Nu te vom uita niciodată!. Fratele Nelu cu familia.

Cu adâncă durere anunț că iubita mea soră,

MOLNAR ERVINNE

născută REINHARDT ROZALIA (PIPI) a încetat din viață la 73 ani, în 24 septembrie, după o îndelungată suferință în HAIFA. Înmormântarea va avea loc în ISRAEL. Amintirea ta o vom păstra în veci. Sora MARIKA.

† SERVICII FUNERARE †

„RO STYL COMPANY"
SERVICII FUNERARE
NON STOP,
producătoare de sicrie, prețuri de producător, vă stă la dispoziție LA ORICE ORĂ, la magazinele din **str. M. Eminescu, NR. 20 - 22, sau la telefon 057 - 214422, 092.842.370,** cu următoarele:
SICRIE PENTRU COPII,
SICRIE din LEMN MASIV de la 850.000 lei - la 4.500.000 lei, tip Italia,
Accesorii funerare.
Asigurăm: spălat, îmbrăcat, îmbălsămat.
Transport intern și internațional.
Se poate plăti și în rate!
GRATUIT - TRANSPORTUL SICRIULUI LA DOMICILIU. (c)

SC „IN MEMORIAM" SRL
str. EMINESCU nr. 4
(ATENȚIE, vizavi de CINEMA MUREȘUL)
Tel. 057-211929, 093.343.964
str. ORIZONTULUI nr. 9A (Bujac)
oferă SERVICII FUNERARE COMPLETE - NON STOP.
Sicrie-modele multiple (simple-lux), sicrie import ITALIA, ACCESORII. Intermediem COLACI, COLIVĂ etc.
ÎMBĂLSĂMĂM GRATUIT (formolizat).
TRANSPORT ÎN ORAȘ GRATUIT
SERVICII: SPĂLAT, ÎMBRĂCAT
OFERTĂ SICRIU, respete, cruce 1.400.000 lei (PLATA în RATE). Transport INTERN - INTERNAȚIONAL

† CONDOLEANȚE †

Mulțumim din suflet tuturor celor care ne-au împărtășit marea durere pricinuită de pierderea iubitei noastre.

LEZEU FLORICA,

pe care nu o vom uita niciodată. Dumnezeu s-o odihnească în pace! Familia îndoliată. (24761)

La trista despărțire de cel care a fost dragul nostru cumnat și naș,

ȘOFRAG IOAN.

suntem alături de NELI, VICTOR, CAMELIA și familiile lor. Cumnata MAGDA și finii LACI, ERIKA și CHRISTI STARK. (24760)

Suntem alături de familia NICU OANĂ, greu încercată prin pierderea tatălui drag. V. Puiu cu familia. (24746)

Ne-ai fost frate, cumnat și unchi, ne-ai fost alături la bine și rău. Cu greu ne despărțim de bunul nostru,

ZĂHOI GHEORGHE.

Acum o casă alăturea, rămâne fără chipul tău drag și veșnic zâmbitor, vei rămâne veșnic în amintirea noastră. Dumnezeu să te odihnească în pace! Familia CONTRAȘ din PÎNCOTA. (8440007)

Suntem alături de colegul nostru ing. PURLEA IOAN, șef. O.S. GURAHONȚ în greaua încercare pricinuită de trecerea în neființă a mamei sale. Sincere condoleanțe. Colectivul Direcției Silvice Arad. (24802)

Suntem alături de familia ing. PURLEA IOAN în marea durere pricinuită de decesul mamei sale. Sincere condoleanțe din partea colectivului Ocolului Silvic Gurahonț. (24802)

Împărtășim durerea finilor noștri TIMEA și ZOLI la despărțirea de mama lor,

IRINA.

Nașii Dan și Rodica Țîrlea. (24812)

Cu inimile zdrobite și cu ochii înlăcrimați, am aflat de vestea morții celei mai bune soții, mamă, bunică și cuscră,

PURLEA SOFIE,

în vârstă de 79 ani, din PETROLENI și rugăm pe bunul Dumnezeu s-o binecuvânteze și să-i facă odihnă veșnică. Familia GOMOI SIMION și MĂRIE din PLEȘCUȚA. (7912191)

Cu lacrimi, tristețe și durere îl conducem pe ultimul drum, pe cel ce ne-a fost un prieten bun,

ing. STANCA PETRU.

Familiile: Hoară, Begher, Hurjui. (24926)

Colectivul Școlii cu clasele I-VIII nr. 7 transmite condoleanțe sincere familiei prof. ȘOFRAG VICTOR, pentru durerea pricinuită de pierderea tatălui. (24036)

CABINET MEDICAL INDIVIDUAL ORTOPEDIE dr. PETRICA MIRCEA este alături de familia doamnei contabile MICLEA, în marea durere pricinuită de decesul mamei sale. Sincere condoleanțe! Dumnezeu s-o odihnească! (24042)

Colegii de la Școala nr. 6 Arad sunt alături de domnul director adjunct FLORIAN BOLOJAN în momentele dificile ale despărțirii de părintele iubit. (24043)

Suntem alături de Amelita și Petre Banci în marea durere pricinuită de dispariția celei care a fost

ICA BANCI.

Mirela, Mariana și Fane. (24945)

† COMEMORĂRI †

Au trecut 6 săptămâni de dor cumplit de când a plecat spre cele veșnice, un suflet mare și nobil, bunul, blândul și iubitul nostru soț, tată, socru și bunic,

CHIȘ PETRU GHEORGHE,

fost factor poștal, pensionar, SOCODOR. „S-au scuturat toți trandafirii/ S-a scuturat și floare ta/ A rămas dorul și suspinul/ Tati drag în urma ta." Dumnezeu să-ți dea odihnă veșnică! Soția și fiica Neli cu familia în veci îndurerați. (24572)

Au trecut 6 luni de la dureroasa despărțire de scumpa mea soție și iubita noastră mamă și bunică,

AVRAM MARIA,

din ALMAȘ, lăsând în urma ta durere tristețe și suflete care nu vor fi nicicând mângâiate, ducând cu tine toate bucuriile familiei și speranțele noastre. Vorba ta dulce, privirea ta blândă și sfaturile tale ne însoțesc mereu. Dragostea noastră te caută neîncetat. Am da oricât să fii cu noi, dar pentru că nu se poate, te păstrăm mereu vie în sufletele noastre. Cu dor imens așternem pe mormântul tău, lacrimile prețuirii și iubirii. Al tău soț Ioan și scumpii tăi copii: Marinela, Ica, Nelu, Adina și Delia cu familiile. (791219)

ADRIANA

dragă, astăzi, când împlineai frumoasa vârstă de 25 ani, în loc de „La mulți ani!", îți spunem Dunmnezeu să te odihnească în pace! Îndurerați mama și tata și soțul Alin Vitomir. (24562)

Au trecut 10 ani de când ai plecat fulgerător dintre noi,

COVACI ȘTEFAN,

în vârstă de 38 ani. „S-au scuturat toți trandafirii/ S-a scuturat și floarea ta/ Rămase dorul și suspinul în urma ta/ S-a scuturat și floarea vieții tale/ Prea repede s-a veștejit/ Rămase-n urmă numai jale/ Pentru noi toți, cei care te-am iubit" Mama, tata, sora și nepotica din Pecica. (24298)

Cu lacrimi și cu durere ne rugăm lui Dumnezeu ca să fie o mângâiere pentru scump sufletul tău. Ne-ai lăsat pe lume singuri, a ta mamă, frate, fiu și soț, patru doruri înlăcrimate după calda ta iubire, În loc să-ți spune, „La mulți ani!" în 26 septembrie 2001, ai fi împlinit 48 de ani, dar trebuie să-ți spunem Dumnezeu să te ierte și să te odihnească în pace. Venim la mormântul tău cu lacrimi și cu durere, a ta mamă fără nici o mângâiere. Azi, în 26 septembrie 2001, ai 4 luni de când ne-ai părăsit,

OARCEA VALENTINA MĂRIOARA.

Dumnezeu să te ierte! Să-ți fie țărâna ușoară! (24708)

Azi, se împlinesc 4 ani plini de lacrimi și de dor de când florile și frunzele se așternan de an pe mormântul fiicei mele,

RAȘCA IULIANA,

și 6 ani de la decesul regretatului meu soț,

IOAN.

Un pios omagiu și pentru fiul meu drag,

DOREL,

care ne-a părăsit acum 8 ani, pe care fiicele lui dragi îl plâng mereu. Dumnezeu să vă odihnească în pace! Fie-vă somnul dulce!. Veșnică și nemângâiată a voastră mamă și soție, Ramona și Alexandra. (24766)

RAȘCA IOAN, DOREL ȘI IULIANA,

Dumnezeu să vă odihnească în pace! Familiile: DRAGOȘ și MORA.

● PRODUCE ȘI MONTEAZĂ UȘI ȘI FERESTRE DIN PVC
ARMAT CU PROFILE TROCAL GERMANIA
● PRODUCE ȘI VINDE GEAM TERMOPAN
LUCRU NEMȚESC

SATLINE

SALON DE EXPOZIȚIE:
ARAD, PIAȚA MIHAI VITEAZUL
BL. M 7, PARTER
TEL./FAX. 057/25 14 61; 094 50 72 11

Nou! mera Nou!
Calea Iuliu Maniu Nr. 64 Arad
Tel. 057/256035; 256045; 256374
Fax. 057/256337
SC MERA SRL VĂ OFERĂ noul sistem de profile PVC - REHAU - GERMANIA cu patru camere de aer și coeficient de transfer termic îmbunătățit.
EXECUTĂ ȘI MONTEAZĂ
uși și ferestre, din profile PVC armate - REHAU GERMANIA și Aluminiu cu și fără barieră termică cu geam termopan de cea mai înaltă calitate.
Toate detaliile tehnice le puteți obține vizitându-ne la sediul nostru din Arad, str. Iuliu Maniu Nr. 64.
(2204948)

Angajări
SC Auto Schunn SRL, cu sediul în Arad, str. Micălaca Est DN 7 FN, tel. 057/286680, angajează:
ABSOLVENȚI ai Institutelor de învățământ superior
pentru vânzări produse Mercedes-Benz
Cerințe:
▼ Experiență în marketing-comunicare-vânzări, minim 3 ani;
▼ Cunoștințe operare PC - obligatoriu;
▼ Permis de conducere categoria B minim 2 ani;
▼ Constituie avantaj cunoașterea limbii germane și engleze.
Curriculum vitae și cererile de angajare se depun la sediul societății până cel târziu în data de 5.10.2001.
Nu vor fi contactate telefonic decât persoanele programate pentru interviu. (2204973)
Mercedes-Benz
SC AutoSchunn
Patener autorizat Mercedes-Benz

CAMERA DE COMERȚ ARAD
DEPARTAMENTUL ÎNVĂȚĂMÂNT
ORGANIZEAZĂ URMĂTOARELE CURSURI:
- Contabilitate postliceal;
- Referenți comerț intern și internațional postliceal;
- Contabilitate și aplicații pe calculator;
- Limbi străine (engleză, italiană, franceză, germană);
- Declarant vamal.

Informații suplimentare la sediul CCIA Arad, str. Clișca nr. 5 camera 31, etajul 2, tel. 20.88.07 sau 20.88.08 (c.39)

SOCIETATE COMERCIALĂ
ÎN VEDEREA EXTINDERII ACTIVITĂȚII
Angajează: LUCRĂTOR COMERCIAL
pentru magazinul SELECT din cadrul stației SHELL Arad
OFERIM
● salariu atractiv
● atmosferă de lucru într-un mediu deosebit.
Cerințe:
◆ stagiul militar satisfăcut
◆ abilități de comunicare ◆ experiență în vânzări
◆ disponibilitate pentru program prelungit ◆ dinamism
C.V. + scrisoare de intenție până în data de 3 octombrie 2001 inclusiv.
Informații telefon: 274.140 orele 9,00-15,00; Fax: 270.077
(5927447)

s.c. TEPRO VEST HOLDING s.a. VINDE:
TEVI INSTALATII(negre si zincate) 1/2 - 4D
TOATĂ GAMA DE PRODUSE LAMINATE
OTEL ROTUND PLASĂ SUDATĂ 4,5,6,
BARE TRASE - PĂTRATE - HEXAGON
PLASĂ SARMĂ, TABLĂ si ELECTROZI
OTEL BETON D6-25 ; PC 52 D 8/32
CIMENT ; VAR ; BCA ; CUIE si PLASĂ RABIT
Transportăm marfă 10-20T
Vindem BCA si ciment la pret de furnizor+transport
ARAD str. Campurilor 3
tel 057 / 289 924
(C.A.)

Inspectoratul de Protecție a Mediului Arad
anunță pe această cale că
sumele datorate „Fondului de mediu”,
conform O.U.G. 93/21 iunie 2001
(Monitorul Oficial nr. 347/29 iunie 2001)
se varsă în contul
Inspectoratului de Protecție a Mediului Arad
nr. 50033678327, deschis la Trezoreria Municipiului Arad.
Este vorba de exportul de deșeuri neferoase, fier vechi, bușteni, deșeuri de hârtie cât și din comercializarea pe piața internă a substanțelor periculoase și a produselor cu potențial toxicologic ridicat. (2204969)

TESCO
Hipermarketul Dumneavoastră
Data deschiderii: 03.10.2001 orele 8

Cafea măcinată Omnia
250 de grame
445,-/buc

Paste făinoase uscate, încretite dreptunghiulare și în formă de cornișoare Cerbona
500 de grame
125,-/pachetul

Batoane cu semințe de dovleac
80 de grame
25,-/buc

Lapte proaspăt pe termen ... ne 1,5%, 2,8% MiZo Q-Pack
1l
155,-/buc

Mai multe sortimente de răcoritoare gazoase Tesco gazdaságos
2l
99,-

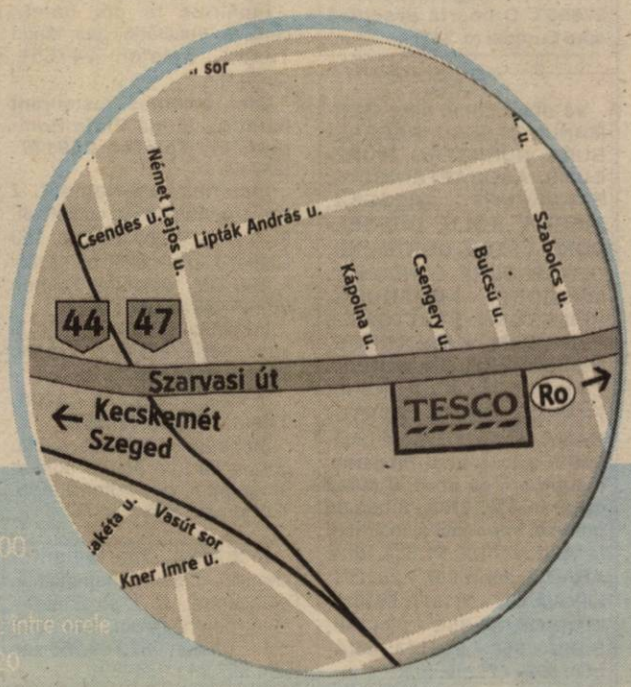

Durata reducerilor: 03.10.2001 - 16.10.2001.

ACCES CU AUTOBUZE IN REGIM DE TRANSPORT PUBLIC
1 ... 5.15 - 22.00
2 ... 4.30 - 21.45
8 ... 5.15 - 22.00

TESCO BEKÉSCSABA hipermarket
5600 BEKÉSCSABA, Szarvasi ut 68. Telefon: 66/524-200
Deschis: de luni până miercuri, între orele 6-22, joi și vineri între orele 6-24, sâmbătă între orele 6-22, duminică între orele 7-20

BANCA "TRANSILVANIA" S.A.
SUCURSALA ARAD,
Str. Unirii nr. 5-7,
Tel. 057/283.122
NOUL ATM
Revoluției 55
(Vis a vis de Restaurantul Chinezesc)

ADEVĂRUL
COTIDIAN INDEPENDENT ARAD
Anul XIII, nr. 3420
Joi, 27 septembrie 2001 ● 16 pagini ● 4000 lei ● e-mail: adevarul@arad.ro; adv.pub@arad.ro
BRAT Publicație auditată în semestrul II 2000
Tiraj mediu zilnic vândut: 33.205

WEST BANK
CARDINE BANKING GROUP
ARAD, B-dul Revoluției nr. 88
Tel: 284.888, Fax: 285.202
Dobânzi depozite persoane fizice
(suma minimă 500.000 lei)
1 lună 30%
2 luni 31%
3 luni 32%

PRIVATIZAREA UMBLĂ CU CAPUL SPART

Cu adevărat suntem norocoși că există Albania. Dacă n-ar fi albanezii, cine-ar fi pe ultimul loc dintre țările est și central-europene la capitolul investiții străine? România a reușit în 11 ani să atragă 6,8 miliarde USD. Polonezii au luat 40 miliarde, maghiarii numără vreo 20 și cehii tot pe atât. S-a investit în acest an în țară aproape cât trimit acasă românii ce lucrează cu cârca pe șantierele de construcții din Israel ori culeg portocale prin Spania. Relansarea economică, de care depinde atingerea țintelor propuse de Guvern, funcționează cu un singur motor, cel al exporturilor. Investițiile străine sunt „gripate". De ce nu dau însă buzna investitorii în România că doar avem atâtea să le oferim: facilități fiscale, zone defavorizate, parcuri industriale, le garantăm investițiile, ba chiar am întocmit acum și un ofensiv „Program de acțiuni și măsuri pentru promovarea pe plan internațional a proiectelor de investiții"? Le oferim de toate, dar într-un mediu de afaceri neatractiv, toxic. Cine ar putea concura cu societățile de stat alimentate cu credite garantate, cu comenzi tot de la stat și pe deasupra păsuite de la plata datoriilor către buget? Cine poate rezista pe o piață în care blocajul financiar crește, într-o țară în care avertismentele de genul blocăm producția de produse neacoperite de comenzi ferme, ori „întreprinderile cu pierderi mari și consecvent insolbavile" vor fi eliminate, sunt înlocuite imediat de duioase cugetări de genul „trebuie acționat foarte flexibil"? De privatizare îi mai arde acum lui Ovidiu Mușetescu de la Privatizare, când nu știe cum să blocheze... desprivatizarea? „Există pericolul, ca din cauza ingineriilor făcute de artizanii comerțului cu societăți comerciale, să anulăm în valuri contracte de privatizare a unor societăți din care nu a mai rămas decât o fotografie pe Internet și un cortegiu de datorii." Niciunde nu-i mai bine ca la sânul cald al Statului.

DORU SAVA

(Continuare în pagina 5)

De ce și pe cine apără Artermul? (I)

DEBRANȘAREA DE LA CĂLDURĂ ESTE PERFECT LEGALĂ!

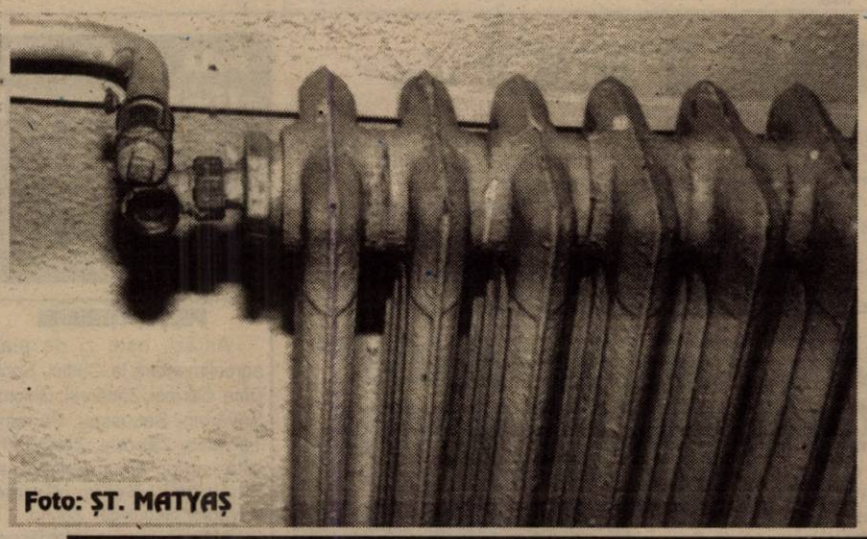

Foto: ȘT. MATYAȘ

•Pe măsură ce se apropie iarna, îngrijorările arădenilor în legătură cu cheltuielile ce le vor avea de plătit cresc de la o zi la alta, nu puțini gândindu-se la soluția radicală: **debranșarea de la căldură a una sau două camere**. În paranteză fie spus, cam la fel s-au petrecut lucrurile și în anul trecut, cam pe timpul acesta, ca până la urmă procentul celor care au apelat la soluția debranșării să fie de exact 4,49%. Firește că, în acest an treaba stă puțin altfel, creșterea prețului gigacaloriei de la 350.000 la 550.000 de lei fiind prea abruptă, de unde și sporirea considerabilă a viitoarelor cheltuieli cu căldura de la iarnă.

MIRCEA DORGOȘAN

(Continuare în pagina 6)

Pagina 4

14 VAMEȘI DE LA TURNU SUNT CERCETAȚI ÎN DOSARUL „CAFEAUA VERDE"

TAXE PENTRU FONDUL DE MEDIU

Amănunte în pag...

AU FOST PRINȘI CEI CARE AU ANUNȚAT CĂ ÎN SEDIUL POLIȚIEI SE AFLĂ O BOMBĂ!

Pagina 3

O propunere controversată

„SFÂNTA TREIME" - ÎN FAȚA TEATRULUI?

Foto: ONORIU FELEA

Pagina 9

CASTELUL DE LA SĂVÂRȘIN ESTE DESCHIS PUBLICULUI... DOAR TEORETIC

Pagina 7

Lupaș mai tare ca Mărginean

Pagina 10

LA CEREREA ECHIPEI ARĂDENE, PARTIDA APULUM ALBA IULIA - F.C. UTA A FOST AMÂNATĂ!

S.C. BAGHERA SHOP
Str. Orient nr. 58
PRODUCE ȘI MONTEAZĂ
Usi Ferestre PVC
Profile ANNPLAST Germania
CALITATEA ÎNAINTEA PRETULUI!
CĂUTAȚI-NE! Tel. 256.769, 092.239.242

VIA Lawyers
Firmă de Avocați din Toronto Canada
OFERĂ REPREZENTARE JURIDICĂ PT
EMIGRARE
Canada
primește 225.000 noi imigranți!
Reprezentarea se face din Toronto - Canada
PLATA LA OBȚINEREA VIZEI
COSTURI ACCESIBILE
Arad, SC Proiect Arad SA
B-dul Decebal, Nr. 2-4
Telefon 214.678

S.C. CONSTRUCȚII S.D.A. S.R.L.
ARAD, Str. Gral V. Milea nr. 29
Telf/Fax 228.696
CONSTRUCȚII
FINISAJE
INSTALAȚII

ALGLASS
MOBILIER DIN P.A.L. LA COMANDĂ
● BUCATARII ● DORMITOARE ● CAMERE DE ZI
NOU
VANZARI IN RATE
Calea Timișorii nr. 53; Tel./Fax: 278820
Piața Spitalului Bl. 1D; Tel/Fax: 253868

Calendar

◆ Astăzi, Soarele răsare la ora 7 și 8 minute și apune la ora 19 și 5 minute.

◆ Au trecut 269 de zile din acest an. Au mai rămas 96 de zile până în 2002.

◆ **Praznicul zilei: Biserica ortodoxă:** Sf. Mc. Calistrat; Sf. Ierarh Martir Antim Ivireanul; **Biserica romano-catolică**: Sf. Viceţiu de Paul; **Biserica greco-catolică:** Sf. Ierarh Martir Antim Ivireanul; Sf. Mc. Calistrat.

A venit BARZA!

La Arad: **Laurinecz** Maria, **Pop** Andrei Alexandru, **Beleiu** Ana, **Daian** Rudolf Alexandru, **Lups** Cosmin Francisco, **Cheșa** Elisa Andrada, **Bogdan** Bianca, **Ana** Luise Daniela, **Costea** Andrei Dănuț, **Lazăr** Emanuel Marian, **Vrăbieș** Mariana Alexandra, **Berlan** Ștefana Mădălina, **Burgușel** Ana, **Lingurar** Alin.

La Ineu: Faur Raluca, **Bunica** Cristian.

CINEMATOGRAFE

În municipiu

Dacia: Pearl Harbor (SUA) 10; 13,15; 16,30; 20

Mureșul: Cât îmi dai ca să tempuşc (SUA) 10; 12; 14; 16; 18

Arta: Inamicul e aproape (SUA) 16; 19

Sala Mică: Cască ochii sau oncurci! (SUA) 15,30; 17,30

Grădina de vară: Legionarul (SUA) 20

În județ

Lipova: Shaft (SUA) 18
Regula jocului (SUA) 20.

Pecica: Vlad Țepeș (România) 16
Mumia (SUA) 18

Vinga: Titanii (SUA) 16
Blestemul rubinului (SUA) 18

Pâncota: Scary Movie (SUA) 16
Shaolin cowboy (SUA) 18

HOROSCOP

Joi, 27 septembrie

Berbec (21.03-20.04). Situația dvs. financiară va fi înfloritoare în continuare dacă vreți urma sfaturile unui prieten.

Taur (21.04-20.05). Eforturile dvs. pe plan profesional ar trebui continuate dacă veți să aveți succes. Vă veți bucura de o sănătate de fier.

Gemeni (21.05-20.06). Intenționați de mult timp să faceți o schimbare în viața dvs. sentimentală, iar această perioadă va fi propice unei astfel de schimbări.

Rac (21.06-22.07). La locul de muncă s-ar putea să fiți pus în fața unei situații inedite, căreia va trebui să-i faceți față. Păstrați-vă calmul și luciditatea și veți reuși.

Leu (23.07-22.08). Veți fi nevoit să faceți o alegere importantă privind viitorul dvs. Gândiți-vă bine înainte!

Fecioara (23.08-22.09). Eforturile dvs. depuse la locul de muncă vor fi răsplătite printr-o avansare sau mărire de salariu.

Balanța (23.09-22.10). În această perioadă veți fi stăpânit de gelozie, însă se va dovedi ca fiind neîntemeiată.

Scorpion (23.10-21.11). Vă veți bucura de atenția șefilor la locul de muncă, care vă vor aprecia în mod public munca.

Săgetător (22.11-21.12). Veți reuși să-i câștigați inima partenerului dvs. dacă îi veți fi alături în momentele grele pe care le traversează.

Capricorn (22.12-19.01). Ascensiunea dvs. socio-profesională va stagna pentru moment, însă nu este cazul să vă îngrijorați. Menajați-vă sănătatea, odihniți-vă ceva mai mult.

Vărsător (20.01-20.02). Încercați să vă impuneți la locul de muncă, însă acesta nu este cel mai bun moment. Starea sănătății dvs. va fi bună dacă veți evita excesele.

Pești (21.02-20.03). Veți fi stăpânit de un optimism deosebit, care îl va molipsi și pe partenerul dvs. de viață.

MOCHETA
Arad, Piața Gării
Telefon 235.221
Mari REDUCERI DE PREȚURI
MONTAJ LA STANDARDE EUROPENE

METEO

Vremea se va ameliora treptat. Cerul va fi temporar noros. În cursul zilei, izolat va ploua mai ales în zonele de deal și munte. Vântul va sufla slab la moderat, din nord-vest. Dimineața, izolat, ceață.

Temperaturi maxime: 15 la 18°C; **Temperaturi minime**: 6 la 9°C.

Au plecat dintre noi!

Sinka Sedora (1962), Gyure Dezideriu Ludovic (1934), Matei Dorel (1961), Faur Flore (1932), Muntean Ștefan (1944), Antonescu Marcel (1932), Duică Vasile (1926)

„Adevărul" vă ascultă

La telefonul dimineții, 280944, între orele 9,00-12,00

Pietrele distrug ... cărucioarele

D-na Monica Oprea din Arad, B-dul Iuliu Maniu reclamă faptul că „la intersecția cu str. Ineului există o mulțime de pietre scoase în afară." D-na atrage atenția asupra faptului că „mamele cu copii în cărucioare trec foarte des pe acolo, într-un final vor ajunge să distrugă cărucioarele copiilor." M. Oprea spune că există muncitori lângă Liceul „Iuliu Maniu" și că „ar fi bine ca aceștia să se ocupe și de pietrele buclucașe".

Redactor de serviciu R. MUNTEAN

La telefonul după-amiezii, 280003, între orele 15,00-18,00

Acte pierdute...

Ieri, la redacția ziarului nostru a venit o persoană care a găsit, în zona Băncii „Banc Post", o legitimație de veteran de război, un buletin de identitate și o carte de alegător pe numele lui Pașca Ilie, domiciliat în satul Buteni, com. Buteni, jud. Arad. Buletinul de identitate seria AR nr. 060817, împreună cu celelalte documente pot fi recuperate de posesor de la redacția ziarului nostru.

Abonamente pentru tramvai, doar... dimineața

Ana Savu, din Arad, zona III, Micălaca, are o nemulțumire, referitoare la faptul că „abonamentele de tramvai se dau numai dimineața, eventual până la ora 13,00, 14,00, la ghișeul de la capătul liniei 17 și 18." Reclamanta spune că „majoritatea oamenilor care stau în această zonă, nu au timp să achiziționeze abonamentul de dimineață, pentru că se grăbesc la servici." D-na A. Savu se întreabă „de ce nu se vând abonamente și după-masa, când avem și noi timp să le luăm?"

Redactor de serviciu, R. MUNTEAN

„Apropo, ați chemat pompierii?",

UN „ONE-MAN-SHOW" CARE FACE CARIERĂ

One-man-show-ul „Apropo, ați chemat piompierii?", în regia Lianei Didilescu, avându-l drept unic star pe actorul **Zoltan Lovas**, va fi jucat sâmbătă și la Oradea, în cadrul Festivalului de Teatru Scurt. Aceasta este a 3-a stagiune în care „Apropo ..." ține afișul Teatrului de Stat Arad. Mai mult, spectacolul a avut deja succes la alte două festivaluri: „Altfest" de la Bistrița și Festivalul de Monodramă de la Timișoara, precum și la Vrșeț și Novi-Sad. Așadar, pentru Zoltan Lovas, perioada de respiro de după premiera cu „O zi din viața lui Nicolae Ceaușescu" nu s-a lungit prea mult, actorul jucând la Oradea alături de spectacole celebre din țară.

C. L.

Foto: ONORIU FELEA

PIEȚE, TÂRGURI

Astăzi, este zi de piață agroalimentară la Curtici, Sebiș, Bata, Cermei, Zădăreni, Ghioroc, Săvârșin, Secusigiu, Sântana, Târnova, Zăbrani, Zerind. Tot astăzi au loc târguri săptămânale la Curtici, Sebiș, Cermei, Săvârșin, Secusigiu, Zerind.

Mâine, vineri, se desfășoară târguri săptămânale la Ineu, Șepreuș, Șimand.

FARMACII DE SERVICIU

Farmacia „**OMNIAFARM**", Calea Aurel Vlaicu, Bl. Z28, cu program zilnic de la orele 8,00-22,00. Telefon 271724.

UTILITARE

Farmacia **REMEDIUM** Arad, B-dul Revoluției nr. 52-54. Program luni-vineri: 7,30-20,00, sâmbătă 8,00-14,00. Telefon 233195.

URGENȚE STOMATOLOGICE

Cabinetul de pe str. Crișan (în spate la Gionelli) are program non-stop. Telefon: 253794. Cabinetul din B-dul Revoluției nr. 62, ap. 17, între orele 9,00-19,00. Telefon: 256665.

ÎNTRERUPERI DE CURENT

Joi: Str. Bgd. Voievod, Câmpineanu, Nouă, Grădinarilor, Fântânii, Doda, Faurilor, Alexandru cel Bun, str. Zambilelor, Anton Pann, Ion Creangă, Faurilor (p)

ADMINISTRAȚIA FINANCIARĂ

Administrația Financiară a municipiului Arad: Asistență contribuabili (impozitul pe venitul global) - telefon 280633, 280733, int. 198.

TELEFON DE URGENȚĂ LA POLIȚIE: 955

Școala și protecția Deltei Dunării

Școala cu clasele I-VIII „Sfânta Ana" din Sântana, alături de o școală din Germania și una din Ungaria, derulează proiectul de protecția mediului cu titlul **„Grija școlilor europene pentru protecția rezervației biosferei Delta Dunării."** Proiectul se desfășoară în cadrul Programului Socrates (acțiunea Comenius 1) și este finanțat de Comisia Comunităților Europene. Acum, în al doilea an de proiect, întâlnirea participanților are loc în România, în perioada 23-29 septembrie. Printre obiectivele acestui an, se numără aprofundarea cunoașterii speciilor din Delta Dunării și Dunăre, alcătuirea unui catalog cu aceste specii, analiza calității apei în Dunăre și Mureș, lucrări ecologice în Rezervația Naturală Bezdin ș.a. De asemenea, un cadru didactic și trei elevi sunt invitați, alături de reprezentanți din alte 15 țări, să participe la un proiect UNESCO, în Pascau (Germania), pe tema Dunăre.

C. L.

ADEVĂRUL
COTIDIAN INDEPENDENT ARAD

Editor: S.C. ADEVĂRUL S.R.L. Arad

COD FISCAL R 1681938 ● COD SICOMEX 19.604 ● CERTIFICAT J 02/1886 / 31 X 1991 ● COD SIRUES 020956601 ● ISSN 1220 - 7489

Redacția și administrația: 2900 Arad, Bd. Revoluției nr. 81. Telefoane: SECRETARIAT - 281802, fax 280655, 280625; ADMINISTRAȚIE - CONTABILITATE - 281797; MICA PUBLICITATE - 210775; MAREA PUBLICITATE - 280904; CLUBUL PRESEI - 280989.

Consiliul de administrație: președinte - **DOREL ZĂVOIANU**, telefon 281802, 280625; vicepreședinte - **MIRCEA DORGOȘAN**, telefon 210776; membri: **DOREL BARBU**, telefon 281797; **NICU COJOCARU**, telefon 280904; **MIRCEA CONTRAȘ**, telefon 280854.

Colegiul de redacție: MIRCEA CONTRAȘ (redactor-șef); MARCEL CANCIU (șef secție foto), telefon 281701; ALEXANDRU CHEBELEU (șef secție sport), telefon 281701; NICU COJOCARU (șef secție publicitate) telefon/fax: 280904; GABRIELA GROZA (secretar general de redacție), telefon 280854; VASILE FILIP (șef secție cultură-învățământ-tineret), telefon 281855; 280003; IOAN IERCAN (șef secție politică), telefon 280943; DORU SAVA (șef secție social-economic), telefon 281738; ȘTEFAN TABUIA (șef secție actualități), telefon 281855; 280003; DOREL ZĂVOIANU (președinte al Consiliului de administrație), telefon 281802, 280625.

Difuzare - Marketing: MIRCEA ȚĂȘCĂ (șef secție)-telefon 280904

Tiparul executat la S.C. MEDIAGRAF S.A. ARAD, str. Feleacului F.N., telefon 250902, fax 250920

„Adevărul" poate fi citit și pe Internet la adresa http://adevarul.arad.ro

Echipa de serviciu

IOAN TULEU
secretar de redacție

Bianca Felea, Ioan Leac, Adela Pop, Dina Rujan, Ramona Vidulescu
tehnoredactare computerizată

Sorina Ambruș, Doina Jurcă, Dacian Toduța
corectură

Cursuri de calificare

Casa de Cultură a Sindicatelor Arad, organizează începând cu data de 1 octombrie 2001, următoarele cursuri de calificare, cu durată de 3 luni: **ospătar; bucătar; coafură; mecanici auto; brutari; morari; contabilitate primară; frizer; electrician.**

Înscrierile se fac zilnic, între orele 10,00-17,00, la secretariatul Casei de Cultură a Sindicatelor, în perioada 11-30 septembrie 2001.

PREȚUL AURULUI

BANCA NAȚIONALĂ. **Pentru gramul de aur de 24K:** prețul cu ridicata - 280.918 lei, iar prețul de achiziție - 252.826 lei. Prețuri înregistrate ieri.

PIAȚA NEAGRĂ. Aur 14 K: cumpărare - 150.000 lei/g, vânzare - 155.000 lei/g. **Aur 18 K**: cumpărare - 180.000 lei/g, vânzare - 200.000 lei/g.

CURSUL VALUTAR*

VALORI ÎNREGISTRATE IERI, 26 SEPTEMBRIE 2001

Denumirea valutei	BNR	BCR		BRD		Banca Transilvania		Banca Agricolă		Bursa neagră	
EURO	27995	C	V	C	V	C	V	C	V	C	V
Dolar S.U.A.	30358	30225	30425	30150	30450	30130	30400	30000	30420	30000	30200
Marca germană	14314	13907	14428	13980	14350	13950	14270	13950	14300	13900	14100

AU FOST PRINȘI CEI CARE AU ANUNȚAT CĂ ÎN SEDIUL POLIȚIEI E O BOMBĂ!

La sediul I. P. J. Arad s-a desfășurat o conferință de presă, prilej cu care ziariștii au fost informați că au fost prinși „teroriștii". Înainte de a vă duce gândul spre Orientul Mijlociu, precizăm că este vorba de persoanele care anunțau marți, la orele amiezii, că în sediul poliției arădene se află amplasată o bombă.

Clădirea nu a fost evacuată. Prinzând din zbor cacealmaua, polițiștii nu s-au speriat prea tare, recurgând pe de o parte la cercetări pentru depistarea făptașilor, iar pe de alta, mobilizând detașamentul pirotehnic pentru elimienarea tuturor suspiciunilor.

Ieri, făptașii au fost prinși. Ei sunt doi elevi ai Școlii generale 21, care au spus polițailor că au sunat așa, ca să se distreze. Pentru asta, au folosit celularul unuia dintre ei.

Părinții copiilor de 14 ani au fost sancționați contravențional, iar elevii lăsați să continue studiile (la vârsta lor nu se răspunde penal).

Totuși, nu încheiem înainte de a menționa că IJP Arad dispune de aparatura necesară depistării apelurilor telefonice de acest fel. Prin urmare, aviz amatorilor, că altfel se poate face și pușcărie pentru așa ceva.

N. O.

Universitatea „Aurel Vlaicu"
LA ÎNCEPUT DE AN ACADEMIC

Ieri, în cadrul unei conferințe de presă, conducerea Universității „Aurel Vlaicu" (prorectorul Petre Popa, cancelarul general Liviu Bocîi, decanii Gheorghe Gherman și Mariana Nagy) a prezentat noutățile la început de an universitar:

- datorită managemetului său dinamic, U. A. V. și-a sporit considerabil numărul de studenți, ajungând la peste 5.000;
- 2000 de studenți s-au înscris în acest an;
- Universitatea „A. Vlaicu" a intrat în categoria universităților medii;
- la cele trei facultăți (Inginerie, Teologie, Științe Economice) sunt, în total, 24 de specializări acreditate și autorizate;
- pentru deschiderea noului an, U. A. V. a modernizat două săli de curs, două laboratoare, căminul studențesc din strada Ursului;
- conducerea U.A.V. va introduce chestionare de evaluare pentru cadrele universitare;
- începând din acest an, în cadrul U.A.V. vor funcționa trei noi departamente: de pregătire a personalului didactic, de limbi străine, de informatică;
- se anunță posibilitatea înființării la Universitatea „A. Vlaicu" a unui centru de perfecționare a cadrelor didactice și de acordare a gradelor didactice;
- duminică, la ora 10,00 la Palatul Cultural, președintele Ion Iliescu va participa la deschiderea festivă a anului universitar.

C. L.

Calculatoare pentru școlile județului

Săptămâna trecută, pe Valea Mureșului și săptămâna aceasta, pe Valea Crișului, au fost donate 30 de calculatoare pentru școli.

Se mai așteaptă un lot de peste 40 de calculatoare din partea fundației umanitare W.D.O. așa încât - după cum ne-a informat prof. Pavel Sârbu, inspector școlar general la I. Ș. J. Arad - fiecare unitate de învățământ din județ, de gimnaziu și liceu, să dispună de cel puțin un calculator.

CENTRALĂ ALCATEL LA ZĂDĂRENI

În cursul acestei luni se definitivează lucrările la noua centrală telefonică din localitatea Zădăreni. Centrala, de tip Alcatel, are capacitatea de până la 1000 de casete pentru posturi telefonice. Primarul **Cornel Țuplea** preciza că există posibilitatea ca la noua centrală să fie branșați și locuitorii din Bodrogul Nou. În viitorul apropiat se intenționează extinderea noului tip de telefonie și în centrul de comună, Felnac. Până acum, la Zădăreni au fost depuse în jur de 200 de solicitări pentru instalarea unui post telefonic.

T. M.

Poliția ajută Centrul de Plasament Șiria

Ieri, la ora 12,00, la Centrul de Plasament Șiria a avut loc o acțiune cu caracter umanitar în cadrul căreia au fost oferite copiilor obiecte necesare pentru desfășurarea activităților școlare. Această acțiune este inițiată de Inspectoratul de Poliție al județului Arad, polițiștii dând dovadă că pe lângă faptul că știu să-i prindă pe infractori, pot să facă și copiii fericiți.

R. M.

Decedat în urma unei fracturi de coloană

Dani Lungu de 44 de ani, din Arad, s-a prezentat în urmă cu trei luni la Spitalul Județean Arad, unde a fost internat cu diagnosticul fractură de coloană survenită în urma unei sărituri în lacul Mălțăreț, din pădurea Ceala. Această afecțiune a fost motivul care i-a adus lui Dani Lungu moartea în aceste zile.

R. M.

A MURIT DIN CAUZA ALCOOLULUI

Nu întotdeauna alcoolul reprezintă refugiul din fața problemelor vieții. **Ana Cerna**, de 79 de ani, din Semlac, era cunoscută ca o împătimită consumatoare de băuturi alcoolice, încadrându-se în categoria... alcoolicilor. Aceasta e fost găsită decedată în propria casă. Din cercetările efectuate de organele de ordine a reieșit că nu există suspiciuni în privința cauzelor decesului.

R. M.

Curat, ecologie!

Chiar la intrarea în Ghioroc, pe șosea, vizavi de lac, a apărut o rampă de gunoi. Cu siguranță, edilii au avut motive bine întemeiate ca să o amplaseze tocmai în calea drumeților. De aceea nu ne permitem să le comentăm în vreun fel hotărârea.

Constatăm doar că din dorința de a o neutraliza cât mai repede, s-a apelat la focul purificator. Curat, ecologie!

D. T.

Foto: ȘTEFAN MATYAȘ

CEI DOI CARE L-AU LEGAT PE „ISTVAN"... ARESTAȚI

În numărul de ieri al ziarului nostru a apărut un articol în care se arăta modul în care Vasile Ienei din Cluj și Floarea Hamza din Satu Mare l-au agresat și tâlhărit pe Istvan Marton din Arad, după ce în prealabil l-au legat pe acesta de mâini și de picioare. Poliția a luat măsuri drastice împotriva celor doi tâlhari, aceștia fiind prezentați Parchetului de pe lângă Tribunalul Arad, împotriva lor fiind emise mandate de arestare preventivă pe timp de 30 de zile. Cei doi sunt cercetați pentru săvârșirea infracțiunilor de tâlhărie și lipsire de libertate. Ei riscă acum să fie privați de libertate, în mod... legal.

R. M.

NEATENȚIA LA VOLAN L-A COSTAT VIAȚA

Șoferii se pare că nu vor să înțeleagă că neatenția la volan poate avea urmări de multe ori tragice pentru ei.

Dorin Bodea de 32 de ani, din Șiria, zugrav particular, a fost netent la volan fapt care l-a costat... viața. Aflat la volanul autoturismului Dacia 1310, cu numărul de înmatriculare AR-03-VJJ, pe raza localității Șiria, a pierdut controlul mașinii și a intrat frontal într-un stâlp de beton de la rețeaua electrică. În urma impactului, Dorin Bodea a decedat în drum spre spital.

R. M.

Pe „Costică" l-au supărat o navetă și două scaune

Sunt extrem de cunoscute versurile: „Supărarea când îmi vine / Rup cămașa de pe mine", acesta fiind unul dintre hit-urile care i-au delectat pe tineri în această vară.

Cu vârsta însă, unii se dedau la alte fapte decât să-și rupă cămașa de pe ei, preferând să rupă... altceva. Costică Blidaru de 45 de ani din Lipova s-a supărat foc pe viață, poate din cauza faptului că nu are ocupație și s-a hotărât să rupă o navetă de plastic și două scaune de la A. F. „Cetate" Lipova. Prejudiciul produs este în valoare de 600.000 lei. Acum, „Costică" este cercetat pentru săvârșirea infracțiunii de distrugere.

R. M.

O femeie lovită de mașina unui director

Violeta Manea de 56 de ani din Păuliș a fost unul dintre pietonii care nu sunt atenți, fiind la un pas de moarte. Aceasta s-a angajat în traversarea șoselei printr-un loc nepermis, fără să se asigure. Rezultatul a fost neplăcut pentru pensionară, Violeta Manea fiind accidentată de Ovidiu Gheaburcu, din Timișoara, director de vânzări la S.C. „Madia Plus Hexim" SRL Timișoara. Din fericire, autoturismul Skoda Fabia, condus de directorul timișorean a accidentat-o ușor pe femeie, aceasta având toate șansele să mai apuce... ziua de mâine.

R. M.

ULTIMA ZI...

Astăzi este ultima zi în care se mai pot face înscrieri la Expoziția Chinologică Internațională, programată a se desfășura în data de 6 octombrie a. c.

După cum ne informa dl. Gheorghe Schill, președintele Asociației Chinologice Române Arad (ACRA), membrii asociației și proprietarii de câini de rasă pot solicita relații suplimentare fie deplasându-se azi, între orele 17,00-19,00 la sediul ACRA, de pe strada E. Gojdu nr. 5, fie telefonând la 211.222 sau 280.482.

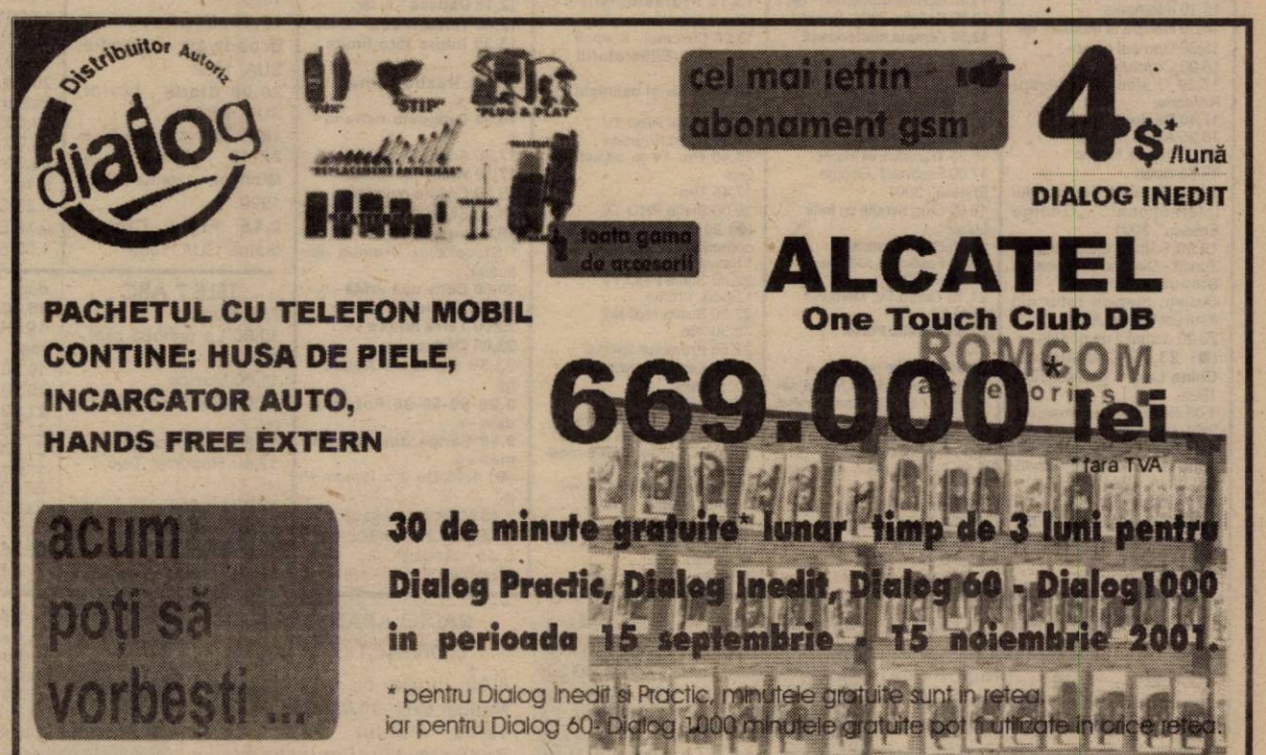

OFENSIVA MILITARĂ ÎN AFGANISTAN VA ÎNCEPE "ÎN CÂTEVA ZILE"

Atacul militar va avea ca scop "decapitarea" guvernului taliban, iar ofensiva militară va începe "în cîteva zile" consideră analistul Jonathan Eyal, într-o declarație acordată BBC.

"Problemele care trebuie soluționate acum sunt mai mult de ordin practic, adică poziția echipamentului militar și trupelor militare și să spunem, de nivel politic. Americanii au avut anumite discuții cu guvernul rus asupra sistemului de guvernămînt care va putea să aibe loc în Afganistan după atacul militar. Cred că nu există nici o îndoială că de data asta atacul militar va avea și un scop: decapitarea guvernului taliban. Cred că Washington s-a decis că mai rău decît este acum nu poate să fie și că liderii talibani sunt personal responsabili pentru azilul acordat lui ben Laden și pentru activitățile care au avut loc pe teritoriul lor. Nu există nici un dubiu, există mai multe dubii, practice, logistice, de organizare, dar ne aflăm la numai cîteva zile de ofensivă", afirmă Jonathan Eyal. "În timp ce diplomații afirmă că acțiunea militară ar putea începe «într-o săptămînă» Downing Street a anunțat că Parlamentul va fi solictat să lucreze joia viitoare. Liderii politici au arătat deja că parlamentarii ar trebui să se întoarcă la lucru doar după ce ofensiva militară începe", se arată în cotidianul "The Daily Telegraph".

Ieri după-amiază, pe Bulevardul Revoluției, colț cu str. Andrei Mureșanu, în direcția de mers spre centru, din cauza neacordării priorității pe trecerea de pietoni, mașina din fotografie a lovit o tânără. Din fericire, accidentul nu a avut urmări grave.

Foto: AL. MARIANUȚ

BILANȚUL TRAGEDIEI AMERICANE

Bilanțul atentatelor din 11 septembrie din Statele Unite se ridică la 6.867 de morți sau dispăruți, relatează AFP.

- NEW YORK: 287 de morți, dintre care 224 au putut fi identificați, după ce au fost scoși de sub dărîmăturile turnurilor gemene de la World Trade Center. Numărul persoanelor dispărute se ridică la 6.347, potrivit primarului orașului New York, Rudolph Giuliani. După ce luni s-au anunțat 6.453 de dispăruți, bilanțul a fost revizuit la 6.398 și apoi la 6.347 deoarece, după cum a explicat primarul, anumite persoane dispărute au fost numărate de două ori.

Bilanțul include 157 de pasageri și membrii echipajului celor două avioane Boeing care s-au izbit de turnurile gemene.

- WASHINGTON: 189 de morți sau dispăruți, potrivit Departamentului Apărării. Acest bilanț cuprinde 125 de persoane care lucrau la Pentagon și 64 de persoane care se aflau la bordul aparatului Boeing 757 al companiei American Airlines (zborul 77) ce s-a prăbușit asupra clădirii unde se află Departamentul Apărării. Acest avion realiza o legătură între Washington-Los Angeles. Cadavrele a 118 persoane au fost recuperate, dintre care 74 au fost identificate.

- PENNSYLVANIA: 44 de morți în al patrulea avion deturnat, un Boeing 757 al United Airlines (zborull 93), care asigura legătura dintre Newark (New Jersey) și San Francisco, ce s-a prăbușit la Stony Creek Township, în apropiere de Pittsburgh (Pennsylvania).

ASEARĂ, ÎN LIGA CAMPIONILOR

Grupa A

- Real Madrid - Anderlecht Bruxelles 4-1 (0-1)
- A. S. Roma - Lokomotiv Moscova 2-1 (0-0)

Grupa B

- Boavista Porto - Borussia Dortmund 2-1 (2-0)
- F.C. Liverpool - Dinamo Kiev 1-0 (1-0)

Grupa C

- Panathinaikos Atena - Arsenal Londra 1-0 (1-0)
- Schalke 04 - Mallorca 0-1 (0-0)

Grupa D

- P.S.V. Eindhoven - Lazio Roma 1-0 (1-0)
- F.C. Nantes - Galatasaray Istanbul 0-1 (0-0)

Anunț

Cu ocazia sărbătoririi „Zilei mondiale a celor vârstnici - 1 octombrie 2001", la orele 12,00, Cercul Militar Arad (Casa Armatei) organizează un program artistic dedicat acestui eveniment, la care sunt invitați să participe toți veteranii și văduvele veteranilor de război din municipiu, precum și cadrele militare în rezervă și retragere.

Biroul executiv al filialei județene ANVR „Zărandul" Arad

14 VAMEȘI DE LA TURNU SUNT CERCETAȚI ÎN DOSARUL "CAFEAUA VERDE"

Polițiștii timișeni au dispus, ieri, începerea urmăririi penale împotriva a 14 vameși de la punctul de trecere a frontierei Turnu, din județul Arad, acuzați că au înlesnit intrarea în țară, din Ungaria, a 23 de transporturi ilegale de cafea verde aparținînd lui Cătălin Panduru și asociatului acestuia Lisica Dragan, trimiși în judecată într-un alt dosar pentru contrabandă cu același produs, adus însă din Iugoslavia, transmite corespondentul MEDIAFAX.

Vameșii sunt cercetați sub acuzațiile de abuz în serviciu, complicitate la evaziune fiscală și la nerespectarea dispozițiilor privind operațiunile de import-export. Potrivit anchetatorilor, ei au înlesnit, în perioada noiembrie 2000 - martie 2001, intrarea în țară a 23 de transporturi ilegale de cafea verde boabe din Ungaria, în numele unei firme fantomă din București. Cantitatea de cafea introdusă în țara depășește 90.000 de kilograme, iar vameșii sunt acuzați că nu au efectuat controlul mașinilor și nu au stabilit obligațiile vamale, în valoare de trei miliarde de lei. Majoritatea lucrătorilor vamali cercetați au făcut parte din tura condusă de Ioan Don, arestat preventiv în aceeași cauză, iar transporturile au aparținut lui Cătălin Panduru și asociatului acestuia, Dragan Lisica, destinația lor fiind o firmă din Timișoara administrată de cetățeanul sirian Ali Haj Yehia, arestat și el în dosarul "Cafeaua Verde".

Șeful de tură de la Biroul Vamal Turnu, Ioan Don, a fost reținut de polițiști în data de 5 septembrie. Cercetările continuă pentru identificarea tuturor persoanelor implicate în această afacere.

Romulus Cătălin Panduru, fiul generalului din Ministerul de Interne (MI) Iosif Panduru, a fost trimis în judecată, la sfîrșitul lunii august, fiind implicat într-un caz de contrabandă cu cafea adusă din Iugoslavia. În acest dosar au fost trimise în judecată 12 persoane, printre care și doi polițiști.

Panduru, împreună cu un alt inculpat din dosar, Dragan Lisica (cetățean iugoslav, dat în urmărire prin Interpol), au introdus în țară 84 de tone de cafea verde, în perioada 10 aprilie - 17 mai 2001, fără a avea autorizație de import și fără a plăti impozitele.

Pentru efectuarea transporturilor de cafea verde și solubilă, Dragan Lisica și Cătălin Panduru ar fi apelat la ajutorul lucrătorilor vamali și al polițiștilor de frontieră de la PCTF Stamora-Moravița, cafeaua introdusă în țară fiind valorificată prin intermediul cetățeanului sirian Ali Haj Yahia.

Prejudiciul total cauzat statului prin neachitarea taxelor și a impozitelor aferente este de cinci miliarde și jumătate de lei.

JOI, 27 SEPTEMBRIE 2001

TVR 1

7,00 Jurnalul de dimineață
7,15 Practic matinal
9,20 Jurnal
9,30 Zorro - s.
10,20 TVR Craiova
11,00 TVR Cluj-Napoca
11,45 TVR Iași
12,30 TVR Timișoara
13,15 Pasiuni - s. rel.
14,00 Jurnalul de prânz
14,10 Infomania
14,30 Recurs la morală - rel.
15,30 Oameni ca noi
16,00 Convieţuiri
17,30 O idee pe zi pentru România
17,40 Pasiuni - s.
18,25 Alege muzica!
19,00 Jurnal. Meteo
19,35 Sport
19,40 Agenda Festivalului Internațional „George Enescu", 2001
19,50 Fotbal: Grasshopers Zürich - Dinamo București și Steaua București - St. Gallen, meciuri retur din turul I al Cupei UEFA
23,20 Jurnalul de noapte
(●) 23,35 Crimele din China Lake - polițist, SUA, 1989
1,05 Nocturna melomanului
2,00 Jurnal. Meteo - rel.
(■) 2,40 Fetele au probleme ... - comedie romantică, SUA, 1994
4,20 Marele jazz - rel.
5,20 Memorialul durerii - rel.
6,10 O idee pe zi pentru România - rel.
6,20 Alege muzica - rel.

TVR 2

7,00 Femeia misterioasă - rel.
8,05 Desene animate
9,20 Arca lui Noe - rel.
9,50 Fete vesele - s.
10,15 Tată, am încurcat-o! - s. rel.
10,40 Știri
10,50 Televiziunea, dragostea mea - rel.
11,45 Oprirea obligatorie - rel.
12,00 Callatis, 2001. Concert
12,50 Femeia misterioasă - s.
13,40 Tribuna partidelor parlamentare
14,15 Desene animate
15,30 Știri
15,35 Toți, împreună
16,25 Transilvania insolit
17,00 Festivalul „George Enescu", 2001
19,00 Cinci minute cu frații Lumière
19,05 Desene animate
19,30 Festivalul „George Enescu", 2001
21,10 Teatru TV: Memoria teatrului
22,00 Familia Porter - s.
22,30 Știri
22,35 Misiune pe chei - s.
23,30 Volei feminin: România-Franța, meci din Campionatul European
1,00 TVM. Mesager
1,35 Fete vesele - s. rel.
2,00 Televiziunea, dragostea mea! - rel.
3,00 Veni, video, vici! - rel.
3,15 Familia Porter - s. rel.
3,45 Teatru TV - rel.
4,35 Show nocturn
5,25 Volei feminin - rel.

PRO TV

7,00 Bună dimineața!
* Omul care aduce cartea
8,00 Știrile Pro TV - Ziarul dimineții tale
9,00 Tânăr și neliniștit - s. rel.
10,00 Monștrii - s. ep. 38
10,30 Melrose Place - s. ep. 32, 33
11,45 Ani de liceu - s. ep. 62
12,15 Profesioniștii - s. primul episod
13,00 Curcanii - s. ep. 8
(●) 14,00 Eliberatorul - f. rel.
16,00 Tânăr și neliniștit - s. ep. 1352
17,00 Știrile PRO TV
17,35 Sport. Vremea
17,40 Pro Tv te ascultă ce vezi
17,45 Teo
19,00 Știrile PRO TV
(●) 20,00 Micul șantajist - comedie/acțiune, SUA, 1994
* Seara regăsirii
22,00 Știrile PRO TV
* Sport, Vreme
22,30 Seara regăsirii
22,50 Ro
22,55 Promotor special
23,00 Lege și ordine - s.
* X și Zero
* Știrile PRO TV
* Omul care aduce cartea
* Pro TV te ascultă ce vezi
(●) 0,00 Tărâmul necunoscut - SF, Anglia, 1999
2,00 Profesioniștii - s. rel.
3,00 Curcanii - s. rel.
3,45 Monștrii - s. rel.
4,15 Melrose Place - s. rel.
5,15 Teo - rel.
6,30 Ani de liceu - s. rel.

TV ACASĂ

7,00 Știrile de Acasă - rel.
7,30 La casa de vis - rel.
8,00 Amor latino - s. rel.
9,00 Îngerașul - s. rel.
10,05 Acasă la bunica - rel.
10,15 Betty cea urâtă - s. rel.
(●) 11,15 De 3 x femeie - rel.
12,15 Dădaca - s. rel.
12,40 Terra nostra - s. rel.
13,35 Iubire fără limite - s.
15,30 Războiul pasiunilor - s.
16,30 Dragoste nebună - s.
17,20 Acasă la bunica
17,30 Amor latino - s.
18,20 Căsuța poveștilor
18,30 Știrile de Acasă
19,00 Îngerașul - s.
* Știrea zilei. Vremea de acasă
20,00 Betty cea urâtă - s.
(●) 21,00 De 3 x femeie
22,00 Terra nostra - s.
23,00 Dădaca - s.
23,30 Știrile de Acasă - rel.
0,00 90-60-90 Fotomodele - s.
0,50 Sânge din sângele meu - s.
(●) 1,45 De 3 x femeie - rel.
2,45 Muzica de Acasă
3,45 Acasă la români - rel.
5,45 Acasă la... cu Ruxandra Săraru - rel.

HBO

8,00 Un cățel genial - comedie, Australia, 1997
9,25 Ora de vârf - comedie, SUA, 1998
11,05 Cursa finală - acțiune, SUA, 1999
12,35 Omul din Lună - comedie, SUA, 1999
14,30 Falcone - dramă, SUA, 1999
16,15 Matrix - SF, SUA, 1999
18,30 Mișmașuri pe Broadway - comedie, SUA, 1989
20,00 Blade - horror, SUA, 1998
22,00 Stargate SG-1 - s.
22,45 Tommy și Michael - aventuri, SUA, 1999
0,15 Fight Club - dramă, SUA, 1999

PRIMA TV

7,00 Salvați de clopoțel - rel.
8,00 Prima Mix!
12,45 Video civica
13,00 Special - doc.
14,00 Cronica cârcotașilor - rel.
15,00 Comisarul Rex - s.
16,00 Salvați de clopoțel - s.
17,00 Impact
17,30 Real TV
18,00 Focus
19,00 Camera de râs
19,30 Strada Milion
20,00 Văduva neagră - thriller, SUA, 1986
22,00 Real TV
23,00 Focus
23,30 Comisarul Rex - s. rel.
0,25 Clip Art - rel.
0,30 Camera de râs - rel.
1,00 Strada Milion - rel.

TELE 7 ABC

7,00 Muzică
10,00 La ordinea zilei - rel.
11,00 Muzică
12,00 Reporter Tele 7 - rel.
12,30 Buletin de știri
12,40 Reporter Tele 7 - rel.
13,30 Muzică
15,30 Documentar
16,00 Muzică
18,00 Germania astăzi - doc.
18,30 As show
19,29 Telecaricatura zilei
19,30 La ordinea zilei
20,30 Muzică
21,00 Telejurnal
21,45 Loto. Pariul Trio
21,50 Caleidoscopul artelor - doc.
22,30 Telemedicina
23,30 Loto. Joker. Pariul Trio
23,45 Muzică
7,00 Telejurnal - rel.

ANTENA 1 – TV ARAD

7,00 Observator
8,00 Știri TVA - rel.
8,30 Emisiune în limba germană - rel.
9,00 Zile din viața noastră - rel.
10,00 Indiana Jones - s. ep. 10
11,00 Stargate SG-1 - s.
12,00 Din Dragoste
13,00 Știrile amiezii
15,00 Zile din viața noastră - s.
16,00 Pactul de stabilitate
16,30 Publicitate, Promo
16,45 Știri TVA
17,20 Milagros - s.
19,00 Observator
19,50 Sport
20,00 Gattaca - SF, SUA, 1997
21,57 Publicitate TVA
22,00 Observator
22,15 Ediția de noapte TVA
22,30 Marius Tucă Show
23,30 Noaptea târziu cu Mircea Badea
1,00 Observator - rel.
2,00 Scandalul - s.
3,30 Cosas del Amor - s.
5,00 Milagros - rel.

TV RCS

8,55 Deschiderea programului
9,00 Maeștrii cascadoriei - rel.
9,45 Dulce ispită - s. rel.
10,30 Desene animate
11,00 Știrile RCS - rel.
12,00 Prințul de Bel Air - film, rel.
13,30 Știrile RCS - rel.
14,00 Casa de nebuni - s.
14,30 Kelly - s.
15,00 Farmacia de serviciu - s.
15,30 World Steam Today - s.
16,00 Emisiune în limba maghiară
17,00 Muzică populară
17,30 Atlantis Family Playhouse - s.
17,55 Aventurile lui Huck - s.
18,15 Știrile RCS
19,00 Dulce ispită - s.
20,00 Oameni obișnuiți - film
21,30 Radical Power - s.
22,00 Știrile RCS
22,30 Crimă în districtul Coweta - film
(■) 0,00 Erotica
5,00 Închiderea programului

RADIO EUROPA FM (89,3 MHz)

6,00-10,00 Deșteptarea - cu Gabi Dobroiu (7,00 Jurnalul de dimineață); 10,00 Europa Express cu George Zafiu; 13,00 Jurnalul de prânz; 13,30 România în direct cu R. Turcescu; 14,00 Drum cu prioritate cu Radu Constantinescu; 18,00 Jurnalul de seară; 18,30 Interviurile Europa FM; 19,00 Clubul de seară cu Denis Ciulinaru; 22,00 Jurnalul de noapte; 22,30 Infomania cu Dan Goanță; 23,00 Europa lângă tine

RADIO PRO FM (92,1 MHz)

3,00-5,00 MUZICĂ; 5,00-5,30 BULETIN DE ȘTIRI la fiecare sfert de oră; **5,30-7,00 PRO FM PÂNĂ LA UNU** cu Ramon Cotizo; **7,00-10,00 PRO FM PÂNĂ LA UNU** cu Flavius Estican; **10,00-13,00 PRO FM PÂNĂ LA UNU** cu Mihai Dobrovolschi; **13,00-14,00 13-14 CU ANDREI** cu Andrei Gheorghe; **14,00-17,00 POFTIM PRO FM** cu Cătălin Lăpușcă; **17,00-19,00 PRO FM E AICI** cu Cristi Schnebli; **19,00-22,00 ASCULTĂ-ȚI MUZICA** cu Andi Moisescu; **22,00-23,00 AUTO PRO FM CLUB** cu Dan Vardie; **23,00-2,00 PRO FM BY NIGHT** cu Vlad Craioveanu

RADIO ARAD & RADIO CONTACT (99,1 MHZ)

6,00 Lupta cu somnul; 8,00 Matinal cafe; 10,00 Tovarășii mei; 12,00 Pulsul zilei; 14,00 Radiomagazin Deutsche Welle; 15,00 Muzica așa cum vrei; 17,00 Muzica generației în loden; 18,00 Radiomagazin Radio France International; 19,00 Ofensiva de seară; 20,00 Ce și pentru cine; 21,00 În arșița muzicii; 23,00 Contact FM

RADIO TIMIȘOARA

6,00 Punctul de fierbere; 8,00 Muzică populară cu dedicații; 9,00 Cânt din suflet; 10,00 De zece ori România; 11,00 Pop matineu; 12,00 Miez de zi la polul vest; 13,00 Emisiune în limbile minorităților; 16,00 Radiojurnal; 16,15 La zi în viața partidelor; 16,30 Sport; 16,35 Post meridian muzical; 17,00 Carusel cultural; 18,00 Actualitatea radio; 18,10 Un răspuns pentru fiecare; 19,00 Radiojurnal; 19,15 Vârful de lance; 20,05 Școala pământului; 20,50 Călătorie în lumea poveștilor; 21,00 Curierul de seară. Știri: 6,00; 7,55; 9,00; 11,00; 12,50; 17,00; 20,00; 21,00; 21,55. Radio Jurnal: 7,00; 16,00; 19,00.

RADIO SEBIȘ

6,00-9,00 Cronica cârcotașilor - (p); 9,00-10,00 Precinie, precinie - muzică populară; 10,00-12,00 Cafeaua de zece; 12,00-15,00 21 Expres; 15,00-16,00 Bună ziua oameni buni - muzică populară; 16,00-19,00 Magazin 21; 19,00-20,00 Sus, paharul, fiecare - muzică populară; 20,00-22,00 E seara ta!; 20,30-21,00 Cu alți ochi; 22,00-23,00 Lecții particulare - (p); 23,00-6,00 21 Night Hits - (p); Știri: 6,00; 7,00; 9,00; 11,00; 15,00. Jurnale: 8,00; 13,00; 18,00.

Redacția Adevărul nu își asumă răspunderea pentru modificările ulterioare intervenite în programele Radio - TV

Mandat suplimentar pentru clericii maghiari, la întâlnirea cu președintele Iliescu:

DESCENDENTUL UNUI PREOT ORTODOX REVENDICĂ SEDIUL UDMR

Așa după cum v-am informat în ziarul nostru de marți, la sfârșitul acestei săptămâni președintele Ion Iliescu va fi oaspetele județului nostru. Profitând de această vizită, clericii romano-catolici din Arad i-au solicitat președintelui țării o întrevedere, în cursul căreia să-i expună dorința lor în legătură cu restituirea bunurilor clericale ce au aparținut comunității maghiarilor din municipiul și județul nostru.

Toate bune și frumoase, numai că ne-a vizitat la redacție dl. Vârtaci-Aconi Florentin Livius, care revendică tocmai sediul UDMR. Cu acte în regulă...

Fără alte comentarii, publicăm scrisoarea pe care juristul și profesorul Vârtaci o adresează clericilor maghiari. (D. S.)

Către,

CLERICII MAGHIARI DIN JUDEȚUL ARAD

STIMAȚI PĂRINȚI SPIRITUALI

Subsemnatul Vârtaci-Aconi Florentin-Livius, domiciliat în Arad, str. T. Vladimirescu nr. 8, mă adresez dvs., cu rugămintea ca, în calitatea dvs. de sfătuitori și conducători spirituali, să interveniți pe lângă conducerea UDMR Arad să accepte să ni se restituie ÎN NATURĂ imobilul din Arad, str. Russo nr. 6, unde în prezent este sediul UDMR Arad, confiscat în perioada comunistă pentru a se asigura locuință foștilor primi secretari ai PCR.

Mă adresez dvs. cerându-vă sprijin din mai multe motive, dintre care arăt următoarele:

- În vremurile mai vechi și chiar în cele nu prea îndepărtate, preoții rezolvau multe pricini ale enoriașilor și rezolvarea lor era dreaptă și respectată cu sfințenie, de cele mai multe ori mult mai dreaptă decât soluția instanțelor judecătorești, aducând și o împăcare și o liniște sufletească a celor foști împricinați.

- Imobilul a aparținut predecesorului nostru PREOTUL ORTODOX Vârtaci Aconi Liviu, care a slujit biserica în comuna Turnu în bună înțelegere cu celelalte religii existente de veacuri în acea comună. Ar fi loial și creștinește din partea dvs. să sprijiniți familia unui confrate în această cauză dreaptă.

- Am aflat din mass-media că și dvs. solicitați, cum este normal, să vi se restituie unele lăcașuri de cult, care au aparținut Bisericii dvs. De asemenea, am aflat că vă veți întâlni cu Șeful Statului nostru cu ocazia vizitei pe care o întreprinde în județul Arad, unde bănuiesc că, se va discuta și problema proprietăților Bisericii catolice. Aduceți-vă aminte cu această ocazie și de fostul dvs. confrate și sprijiniți cererea familiei lui, care este tot așa de dreaptă ca și cererile dvs.

Nu vreu să intru prea mult în cele „lumești" dar nu înțeleg de ce conducerea UDMR se opune fățiș cererii noastre: Printr-un act adresat Guvernului, pe care l-am publicat în presă, recunoscând implicit că ne-am dovedit dreptul de restituire, propune Guvernului să nu restituie imobilul în natură ci să ne acorde despăgubiri. Dacă acești conducători respectă religia și cred în Dumnezeu, spuneți-le că acest act, pe lângă faptul că propune încălcarea Drepturilor Omului, contravine flagrant preceptelor religioase. Oare le-ar place ca averea familiilor lor să fie ocupată de anumite organizații obștești? Da, domnilor Czister și prietene Tooth Ladislau?

Cu stimă și respect creștinesc,

Florentin-Livius Vârtaci-Aconi

„NU ATITUDINE ANTI - PSD, CI ARANJAMENTE POLITICE"

Interviu cu d-l Pavel Sârbu, consilier județean PSD

– D-le Sârbu, deși PSD-ul este la guvernare, în Consiliul Județean Arad nu are nici o funcție de execuție. Aceasta, în ciuda faptului că are nu mai puțin de 10 consilieri județeni. Cum resimțiți această stare de fapt?

– Evident, în momentul în care nu avem majoritatea în Consiliul Județean, nu avem nici putere de decizie. La fel, nu avem putere de decizie sub aspect economic, în cadrul regiilor mari. Nu atât persoana din frunte contează, cât majoritatea în Consiliul de Administrație. În acest caz, nu ni-se poate reproșa nimic dacă acele regii nu funcționează cum trebuie.

– Ce se mai aude cu procesul intentat de PDSR în privința alegerii conducerii CJA?

– Este pe rol. Următoarea înfățișare este pe data de 13 noiembrie la Curtea Supremă de Justiție.

– Dacă veți avea câștig de cauză, ce ar însemna aceasta?

– Ar însemna refacerea alegerilor la nivelul CJA. Normal, aceasta ar presupune diferite consultări și negocieri politice pentru obținerea majorității.

– Dacă de un an și jumătate PDSR-ul nu a reușit să obțină, prin negocieri, majoritatea în CJA, mai ales că a câștigat alegerile generale, credeți că se va schimba ceva? Cu alte cuvinte, deși veți câștiga procesul, veți pierde din nou conducerea CJA?

– S-ar putea, dar cred că totuși datele problemei vor fi altele, în sensul că dacă vom câștiga vom „șterge" scepticismul unora care, în mod normal, ar trebui să ne fie aliați.

– Se manifestă în cadrul CJA un fel de „jihad", adică o atitudine anti PSD?

– Nu cred că este vorba despre o atitudine anti PSD, cât despre continuitatea unor aranjamente politice. Or, acestea nu sunt bătute în cuie, ci pot să „cadă", în favoarea altora. Noi, de exemplu, am avut semnat un protocol cu PNL și nu ne-a folosit la nimic, pentru că la ora alegerilor în CJA liberalii și-au modificat opțiunea.

– În comisia pentru cultură, sănătate, sport și tineret, din care faceți parte, care este atmosfera?

– Una normală. Suntem în comisie opt consilieri. Toți înțelegem care este rolul culturii și, cel puțin până acum, apartenența politică nu a contat în luarea deciziilor. Au contat în primul rând interesele județului în domeniu.

– Sunteți și inspector general școlar. A contat această funcție la alocarea bugetului pe care îl are comisia?

– Întotdeauna am mers pe argumente clare și datorită acestui lucru, m-am făcut înțeles și sprijinit, mai ales că în comisie mai sunt și alți profesori, care cunosc situația din învățământ. La fel, am sprijinit întotdeauna inițiativele bazate pe argumente solide, indiferent de culoarea politică a celui care le-a avut.

– Pentru că ați pomenit despre situația din învățământ, câte școli din județ sunt închise, pentru că nu au autorizație de funcționare?

– Nici una. Într-adevăr, sunt școli care au și unele clădiri care nu au autorizație de funcționare. Per total, stăm mult mai bine decât anul trecut. Am trecut prin aproape toate zonele din județ și am constatat că primăriile s-au implicat efectiv în igienizarea și repararea sălilor de clasă, a clădirilor.

– Să revenim la poziția consilierilor PSD în CJA. Cum procedați în privința votului în plen, aveți sarcini precise de la partid?

– La deciziile majore ne consultăm în cadrul partidului și hotărâm cum vom vota.

– Dați-mi câteva exemple de asemenea probleme majore.

– Votarea bugetului, votarea unor investiții pe domenii prioritare pentru dezvoltarea județului. Din păcate, bugetul este unul de subzistență, pentru investiții rămânând aproape nimic. Spre exemplu, spitalul din Ineu este de importanță majoră, dar în mandatul trecut nu au mai fost bani pentru continuarea investiției. Din păcate, șansele în acest an sunt extrem de puține. Suntem bucuroși dacă putem să identificăm resurse pentru reparații sau pentru continuarea, cât de cât, a ceea ce s-a început.

SIMION TODOCA

VREMURI GRELE PENTRU P.R.M.

Alegerile generale de anul trecut au reprezentat, pentru formațiunea politică dominată cât se poate de autoritar de către președintele Corneliu Vadim Tudor, un succes neașteptat: liderul PRM intra în cel de al doilea tur de scrutin alături de președintele Ion Iliescu, iar partidul devenea cea de a doua forță politică a țării. Mai mult, în majoritatea județelor din Transilvania, PRM obținea un scor electoral chiar mai bun decât PDSR-ul...

Toate bune și frumoase, numai că în următoarele două săptămâni după alegeri, PRM-ul era deja izolat pe scena politică românească. PNL, UDMR și PD n-au acceptat să conviețuiască în opoziție cu partidul tribunului, iar PDSR - pătruns de o amenzie subită - a uitat peste noapte traiul în comun de până prin 1996, din așa-zisul „patrulater roșu".

Tableta zilei

Cea de a doua lovitură pentru PRM vine în martie a. c., când mai mulți dintre cei ajunși pe liste doar pentru că doreau să fie aleși, s-au izbit de „conduita" politică din partid: un singur lider, doi ochi, o pană, o singură voință etc. Așa că, neavând ce face, au început să dezerteze... Ultimul caz, deputatul arădean Nicu Cojocaru, care s-a declarat independent și acum „negociază": fie cu Dan Voiculescu (cel despre care se spune că ar oferi două miliarde de lei pentru un parlamentar atras la PUR), fie cu Cozmin Gușe, care se spune că ar „da" doar 1.999.999.999. Fie vorba între noi, rămâne de văzut doar cine va da leul...

Ultima lovitură pentru PRM vine din partea președintelui Ion Iliescu, cel care, deși a invitat la Cotroceni toate formațiunile politice, l-a încredințat pe consilierul Octavian Știreanu să-i transmită tribunului Corneliu Vadim Tudor că „nu dorește să-l mai vadă". Nici mai mult, nici mai puțin... Altfel spus, Ion Iliescu încearcă să decapiteze PRM-ul, invitând la Cotroceni „alte personalități respon-sabile din PRM", cu care să se poată dialoga. În ceea ce ne privește, credem că această diversiune politică n-are prea mari șanse de reușită, deoarece Corneliu Vadim Tudor nu numai că se confundă cu partidul, ci ESTE Partidul „România Mare". Cu toate acestea, n-ar fi exclus ca președintele României să dețină oarece informații, capabile să dărâme asertiunea noastră de mai sus. Cum ar fi vânzarea de către C. V.Tudor a Fundației „România Mare" (cu reviste cu tot) către un arab, oferirea României ca țintă de atac pentru SUA, prin declarațiile făcute în ceea ce privește o așa-zisă „școlarizare" de către SRI a teroriștilor care au atacat America, renunțarea de către PRM la politica pro-europeană, încercată imediat după noiembrie 2000, sau izolarea partidului într-o doctrină naționalistă accentuată, capabilă să fure electoratul PSD în cazul unui eșec guvernamental... Nu în ultimul rând, Rusia s-a dat de partea americanilor, lăsând PRM-ul fără nici un sprijin la granița de Răsărit.

Toate aceste supoziții ne conduc înspre un singur rezultat: pentru PRM vin vremuri grele. Și, ca să întărim cele spuse mai sus, credem că Ion Iliescu va vizita Aradul fără a mai purta pe cap acea șapcă proletară, pe care a consacrat-o înainte de 1996.

DORU SINACI

PRIVATIZAREA UMBLĂ CU CAPUL SPART

(Urmare din pagina 1)

La ora actuală, APAPS are nu mai puțin de 15.000 de procese legate de respectarea unor clauze post-privatizare. În plus, a mai survenit și avalanșa restructurărilor întemeiate pe Legea 10/2001. Se constată acum că sute de societăți comerciale, imobile ori terenuri ale acestora sunt revendicate. Numai că unele sunt deja privatizate, altele sunt incluse în programele de privatizare convenite cu Banca Mondială și pentru care s-au cheltuit deja milioane de dolari. Cine să mai investească așadar într-o întreprindere aflată în litigiu? Balamucul general iscat de această lege, din care Partidul și-a făcut un titlu de glorie, a reușit să transforme privatizarea, întrucât restituirile echivalează cu un proces de privatizare, într-un factor de blocaj al privatizării, iar APAPS în loc să se ocupe de privatizare, se va ocupa cu acordarea de măsuri reparatorii. O situație mai aberantă nu ar fi reușit să creeze nici albanezii probabil.

Și, totuși, când privatizarea mai nimerește pe undeva, se alege cu capul spart, ca la Reșița. Este de ajuns ca sindicaliștii să-i înghesuie câțiva pumni unui Mickey (McNutt) și să piulițeze geamurile Prefecturii, ca Guvernul, ce se dădea bătos, să scoată din buzunar 18 miliarde, cât să țină pacea socială locală vre-o lună, două. Nici nu-i de mirare că la Sidex, faimoasa „gaură neagră" a economiei, glazura socială care învelește o amară privatizare este tot atât de groasă cât vrea sindicatul. Năstase, la rândul lui, înghite orice numai să scape de o belea și s-o paseze indienilor. Care se vor descurca și cu muncitorii și cu „căpușele" ce sug vârtos. Iată de ce se întreabă lumea: se mai poate face o privatizare reușită în România? Că din cele ce rătăcesc cu capul spart ne-am umplut.

PSD ARAD - ÎN FAȚA VERDICTULUI

Momentele de tensiune prin care au trecut în ultimele luni membrii PSD Arad, prelungite probabil și de situația internațională tensionată creată de atacurile teroriste îndreptate împotriva SUA, se vor sfârși la mijlocul săptămânii viitoare. Biroul Executiv Central al PSD va lua în discuție miercuri, 3 octombrie, în cadrul unei ședințe ordinare, rapoartele întocmite de comisiile de arbitraj al partidului în mai multe județe în care au fost semnalate probleme, printre care se numără și Aradul.

Din partea PSD Arad va fi prezent la această ședință președintele Avram Crăciun. Acesta a spus că **„rezultatele deciziei Biroului Executiv Central se știu, sunt cele stipulate în raportul comisiei de arbitraj"**. Crăciun a infirmat categoric zvonurile potrivit cărora ar urma să fie trecut pe linie moartă în partid, primind funcția de președinte de onoare. El a spus că în cadrul acestei ședințe nu va fi analizată activitatea partidului sau a conducerii acestuia, ci se va pune problema unor abateri disciplinare sau statutare ale unor membri ai PSD Arad. Problema conducerii filialei județene va fi tranșată, potrivit actualului președinte, în cadrul Conferinței Județene a partidului, care va avea loc în această toamnă.

F. G.

Finanțiștii își fac ordine în ogradă

În conformitate cu Ordinul Ministrului Finanțelor Publice nr. 1482/2001, începând cu data de 1 septembrie 2001 - ordonatorii de credite principali, secundari și terțiari, indiferent de sistemul de finanțare pot efectua în limita bugetelor aprobate plăți care depășesc limita de 1 (un) miliard de lei pe bază de programe întocmite, care se depun la unitățile teritoriale de trezorerie și contabilitate publică la care își au conturile deschise.

Obligația întocmirii situației plăților de casă planificate care depășesc limita de un miliard lei, revine tuturor ordonatorilor de credite ai bugetului de stat, bugetul asigurărilor sociale de stat, bugetele locale, bugetele fondurilor speciale și a celor finanțați din venituri extrabugetare sau din alte fonduri publice potrivit reglementărilor în vigoare, inclusiv regiilor autonome și societăților comerciale care beneficiază de subvenții și transferuri primite de la bugetul de stat sau de la bugetele locale și care se derulează prin contul 50.70. „Disponibilități din subvenții și transferuri" deschis la unitățile teritoriale de trezorerie și contabilitate publică.

Situația prevăzută (anexa nr. 1 la Ordinul Ministrului Finanțelor Publice nr. 1482/2001 publicat în Monitorul Oficial nr. 479/ 21.08.2001), **se întocmește de către ordonatorii de credite distinct pentru fiecare decadă a lunii și se depune la unitățile teritoriale de trezorerie și contabilitate publică cu 3 zile lucrătoare înainte de începutul fiecărei decade.**

În cazul nedepunerii situației la termenul prevăzut sau a nerespectării graficului de plăți, responsabilitatea pentru nedecontarea documentelor de plată prezentate unităților teritoriale de trezorerie și contabilitate publică, revine ordonatorilor de credite.

Au început incendiile de sezon...

Marți seara, pe strada Giordano Bruno din Arad a izbucnit un incendiu care putea avea urmări dintre cele mai grave.

Din cauza unei sobe fără acumulare de căldură s-au aprins, ca urmare a temperaturii emanate, textilele amplasate în apropiere. Focul s-a extins, un pat, două fotolii, un covor și tocul de la ușă căzând pradă flăcărilor.

Intervenind prompt, pompierii militari au reușit să limiteze valoarea pagubelor materiale la doar 7 milioane de lei, salvând imobilul.

N. O.

Comanda Batalionului mixt se va afla din nou în mâinile românilor

În perioada 26-27 septembrie 2001, are loc ceremonia de predare-primire a comenzii Batalionului mixt româno-ungar de menținere a păcii între partea ungară și cea română.

Conform Acordului Tehnic încheiat între Ministerele Apărării Naționale ale celor două țări, care stipulează modul de încadrare și pregătire a Batalionului Mixt, comanda acestei unități se asigură de fiecare stat, alternativ, câte un an.

„Activitatea se va desfășura în două etape, după cum urmează: ieri a fost prima, în cazarma Batalionului 2 Infanterie din Hodmezovasarhely - Ungaria, iar azi, a doua, la Batalionul 191 Infanterie „Colonel Radu Golescu", dislocat în cazarma din Cetatea Aradului" ne-a mai informat dl. cpt. Marcel Miculac, ofițer cu relațiile publice al UM 01249.

Ajutorul pentru încălzire se va acorda la cererea titularului locuinței

Ministrul Muncii și Solidarității Sociale Marian Sîrbu a declarat, marți, că ajutorul bănesc pentru încălzire pe care Guvernul îl va acorda familiilor cu venituri mici se va distribui la cererea titularului locuinței respective, acesta urmînd să facă această solicitare, lunar, la primărie. Sîrbu a apreciat că de acest ajutor vor beneficia 2.100.000 de familii și va reprezenta un efort bugetar, pe cele cinci luni de iarnă, de 4.000 de miliarde de lei. Potrivit lui Sîrbu, acest ajutor va fi acordat, pe mai multe categorii, familiilor care au obținut un venit mediu net pe persoană de pînă la 1.800.000 de lei. Astfel, familiilé cu venit pe persoană mai mic de 900.000 de lei vor beneficia de un ajutor de 700.000 de lei, cele cu venit între 900.001 lei și 1.100.000 lei vor primi 420.000 de lei, cele cu venit între 1.100.001 lei și 1.400.000 lei vor beneficia de 210.000 lei, iar dacă venitul pe persoană dintr-o familie va fi între 1.400.001 lei și 1.800.000 de lei, aceștia vor primi un ajutor de 110.000 lei. Sîrbu a dat ca exemplu situațiile în care venitul mediu net lunar pe familie va fi de 1.500.000 de lei, dacă familia este formată dintr-o singură persoană, aceasta va primi 110.000 lei, dacă este formată din două sau mai multe persoane, familia va primi 700.000 lei. În cazul unei familii cu venit mediu net lunar de 2.200.000 lei, dacă aceasta este formată dintr-o singură persoană ea nu va primi nimic, dacă sînt două persoane, acestora li se vor acorda 420.000 lei, iar pentru o familie cu trei sau mai multe persoane, ajutorul va fi de 700.000 lei, a mai spus Sîrbu. El a adăugat că dacă venitul mediu net lunar pe familie este de 3.000.000 lei, familiile cu una sau două persoane nu vor primi nici un ajutor, cele cu trei persoane vor beneficia de 420.000 lei, iar cele cu patru sau mai multe persoane vor primi 700.000 lei.

Ministrul Muncii a mai spus că, în anul 2002, va intra în vigoare legea venitului minim garantat și că aceste ajutoare vor fi corelate cu această lege.

Cărți noi la Editura Niculescu

La Editura Niculescu au apărut: • **„Dicționar francez-român de expresii și locuțiuni"** - de **Nicolae Stoicescu** și **Eugen Bălașa** (Cuprinde o arie largă de expresii și locuțiuni redate în limba franceză prin sinonime sau explicații semantice); • **„Dicționar român-italian"** și **„Dicționar italian-român"** de **George Lăzărescu** (Dicționar pereche care cuprinde cuvinte folosite în diferite ocazii, constituind o solidă bază de plecare în studiul limbii italiene); • **„Dicționar român-francez"** și **„Dicționar francez-român"** de **Maria Brăescu** (Dicționar pereche - prezintă termeni uzuali folosiți în domenii cheie ale vieții cotidiene); • **„Gramatica limbii germane"** de **Gerhard Helbig** și **Joachim Buscha** (Un ghid mai mult decât necesar pentru toți cei ce învață limba germană); • **„Teste de iubire"** de **Virginia Rutter** și **Pepper Schwartz** (Spre o viață de cuplu armonioasă și fericită - traducerea unei lucrări de excepție apărută la o prestigioasă editură americană); • **„Inteligențe extra-terestre"** de **Jean Heidmann** (Etapele principale ale evoluției vieții la scară cosmică); • **„Dicționar de geografie pentru școlari"** de **Kieran O'Mahony** (O lucrare americană pe înțelesul tuturor); • **„Teste de limba franceză"** de **Jurgen Boelcke, Eduardo Jimenez, Pierre Morel** (200 teste pentru evaluarea și perfecționarea cunoștințelor de limba franceză); • **„Gramatica limbii franceze"** de **Pierre Morel** (Prezintă toate informațiile despre verbul în limba franceză).

PRIMIM SPRE PUBLICARE

Suntem un grup de 12 abonați pe ruta Sebiș-Moneasa și din 23 iulie 2001 nu mai avem autobus pe ruta sus menționată la cursa de ora 16,40 cu plecarea din gara Sebiș spre Moneasa.

Am trimis două scrisori la CTP Arad și ni s-a transmis că acest autobus nu mai este rentabil.

Din data menționată mai sus menționăm că autobusul, care **nu circulă cu plecarea din gara Sebiș** a devenit nerentabil deoarece domnii de la autogară au pus ora de plecare spre Moneasa cu 15 minute mai repede de a sosi trenurile în gara Sebiș.

În această vară, indiferent de condițiile meteorologice, indiferent de vârstă, bătrâni și bolnavi ce au venit la Spitalul Dezna sau Stațiunea Moneasa au parcurs distanța de aproximativ 1 km pe jos până la autogară, încărcați de bagaje.

Atât abonații cât și călătorii care ies de la muncă în jurul orelor 15,30-16,00 trebuie să „păzească" autogara Sebiș de hoți două ore, două ore și jumătate în fiecare zi până ce ajunge autobusul de la Timișoara la ora 18,00.

E posibil așa ceva în anul 2001?

Gândiți-vă că până acum a fost vară, dar de acum înainte vine iarna și n-o să mai putem sta în frig, cu abonamentul în buzunar sau la ocazie să ajungem și noi mai repede acasă.

Acești domni directori ar fi de acord ca dânșii, după ce ies de la serviciu, să aștepte două ore tramvaiul sau autobusul pentru a parcurge 15-20 km până acasă?

Am cerut pe timpul vacanței școlare ca autobusul cu plecare la 12,30 din Arad și sosirea la Sebiș la ora 15,10 (autobusul elevilor), să fie decalat cu 30 de minute și să ajungă la Sebiș la 15,40-15,45 și nu s-a putut.

V-am scris în numele abonaților ce facem naveta de la Sebiș spre Moneasa, dar mai sunt abonați care circulă cu acest autobus și de la Moneasa la Sebiș cu plecarea din Moneasa la ora 18,00.

În final, dorim să aducem la cunoștință că un abonament Sebiș-Moneasa, valabil în zilele lucrătoare, costă 375.000 lei.

În numele a 12 abonați,
Simona Coșeri,
Dezna

De ce și pe cine apără Artermul? (I)

DEBRANȘAREA DE LA CĂLDURĂ ESTE PERFECT LEGALĂ!

(Urmare din pagina 1)

Și cu aceasta ajungem la **problema problemelor** care la ora actuală frământă întreg Aradul, mai ceva ca iminentul atac american asupra Afganistanului, **cea a debranșării de la sistemul clasic, centralizat de căldură.** De fapt, trebuie s-o spunem, din capul locului, că este o falsă problemă și o stare de confuzie este întreținută de către Arterm. Să ne explicăm.

Până anul trecut dacă doreai să-ți debranșezi de la căldură o cameră sau două trebuia - conform spuselor conducerii Arterm înainte de aprobarea finală a Arterm - să ai acordul obligatoriu a trei vecini: din stânga, din dreapta și de deasupra. Nu înțeleg și nu am înțeles nici atunci de ce nu și al vecinului de dedesubt care era la fel de „expus" ca și cel de deasupra! În fine. **În acest an, s-a schimbat calimera, cum se zice, conducerea Arterm renunțând la părerea vecinilor în schimbul asumării răspunderii de către președintele și administratorul asociației:** De ce această schimbare de 180°? Pentru a simplifica lucrurile spune dl. Doru Câmpan, directorul Arterm. Cât s-au „simplificat" o știe fiecare care are asemenea cazuri în bloc. Spiritele sunt la fel de încinse doar că oalele care până anul trecut se spărgeau în capul vecinilor celui care solicita debranșarea de la căldură acum se sparg în capetele președintelui și a administratorului! Apropo de alegerea celor doi ca „țapi" ispășitori, este limpede că desemnarea la semnătură și a administratorului este total greșită pentru că el nu este organ ales, ci desemnat, care răspunde în fața comitetului și a locatarilor. Deci, în acest caz, administratorul nu are drept de decizie, ci doar președintele, greșeală pe care dl. Câmpan a recunoscut-o, dânsul admițând până la urmă că **Artermul se „mulțumește" și cu o singură semnătură - cea a președintelui - întărită de o ștampilă.**

Deci, cam așa stau lucrurile la ora actuală, sau sună „reglementările" Arterm în materie de debranșare. Am subliniat „reglementări", cu ghilimelele de rigoare pentru că din nefericire toată tevatura și toți nervii au pornit tocmai de la **netemeinicia legală a acestor reglementări,** ele încercând doar să întârzie procesul firesc de contorizare individuală și, în perspectivă, de dispariție a Artermului, cel puțin în forma actuală.

Despre ce este vorba? În rezumat despre faptul că în **nici o lege, începând cu legea de bază în domeniu, Legea 114 din 1996** și trecând prin toate celelalte acte normative în materie - și enumerăm aici, Hotărârea de guvern 425/1994, Legea 114 modificată și republicată în 31 decembrie 1997, Ordonanța de urgență nr. 44 din 26 noiembrie 1998, Hotărârea ANRN privind noul contract-cadru pentru furnizarea energiei termice din decembrie 1999, Hotărârea de guvern nr. 1275 din 7 decembrie 2000 **și terminând cu Ordonanța 85 din 30 august a.c., deci, în niciuna din acestea nu se pomenește un cuvințel despre interzicerea debranșării și cu atât mai puțin despre nu știu ce acord din partea vecinilor ori a conducerii asociației de proprietari!** Dimpotrivă, anexa la Legea 114/1996 respectiv în Regulamentul -cadru al asociațiilor de proprietari, la articolul 18 se spune negru pe alb, citâm: **„Proprietarul poate aduce îmbunătățiri sau modificări apartamentului său fără a pune în pericol integritatea structurală a clădirii sau a altor apartamente".** O asemenea modificare adusă apartamentului este și debranșarea unei camere, două sau a întregii locuințe de la căldură, modificare care, cum se vede limpede din text nu trebuie aprobată de comitet și culmea! suplimentar și de către Arterm! Deci, ea nu are rost, nu se justifică o asemenea „reglementare" încălcând de fapt grosolan dreptul de proprietate individuală ca și independența asociațiilor de proprietari, așa cum rezultă ea din spiritul și litera Legii 114/1996.

Foto: V. MUSCA

Ce-i drept în Normele de aplicare a Legii 114/1996 există un articol, nr. 45 care sună însă și înseamnă cu totul altceva. Citâm, din nou și judecați și dv.: **„Schimbarea destinației locuințelor și/sau a spațiului cu altă destinație decât aceea de locuință situate în clădiri colective se face numai cu acordul asociației de proprietari și în mod obligatoriu a proprietarului direct afectat, indiferent dacă proprietarul acesta este sau nu membru al asociației".** Nu trebuie să fi mare avocat ca să-ți dai seama că prevederea de mai sus nu se referă în niciun caz la debranșarea de la căldură, ci la cu totul alte situații, ca de pildă la transformarea unei locuințe în birouri, în sediu de firmă, în alimentară sau în unitate prestatoare de servicii ori în altele asemenea. Rediscutând cu dl. director Doru Câmpan aceste aspecte, acesta s-a agățat ca un ultim „argument" de Contractul de furnizare a energiei termice dintre Arterm și asociațiile de proprietari. Curioși, am pus mâna pe contract - pe cel vechi, în vigoare, pentru că la cel nou Artermul „mosește" de mai bine de un an de zile! - și iată ce scrie acolo la capitolul **„Drepturile și obligațiile consumatorului" art. 16, litera f: (consumatorul este obligat) „să comunice în scris furnizorului orice modificare a elementelor care au stat la baza întocmirii contractului (nr. robineți, nr. persoane, m.p. radianți) între 20-26 ale lunii".** Deci, doar să comunice Artermului, nu să ceară aprobarea nu știu cui, inclusiv a Artermului, pentru eventuale modificări aduse locuinței, între care și sistemului de încălzire, contractul nevorbind niciunde, dar absolut niciunde despre „inovațiile" Artermului cu acordul vecinilor cum era anul trecut, sau mai nou cu „binecuvântarea" administratorului și a președintelui de asociație.

De ce atunci, subliniem, încă o dată această împotrivire oarbă din partea Artermului și derutarea unui oraș întreg cu fantasmagorii ilegale privind debranșarea, subiect asupra căruia vom reveni pe larg într-unul din numerele viitoare ale ziarului.

CASTELUL DE LA SĂVÂRȘIN ESTE DESCHIS PUBLICULUI... DOAR TEORETIC

După ce presa a anunțat că după patru luni de zile Regele Mihai a decis ca proprietatea sa, castelul de la Săvârșin, să fie redată circuitului turistic, vizitatorii au început să sosească la porțile castelului. Însă, aici, surpriză mare: porțile stau încuiate. De dincolo de poartă, angajații comunică celor dornici de a vedea domeniul regal că se admit doar grupuri organizate și anunțate din timp. Adică, redarea castelului de la Săvârșin circuitului turistic s-a dovedit a fi doar o țeapă de proporții.

Foto: ONORIU FELEA

Deocamdată se lucrează la castel

În centrul comunei Săvârșin, la cofetărie, toată lumea comentează veștile despre castel. Localnicii au auzit la posturile de radio despre castelul care este redat circuitului turistic, au văzut vizitatorii care au venit și la fel de repede au plecat. Unii spun că deocamdată se efectuează lucrări și că de aceea castelul nu poate fi încă vizitat. După ce lucrările de restaurare vor fi finalizate, abia atunci vor putea veni și vizitatorii la castel. Alții spun că nu e corect: lumea ar trebui să vadă castelul așa cum a fost el înapoiat regelui și apoi, în timp, cu lucrările de renovare aferente. Altfel, nu trebuia anunțat nimic. Câțiva copii spun că ei au auzit la televizor că este voie să vizitezi parcul și că au mers la castel, dar nu au putut intra în parc, ușile fiind încuiate.

La o masă, doi tineri din Deva beau câte un suc. Ei au venit special pentru a vizita castelul și nu au putut. Nu mai înțeleg nimic pentru că știrea au auzit-o pe două posturi de radio și unul de televiziune, au venit și... ușa e ferecată.

Ce se va întâmpla atunci cu Peleșul?

Iulian D. este plecat de 7 ani din România. El s-a stabilit în Olanda, dar a revenit să-și petreacă o scurtă vacanță în București. La plecare, a auzit la radioul din mașină că Săvârșinul a fost redat circuitului turistic și în drum spre graniță s-a oprit la Săvârșin. A ajuns la castel, dar nu a reușit să treacă de poarta de la intrare pentru că... era încuiată. I s-a explicat și lui, și altora, că este adevărat, castelul este redat circuitului turistic, însă doar dacă este vorba de grupuri organizate și anunțate din timp. De exemplu, se știe că la castel va sosi un grup de arhitecți, prin noiembrie sau decembrie. Adică, românul de rând tot nu va putea intra în castelul de la Săvârșin dacă nu face parte dintr-un grup organizat și anunțat din timp.

„Ce se va întâmpla atunci cu Peleșul, dacă la Săvârșin fac așa?" s-a întrebat Iulian, care a plecat împreună cu persoana de origine olandeză care-l însoțea spre graniță. Ei au fotografiat poarta de la intrarea în parcul castelului, cum era încuiată și au plecat furioși.

Deoarece membrii familiei regale refuză dialogul cu presa, informațiile sunt furnizate de cele mai multe ori de apropiați ai acestora, care le interpretează după cum cred ei de cuviință. Este suficient să se întâmple ce s-a întâmplat de această dată, ca românul de rând să fie pus pe drumuri de informații aproximative pentru ca prestigiul casei regale să fie tot mai șifonat. Și nu putem să uităm comportarea mârlănească a acelorași personaje față de presă, la istorica, putem spune, vizită pe care regele a făcut-o la Săvârșin după jumătate de veac în care nu și-a putut vizita locul unde a petrecut atâtea clipe plăcute în tinerețe. Deodată, parcă totul primește o explicație: nici familia regală nu are nevoie de „amici", ci de administratori adevărați, care știu cum să se comporte pentru a nu șifona un blazon pe care românii încep din nou să învețe a-l respecta...

V. ALEXANDRU

De acum, la urgențe

(ȘI) MEDICII ȘCOLARI POT PRESCRIE REȚETE GRATUITE ȘI COMPENSATE

Potrivit unui recent Ordin al Ministerului Sănătății și medicii școlari pot prescrie medicamente gratuite și compensate elevilor. Aceasta în cazuri de urgență, iar tratamentul prescris se face pentru maxim trei zile.

Decontarea rețetelor nu se va face de către Direcția de Sănătate Publică - de care aparțin și sunt plătiți medicii școlari - ci de către Casa de Asigurări de Sănătate. „Nu știu dacă e un lucru chiar atât de bun faptul că și medicii școlari prescriu compensate și gratuități. Spun asta nu pentru că ar fi mulți bani pe care trebuie să-i decontăm noi, ci pentru că nu va mai fi o evidență clară a bolilor copiilor. Elevul, dacă se îmbolnăvește la școală, caz rar, merge la medicul școlar în primă fază. Apoi, părintele îl duce sau nu la medicul de familie, la care e înscris. E, astfel, o dublare a activității", spune dr. Gheorghe Domșa, directorul general al CAS Arad.

În ultimii ani, mulți medici școlari arădeni au trecut să profeseze ca medici de familie. Acum, în municipiu sunt 13 medici școlari. La un dispensar școlar sunt arondate mai multe școli. „Nu ne putem permite să lăsăm școli neacoperite. Chiar și acum s-a făcut o adresă la ministeru pentru aprobarea scoaterii la concurs a două posturi vacante, în Arad. De asemenea, recent, s-a aprobat înființarea la Sântana a unui cabinet școlar și urmează și la Pâncota", spune Rodica Pădureanu, din cadrul D. S. P. Arad.

GERLINDE KNAP

Șapte medici de familie au renunțat la contractul cu Casa de Sănătate

De puțin timp, șapte medici de familie din municipiu și județ nu mai sunt în relație contractuală cu Casa de Asigurări de Sănătate Arad. Medicii care au renunțat la contractul cu CAS sunt: Mariana Geantă, Adriana Micu, Mirela Hedea, Monica Frimu, Cezarina Petrescu, Rodica Nini, aceștia din Arad, și Carmen Tomoioagă Panait, din Dezna.

„Și-au întrerupt contractul la cererea lor, explică Gheorghe Domșa, directorul CAS Arad. Urmează să fie acreditați alți doctori ca medici de familie. Pacienții care au fost înscriși pe listele medicilor respectivi trebuie să-și aleagă un alt medic de familie acreditat."

Medicul de familie nu poate fi în același timp medic școlar (plătit de Direcția de Sănătate Publică) sau medic de întreprindere (plătit de respectiva societate). „Medicii de familie au salariile în funcție de numărul de pacienți, de numărul de consultații. Cei șapte colegi au preferat probabil să ia un salariu de la instituția care îi plătește. Au, poate, o mai mare siguranță, certitudinea că primesc banii, chiar dacă mai puțini", crede dr. Nicolae Nedea, președintele Asociației Medicilor de Familie Arad.

În municipiu sunt circa 100 de medici de familie, iar în județ 287.

G. KNAP

Aradul intră în Europa cu căile ferate

În perioada 25-27 septembrie are loc la Viena o expoziție internațională de cale ferată, prilejuită de desfășurarea Congresului Internațional de Cale Ferată. În același timp, are loc Conferința europeană a miniștrilor transporturilor din Europa.

Ieri dimineața, în standul Camerei de Comerț, Industrie și Agricultură Arad, prezentă la eveniment, a fost semnat Acordul de semnalizare european între miniștrii transporturilor din Ungaria, Austria și România. Țara noastră este reprezentată de secretarul de stat din Ministerul Transporturilor, Sorin Botea. „În urma semnării acestui acord, România face un pas important în procesul de integrare europeană", a declarat Lucian Palcău, vicepreședintele Camerei de Comerț, Industrie și Agricultură Arad.

În România, vor fi efectuate lucrările de semnalizare conform standardelor europene, în prima etapă până la Arad, urmând ca într-un timp relativ scurt să se extindă până la Deva. Practic, după terminarea lucrărilor de semnalizare pe tronsonul românesc, trenurile internaționale vor deveni trenuri de mare viteză.

V. A.

Serviciul de evidență a persoanei

„DACĂ AȘ AVEA MOBILIER ȘI MÂINE M-AȘ MUTA", spune lt. col. Ioan Gandă

Lucrările de reamenajare a spațiului din imobilul situat pe strada Andrei Șaguna 103 și destinat a fi ocupat de Poliția municipiului, se apropie de finalizare. Mutarea municipiului ar însemna însă ruperea poliției în două, soluție neconvenabilă pentru comanda instituției. O rezolvare a supraaglomerării birourilor din sediul poliției ar fi mutarea Serviciului de evidență informatizată a persoanei (SEIP). „Spațiul deținut de noi în prezent este potrivit. Ne vom muta, dar nu pentru că ar fi necorespunzător, ci din alte motive. Dacă aș avea mobilier și mâine am pleca", a declarat lt. col. Ioan Gandă, șeful serviciului.

Prin mutarea SEIP municipiul va avea la dispoziție încă aproximativ 20 de încăperi. În cazul în care serviciul va trece pe bucăți în subordinea administrației locale, se va găsi, probabil, o altă soluție.

D. S.
Foto: **ONORIU FELEA**

CENTRUL ZONAL TIMIȘ A ÎNGHIȚIT „CRIMA ORGANIZATĂ" DE LA ARAD ȘI A FĂCUT INDIGESTIE

Crearea Centrului Zonal de Combatere a Crimei Organizate și Antidrog Timiș care are în subordine fostele centre județene Arad, Timiș și Caraș-Severin a dus la numeroase conflicte între arădeni și timișoreni. Polițiștii arădeni spun că practic prin crearea acestei noi structuri s-a distrus întregul departament de combatere a crimei organizate care acționa foarte bine în județul Arad, un județ cu patru puncte de frontieră. Structurile mafiote care acționează în zonă s-au bucurat că au scăpat de un adversar de temut din structurile poliției locale. Mai mult, polițiști arădeni care au dorit să-și păstreze anonimatul au declarat că este imposibil de lucrat în această structură. Mai întâi, numărul lor a fost drastic redus până au constatat că practic nu mai pot controla nimic. În această situație, unii au plecat, alții se gândesc să plece.

În ultima perioadă, pentru a nu mai depinde de structura de la Timișoara, mai mulți polițiști arădeni și-au cerut transferul în cadrul Inspectoratului de Poliție al Județului Arad. Printre altele ei spun că această structură este nefuncțională pentru județul Arad și realizările lor sunt mereu trecute cu vederea de către șefii cei noi.

Polițiștii arădeni spun că ei au avut cheia rezolvării cazului „Sașa Disici", oferindu-le pe tavă colegilor din Timișoara pe Raul Opriș, care se ascundea chiar sub nasul acestora, în Timișoara. Apoi, un alt caz a fost cel al bombei din Alfa Romeo, unde tot arădenii au venit cu informațiile clare pentru rezolvarea cazului.

„De multe ori cei de la Timișoara au venit la Arad pentru a cerceta unele cazuri și au stricat situația operativă a arădenilor. Practic, polițiștii arădeni nu vor să mai facă parte din această structură nu din teama că nu vor face față exigențelor profesionale", au declarat surse din cadrul poliției arădene, care doresc să-și păstreze anonimatul.

Mai mult, polițiștii arădeni nu mai înțeleg nimic din ceea ce se petrece, mai ales că noul șef al DCCO este generalul Mihai Stoica, fostul șef al IPJ Arad, omul care cunoaște foarte bine starea infracționalității în județul Arad.

Mircea Chirilă, șeful noului centru zonal a declarat presei despre polițiștii arădeni care au dorit să plece în alte structuri ale IPJ: „Ei nu s-au putut adapta la noile exigențe impuse de lupta împotriva traficului de droguri. Ritmul este deosebit de solicitant, iar celor de la Arad nu le-a convenit că centrul a fost stabilit la Timișoara." Unul dintre cei despre care Mircea Chirilă afirmă că „nu s-a putut adapta ritmului" a fost evidențiat cu ocazia zilei poliției române, fiind chemat pentru felicitări la București. Crearea Centrului zonal, scoasă în față ca o cerință a aderării la structurile și modul de lucru din UE, înseamnă altă palmă luată de Arad din partea Timișorii, alt serviciu unde subordonarea merge de la Arad spre Timișoara deși, s-a dovedit de nenumărate ori, noii șefi nu sunt cu nimic superiori din punctul de vedere al competenței profesionale ba, uneori, chiar din contră...

M. M.

350 de copii vin la cursuri cu microbuzul școlii

Cele patru microbuze primite de I. Ș. J. Arad din partea Ministerului Educației și Cercetării au fost repartizate la Gurahonț, Târnova, Beliu și Săvârșin, iar un microbuz de nouă locuri a fost redistribuit la Hălmagiu. „Prin această acțiune - ne-a spus prof. Pavel Sârbu, inspector școlar general la I. Ș. J. Arad - am venit în sprijinul a peste 350 de elevi din zone rurale defavorizate, care vor beneficia de un transport civilizat la școlile unde învață."

Sezonul de șezlong s-a încheiat, a rămas... pescuitul

Foto: **ȘT. MATYAȘ**

UNIVERSITATEA DE VEST „VASILE GOLDIȘ"

În primul an de învățământ al mileniului III

● Domnule Rector, vă rugăm să precizați ce a însemnat anul 2001 pentru cercetarea științifică de la Universitatea de Vest "Vasile Goldiș" Arad?

-În anul 2001, universitatea noastră a fost inclusă ca partener în Proiectul SECAL privind securitatea alimentară și Programul LEONARDO DA VINCI privind sănătatea mentală, ambele programe fiind finanțate de Uniunea Europeană.

De asemenea, am devenit parteneri în programele de cercetare științifică ecologică PINMATRA, B.21/2000, PLANTA EUROPA, susținute de UE și THE ROYAL DUTCH SOCIETY FOR NATURE CONSERVATION. În cadrul programului PINMATRA, cercetătorii arădeni studiază ecosistemele de pe pajiștile din vestul României, comportamentul acestora la stress salin. Tot în sfera cercetărilor ecologice, subliniem Proiectul studiului biodiversității în bazinul Tisei, realizat în colaborare cu Universitatea din Debrecen.

Temele de cercetare științifică ce se realizează în anul 2001, în parteneriat cu Universitățile din Padova și Ancona - Italia, CASE WESTERN RESERVE UNIVERSITY, depășesc un miliard de lei.

De asemenea, în cadrul programului PHARE - FOND EUROPA, UVVG a fost inclusă cu proiectul "Centrul de Informare Europeana", având ca parteneri Prefectura Arad, Universitatea din Padova, AGFOL Venezia, Ministerul Integrării Europene.

Este demn de semnalat că am devenit parteneri în cadrul Proiectului ARCHIMEDES privind construirea la Arad a unui centru de cercetare și tratament oncologic, care va fi amplasat pe terenul campusului universitar și va deservi întreaga Europă de est.

● Care ar fi noutățile pentru anul de învățământ academic 2001-2002, la Universitatea de Vest "Vasile Goldiș"?

- Venim în sprijinul tinerilor cu specializări noi, cu o inserție sigură pe piața forței de muncă națională și europeană: informatică, limbi moderne aplicate, psihologie, biologie și silvicultură.

Am generalizat la toate specializările tehnicile de predare informatizate, accesul la Internet, metodele de predare interactive, reducând substanțial orele didactice petrecute în sălile de curs, în beneficiul orelor de studiu individual.

Am generalizat Sistemul European al Creditelor de Studii Transferabile, studenții noștri având șansa parcurgerii unor module de cursuri, sau chiar ani întregi de studii la universități partenere din străinătate.

● Domnule Rector, acum, în pragul noului an universitar, ce mesaj aveți pentru studenți și cadrele universitare?

-Tuturor le urez putere de muncă, pentru a putea obține rezultate deosebite pe parcursul întregului an universitar 2001-2002.

Biblioteca şi Evoluția Fondului de Carte Universitară

Biblioteca Universitară oferă acces la un sistem MULTIMEDIA, prin rețeaua proprie de calculatoare, cu cinci posturi de lucru, integrate într-o rețea generală formată din 50 de calculatoare, oferind acces la Internet, baza de date LEGIS, baza de date MEDLINE, cataloagele on line ale bibliotecilor cu care colaborează precum și baza de date a Bibliotecii.

În baza parteneriatului cu California State University Northridge, Universitatea de Vest "Vasile Goldiș" Arad este beneficiară a patru conturi pe serverul acestei Universități americane, care permit accesul la colecția de periodice pe sistemul MEDIA.

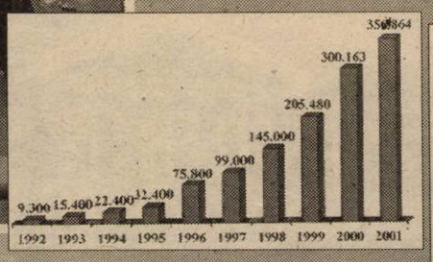

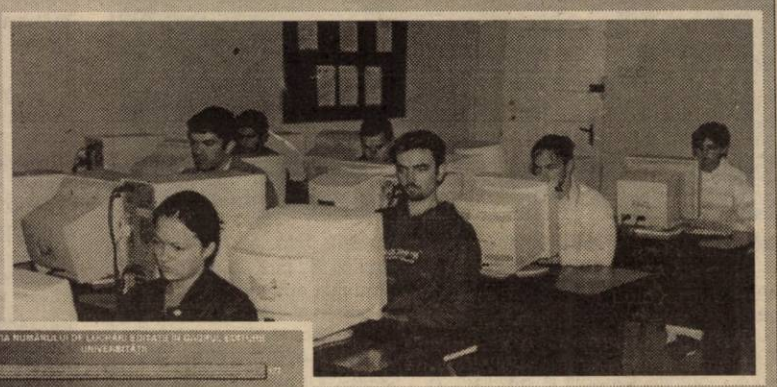

Editura Vasile Goldiș University Press

Avizată de Ministerul Culturii, editura proprie asigură cursuri tipărite pentru toate disciplinele universitare. S-au realizat de asemenea revistele proprii "Pro Lege", "Jurnal Medical", "Sto-matologia arădeană", "Fiziologia" și, unic în România, revista bilingvă "Perspective", realizată în colaborare cu Universitatea Koros din Bekescsaba.

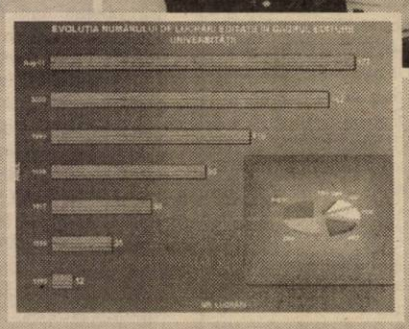

Centrul de Informare Europeană, Integrare și Globalizare

- președinte de onoare
  - **Prof. Univ. Dr. Vasile Pușcaș**
- unic în mediul academic românesc
- funcționează pe 3 departamente:
  - ▼ *Departament informare*
  - ▼ *Departament consultanță*
  - ▼ *Departament documentare*

Obiective generale: informarea pe plan regional a opiniei publice în legătură cu problematica integrării europene în scopul creșterii receptivității activităților și finanțărilor Uniunii Europene în Romania.

Inaugurarea sediului Facultății de Biologie

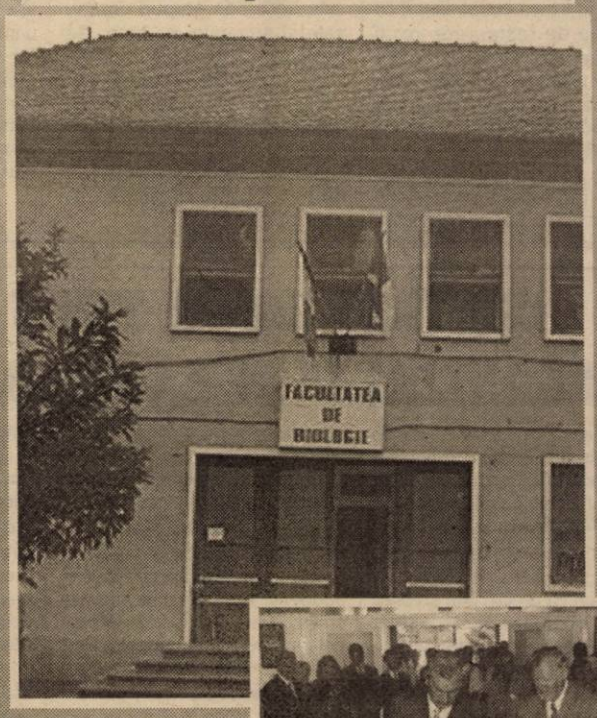

Centrul Multimedia

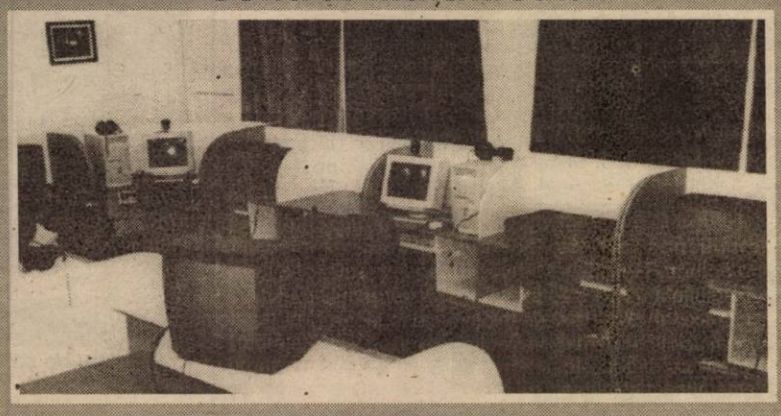

Fotografii de:
ALEXANDRU MARIANUȚ

O propunere controversată

SFÂNTA TREIME - ÎN FAȚA TEATRULUI?

În fața Teatrului de Stat sunt - de câteva luni - în curs de derulare ample lucrări de reamenajare. Proiectul prevede și amplasarea unei statui. S-a vehiculat ideea de a așeza aici monumentul Sfintei Treimi, idee care a scandalizat opinia publică arădeană de ceva vreme încoace. Pentru a stabili clar ce se va întâmpla în locul cu pricina și pentru a înlătura orice confuzie, am luat legătura cu persoanele și cu reprezentanții unor instituții în măsură a exprima un punct de vedere în această chestiune.

Ce se întâmplă în fața Teatrului?

Din primăvara acestui an, în fața Teatrului de Stat este un adevărat șantier. Inițial, Primăria a intenționat doar înlocuirea asfaltului cu dale ornamentale. În iunie, lucrările s-au oprit, deoarece aleșii locali s-au răzgândit, hotărând o amenajare mai amplă a întregii zone (din fața Teatrului de Stat Arad și din Piața Avram Iancu).

Cum va arăta zona, ne spune **Sorin Bondoc**, director general al Administrării Patrimoniului Local: „Într-o primă etapă se va amenaja zona din fața Teatului. Mașinile nu vor mai trece prin față, ci vor ocoli Piața Avram Iancu. Din punctul de vedere al circulației autovehiculelor, este o schimbare benefică, având în vedere fluxul astfel creat. Aceste lucrări se ridică la suma de 1 miliard 100 de milioane de lei, fonduri care există. Data prevăzută pentru finalizarea lucrărilor este 10 octombrie 2001."

Odată zona amenajată, în fața Teatrului este prevăzută amplasarea unei statui. S-a lansat, la propunerea arh. Milos Cristea, ideea (re)amplasării monumentului Sfintei Treimi, aflat în prezent în incinta Catedralei Catolice. (Cea de a doua etapă va fi începută în primăvara anului viitor și va avea în vedere reamenajarea întregii zone a Pieței Avram Iancu).

Statuia și avizele

„Proiectul de amenajare a zonei - pentru care există autorizație - a fost executat de SC Proiect Arad SA, după un proiect mai vechi al arhitectului Miloș Cristea", ne spune **Gheorghe Seculici**, președintele Comisiei de Urbanism din Consiliul Local. Însă „în acest proiect e prevăzut doar loc de amplasare a unei statui. Pentru amplasarea unei anumite statui e nevoie de un alt proiect", adaugă Gheorghe Seculici.

Și mai e nevoie, după cum am aflat de la arhitectul **Șerban Gubovici**, consilier al Direcției pentru Cultură, Culte și Patrimoniu a județului Arad, și de avize de la Direcția de Monumente și de la Direcția Arte Vizuale din cadrul Ministerului Culturii. „Primăria nu ne-a solicitat încă întocmirea unui referat în acest sens. Deocamdată ei nu fac decât dalaj, pregătesc zona", afirmă Șerban Gubovici.

Monumentul Sfintei Treimi, scurt istoric

Despre istoria acestui controversat monument, ne-a vorbit criticul de artă **Horia Medeleanu:**

„Monumentul a fost consacrat celor care au fost secerați de ciumă, între 1738 și 1740, în această parte a țării. În amintirea acestui flagel, s-a ridicat un monument cioplit în gresie, înfățișând Sfânta Treime protectoare. Monumentul a fost ridicat de comunitatea orășenească, neavând, ca atare, nici un caracter etnic. Ciuma a lovit deopotrivă pe români, pe maghiari, pe germani, pe sârbi.

Dezvoltarea urbană a acestui nucleu central al orașului, înălțarea unor clădiri, au creat o ușoară disproporție între monumentul inițial și cadrul arhitectural în care se afla integrat. S-a simțit, astfel, nevoia unui monument mai impunător. Vechiul monument a fost mutat în fața Bisericii Catolice din Aradul Nou, unde se află și astăzi. La sfârșitul secolului XIX, a fost ridicat noul monument al Sfintei Treimi, sculptat de Ronay Jozsef, care a fost amplasat la jumătatea distanței dintre Teatru și Catedrala Catolică. Este un ansamblu sculptat în bronz și piatră, realizat în stil neobaroc.

Monumentul Sfintei Treimi, ce se propune a fi amplasat în fața Teatrului de Stat

În anii 1960, toate însemnele cu conținut religios au fost înlăturate. Inclusiv ansamblul monumental Sfânta Treime și Crucea Martirilor (Troița) de la Podgoria."

Monumentul Sfintei Treimi a fost salvat și încastrat în peretele de la intrarea în Catedrala Catolică.

Opinii pro și contra

În cele ce urmează, redăm opinia reprezentanților forurilor locale și a specialiștilor (arhitecți, istorici, critici de artă) cu privire la reamplasarea monumentului Sfintei Tremi în fața Teatrului de Stat:

Emanoil Voicu, viceprimar: „Monumentul a stat cândva aici. A fost ridicat de toți arădenii, în amintirea unei situații dramatice petrecută în orașul lor. A repudia acest monument înseamnă a nega istoria orașului. Cred că trebuie să valorificăm monumentele pe care le avem deja. Dintr-o lipsă de cunoaștere, cetățenii Aradului atribuie alte conotații acestui eveniment, decât singura pe care o are, cea creștină."

Gheorghe Seculici, arhitect, președintele comisiei de urbanizare din Consiliul Local: „Acest monument a fost amplasat aici dintotdeauna. Este un monument care există în majoritatea orașelor transilvane, cum ar fi în fața vechii Primării din Timișoara. La noi, monumentul a fost ridicat de cetățenii Aradului, pe banii cetățenilor Aradului, în memoria ciumei. Monumentul a fost demontat în anii 1960, odată cu Crucea Martirilor, care a fost aruncată la Mănăstirea Gai. Sfânta Treime a fost luat de Catedrala Catolică. E doar o întâmplare că a ajuns în acel loc. Monumentul nu are nici o legătură cu un eveniment maghiar sau catolic".

Șerban Gubovici, arhitect consilier al Direcției pentru Cultură, Culte și Patrimoniu a județului Arad: „Ideea este bună. Monumentul a fost acolo dintotdeauna și acolo îi este locul. Cât despre eventualitatea creării unui nou monument, avem niște exemple oribile din ce s-a făcut nou pe Centru, în materie de monumente"

Horia Medeleanu, istoric și critic de artă: „Repunerea monumentului Sfintei Treimi nu deranjează nici din punct de vedere urbanistic, nici istoric, nici politic. Pentru mine, nu este un monument religios, ci de artă. Dacă am judeca o operă din punct de vedere religios, la ce am ajunge? Să aruncăm în foc toată arta Renașterii?!"

Pascu Hurezan, directorul Complexului Muzeal, Arad: „Cu vreo doi sau trei ani în urmă, și noi am propus amplasarea monumentului în fața Teatrului. Aici este locul lui, el a fost mutat. Sfânta Treime este un simbol al creștinismului, nu e ceva nepotrivit pentru arădeni. Este un monument de artă, din punctul nostru de vedere, nu vedem de ce ar deranja pe cineva."

Ion Văran, directorul Teatrului de Stat Arad: „Nu am nimic împotrivă, dar poate se găsea ceva mai reprezentativ pentru orașul nostru: un monument al Unirii, un Avram Iancu, un Eminescu".

Onisim Colta, pictor și scenograf, membru în conducerea Uniunii Artiștilor Plastici - filiala Arad: „Este o decizie înțeleaptă din mai multe puncte de vedere.

1. Sfânta Treime este Simbolul Suprem ce se situează deasupra tuturor simbolurilor posibile; 2. Lucrarea în cauză este cu adevărat o operă de artă;

3. Este o lucrare realizată din subscripție publică a arădenilor indiferent de naționalitate; 4. Este o lucrare gata făcută, nu mai trebuie cheltuiți bani. (Astăzi ar fi nevoie de sume astronomice pentru realizarea unei astfel de lucrări: onorariu pentru artist, costurile de turnare în bronz, soclu, etc.); 5. Se face o reparație morală, întrucât această operă a fost eliminată din spațiul urban de conducerea comunist atee. 6. Acest simbol este liber de orice conotație politică. 7. Prin această reamplasare se realizează ceva extraordinar: o axă spirituală, sacră, de-a lungul întregului bulevard, între cele două puncte extreme: Sfânta Treime la Teatru și Altarul Noii Catedrale Ortodoxe, care încheie bulevardul. Nu știu care alt oraș să mai aibă așa ceva."

Vasile Pop, consilier cultural al Episcopiei: „Problema acestei amplasări e mai veche. Resping această idee, din două motive. Primul este de ordin practic: Teatrul arădean nu poate pune în fața sa, ca monument reprezentativ, o statuie religioasă, mai ales de **factură apuseană**. Și mă refer aici la stilul conceptual, arhitectural. Teatrul este o instituție națională în fața căreia trebuie să stea un monument de factură națională. Al doilea motiv: această statuie nu are numai exprimare religioasă, ci este și un simbol neromânesc. A fost pusă acolo când Aradul era neromânesc și biserica reprezentativă nu era a românilor. Pentru sentimentul nostru românesc și ortodox ar fi cel puțin dureros ca, din nou, centrul Aradului să nu aibă reprezentări de factură românească sau ortodoxă. Statuia Sfintei Treimi își are locul în biserica catolică."

Dan Demșea, istoric, muzeograf la Complexul Muzeal Arad: „Este un monument de o valoare artistică intrinsecă, executat impecabil. Însă dacă mă gândesc la semnificațiile sociale și politice, acestea atârnă mai greu în balanță. Pentru refacerea stilului arhitectural original, aș propune amplasarea în fața Teatrului a vechiului monument al Sfintei Treimi, cel ridicat în vremea Primăriei orașului german. Chiar dacă locul lui inițial nu era chiar acolo."

Prof. univ. dr. Ioan Tulcan, decan al Facultății de Teologie, din cadrul Universității „Aurel Vlaicu":

„Sculptura Sfânta Treime la care vă referiți este de influență apuseană. Prezentările în relief ale lui Iisus Christos nu sunt proprii bisericii răsăritene care se exprimă prin icoane. Dar dacă monumentul a fost ridicat de arădenii de toate confesiunile, într-un moment greu al traiului lor, nu văd de ce ar deranja reamplasarea lui. Mai ales că a fost atâta vreme acolo și a fost înlăturat cu brutalitate. Este la urma urmelor, un monument religios, indiferent de inspirația lui. Din câte se cunoaște, monumentul i-a unit pe oameni și i-a îndreptat spre Dumnezeu."

Vocea străzii

Iată și câteva din părerile cetățenilor Aradului despre amplasarea monumentului Sfintei Treimi în fața Teatrului:

Pavel Crișan (68 ani, pensionar): „Eu am văzut statuia când era acolo. Cred că ar fi bine să o pună înapoi".

Andreea R. (17 ani, elevă): „Să fie un scriitor sau chiar un actor mai important al teatrului".

Robert Sima (33 ani, tehnician dentar): „Nu mă pricep la așa ceva. Dacă vor să o pună, nu am nimic împotrivă."

A. F. (42 ani, angajat la o firmă particulară): „Din câte știu eu e un monument catolic. Nu cred că e locul lui în piața publică a orașului."

Sandu Anghelescu (44 ani, șomer): „Am auzit că vor să pună statuia în fața teatrului. Nu sunt împotrivă, deși poate s-ar găsi ceva mai potrivit. Cum ar fi... Caragiale, a fost cel mai mare dramaturg al nostru".

Raul (ospătar): „Nu am văzut monumentul de care vorbiți. Dacă e frumos, să-l pună".

Florica Buhău (62 ani, pensionară): „Nu. Nu avem noi statuile noastre? De ce să o pună pe aia din Catedrala Catolică? Și dacă nu avem, să facem".

* * *

În concluzie, ceea ce e sigur, este că zona din fața Teatrului va fi reamenajată, sperăm cât mai repede. Proiectul de amenajare prevede loc pentru amplasarea unei statui. S-a lansat ideea reamplasării monumentului Sfintei Treimi. Părerile celor în măsură a se exprima în această chestiune sunt împărțite. Ce statuie își va găsi locul în fața Teatrului, rămâne de văzut.

CĂTĂLINA LATU

Foto: CIORIU FELEA

Fotbal - Fotbal

Lupaș mai tare ca Mărginean

La cererea echipei arădene

PARTIDA APULUM ALBA IULIA - FC UTA A FOST AMÂNATĂ!

Având în vedere că patru jucători de la FC UTA (Huțan, R. Fritea, Mărginean și Ianu) sunt angrenați în campania de calificare a naționalei de juniori mari la „europenele" de anul viitor, iar alți câțiva fotbaliști arădeni sunt suspendați ori accidentați, conducerea clubului textilist a solicitat Federației amânarea partidei din deplasare, cu Apulum Alba Iulia.

În adresa trimisă Federației, președintele UTA-ei, Marin Lupaș precizează că lucrul cel mai grav e că echipa arădeană nu are portar pentru disputa de la Alba Iulia. Huțan este la lot, Mârne este suspendat, iar Bolcaș accidentat. Luând act de solicitarea clubului FC UTA, **Federația Română de Fotbal a hotărât amânarea partidei Apulum Alba Iulia - FC UTA, din cadrul etapei a 8- a Diviziei B, seria a II-a, pentru o dată ce va fi stabilită ulterior.**

Așadar, președintele Lupaș s-a dovedit a fi mai tare decât mult mai influentul conducător al Apulum-ului, Ioan Mărginean, care acum, probabil, regretă că n-a dat un telefon la București, pentru a contracara demersul „Bătrânei Doamne". Dar, acum totul e tardiv, deoarece FC UTA a obținut ceea ce și-a propus, amânarea jocului din Cetatea Unirii.

DANIEL SCRIDON

Preliminariile CE de juniori

Cu patru jucători de la UTA printre titulari

DEBUT NEFERICIT PENTRU ROMÂNIA

Ieri după-amiază, naționala de juniori mari a României, pregătită de Liță Dumitru și Ion Munteanu, a debutat în preliminariile Campionatului European, întâlnind pe teren propriu reprezentativa similară a Belgiei. Partida disputată pe stadionul „Lia Manoliu" s-a încheiat cu scorul de 1-1 (1-1).

Pentru România a marcat: Zicu (min.21). În min. 45, același Zicu a ratat un penalty.

De menționat că nu mai puțin de patru jucători de la FC UTA au fost titulari în naționala țării noastre: Huțan (portar), R. Fritea (fundaș stânga), Mărginean (mijlocaș dreapta) și Ianu (atacant).

În continuarea campaniei de calificare la turneul final al C.E. de juniori mari, România va întâlni, în ordine, următorii adversari: Israel (3 octombrie, deplasare), Iugoslavia (10 octombrie, deplasare), Israel (17 octombrie, acasă), Iugoslavia (14 noiembrie, acasă) și Belgia (21 noiembrie, deplasare).

DANIEL SCRIDON

O STUDENTĂ LA DREPT A AJUNS VICECAMPIOANĂ NAȚIONALĂ LA CULTURISM

Peste 150 de concurenți de la cluburile afiliate la Federația Română de Culturism și Fitness au participat, sâmbătă și duminică, al Campionatele naționale de culturism seniori, senioare, perechi, organizate la Bistrița. Lotul de sportivi de la C. S. Astra, antrenați de Mihai Dehelean, s-a remarcat mai ales prin argintul obținut de Simona Dragalina, prima sportivă din Arad care a reușit să ajungă vicecampioană națională. Simona are 28 de ani, este studentă în anul întâi al Facultății de drept din cadrul Universității „Vasile Goldiș" și practică culturismul de 8 ani. În faza finală ea a eclipsat șase concurente.

La categoria plus 90 kg alți doi sportivi arădeni, Pantea Lucian și Vesa Dan au obținut locurile patru, respectiv șapte din 16 concurenți care s-au calificat în finale.

D. S.

Antrenorul M. Dehelean și doi dintre campionii săi: Simona Dragalina (vicecampioană 2001) și Pantea Lucian (vicecampion 1999)

În Cupa UEFA

ECHIPELE ROMÂNEȘTI ÎNCEARCĂ MAREA CU DEGETUL

Pe cât posibil, Steaua, Dinamo și F.C. Brașov trebuie să dea uitării rezultatele înregistrate în manșa întâi al primului din Cupa UEFA și printr-o concentrare maximă să strice calculele hârtiei care le vede ca și eliminate. Dacă suntem realiști, nu putem să nu recunoaștem că toate speranțele fotbalului românesc de a avea o reprezentantă în turul următor al competiției se leagă de Steaua, care pare capabilă să întoarcă acel 1-2 încasat în Elveția, în compania lui St. Gall. În rest, Dinamo și în special F.C. Brașov au demonstrat că nu se pot ridica la nivelul unor formații ca Grasshopper Zürich și Internazionale Milano, o calificare a acestora în faza următoare fiind de domeniul fantasticului. Dar iată programul complet al meciurilor echipelor românești:

- F.C. Brașov - Inter (în tur 0-3) - ora 16,30, TVR 1
- Grasshopper - Dinamo (în tur 3-1) - ora 20,00, TVR 1
- Steaua - St. Gall (în tur 1-2) - ora 21,15, TVR 1.

De menționat că repriza a doua de la meciul lui Dinamo va fi transmisă alternativ cu prima repriză de la întâlnirea Stelei.

C. MNERIE

„CAZUL RAPID-P.S.G." SE VA FINALIZA ASTĂZI

Ieri, la prânz, când toată lumea aștepta o decizie în „cazul Rapid-P.S.G.", din partea UEFA, Comitetul de disciplină al forului fotbalistic european a cotit-o, spunând că doar mâine (**n.n. - astăzi**) va da un răspuns final. Asta, pentru că se dorește adunarea tuturor probelor în acest caz, verdictul ce se va da trebuind să fie cel corect, cu toate documentele pe masă.

Așadar, astăzi, după ora 16,00, așa după cum au declarat oficialii UEFA, vom ști exact ce se va întâmpla cu returul dintre Rapid și PSG, întrerupt în min. 115, datorită unei pene de curent pe stadionul „Giulești."

De menționat că președintele și antrenorul francezilor, Laurent Perpere, respectiv Luis Fernandez au făcut o reclamație la forul suprem al fotbalului european, prin care susțin că ei vor refuza să mai vină la București, pentru o eventuală rejucare a partidei. Motivul? Starea de sănătate a fotbaliștilor de la PSG ar avea de suferit.

LEO SFÂRA

Tenis de masă

FETELE ÎN SUPERLIGĂ, BAIEȚII ÎN DIVIZIA A

La Buzău s-a încheiat turneul care a stabilit componentele Superligii Naționale și a Diviziilor A și B la tenis de masă, feminine respectiv masculine. Echipa de fete a CSM Conar Arad va activa în seria valorică 5-8 a Superligii, alături de C. S. Ș. II Slatina, CSM Bistrița și CSM Buzău. Alcătuirea formației este următoarea: Dana Dodean, Veronica Popiuc, Livia Căruceru, Cristina Kotrong. Pe de altă parte, echipa masculină a aceluiași club va juca în Divizia A, grupa 1-4, împotriva C. S. Universitatea II Craiova, Stirom II București și A. S. Pol. București. Băieții au prezentat un lot format din Adrian Dodean, Silviu Burza și Valentin Dobai. Doi dintre jucătorii secției până în acest sezon, Lucia Bălaș și Walter Berg își vor continua activitatea sportivă în Ungaria.

A doua grupare masculină va evolua în Divizia B. Ea se numește CSM Arad Titus Ana Mar, fiind sponsorizată în totalitate de un vechi susținător al tenisului de masă arădean, omul de afaceri Titus Lupițu, din Sântana. Echipa va concura în formula Ștefan Dumitru-Radu Munteanu-Patriciu Munteanu-Cristian Dodean.

Etapele inaugurale se vor desfășura între 12 și 14 octombrie.

A. HĂRȚĂU

Penalty

SOMNOLENȚA AJEFIȘTILOR ȘI MICUȚUL SUSPENDAT

S-a întâmplat la Șofronea, chiar sub ochii noștri. Se întâmplă și în alte locuri, dar neexistând probleme majore, se trece cu vederea. De către cei în drept, adică observatorii AJF. Paharul s-a tot umplut, până a fost răsturnat. Și, ce să vezi? Un accident grav, tratat cu superficialitate.

Era minutul 21 al meciului de sâmbătă, dintre Comera și Frontiera Curtici. La o ieșire din poartă, pentru a bloca șutul lui Moțiu, Tentiș se accidentează și diagnosticul cade ca un trăznet: dublă fractură!

Scos pe targă, în afara arenei, Tentiș aștepta - strigând de durere - să fie dus la spital. Salvare - nu, mașinile care țineau locul Salvării - nu. Tentiș continua să se zvârcolească pe targă, dar tot nimic. Ba, scuze! S-au adunat vreo 20 de oameni în jurul său, ca la tăierea porcului. Vine doctorul, mai dă cu apă, mai dă cu kelen, dar șoferii de la mașinile scrise pe raportul de arbitraj, „i-ai din Pâncota".

Aflați în tribună, membri marcanți ai AJF-ului, „vicele" Teodor Jușcă și influenții Ioan Șandor și Nicolae Ardelean parcă nu vor să se uite în mijlocul drumului, acolo unde încă era Tentiș. Coboară dl. Jușcă, dar zice că nu se bagă, a doua zi dl. Șandor zice că a văzut, dar nici el nu se bagă, iar observatorul cu organizarea, Hristos Metcas zice că el a observat mașinile scrise în raport, chiar lângă vestiare.

Ce am auzit noi? Cei doi șoferi erau pe undeva, prin sat, poate chiar la birt. Panica și uluiala l-a cuprins și pe președintele gazdelor, Valer Herlo. Văzând că e o scăpare organizatorică pentru care poate răspunde, acesta pune mașina personală la dispoziția lui Tentiș, care la 15 minute (halal!) de la nefericitul eveniment este urcat de doi oameni zdraveni pe bancheta din spate a mașinii d-lui Herlo. Trei oameni, care au asigurat ordinea la teren, au urcat în autoturism și au demarat în trombă spre spital.

Acum câteva întrebări. Cine răspundea dacă Tentiș avea complicații? Cine îl ducea la spital, dacă președintele Herlo era într-o delegație? De ce observatorii AJF nu țin șoferii lângă mașinile care înlocuiesc Salvarea? Nu de alta, dar o poveste - 100% adevărată - spune că un colonel din MApN - dar și observator AJF - la un meci a ținut șoferul lângă mașină, iar când acesta a dispărut, s-a alarmat, dar culmea, stătea chiar lângă el. Finalul? Șoferul a fost trimis înapoi chiar lângă mașină. Probabil că ceilalți ajefiști dorm liniștiți, nu-și fac nici un fel de griji. Și cei de la FRF au fost la fel, până a decedat Vrăbioru. Oare, acum, ce va face colonelul în rezervă N. Selejan, căci FRF-ul a luat măsuri?

În rest, doar o vorbă pentru Marcel Cean, care a văzut meciul suspendat și la propriu și la figurat (vezi foto). Când subsemnatul călca pentru prima dată pe terenul din Șofronea, el era mic și nu știa nimic, iar continuarea o știți. Așa că, să își vadă de treburile și de parcelele lui, căci cu Șofronea nu are nimic în comun. Asta, doar să nu-l facem încă praf.

LEO SFÂRA
Foto: V. MUSCA

Au fost premiate câștigătoarele fotbalului juvenil arădean

În pauza meciului UTA-CSM Reșița, s-a desfășurat festivitatea de premiere a echipelor câștigătoare în campionatul 2000/2001 al A.J.F. Arad, la copii și juniori. Au fost acordate cupe, diplome și diplome de merit. Acestea din urmă au revenit antrenorilor Gheorghe Cameniță (A.C.U. Arad, campioană națională la Divizia C și școli sportive) și Liviu Giurgiu (UTA, campioană națională la juniori A). Premierea a fost efectuată de domnii Ioan Leac - președintele Comisiei de copii și juniori, Nicolae Ardelean și Marius Ilea.

Iată, în continuare, laureatele:

Juniori 1983/1985: CSȘ Gloria Arad. Antrenor: Dan Bolduma.

Golgeter: Sebastian Mereniuc (CSȘ Gloria) - 27 goluri.

Juniori 1986: FC UTA. Antrenor: Ștefan Mândru. Golgeter: Petcuț Georgel (FC UTA) - 50 goluri.

Copii 1987/1988: FC UTA. Antrenor: Ianos Csordas. Golgeter: Florin Gâlcă (FC UTA) - 37 goluri.

Copii 1989: FC UTA. Antrenor: Florin Voinea. Golgeter: Sebastian Toader (FC UTA) - 29 goluri.

Copii 1990/1991: Romvest. Antrenor: Alexandru Meszar. Golgeter: Radu Homorogan (UTA) - 23 goluri.

Copii 1992/1993: FC UTA. Antrenor: Ștefan Mândru. Golgeter: Cristian Gavra (CSȘ Gloria) - 8 goluri.

Juniori D: Tricotaje Ineu. Antrenor: Ioan Sas.

Juniori Onoare și Promoție: Foresta Oil Sânpetru German.

A. HĂRȚĂU

Cupa României - faza județeană

AMATORII DE LA CEALA CONTINUĂ CURSA

Ieri, în cadrul turului secund al fazei județene a Cupei României - ediția 2002-2003 s-au înregistrat următoarele rezultate:

Partizan Satu Mare-**Victoria Nădlac** 2-3; Podgoria Ghioroc-**Șoimii Lipova** 2-3 (gol de aur); **Voința Macea**-Comera Arad 3-0 (f.j.); **Victoria Felnac**-Progresul Pecica 4-3 (gol de aur); Unirea Șeitin-**Înfrățirea Iratoșu** 0-3 (f.j.); **A.S. Vinga**-Universitatea Arad 4-1; Victoria Berechiu-**Tricoul Roșu Satu Nou** 1-2 (gol de aur); Cetate Dezna-**Armonia Ineu** 4-5; **Crișana Sebiș**-Vulturii Socodor 3-0, neprezentare - în semn de protest față de A.J.F.; Viitorul Șepreuș-**Crișul Chișineu Criș** 1-2; Șoimii Șimand-**Romvest** 1-6; Codru Hășmaș-**Șiriana Șiria** 2-10; Progresul Nădab-**Frontiera Curtici** 1-8; **Crișul Alb Șicula**-Șoimii Pâncota 4-1; Păulișana Păuliș-**Ceala** 1-5; Voința Zimandu Nou-**Gloria Arad** 2-3.

Echipele subliniate s-au calificat pentru faza următoare, ce se va disputa în data de 24 octombrie 2001.

C. MNERIE

Selecție la gimnastică

Secția de gimnastică a C.S.M. CONAR Arad organizează acțiuni de selecție pentru fetite născute în anii 1995-1996.

Părinții care doresc să-și îndrume copiii către această disciplină sportivă sunt invitați la Sala de gimnastică de pe str. Malul Mureșului (lângă Fabrica de zahăr veche) în una din zilele de luni, marți, miercuri sau joi, între orele 16-18.

Informații suplimentare la telefoanele antrenoarelor:

Marcov Rodica - 247610 sau 093-060281

Ichim Carina - 244604 sau 094-556106.

Camera de Comerț, Industrie și Agricultură a Jud.Arad

ADUCE LA CUNOȘTINȚA AGENȚILOR ECONOMICI din județul Arad

următoarele:

Prin Încheierea nr.1687/24.09.2001 pronunțată de Judecătorul delegat de Tribunalul Arad la Oficiul Registrului Comerțului de pe lângă C.C.I.A. Arad, s-a constatat dizolvarea de drept a societăților comerciale cuprinse în lista anexă la cererea formulată de C.C.I.A. Arad, în conformitate cu prevederile art. 2 alin. (1) din Legea nr.314/2001 pentru reglementarea situației unor societăți comerciale.

Prin aceeași Încheiere s-a dispus efectuarea publicității legale prevăzută de art.2 alin. (2) din Legea nr.314/2001, prin afișarea încheierii judecătorului delegat, cuprinzand în anexă lista cu societățile comerciale dizolvate, la sediul C.C.I.A. Arad- O.R.C. Arad, str.Cloșca nr.5, pe Internet și în Monitorul Oficial al României, Partea a IV-a.

Afișarea la sediul C.C.I.A. Arad- O.R.C. Arad se face la data de **1 octombrie 2001**.

Cei interesați sunt invitați să consulte aceste liste la sediul C.C.I.A. Arad- O.R.C. Arad, începând cu data de 1 octombrie 2001 sau pe INTERNET la adresa www.dizolvari-radieri.ccir.ro.

Încheierea judecătorului delegat este supusă numai recursului. Recursul poate fi declarat de societatea comercială în cauză, de creditorii săi sau de orice persoană interesată, în termen de 15 zile de la data afișării Încheierii judecătorului delegat (art.3 alin (1) din Legea nr.314/2001).

Cei interesați, sunt invitați să depună recursul împotriva Încheierii judecătorului delegat nr.1687/14.09.2001, la sediul C.C.I.A. Arad- O.R.C., str.Cloșca nr.5, Arad, în termen de 15 zile, începând cu data de 1 octombrie 2001.

Dacă nu s-a declarat recurs sau recursul împotriva Încheierii judecătorului delegat a fost respins, societatea comercială dizolvată de drept se radiază din oficiu, fără nici o altă formalitate (art.4 alin.(1) din Legea nr.314/2001).

Președinte,
Ing.Nicolae Băcanu
(2204974)

RENAULT Clio Symbol

Pe perioada
Salonului Auto București
(27 sept. - 7 oct. 2001)
veți beneficia de o
reducere de 300 EURO
pentru fiecare Clio Symbol comandat!

Concesionarul dvs. RENAULT pentru județul Arad: s.c. GETAX s.a.
Calea Bodrogului nr. 10, tel. 057/281.995, fax/280.794

PUBLICAȚIE DE VÂNZARE Anul 2001, luna octombrie, ziua 8

ADMINISTRAȚIA FINANȚELOR PUBLICE A ORAȘULUI INEU

În temeiul art. 65 din O.G. 11/1996 privind executarea creanțelor bugetare, aprobată prin Legea 108/1996, cu modificările și completările ulterioare, se face cunoscut prin prezenta că în ziua de 8 octombrie 2001, orele 10,00, la sediul Administrației Finanțelor Publice a orașului Ineu, Calea Republicii nr. 16, se vinde la licitație publică imobilul situat în Ineu, Calea Republicii nr. 48, compus din spațiu comercial și magazie, proprietatea debitorului urmărit COOP CONSUM cu sediul în Ineu, Calea Republicii nr. 48, prețul de pornire fiind de 154.441.000 lei plus TVA.

Eventualele oferte însoțite de dovada plății sumei de 15.444.100 lei, reprezentând garanția de participare la licitație (achitată cu chitanță la casieria Administrației Finanțelor Publice a orașului Ineu, sau în contul 50053519453) se pot depune în scris la Registratura Administrației Finanțelor Publice a orașului Ineu până cel târziu în data desfășurării licitației.

Informații - la Administrația Finanțelor Publice a orașului Ineu, telefon 057/511553. (Ag. Ineu, 7931733)

S.C. BAT ARAD S.A.
cu sediul în Arad, str. Poetului nr. 131/ a

VINDE pe bază de comandă fermă următoarele tipuri de combustibili:
▼ C.L.U. (combustibil lichid ușor)
▼ Păcură
Pentru informații vă rugăm să apelați la telefoanele nr. 092211174 și 092251580.

ANGAJEAZĂ ▼ sudori electrici și autogeni
Informații la telefoanele 289700; 273242 int. 117
(2204980)

Societatea *ADEVĂRUL* S.R.L.
VINDE HÂRTIE pentru împachetat
la prețul de **5.000 lei/kg**
Informații la telefon **280.904**

TIPĂRITURI PENTRU ȘCOLI

TIPĂREȘTE LA COMANDĂ:
- carnete de elev - cls.I-XII
- cataloage - cls. I-XII
- legitimații
- registre intrare-ieșire
- foi matricole
- condice de prezență
- diplome
- carnețele inscripționate
- repertoare
- coli cu antet
- caiete tematice
- reviste școlare
- ziare
- hărți
- diferite materiale didactice
- calendare pentru 2002

Nu uitați

Tipografia MEDIAGRAF

Pentru aceste tipărituri acordăm regim de urgență pentru executarea la data stabilită.

Pentru școlile care comandă tipărituri cu un tiraj mare **ACORDĂM reduceri de preț.**

RUGĂM PE CEI INTERESAȚI, conducerile școlilor din municipiul și județul Arad, să ne contacteze la telefonul 250.902 sau 250.920 în vederea lansării comenzilor.

S.C. MEDIAGRAF S.A.
se află în ARAD, str. Feleacului (lângă Complexul comercial Jackson). (G)

S-a deschis:

Cel mai mare: peste 800 mp la dispoziția d-voastră

Cel mai aprovizionat:
- obiecte și instalații sanitare
- instalații și accesorii pt încălzire
- vopsele și adezivi
- parchet lamelar
- toată gama de țevi, fitinguri și garnituri

Cel mai ieftin !!!

Str. Padurii, langa Aradeanca, zilnic: 09:00 - 17:00
sambata: 09:00 - 13:00

NOUL MAGAZIN
BENDEA

(9395386)

SC AGRIROM SRL

cu sediul în Arad, Str. V. Milea nr. 44

Cumpără

Semințe de floarea soarelui
- calitate STAS **umiditate 11/corp străin 4**
- plata la livrare
- preț 4.800 lei/kg + TVA
- recepția în bazele S.C."CEREALCOM" din Arad, Sântana, Pecica, Vinga

Informații la telefon 057 / 250.880
094.784.440

(C.A.)

Nou! mera Nou!

Calea Iuliu Maniu Nr. 64 Arad
Tel. 057/256035; 256045; 256374
Fax. 057/256337

SC MERA SRL VĂ OFERĂ *noul sistem de profile PVC - REHAU - GERMANIA cu patru camere de aer și coeficient de transfer termic îmbunătățit.*

EXECUTĂ ȘI MONTEAZĂ

uși și ferestre, din profile PVC armate - REHAU GERMANIA și Aluminiu cu și fără barieră termică cu geam termopan de cea mai înaltă calitate.

(2204949)

Toate detaliile tehnice le puteți obține vizitându-ne la sediul nostru din Arad, str. Iuliu Maniu Nr. 64.

BIROTICA

Lexmiss Spitalul Gen. Gh. Magheru Bl. 3/B (Micalaca)
Tel/Fax: 057/211111, 211888 - Arad

- Tehnică de calcul
  - PC compaq
  - imprimante HP, EPSON
- Copiatoare MINOLTA
- Seifuri
- Mobilier de birou
- Mașini de numărat bancnote
- Centrale telefonice

sc BELSIRIM SA

Specializată în transporturi rutiere, speciale, de carieră, cu un parc auto propriu de peste 100 de mijloace auto, cu un colectiv de aproximativ 200 de angajați, într-un climat de muncă stabil având ateliere proprii de reparații-încălzite

ANGAJEAZĂ
JURIST CONSULT

DINAMISMUL
DISPONIBILITATEA LA PROGRAM PRELUNGIT
SUNT ESENȚIALE

Informații telefon : 284 125; 275 276

SOCIETATE COMERCIALĂ
ÎN VEDEREA EXTINDERII ACTIVITĂȚII

Angajează: LUCRĂTOR COMERCIAL
pentru magazinul **SELECT**
din cadrul stației **SHELL** Arad

OFERIM
- salariu atractiv
- atmosferă de lucru într-un mediu deosebit.

Cerințe:
- stagiul militar satisfăcut
- abilități de comunicare ◆ experiență în vânzări
- disponibilitate pentru program prelungit ◆ dinamism

C.V. + scrisoare de intenție până în data de 3 octombrie 2001 inclusiv.

Informații telefon: 274.140 orele 9,00-15,00; Fax: 270.077
(5927447)

Inspectoratul de Protecție a Mediului Arad

anunță pe această cale că

sumele datorate „Fondului de mediu”,
conform O.U.G. 93/21 iunie 2001
(Monitorul Oficial nr. 347/29 iunie 2001)

se varsă în contul
Inspectoratului de Protecție a Mediului Arad
nr. 50033678327,
deschis la Trezoreria Municipiului Arad.

Este vorba de exportul de deșeuri neferoase, fier vechi, bușteni, deșeuri de hârtie cât și din comercializarea pe piața internă a substanțelor periculoase și a produselor cu potențial toxicologic ridicat.

(2204969)

Vrei să-ți cumperi o mașină, un apartament dar NU AI BANI ?

IMPRUMUTURI

S.C. PRO - DOMUS S.A. SPARTUL GHEORGHE

Pentru bunuri de folosință îndelungată (imobil, autoturism, etc)
- pe 3 ani, comision 10% pe an
- pe 10 ani, comision 4% pe an (C.A.)

Informații tel.: 057 / 254 399
Arad, str. I.C. Brătianu (fostă 30 Decembrie) nr. 11

S.C. EXPERT S.A.

în calitate de lichidator al S. C. ALFAR S. A. - SERE ARAD

în conformitate cu prevederile Legii 64/1995, republicată,
VINDE LA LICITAȚIE PUBLICĂ DESCHISĂ, CU STRIGARE,
următoarele categorii de bunuri:

- benzi transportatoare
- trafo, sudură
- masini unelte (mecanică)
- tractoare V445 + remorci
- remorci (autocisternă, izotermă, legumicolă)
- rezervoare combustibil
- pompe de stropit
- electropompe
- remorcă autotrailer - 20 tone
- jgheaburi de seră zincate
- grup electrogen 38 kW
- conserve de legume și fructe

Lista bunurilor scoase la vânzare, prețul de pornire și regulamentul de licitație sunt afișate la sediul societății Alfar S. A. din Arad, Calea Zimandului nr. 3.

Relații suplimentare ing. Dabici Mirela, tel. 276.101.
(5915792)

COMPUTER FORCE ARAD

-Blv. Revolutiei Nr. 101
(in incinta dispecerat "GETAX")
-ORAR: Luni-Vineri 9-17
Sambata 9-13
tel. 057-280.785
Timisoara 056-191.334

CALCULATOARE IMPRIMANTE ACCESORII

OFERTA PROMOTIONALA !

PC AMD DURON 750 MHz
128 Mb SDRAM PC 133
15 Gb MAXTOR UDMA100
-CD ROM 52x+SB+BOXE
-Monitor 15"digital OSD
-SVGA ECHIVALENT RIVA TNT2
- Placa de retea
PRET : 397 $
Imprimanta COLOR CANON BJC 1000 PRET 55 $

GARANȚIE 3 ANI

- *preturile nu contin TVA
- 3 ani garantie
- 6 ani experienta
- GRATUIT ! livrare si instalare la domiciliu

(c.a.)

CENTRUL OFTALMOLOGIC OCULUS
Medic primar Dr. Cristian Moraru

- operația CATARACTEI cu ultrasunete și implant de cristalin artificial foldabil
- Experiența : peste 15.000 cazuri operate !
- în această toamnă reducere cu 50$ pentru un ochi operat.
- medicație post operatorie gratuită

Nu pierdeți ocazia !!!

- corectarea cu LASERUL EXCIMER a viciilor de refracție: miopia, hipermetropia și astigmatismul
- Până la sfârșitul anului beneficiați de prețul nostru special de la 700$ la 400$ pt. un ochi operat

Șansa ta de a trăi fără ochelari
Experiență : peste 2000 cazuri operate !

București, Calea Floreasca 91-111, Bl. F1, parter; Tel. 01 - 230.21.14, 230.21.15, 230.21.16; Web: www.eye.ro; E-mail: oculus@eye.ro

Renumita și vestita tămăduitoare

VALERIA

vă spune
trecutul
prezentul
viitorul.

VALERIA

sosită de curând din Franța cu noi leacuri de cap și de trup care pot fi lecuite de la prima ședință - este din nou în Arad, la solicitarea mai multor persoane care au nevoie de sprijinul și ajutorul ei.

Doamna VALERIA
prin magia albă și cu lucruri sfinte

(9395389)

- lecuiește bețiа
- face talisman de noroc în afaceri
- scoate argintul viu
- face talisman de noroc în afaceri
- dezleagă orice tip de farmece și blesteme
- face de sporul casei
- alungă răul din casa oamenilor
- dezleagă cununiile legate.

Apelați cu încredere la VALERIA
telefon 231.892, 094.288.220

VÂNZĂRI APARTAMENTE O CAMERĂ

Vând garsonieră Vlaicu, parchet, balcon închis, 7.900 DM. Telefon 270856. (24738)

Vând apartament 1 cameră, îmbunătățit, et. II, centru, str. Gen. Dragalina. Telefon 213113, 094.559.201. (24695)

Vând garsonieră cf. I, Miorița, 9.500 DM, negociabil. Telefon 093 382 496. (24797)

VÂNZĂRI APARTAMENTE DOUĂ CAMERE

Vând 2 camere, Vlaicu, cf. II, 10.600 DM. Telefon 270856. (24738)

Vând apartament 2 camere, decomandate, îmbunătățiri, parter, str. Abrud bl. 163. Telefon 216029. (24710)

Vând apartament 2 camere la casă, central, gaz, satelit. Telefon 284616. (24708)

Vând apartament 2 camere, zona Romanilor, et. 4/4, îmbunătățiri. Telefon 462495. (22710)

Vând apartament 2 camere, îmbunătățit, cu acoperiș, Romanilor. Telefon 283455. (24705)

Vând apartament 2 camere, zona 100, et. 4/4, decomandat, preț negociabil 14.500 DM. Telefon 265384 (24575)

Vând apartament 2 camere, ultracentral, dependințe, garaj, parter, în curte, corespunzător firmă, cabinet medical. Telefon 280832, orele 16-22. (24654)

Vând apartament 2 camere, decomandate, et. IV, garaj, 700 Micălaca. Telefon 092.590.178. (24666)

Vând apartament 2 camere, decomandate, îmbunătățit, aprobare 2 balcoane, contorizat, str. Mioriței bl. 248, sc. B, ap. 3. Telefon 219381, zilnic. (24704)

Vând apartament 2 camere, ultracentral, sediu firmă, lângă Tribunal. Telefon 253575; 263366; 093.599.169. (24669)

Vând apartament 2 camere, ultracentral, str. I. Antonescu nr. 1-3, 24.000 DM. Telefon 231579, orele 17-21. (24259)

Vând apartament 2 camere, confort I, parter, bloc cărămidă, Podgoria, 22.000 DM. Telefon 213113, 094.559.201. (24695)

Vând apartament 2 camere, decomandat, hol mare, pătrat, Vlaicu, 17.500 DM. Telefon 213113, 094 559 201. (24695)

Vând apartament 2 camere, decomandat, bloc nou, Piața Spitalului. Telefon 213113, 094 559 201. (24695)

Vând apartament 2 camere, în stare foarte bună, localitatea Chișineu Criș, et. I, locuibil imediat. Telefon 217392, după ora 18. (24722)

Vând apartament 2 camere, la casă, parter, la stradă, central, complet refăcut. Telefon 094 668 429. (24619)

Vând urgent apartament 2 camere, Micălaca. Telefon 093 096 737. (24789)

Vând apartament 2 camere, cf. I, et. III, Confecții, 11.000 DM. Telefon 213113, 094 559 201. (24962)

Vând apartament 2 camere, Calea Romanilor, et. III, îmbunătățiri, preț 19.000 DM, negociabil. Telefon 218042, 094 958 818. (24992)

VÂNZĂRI APARTAMENTE TREI CAMERE

Vând apartament 3 camere, zonă ultracentrală, situat deasupra Cofetăriei Mimoza. Telefon 094 125 754. (24799)

Vând 3 camere, Praporgescu, mici îmbunătățiri, 38.000 DM. Telefon 270856. (24738)

Vând (schimb) apartament 3 camere, decomandate, zona Miorița. Telefon 265372, 259584. (24636)

Vând apartament 3 camere, 2 băi, contorizat, et. 4/4, 19.000 DM, negociabil. Telefon 348403, 254362. (24536)

Vând apartament Samantha, 3 camere, contorizat, parchet, 35.000 DM. Telefon 213113, 094 559 201. (24695)

Vând apartament 3 camere, et. 4/4, cf. II, Fortuna, 11.000 DM. Telefon 057-229976, 093 030 046. (24563)

Vând urgent apartament Samantha 3 camere, preț negociabil. Telefon 253331. (24610)

Vând apartament 3 camere, semidecomandat, et. I, Vlaicu-Fortuna, 15.500 DM. Telefon 092.590.178. (24666)

Vând urgent apartament 3 camere, decomandate, str. Ștefan Luchian, bl. B.18, sc. A, ap. 12. Telefon 246573. (24732)

Vând apartament central, str. Afinelor, parter înalt, 3 camere, garaj, ocupabil imediat. Telefon 231702, orele 10-18. (24429)

Vând apartament 3 camere, decomandate, zona Gării, parter. Telefon 251926, 091 839 631. (24163)

Vând apartament 3 camere, contorizat, et. 4/10, Vlaicu, 19.500 DM. Telefon 057-247141, 264218. (24782)

Vând apartament 3 camere, zona Vlaicu, 15.500 DM. Telefon 246280, după ora 16. (24987)

Vând apartament 3 din 4 camere, et. II, total îmbunătățit, bucătărie 6/3,5 m, Piața Soarelui, preț 33.000 DM, negociabil. Telefon 259891, 092 870 752. (24997)

VÂNZĂRI APARTAMENTE PATRU-CINCI CAMERE

Vând apartament 5 camere, decomandate, et. II, str. Praporgescu, vedere spre Mureș. Telefon 213113, 094.559.201. (24695)

Vând apartament 4 camere, în casă tip vilă, et. II, ultracentral, preț negociabil. Telefon 251241. (24769)

Vând 4 camere, et. I, Vlaicu, 19.000 DM. Telefon 244287. (24955)

VÂNZĂRI CASE

Vând casă, Grădiște, str. Voevod Moga nr. 82B, 43.000 DM. Telefon 254005, 095.588.663, după ora 16, dorim oferte serioase. (24768)

Vând casă, Cruceni (șosea), grădină mare sau schimb cu teren intravilan+diferență. Telefon 284829. (24276)

Vând (închiriez) casă (400 mp, total), pretabilă producție, depozit. Telefon 094.523.701, str. Conta nr. 1. (24648)

Vând vilă mare, nouă, Calea Radnei. Telefon 094 540 216. (23685)

Vând casă, 10 ha teren în comuna Zăbrani nr. 457. Informații telefon 268/A, 057-256079, 094 583 443. (24525)

Vând casă 4 camere, str. Poetului, 28.000 DM. Telefon 095 524 280. (24619)

Vând casă+dependințe, hală nouă 60 mp, gaz, curent trifazic, teren 720 mp, în Aradul Nou. Telefon 095.315.895. (24393)

Vând (lichidez) gospodărie, localitatea Sederhat nr. 46. (24591)

Vând casă formată din două apartamente, zonă bună, avantajos, urgent, negociabil, Szigmond Moritz nr. 23, toate facilitățile, Grădiște. Telefon 276147, 276311, 093.611.942. (24657)

Vând casă mare, cu depozit, vând garaj zona Miorița. Informații telefon 260011 sau 091.825.877. (24628)

Vând casă în Gai, 2 camere, baie, bucătărie, hol, grădină mare, garaj, gaz, apă, satelit, preț 32.000 DM. Telefon 271377. (24718)

Vând casă modestă 2 camere, garaj, 350 mp, ocupabil, 16.000 DM. Telefon 094.275.563. (24707)

Vând casă în satul Camna pentru stupină sau vacanță. Telefon 094.520.577. (7931731)

Vând casă în Gai, vad bun comercial, 1554 mp, la șosea DN7 și casă în Pecica 878 mp, 6.000 DM, negociabil. Telefon 093.436.802, 092.982.132. (24747)

Vând casă 3 camere, 2 bucătării, 2 băi, garaj, anexă, curtea amenajată, grădină, suprafața totală 720 mp, str. Petru Rareș nr. 109, 80.000 DM, negociabil. Telefon 254772. (22312)

Casă de vânzare, localitatea Socodor nr. 570, preț negociabil 4.000 DM. Telefon 094 767 169. (8438212)

Vând casă Macea, șosea principală, grădină mare. Telefon 536138, 536038. (24235)

Vând casă Grădiște, str. Vezuviu, cu grădină 870 mp. Telefon 231702, orele 10-17. (24429)

Vând casă 3 camere, amenajată modern, Grădiște. Telefon 213113, 094 559 201. (24695)

Vând casă mare, Bodrogul Vechi, cu posibilități de a dezvolta crescătorie de porci sau viței. Telefon 092 975 714. (24944)

Vând casă mare, toate facilitățile, modernă, cu mansardă, str. Scărișoarei nr. 93. Telefon 246126, mobil 094 583 747. (24922)

Vând casă mare, în Frumușeni. Informații telefon 093 182 997 sau 456184, int. 134. (24928)

Vând casă din cărămidă, 3 camere, bucătărie, baie, cămară alimente, încălzire centrală, interior modern, curte, grădină. Telefon 271099 sau 094 616 315. (24937)

Vând (schimb) casă, toate utilitățile, Aradul Nou, 5 camere, 33.000 USD, negociabil. Telefon 095 224 198. (24958)

Vând casă 3 camere, bucătărie, hol, pivniță sub toată casa, faianțată până la tavan, apă-canalizare, gaz, anexe + hală 60 mp, Calea Timișorii 114. Telefon 286831.(24957)

Vând urgent apartament la casă, 4 camere, baie, pivniță, gaz la poartă, vizibil zilnic, negociabil, str. Badea Cârțan nr. 26, ap. 3. (24947)

Vând casă în Cicir, suprafața 1.487 mp, 15.000 DM. Telefon 264342. (24971)

Vând casă localitatea Mândruloc nr. 144. (24972)

VÂNZĂRI SPAȚII

Vând urgent, convenabil, gheretă situată pe Calea Victoriei și malaxor. Telefon 262233, 222620, 279656. (24669)

Vând sau închiriez spațiu comercial central, suprafața 90 mp. Telefon 092.360.638; 094.907.469. (23760)

Vând gheretă zona 300, vad comercial bun. Telefon 095 637 799. (24414)

Vând avantajos spațiu comercial sau producție, 540 mp, parter bloc Siria. Telefon 094.545.778. (24532)

Vând 2 spații 70 mp și 30 mp, la Abatorul Vechi. Telefon 250250, 096 250 252. (24565)

Vând spațiu comercial 66 mp, str. A. Șaguna nr. 7. Telefon 223112, orele 9-17; 092 358 195. (24568)

Vând gherete amenajate în Piața Pâncota și Ineu. Telefon 095.117.245. (24701)

Vând spațiu comercial strand Neptun, toate dotările. Telefon 092.826.526. (24772)

Vând spațiu comercial 180 mp. Relații telefon 032-143390 sau 092 613 397. (24955)

Vând gheretă Piața Fortuna. Telefon 094 600 445. (24808)

Vând gheretă în Piața Miorița. Telefon 368073 sau 219785. (25001)

VÂNZĂRI TERENURI

Vând loc de casă 1.500 mp în Mândruloc. Telefon 216030, 514075. (24709)

Vând teren în incinta fostei Alfar-Sere, 10 DM/ mp fix, rog oferte serioase. Telefon 095 365 755 sau 235171. (24540)

Vând grădină cu cireși și căsuță, pe drumul Feredeului, preț convenabil. Telefon 094 269 450. (24652)

Vând teren 4850 mp, în zona de agrement, Valea Crucii Păuliș. Telefon 095.315.895. (24393)

Vând 2,45 ha teren agricol, Aradul Nou. Telefon 094.774.573. (24667)

Vând sau închiriez teren intravilan, 3.200 mp cu construcție; spațiu producție 216 mp, bun pentru activitate producție confecții, încălțăminte, etc. Telefon 276566, 219608. (24690)

Vând 10.000 mp pământ lângă Piața Auto. Telefon 211559. (24966)

VÂNZĂRI AUTO

Vând Ford Siera 1,6 Diesel, înmatriculat, 1990, stare foarte bună, 7.100 DM. Telefon 092.250.593. (25054)

Vând Dacia 87, Diesel, 5 %, echipată taxi și Dacia benzină 4.500 DM, 1.100 DM. Telefon 413165. (24616)

Vând MOTOARE DIESEL (Turbo) EUROPENE, garanție, act vamal, cutie viteze (5), accesorii. Telefon 093.570.094. (22341)

Vând Skoda Felicia, Combi, 1997, extrase, 9.200 DM. Telefon 223481, 094 568 807. (24570)

Vând Dacia 0 km, orice model, livrare imediată. Telefon 094 391 896. (5552898)

Vând Opel Vectra 1993, benzină, 6.000 DM; Opel Astra Diesel, 1993, 7.000 DM; tractor german 3.000 DM. Telefon 094 611 012. (8438213)

Vând Opel Astra 1,4 înscris și Dacia 1307. Telefon 057-514983. (24573)

Vând Saviem 6,5 t, basculabil, înscris, CIV, servodirecție și Opel Kadett Diesel, an 1988, înscris NP, posibilitate pf. Telefon 094 764 539. (7912185)

Vând Lancia Prisma Diesel, 1986, CIV, 2800 DM, negociabil. Telefon 280802, 093.833.880. (24403)

Vând Dacia 1310, 1992, R.K. stare excepțională, 3.000 DM, negociabil. Telefon 094.777.198. (7931732)

Vând BMW 535i, fabricație 1989, climă, alarmă, înmatriculat. Telefon 095.974.668. (24633)

Vând Opel Astra 2+1 uși, roșu, înmatriculat recent, impecabil, 1,4i, preț 6750 DM, negociabil. Telefon 095.499.254. (24625)

Vând FORD SIERRA 2,3D GHIA, preț 6.600 DM; FIAT DUCATO maxi 2,5D, preț 8.500 DM. Telefon 284857. (24593)

Vând Renault Rapid înscris. Telefon 094.520.577. (793173)

Vând Peugeot 305 Break, benzină, fabricație 1987, neînmatriculat. Telefon 095.597.788. (24736)

Vând autobasculantă Raba 16 tone, + CIV. Telefon 095.700.106. (844005)

Vând Ford Sierra 1,6, benzină, pentru piese, an fabricație 1984. Telefon 057-473796 și 091 867 963 non-stop. (5927521)

Vând camionetă Mercedes 508 Diesel, stare foarte bună. Telefon 211216. (24743)

Vând Ford Mondeo TD combi, 1,8, 1994, central, servo, ABS, 2xairbag, geamuri și oglinzi electrice, recent înmatriculată pf. Telefon 094 610 552. (24752)

Vând automacara Roman UMT 12,5 tone, RK; verificare tehnică 2001, ISCIR 2003. Telefon 092.344.743. (24114)

Vând tractor forestier U650, cu buldozer 1500. Informații Moneasa nr. 299. Telefon 313073, 095 438 133. (24718)

Vând Mercedes 200 Diesel, model 124, an fabricație 1993, înmatriculat persoană fizică în luna iulie 2001. Telefon 232862 sau 094 788 104. (24579)

Vând autoturism Ford Escort 1,6 benzină, an fabricație 1996, înmatriculat pf, preț 11.800 DM. Telefon 092 597 057. (24925)

Vând combină recoltat porumb știuleți, franțuzească, pe 2 rânduri, autopropulsată, buncăr depozitare, stare perfectă. Telefon 094 566 793. (24920)

Vând asistență tehnică TV, motor Brașov, stare funcționare. Telefon 381800, 212038, 092 315 686. (24918)

Vând autobasculantă Saviem, 6,5 t, stare de funcționare, CIV, Nadăș nr. 554, familia Babișu. (24773)

Vând autocamion tip Molotov. Telefon 274105. (24968)

Vând Dacia 1410L, 1999, schimb cu Dacia mai veche + diferență, preț 5.000 DM. Telefon 218042, 094 958 818. (24992)

Vând camion MAN, BMW 325, talon BMW 325. Telefon 094 246 290. (24991)

Vând Dacia 1310L, an 1999, casetofon, asigurare Casco, preț 5.300 DM, negociabil. Telefon 093 440 823. (8438218)

Vând tractor DT 445. Informații telefon 092 874 962. (8438219)

Vând Opel Vectra CD, an 1992, stare bună, ABS, trapă electrică, oglinzi electrice (dezaburire), vebasto (încălzire cu programare), închidere centralizată, jenți aluminiu. Telefon 270756, 095 824 560. (25004)

Vând FIAT REGATA 1600 cc, benzină, numere Italia, valabile. Telefon 280260. (25042)

Vând Opel Astra Break 1,6, Euro III, climă, 1996; VW Passat 1,6 Diesel, 1987, stare foarte bună, str. Bradului nr. 16. Telefon 276565. (25013)

Vând Ford Sierra 1,6L, 4+1 uși, persoană fizică, 3.000 DM. negociabil. Telefon 289843; 090.014.000. (15019)

VÂNZĂRI ELECTRO

Vindem: VITRINE frigorifice, CAMERE frigorifice, AGREGATE frigorifice, DULAPURI frigorifice, CONDENSATOARE, VAPORIZATOARE; garanție. Telefon 281384, orele 8-18. (23037)

Vând TV color, mașină spălat automată, combine frigorifice, GARANȚIE, prețuri avantajoase. Telefon 284000. (24667)

Vând televizoare color, diferite diagonale, telecomandă, stereo, garanție. Telefon 264004. (24641)

Vând microunde 50 DM, video 80 DM, TV 100 DM, mașină spălat automată, congelatoare. Telefon 275681. (24667)

Vând mașini spălat automate, combine frigorifice, televizoare color, diferite modele, garanție. Telefon 251392. (24642)

Vând combine frigorifice, mașini spălat automate, TV color, garanție, prețuri avantajoase. Telefon 259001. (24667)

Vând CASE MARCAT FISCALE și CÂNTARE ELECTRONICE, omologate. Telefon 282829; 272727. (f. 2059562)

Vând mașină spălat automată, TV color, combine frigorifice, garanție, prețuri avantajoase. Telefon 278500. (24667)

Vând MAȘINĂ de SPĂLAT AUTOMATĂ, import Germania, cu garanție; prețuri avantajoase ! Telefon 259339; 094.706.321. (22699)

Vând foarte ieftin și bun FRIGIDERE, CONGELATOARE, LADĂ FRIGORIFICĂ, COMBINĂ FRIGORIFICĂ, VITRINĂ FRIGORIFICĂ, ofer garanție. Telefon 259339, 094.706.321. (22699)

Vând TELEVIZOARE COLOR import GERMANIA, modele noi, prețuri mici. Oferim GARANȚIE. Telefon 259339; 094706.321. Telefon 259339; 094.706.321. (22699)

Vând TV 37-67, mașini automate, răcitoare, combine, congelatoare și lăzi frig. Zilnic 9-19 telefon 274600, 19-23 241355. (24026)

Vând TV color 66 cm, telecomandă, garanție. Telefon 281560. (24619)

Vând laptop Hewlett Packard, imprimantă, scaner color. Telefon 057-253331. (24610)

Vând cuptor electric, mașină cornuri și mașină divizat. Telefon 057-318320. (24764)

Vând computere orice configurație Pentium I, începând cu 198DM, monitoare 15", preț 130 DM. Telefon 275420, orele 9-17. (24754)

Vând frigider, congelator, ladă frig, combină frig, mașină spălat automată, garanție un an. Telefon 210613. (24739)

Vând TV color moderne, mărci germane renumite, la cele mai mici prețuri, garanție 6 luni. Telefon 057-287404. (24994)

Vindem computer P-III, 733 MHz, 128 RAM, 20GD complet, nou. Telefon 280260. (25040)

Vindem computer P.II, 440 MHz, 128 RAM, 10 GB, complet, 800 DM. Telefon 280260. (25040)

Vindem computer P.I, complet, 180 DM. Telefon 280260. (25040)

Vindem computer PENTIUM I la 100-133-166-200 MHz. Telefon 280260. (25042)

Vând imprimante profesionale H.P. laser jet. Telefon 280260. (25042)

Vând modem extern Fujitsu 56K V90, nou. Telefon 280260. (25042)

(Continuare în pagina 14)

(Urmare din pagina 13)

VÂNZĂRI DIVERSE

Vând carne și preparate carne, prețuri accesibile. Telefon 281266. (24998)

Vând ȚIGLĂ MARSILIA-PORTUGHEZĂ, fabricație Sighișoara cu bariu, 7.300 lei/buc; ȚIGLĂ JGHEAB 6200 lei/buc.; bloc ceramic 290/240/150-10.000 lei/buc, TERASIT, MOZAIC, PRAF MARMORĂ-1.000 lei/kg, DEȘEURI PLACAJ, MARMORĂ; la domiciliu. Telefon 531498; 093.817.690; 093.129.182. (24665)

Vând 60 oi turcane. Telefon 094.797.854; 057-468589. (24943)

Vând termotekă Bereta cu coș și Turbo. Telefon 092.301.798. (24755)

Vând termotecă Ariston și Bereta cu coș și Turbo. Telefon 094.249.933. (24755)

Vând ROLETE PLASTIC import, ROLETE LEMN DE TEI, JALUZELE. Telefon 059-478 503, 095 594 415. (24470)

Vând PLASĂ GARD zincată, 19.000 lei/kg, toate dimensiunile; COTURI și BURLANE FUM 25.000 lei/buc; CUIE, 14.000 lei/ kg; PLASĂ RABITZ 40.000 lei/kg; TABLĂ ZINCATĂ 0,4 mm, 170.000 lei/ buc; TABLĂ DECAPATĂ 0,4... 2 mm; SÂRMĂ NEAGRĂ 16.000 lei/kg; SÂRMĂ ZINCATĂ, SÂRMĂ GHIMPATĂ, ELECTROZI SUDURĂ-DUCTIL, str. Vrabiei nr. 4. Telefon 289997, 094 289 997 (22964)

Vând termoteka Ariston, Beretta, 24 KW Turbo. Telefon 254411. (24678)

Vând MOBILIER MODERN nou: bucătărie de la 5.000.000 lei; bibliotecă de la 6.800.000 lei; dormitor de la 7.500.000 lei; birouri de la 1.300.000 lei. Telefon 256769, 092.239.242. (24662)

Vând BOLȚARI din zgură și beton, PAVELE și BORDURI. Telefon 095.634.885; 092.621.600. (20864)

Vând rolete plastic, import, între 190.000-250.000 lei/ mp; rolete lemn tei 500.000 lei/ mp, obloane mobile lemn 700.000 lei/ mp, jaluzele. Telefon 090 481 236, 092 850 619. (22706)

Vând parchet de fag, la preț convenabil. Telefon 261410 sau 094 557 847. (24445)

Vând utilaje agricole (noi): aparat împrăștiat îngrășăminte VN 500, 9.900.000 lei; disc GDV 3,2, 39.900.000 lei; șnec 6+3 m, 19.000.000 lei și altele. Telefon 094 812 518. (24292)

Vând semănătoare păioase SUP29, an 1999, 6 luni garanție, preț 48.000.000 lei. Telefon 094 812 518. (24292)

Vând puicuțe Rosso, de 8 săptămâni. Telefon 262619. (24486)

Vând NISIP și BALAST, la domiciliul clientului. Telefon 261946, 259556. (24545)

Vând cărămidă normală, preț 1.500 lei/ buc. Telefon 090 899 849. (24533)

Vând TUIA smaragd și alte plante ornamentale. Informații telefon 094 617 936. (7931190)

Vând BETON, MORTAR, ȘAPE, asigur transportul. Telefon 094.855.838. (24425)

Vând termoteci, noi, Italia, 36 rate, avans zero. Telefon 093.463.567. (24607)

Vând BCA, blocuri ceramice, ȚIGLĂ 10 modele, UȘI, FERESTRE, PAL, placaj, PFL, bitum, carton asfaltat, cărămidă, teracote, plăci azbociment, dușumele și lambriuri etc; str. Pădurii, nr. 69. Telefon 211272. (24634)

Vând EUROBOLȚARI termoizolanți cu certificat de calitate 300x250x200, 6500 lei/buc, ; 1 mc-435.000 lei; 1 bolțar-7,6 cărămizi. Telefon 281491; 092.381.750. (24381)

Vând SN 400 x 100, după reparație capitală, banzic metalic italian. Telefon 095 825 455, 381768. (24535)

Vindem MAȘINI CUSUT set complet lenjerie intimă, str. Poetului nr. 93. Telefon 275871. (24675)

Vând LEMNE FOC, NISIP și BALST. Telefon 214428. (24624)

Vindem făină, 5.475 lei/ kg, în cantități nelimitate. Telefon 095 409 487. (24692)

Vând LEMNE FOC, NISIP, BALAST, la domiciliu. Telefon 214010. (24697)

Vând tărâțe, orice cantitate, preț 1800 lei/kg. Telefon 094.824.637. (24704)

Vând 2 mașini paste făinoase, malaxor, rafturi cu sită 300 buc. Telefon 095.315.895. (24393)

Vând urgent mașină Tehnowash pentru spălat auto și talon Renault 9, 1984, preț foarte ieftin. Telefon 092 481 692. (24736)

Vând struguri „Fetească regală", pentru vin. Telefon 092 337 873 241415. (24735)

Vând garaj autorizat, Micălaca, bl. 104. Informații telefon 093.343.938. (24651)

Vând Tiramet, Vitavax, Tiradin, la prețul vechi. Telefon 094.617.794. (24627)

Vând LEMNE FOC, NISIP, la domiciliul clientului. Telefon 214535. (24720)

Vând malaxor panificație, două cuve inox a 300 lt, fabricat la Slatina. Chesinț nr. 22, telefon 122, Chesinț. (9395502)

Vând făină ameliorată tip 550, ambalată în saci 50 kg, în cantități mari, preț 5.500 lei/kg. Telefon 462342 sau 093.194.025. (7931200)

Vând NISIP, BALAST, la domiciliul clientului. Telefon 257769. (24714)

Vând paleți 150 buc. 30.000 lei/buc. Telefon 280402, 093.436.802. (24767)

Vând calorifere noi, congelatoare, mașini spălat, motor barcă. Telefon 279582. (23110)

Vând țiglă Jimbolia, uși, ferestre, teracote, preț convenabil, stare bună, din demolări. Telefon 276653, 094.773.120. (24609)

Vând ieftin 4.657 kg grâu 2001. Telefon 222856. (24740)

Vând: plăci marmoră, mozaic, praf marmoră, rame blondel, cutii gaz, var pastă, mașini de șlefuit mozaic, casă mare în str. Grigore Alexandrescu 47. Informații telefon 244803 și 274238. (23491)

Vând pom lămâi mare, cu fructe. Telefon 217192. (24938)

Vând sobă Vesta. Telefon 532260, Horia. (24924)

Vând banc centicubat pompe injecție, generator acetilenă + tuburi oxigen, freză tâmplărie. Telefon 381800, 212038, 092 315 686. (24918)

Vând struguri de vin „Fetească Regală". Informații telefon 531338. (24813)

Vând cazan țuică 80 lt cupru, cu răcitor inox, sfărmătoare porumb mică, materiale construcție refolosibile lemn. Telefon 264113, 468879. (24811)

Vând struguri pentru vin, „Fetească Regală", calitatea I-a. Telefon 095 420 458. (24801)

Vând struguri de vin (Fetească Regală), aprox. 1.200 kg. Telefon 289987 sau 057-531401. (24787)

Vând cățel Brac german, păr sârmos. Telefon 092 725 912. (24785)

Vând material pentru garaj, din țeavă, tablă, 3.500.000 lei. Telefon 26+731, orele 10-16. (24970)

Vând pisicuțe siameze 3 luni, 150.000 lei/ bucată. Telefon 276185. (24965)

Vând termoteci gaz, instant baie, convectoare. Telefon 095 691 434. (24998)

Vând cultivator pe 5 rânduri pentru U445, preț convenabil. Telefon 093 438 787. (8438216)

Vând ceapă, cantități mari, calitatea I-a. Telefon 057-473270, după ora 19. (5927522)

Vând 5 tone floarea-soarelui și grâu pentru panificație cantitate mare, depozitate. Telefon 536178. (24993)

Vând tăuraș 350-220, o juncă și 2 grape stelare. Telefon 416201. (24973)

CUMPĂRĂRI TERENURI, IMOBILIARE

Cumpăr teren arabil din ROMGERA Sântana. Telefon 462061, după ora 16. (7931189)

Cumpăr teren agricol, zona Gai, centură sau Grădiște. Telefon 092.275.645. (24558)

Cumpăr apartament o cameră, în centru, Vlaicu sau Miorița. Telefon 094 559 201. (24695)

Cumpăr apartament 3 camere, cf. I, decomandat, ofer 14.000 DM. Telefon 095 520 493. (24756)

Cumpăr apartament 2 camere, parter-et. II, zona: Bușteni, Piața Spitalului, dr. I. Suciu, Praporgescu. Telefon 213113, 094.559.201. (24734)

Cumpăr urgent apartament 2 camere, ofer 10.000 DM. Telefon 094.559.201. (24695)

Cumpăr apartament 2 camere, exclus parter, et. IV, Confecții-Alfa. Telefon 057-267826 dimineața orele 8-12, 20-22. (24791)

CUMPĂRĂRI AUTO

Cumpăr talon + autocamion avariat (defect) IFA W 50. Telefon 094 628 560. (24723)

Cumpăr chiuloasă BMW 524 TD, din 1987, ofer 5-6 milioane. Telefon 057-240418. (24645)

CUMPĂRĂRI ELECTRO

Cumpăr cântar electronic omologat, folosit. Telefon 094.346.701. (24796)

Cumpăr frigidere, congelatoare, lăzi frigorifice, prețuri negociabile. Telefon 273965, 091 838 968. (24483)

CUMPĂRĂRI DIVERSE

Cumpăr animale vii (porci și viță), prețuri avantajoase. Telefon 281266 (24998)

Cumpăr bovină pentru sacrificat. Telefon 274744, 095.624.006. (22520)

Cumpăr vaci, vițele, tauri. Telefon 288968; 092.941.123. (23029)

Cumpăr vaci bătrâne, le plătesc imediat. Telefon 250866, 095 681 191. (24499)

Cumpăr porci grași peste 100 kg, localitatea Mâsca nr. 307, preț 40.000 lei/kg. Telefon 057-531497; 094.774.649. (24638)

Cumpăr porci grași și vite pentru sacrificare, plata pe loc, Arad. Telefon 057-287723. (24586)

Cumpăr deșeuri de fier vechi și oțel inoxidabil, la cantități mari, prețuri mari. Telefon 093.404.010. (24663)

Cumpăr banzic și strung tâmplărie. Telefon 091 782 555, 057-212760, după ora 15. (24941)

Cumpăr termoteci gaz. Telefon 095 691 434. (24999)

CERERI ȘI OFERTE DE SERVICII

Angajăm OSPĂTARE și AJUTOARE BUCĂTAR. Telefon 270027, 270026. (24810)

SC SPECTRUM - DET angajează AGENT PAZĂ PROTECȚIE INTERVENȚIE. Condiții: stagiul militar satisfăcut, apt fizic, psihic și medical, cazier judiciar. Selecția în fiecare zi de luni, ora 17, la sediul din COMPLEX JACKSON. Telefon 270875, 094 125 754. (24798)

Angajăm MUNCITORI NECALIFICAȚI, str. Vrabiei nr. 4. Telefon 289997. (22964)

SOCIETATE COMERCIALĂ angajează ELECTROSTIVUITORIST pentru depozit frigorific. Telefon 094 584 811. (24923)

Căutăm MANAGER cunoscător de limbă maghiară sau germană obligatoriu și engleză sau franceză. Telefon 213237. (24745)

SC „CONSTAR" SA angajează INGINERI MECANICI, ELECTRONIȘTI-AUTOMATIȘTI, vechime minim 5 ani. Interviul în 27.09.2001, ora 10. Informații 254401, 254326. (24530)

Angajăm ABSOLVENȚI faculate tehnică, operare PS. Telefon 289053. (24637)

SOCIETATE COMERCIALĂ angajează COORDONATOR vânzări. Cerințe: permis cat. B, studii economice. Efectuăm TRANSPORT INTERN-INTERNAȚIONAL, până la 3,5 tone. Telefon 057-285688. (24618)

M'ART VLADIMIRESCU AUTOSERVICE angajează VOPSITOR, experiență. Telefon 057-514983, 094 157 815, 095 949 196. (24575)

SOCIETATE COMERCIALĂ angajează CONFECȚIONERE textile. Se oferă bonuri de masă. Telefon 279928, 094.774.502. (24729)

MOBILA „JOHANNA", angajează TÂMPLARI cu experiență în M.D.F. și PAL melaminat. Telefon 272522, 092.301.805. (24745)

TOP SECURITY ARAD, Piața Sârbească 1, telefon 281410, 280228, angajăm SECRETARĂ, de preferință cunoscătoare limbă maghiară, cunoștințe minime contabilitate-calculator. Prezentarea cu C.V. (24601)

Angajăm VÂNZĂTOARE pentru alimentară, absolventă liceu economic. Telefon 211216. (24744)

Angajăm BARMANE-OSPĂTARE (femei); NECALIFICATE (întreținere); BĂRBAȚI (spălătorie auto), punct lucru 15 km de Vama Nădlac. Telefon 094 507 256, 216047. (24720)

SOCIETATE angajează PERSONAL pentru DEPARTAMENTUL de PUBLICITATE. Asigurăm 5.000.000 lei lunar, carte de muncă, calificare la locul de muncă. Telefon 276817. (24703)

SOCIETATE COMERCIALĂ specializată în distribuție de materii prime pentru panificație, angajează AGENT DISTRIBUȚIE MARFĂ. Salar: parter fixă + comision. Telefon 093 343 938, fax 251232. (24652)

Angajez MUNCITORI pentru bolțari-pavele. Telefon 092 728 002, str. Cocorilor 2. (24939)

SOCIETATE COMERCIALĂ angajează: ZIDARI, DULGHERI, MUNCITORI NECALIFICAȚI. Telefon 092 359 503, 258181. (24936)

SIRCOM SÂNLEANI angajează un SUDOR CO2 și 4 LĂCĂTUȘI, vârsta maximă 35 ani. Telefon 381800, 381799, 092 315 686. (24917)

Angajez 2 ZUGRAVI și 2 NECALIFICAȚI. Telefon 094 647 026. (24814)

Angajez VÂNZĂTOARE experiență gheretă Piața Mihai Viteazul. Telefon 094 600 445. (24808)

SC INTERNAȚIONAL ELISA CONSULTING SA angajează INGINER, specializare agronomie și zootehnie. Telefon 228083, 228033. (24804)

SC INTERNAȚIONAL ELISA CONSULTING SA caută TRANSLATORI AUTORIZAȚI cu contracte de colaborare, limbile: engleză, italiană, germană, franceză, maghiară. Telefon 228083, 228033. (24804)

LA TORRE SRL angajează MAȘINISTE cu experiență, str. Patria nr. 14. Telefon 285366, 214142. (24803)

SOCIETATE DISTRIBUȚIE PRODUSE CASNICE angajează AGENT COMERCIAL cu salarizare avantajoasă și program de lucru convenabil. Condiții: 20-30 ani, domiciliul în Arad, experiență în domeniu. Telefon 213343, 250869. (24801)

Angajăm CONTABIL studii superioare, domiciliul Arad, vechime 3 ani în domeniul transport preferabil extern, maxim 35 ani. Telefon 212585. (24795)

Angajăm PERSONAL CALIFICAT pentru CUSUT lenjerie intimă și corsetărie, salar avantajos. Telefon 091 232 497. (24786)

Angajez FEMEIE, vârsta minim 35 ani, pentru SPĂLĂTORIE HAINE. Interviul luni, 1 octombrie 2001, ora 8, Bd. Iuliu Maniu bl. 34, parter. (24050)

Angajăm MENAJERĂ cu program de 10 ore. Telefon 276990. (24969)

Angajăm ELECRICIAN-BOBINATOR pentru atelier tâmplărie. Telefon 094 531 857. (24975)

Angajăm FETE CALIFICATE, NECALIFICATE pentru PATISERIE, condiții avantajoase! Telefon 252522. (24976)

Angajez VÂNZĂTOARE magazin îmbrăcăminte, prefer absolventă 2001. Informații telefon 232041. (24983)

Angajăm AGENȚI VÂNZĂRI, VÂNZĂTORI piese auto și CONTABIL evidență primară PC. Informații Cal. A. Vlaicu bl. 6 ABC (Fortuna). (24985)

MAGAZIN ALIMENTAR angajează VÂNZĂTOARE CALIFICATE, 20-45 ani, domiciliul Arad. Telefon 280876. (25003)

Angajăm VÂNZĂTOARE GESTIONARĂ (liceu); muncitor MANIPULANT; maxim 30 ani. Telefon 095.605.032. (25036)

PRESTĂRI SERVICII

Repar ieftin FRIGIDERE, CONGELATOARE, garanțial, deplasare, constatare gratuită. Telefon 092.417.397. (24950)

ȘCOALA ȘOFERI „BELC" începe SERIE NOUĂ, din 28 septembrie, categoriile A, B, C, D, E, CASA SINDICATELOR. Telefon 223004, 381811, 094 938 335. (24459)

FOTO STUDIOUL „B & B HELIOS", str. Fulgerului nr. 8, execută FOTOPORTRETE COLOR-sepia RETUȘATE pentru ABSOLVENȚI. (24589)

SILDOR PROD execută REPARAȚII FRIGORIFICE, comercializează și montează AER CONDIȚIONAT. Se acordă garanția lucrării. Transport gratuit! Telefon 057 - 270622. (c)

TÂMPLĂRIE din ALUMINIU cu GEAM TERMOPAN, noi. Nu respectăm promisiunile. „APEL QUALITY". Telefon 274466. (23954)

WES ieftin REPARAȚII FRIGORIFICE. Vinde, montează, repară INSTALAȚII AER CONDIȚIONAT autoturisme, locuință. Telefon 057-284857, 092 556 562. (24021)

INSTALATORI experimentați montăm termoteci, calorifere, instalații sanitare. Telefon 237123, 092.698.868. (24112)

AUTOMATIC SERVICE repară MAȘINI SPĂLAT automate, domiciliu. Telefon 259146, 094.241.398. (24716)

ȘCOALA ȘOFERI CARMEN ABCDE, primește înscrieri, Victoriei 88. Telefon 255445. (24563)

SC RENOVAL WEST execută IZOLAȚII terasă bloc (rate). Angajăm IZOLATORI. Telefon 289293, 092 577 492. (24458)

ȘCOALA „CUSTOM" face înscrieri! CELE MAI MICI TARIFE! Telefon 254196. (24805)

REPAR TERMOTECI GAZ. Telefon 095 691 434. (24999)

(Continuare în pagina 15)

(Urmare din pagina 14)

DIVERSE

ALEXIL, ANA (români) oferă dezlegări farmece, vicii, boli, căsătorii externe, afaceri, consultații gratuite. Telefon 056-203587, 094 528 876. (24963)

Tămăduitoarea ELENA-AURELIA poate desface orice tip de farmec de la prima ședință. Dezleagă cununii, ajută în afaceri, lecuiește boli, beție, impotență. Apelați la telefon 090 873 314. (24750)

SC „NUTRIENTUL" SA PALOTA vinde TINERET PORCIN, între 25-30 kg, provenit din rasele Marele Alb cu vieruși de carne PIC (Anglia). Informații telefon 059-453051, 059-416089. (f. 2204919)

Ofer VALUTĂ. Informații telefon 219560 sau 091.242.225. (23929)

VINDEM bolțari; tractor U650 și remorcă 5 t. FASONĂM fier cu materialul clientului. Telefon 250848, 250854. (24751)

La data de 2 octombrie 2001, se va vinde la LICITAȚIE PUBLICĂ, una mobilă Nădlac, cu prețul de strigare de 5.600.000 lei, proprietatea debitoarei CABA MARIA. Licitația va avea loc la sediul BIROULUI EXECUTOR JUDECĂTORESC POPESCU VIRGIL, din Arad, str. Blajului 2, la ora 13. (24783)

PLUVITEC vinde membrană HIDROIZOLAȚIE, import. Execută HIDROIZOLAȚII, FINISAJE interioare. Telefon 092.198.040.

În 1 octombrie 2001, ora 13, se vând la licitație publică imobilele din Arad, str Spartacus nr. 4. Locul licitației, B-dul Vasile Milea nr. 41. (25037)

CITAȚII

Se citează pentru termenul din 27 septembrie 2001, ora 10, succesorii defunctului PETZ IULIU, decedat la data de 25.08.1974, cu ultimul domiciliu în municipiul Arad, la Biroul Notarial Public „SAVIN LUMINIȚA", cu sediul în Arad, str. Țepeș Vodă nr. 5 (zona UTA). (24727)

Se citează pentru termenul din 27 septembrie 2001, ora 10, succesorii defunctei HOHN BARBARA, decedată la data de 19.05.1961, cu ultimul domiciliu în municipiul Arad, la Biroul Notarial Public „SAVIN LUMINIȚA" cu sediul în Arad, str. Țepeș Vodă nr. 5 (zona UTA). (24727)

Se citează pârâta CURE NICOLETA, pârâtă în dosarul cu nr. 5218/ 2001 aflat pe rolul JUDECĂTORIEI ARAD, pentru data de 16 octombrie 2001, ora 8, sala 103, în proces de divorț, formulat de reclamantul CURE CĂLIN. (24929)

JUDECĂTORIA GURAHONȚ. Dosar 1020/2001. Pârâții: DARAU MARIUCA și LUPEI PAVEL, cu domiciliul necunoscut sau eventualii lor moștenitori sunt citați la această instanță pentru termenul din 4 octombrie 2001, ora 9, în proces cu ȚIGAN GHEORGHE și ȚIGAN ȘTEFAN, pentru ieșire din indiviziune. În caz de neprezentare cauza se judecă în lipsă. (7912193)

JUDECĂTORIA GURAHONȚ. Dosar 1021/2001. Pârâții ȚIGAN DANIEL, LUPEI NIȚA și BRÂNUȚ ANA, toți cu domiciliul necunoscut sau eventualii lor moștenitori sunt citați la această instanță pentru termenul din 4 octombrie 2001, ora 9 în proces cu CLEJ VALER și CLEJ VALERIA pentru ieșire din indiviziune. În caz de neprezentare cauza se judecă în lipsă. (7912193)

SCHIMBURI

Schimb apartament 2 camere ILLA central cu apartament 1 cameră ILLA + diferență. Telefon 092.967.464. (24762)

Schimb casă mare, în comuna Secusigiu nr. 690, cu garsonieră + 30.000.000 lei. Telefon 233620, între orele 14-19. (24710)

ÎNCHIRIERI

Închiriem SPAȚIU 500 mp, depozit sau producție cu birou și grup social, zona UTA. Telefon 272676. (24674)

Oferim spre închiriere spații comerciale pentru magazine, depozite, producție, etc. Telefon 281036. (23955)

Ofer spre închiriere (vând) spațiu comercial central. Telefon 094.191.507; 285777. (24059)

Ofer spre închiriere hală 600 mp, curent trifazic, pentru producție, depozitare, alte activități. Telefon 094.477.133. (24526)

Caut urgent să închiriez garsonieră sau apartament (ne)mobilat, indiferent zona. Telefon 210255. (24187)

Ofer spre închiriere apartament (ne)mobilat. Telefon 210555. (24187)

Închiriez spațiu comercial 38 mp, parter bloc Piața UTA, toate utilitățile. Telefon 094.118.753. (24702)

Doresc să închiriez apartament 2 camere, tineri căsătoriți. Telefon 091 272 029. (24578)

Închiriez cameră bloc pentru o elevă. Telefon 277145. (24634)

Primesc băiat în gazdă. Telefon 245706. (24759)

Închiriem apartament 4 camere, terasă și dependințe, ultracentral, et. I, cu 2 intrări, ideal pentru birouri sau cabinete. Telefon 092.766.260 sau 094.507.211. (24779)

Închiriez apartament 2 camere str. Abrud. Telefon 368427. (24781)

Ofer spre închiriat automacara Roman de 12,5 t. Telefon 092 344 743. (24114)

Închiriez spații de producție și depozitare, cămin nefamiliști P+4, schelă metalică și din lemn, mașină de șlefuit mozaic, autocamion de 10 t cu șofer. Informații telefon 244803 și 274238 seara. (23491)

Închiriez pe termen lung, casă nemobilată, str. Zimbrului 84, pentru firme, cabinete, birouri, 4 camere, 2 băi, 2 bucătării, coridor, pivniță, garaj, anexe, încălzire centrală, curent trifazic, grădină, plata anticipat 3 luni de preferință străini. Telefon 288798 sau Frumușeni nr. 30. (24714)

Ofer pentru închiriat spațiu comercial, incintă magazin, Piața UTA. Telefon 247395. (24584)

Ofer pentru închiriat Bistro-Bar, amenajat și spațiu pentru depozit, birou, atelier, etc. Telefon 286176. (24514)

Familia serioasă căutăm să închiriem urgent apartament 2 camere, Alfa sau Confecții sau casă nemobilată, oferim chiria lunar pe termen lung. Telefon 093 043 005. (24728)

Ofer închiriere apartament lângă Teatru, spațios, liniștit, 250 DM, anticipat. Telefon 281195, 272317. (24569)

Primesc o elevă/ studentă în gazdă, zonă centrală. Telefon 283718. (24927)

Închiriez în Arad, apartament complet mobilat. Telefon 094 520 577. (793173)

Doresc să închiriez apartament 2-3 camere, central, decomandat, mobilat, cu garaj sau intrare în curte, termen lung. Telefon 093 528 638. (24933)

Ofer spre închiriere apartament ultracentral, 2 camere, mobilat, contorizat, cablu, gaz, preț 100 USD + cheltueili. Telefon 092 264 539. (24706)

Închiriez apartament 4 camere, mobilat și garaj. Telefon 093 640 614, 381546. (24712)

Închiriez apartament 1-2 camere, contorizat, în Vlaicu, plata anticipat pe termen nelimitat. Telefon 536522. (24960)

Închiriez garaj, în Vlaicu, pe str. Fulgerului. Informații telefon 289355. (24967)

Ofer spre închiriere pentru firme, casă 130+400 mp, șosea principală, toate facilitățile. Telefon 093.165.374, 256396. (24977)

Caut pentru închiriat urgent, apartament central, de vineri până luni, condiții super, amenajat, ofer 150 DM. Telefon 090 877 336. (2984)

Dau în chirie apartament 2 camere (ne)mobilat, et. III, Calea Romanilor, 150 DM/ lună. Telefon 218042, 094 250 588. (24992)

Caut să închiriez garsonieră, ofer 50 DM. Telefon 094 245 572. (24996)

PIERDERI

Pierdut carnet șomer eliberat de AJOFM Arad pe numele Brâncovean Alin. Îl declar nul. (24931)

Pierdut carnet șomer eliberat de AJOFM Arad pe numele Șomai Gheorghe. Îl declar nul. (24931)

† DECESE †

Cu adâncă durere anunțăm încetarea din viață a celui care a fost dragul nostru,

ISTRATE ANGHELESCU,

la vârsta de 87 ani. Înmormântarea va avea loc vineri, ora 14, de la Capela Cimitirului Eternitatea (UTA). Dumnezeu să-l ierte și să-l odihnească în pace! Familia îndurerată.

Cu multă durere în suflet anunțăm încetarea din viață a iubitei noastre mame, bunici și soacre,

CHELMĂGAN MARIA,

în vârstă de 80 ani.

Înmormântarea va avea loc astăzi, joi, ora 13, la Odvoș de la nr. 54. Familia îndoliată.

Cu multă durere în suflet anunțăm încetarea din viață a iubitului nostru soț, tată, socru și bunic

col. (r.) DINCĂ VASILE,

la 74 ani. Înmormântarea va avea loc azi, 27 septembrie 2001, ora 14, de la capela Cimitirului Pomenirea. Nu te vom uita niciodată! Soția DOINA, fiii: MARIN și JEAN, nurorile CRISTINA și DORINA, nepoții: CRISTINA, ANDREEA și MARIUS.

Cu adâncă durere anunțăm trecerea la cele veșnice a iubitului nostru

ing. LUNGU DORU SORIN.

Înmormântarea va avea loc azi, 27 septembrie 2001, orele 15, la Cimitirul Pomenirea. Familia îndoliată.

Cu adâncă durere anunțăm încetarea din viață a iubitului nostru tată,

NICOLESCU IOAN,

mecanic de locomotivă CFR, în vârstă de 57 ani. Înmormântarea va avea loc azi, 27 septembrie 2001, ora 14, la Cimitirul UTA. Familia îndoliată. Fiul, nora și nepoata.

Cu inima zdrobită de durere anunțăm încetarea din viață, după o lungă și grea suferință, a celui ce a fost,

COZMA IOAN,

pensionar CFR. Înmormântarea va avea loc, vineri, 28 septembrie 2001, ora 13, de la locuința din str. Crasna bl. F, sc. B, la Cimitirul Grădiște. Odihnește-te în pace, suflet blând! Soția îndurerată și familia ei.

† SERVICII FUNERARE †

„RO STYL COMPANY"
SERVICII FUNERARE
NON STOP,

producătoare de sicrie, prețuri de producător, vă stă la dispoziție LA ORICE ORĂ, la magazinele din str. M. Eminescu, NR. 20 - 22, sau la telefon 057 - 214422, 092.842.370, cu următoarele:

SICRIE PENTRU COPII,
SICRIE din LEMN MASIV de la 850.000 lei - la 4.500.000 lei, tip Italia,
Accesorii funerare.
Asigurăm: spălat, îmbrăcat, îmbălsămat.
Transport intern și internațional.
Se poate plăti și în rate!
GRATUIT - TRANSPORTUL SICRIULUI LA DOMICILIU. (c)

SC „IN MEMORIAM" SRL
str. EMINESCU nr. 4
(ATENȚIE, vizavi de CINEMA MUREȘUL)
Tel. 057-211929, 093.343.964
str. ORIZONTULUI nr. 9A (Bujac)
oferă SERVICII FUNERARE COMPLETE - NON STOP.
Sicrie-modele multiple (simple-lux), sicrie import ITALIA, ACCESORII. Intermediem COLACI, COLIVĂ etc.
ÎMBĂLSĂMĂM GRATUIT (formolizat).
TRANSPORT ÎN ORAȘ GRATUIT
SERVICII: SPĂLAT, ÎMBRĂCAT
OFERTĂ SICRIU, respete, cruce 1.400.000 lei (PLATA în RATE). Transport INTERN - INTERNAȚIONAL

† CONDOLEANȚE †

Ne luăm un ultim rămas bun de la cel care a fost,

ISTRATE ANGHELESCU.

Familia SASU IOAN.

Un ultim omagiu celui care ne-a fost un bun vecin,

ISTRATE ANGHELESCU.

Dumnezeu să-l odihnească în pace! Locatarii din B-dul V. Milea nr. 19.

Mulțumim tuturor celor care au participat într-un număr atât de impresionant la priveghi cât și la slujba de înmormântare, prin prezență, coroane și flori, a bunului nostru

ZĂHOI GHEORGHE,

din Pâncota. Mulțumim deasemenea preoților din Parohia Ortodoxă Pâncota pentru neuitata slujbă de prohodire și coriștilor. Familia îndoliată. (844008)

Suntem alături de colegul nostru prof. CHELMĂGAN IOAN, în momentele grele pricinuite de moartea mamei sale,

CHELMĂGAN MARIA.

Sincere condoleanțe din partea colectivului de cadre didactice din comuna CONOP. (24989)

Colectivul didactic al Școlii cu clasele I-VIII nr. 13, Arad, este alături de colega, profesoara LIVIA POPESCU în clipele grele prin care trece la pierderea dragălui său tată,

COZMA IOAN

și îi transmit sincere condoleanțe. Dumnezeu să-l odihnească în pace. (25039)

Profund îndurerați de dispariția celui ce a fost tată, socru și bunic,

COZMA IOAN,

familia ing. GHEORGHE POPESCU își ia un ultim adio. Cât ai trăit te-am iubit. Veșnică amintire. (25035)

Suntem alături de doamna directoare MOISA MARCELA în greaua încercare pricinuită de decesul bunicii și îi transmitem sincere condoleanțe. Colectivul Centrului H.I.V. (25034)

† COMEMORĂRI †

Cu adâncă durere anunțăm împlinirea a 6 luni de când o mână nemiloasă te-a luat dintre noi, scumpa noastră mamă și soție,

FLORENTINA FUSZ.

Dumnezeu să te păzească! Fiica Heidi și soțul Werner. Cât vom trăi, te vom iubi, mami dragă! (24756)

Se împlinesc 6 luni de la tragicul accident al scumpei noastre fiice

FLORENTINA FUSZ

(născută ROȘCA). Dumnezeu să te binecuvânteze! Parastasul va avea loc duminică, 30 septembrie, la Biserica Șega. Părinții, fratele, sora, în veci nemângâiați. (24757)

Cu durere în suflet și lacrimi în ochi amintim celor care l-au cunoscut și iubit că azi, 27 septembrie se împlinesc 24 de ani, de când a plecat dintre noi

PAGUBĂ FLORICEL

din Socodor. Dumnezeu să-l odihnească în pace! Nu te vom uita niciodată! Familia PAGUBĂ CORNEL. (24794)

Azi, se împlinesc 6 luni de lacrimi și durere de la despărțirea de cel ce a fost

POENARI VASILE

din Covăsânț. Tu ești cu noi în orice gând și știm că acolo sus ne veghezi cu aceeași dragoste cu care ne-ai înconjurat mereu. Cu fiecare cântec al vieții va cădea o frunză, va muri o floare. Tremurând în gânduri și în lacrimi ne vom aminti de tine ca de o clipă ascunsă dincolo de uitare. Soția Codrina și fiul Codrin. (9395503)

Azi, 27 septembrie 2001 se împlinește un an de când a trecut în neființă iubitul și neprețuitul nostru soț, tată, socru și bunic,

VĂLEANU SIMION,

veteran de război.

Comemorarea va avea loc sâmbătă, 29 septembrie ora 12.30, la biserica din cimitirul Pomenirea. Dumnezeu să-l odihnească în pace! Soția MIȚA și fiul VIRGIL cu familia. (24964)

Prima toamnă așterne frunzele galbene și lacrimi amare pe mormântul scumpei noastre

drd. CARMEN DOINA GUGA,

plecată fulgerător și timpuriu în eternitate. Dumnezeu să-i odihnească sufletul alături de cei dragi. Parastasul sâmbătă, 29 septembrie, ora 11, la Catedrala Nouă Podgoria. Familia ROTARU, veșnic îndurerată. (24981)

Se împlinesc 5 ani de când destinul nemilos l-a răpit dintre cei dragi, pe cel care a fost un fiu, soț și tată,

FILDAN DUMITRU (MITRUȚ).

Dumnezeu să-l odihnească în pace! Familia îndoliată. (25008)

● PRODUCE ȘI MONTEAZĂ UȘI ȘI FERESTRE DIN PVC
ARMAT CU PROFILE TROCAL GERMANIA
● PRODUCE ȘI VINDE GEAM TERMOPAN
LUCRU NEMȚESC

SATLINE

SALON DE EXPOZIȚIE:
ARAD, PIAȚA MIHAI VITEAZUL
BL. M 7, PARTER
TEL./FAX. 057/25 14 61; 094 50 72 11

ARCTIC ZANUSSI WHIRLPOOL BOSCH
GORENJE ARISTON INDESIT SIEMENS PHILIPS MOULINEX
AVEM CEL MAI AVANTAJOS SISTEM DE RATE FĂRĂ AVANS

Frigider și Combină

Cuptor cu microunde

Aparat aer condiționat

LA CORAURA

Aragaz

PREȚURILE sunt NEGOCIABILE!

Mașină de spălat rufe

Televizor

Uscător rufe

TRANSPORT GRATUIT la cerere în oraș și județ.

ARAD Revoluției nr. 10 vis a vis de BANC POST tel/fax: 270.424 - 270.525
ARAD Micălaca, Piața Soarelui 259.373 - 259.721 - 259.884 fax: 279.948
LIPOVA Republicii nr. 5 561.804

(20059724)

IGNIS SONY PANASONIC AIWA

CAMERA DE COMERȚ ARAD
DIRECȚIA TÂRGURI-EXPOZIȚII
EXPO ARAD

Târg de medicină aparatură medicală și delaborator, stomatologie, farmacie, optică, protetică, servicii conexe

AR-MEDICA
17 - 20 NOIEMBRIE 2001
SALA SPORTURILOR ARAD

CCIA ARAD
str. Clișca nr. 5
tel.: 057-20.88.00, fax: 057-25.00.14
e-mail: expo2@ccia-arad.ro
Organizator: Letiția BUIBAȘ

ARCOMMAT GRUP
ARAD, str. Voevod Moga nr.65-67 Tel 281 779, 276 333
ANGAJEAZĂ
SEF SERVICIU FINANCIAR CONTABIL
Condiții:
- studii superioare de specialitate
- experiență în domeniu
- experienta in posturi similare constituie avantaj
- cunostinte operare PC
- vârstă maxim 40 de ani
SALARIUL MOTIVANT
CV - urile se depun la sediul firmei, zilnic între orele 09-16. (C.A.)

CU 5$ AI ACCES NELIMITAT LA INTERNET!

NIGHT LINK / 5 $/LUNĂ
TRAFIC NELIMITAT DE LA 7 SEARA LA 7 DIMINEAȚA / CONT DE MAIL
ALTE SERVICII RDS LINK:
• MAIL LINK / 3 $/LUNĂ / CONT DE MAIL DE 10 MB.
• EASY LINK / 4 $/LUNĂ / CONT DE MAIL ȘI 15 ORE DE NAVIGARE PE WEB, FĂRĂ LIMITĂ DE TRAFIC.
• POWER LINK / 10 $/LUNĂ
PREȚURILE NU CONȚIN TVA

RDS LINK ARAD: PIAȚA SPITALULUI BL. E2, PARTER, TEL. 057/220201
RDS LINK SIMȚI DIFERENȚA!
WWW.RDSLINK.RO

În sprijinul Agricultorilor arădeni, societăți agricole, asociați și persoane fizice

Grupul de firme
CENTROSOJA ARAD
CENTROSOJA
Str. Poetului nr. 105-107 Arad-Romania
Informații telefon: 057-270408
Fax: 057-250528

Achiziționează
★ Porumb Boabe
★ Floarea Soarelui
★ soia

Important
Plata se face în termen de 7 zile de la receptia Produselor.

Vinde
Pentru campania de toamnă
semințe de calitate
din următoarele sortimente:
★ Orzoaică de toamnă: TRASCO C1
★ Grâu de toamnă: Partizanca C1, Arieșan C1, Alex C1
★ Substanțe pentru tratat
Semințe: DIVIDEND STAR 036FL

Important
Plata produselor Achiziționate se poate face în bani Sau în produse agricole (Grâu, porumb, floarea-soarelui, soia)

S.C.
ADONISINODA
SRL
COMERCIALIZEAZĂ
● Oțel beton - 9400 lei /kg
● T.V.N.G. deșeu 1 1/2-2 1/2 - 8000 lei/kg
● Bitum - 9000 lei/kg; T.V.N.G. trasă la preț de fabrică
● Ciment, var, B.C.A., profile laminate, gleturi, adezivi, cuie, rabitz, sobe teracotă, șamot, plasă gard, vopsele, binale, toată gama etc.
LA COMENZI MARI TRANSPORT GRATUIT LA DOMICILIU.
Str. Scărișoarei nr. 78
Tel.: 289.846; 275.823
EXECUTĂ CONSTRUCȚII CIVILE ȘI INDUSTRIALE (TERMO ȘI HIDROIZOLAȚII, ȚEVI IZOLATE PT. GAZ, CONFECȚII METALICE ETC.)
(2059734)

SCHIMBĂ ȘI CÂȘTIGĂ cu Husqvarna
în perioada 1 octombrie - 1 decembrie 2001
reducere 30 USD
accesorii GRATUITE
tombolă cu premii totale
în valoare de 5 000 USD

Vino cu o drujbă veche, alege unul din modelele Husqvarna 340, 350, 359, 357 XP, 372 XP și primești 30 USD reducere și în plus, accesorii gratuite. Nu uita să completezi talonul de participare la tombola organizată la sfârșitul campaniei promoționale, cu premii totale în valoare de 5 000 USD.
Profită acum!
(9395387)

Distribuitor autorizat: S.C. FOX S.R.L.
ARAD, Str. A. Șaguna nr.133, tel. 281.492, 280.389
BOCSIG, tel. 094.169.463, 095.648.606
GURAHONȚ, tel. 316.430
SEBIȘ, tel. 310.077
SĂVÂRȘIN, tel. 557.267, 095.614.862

BANCA "TRANSILVANIA" S.A.
SUCURSALA ARAD,
Str. Unirii nr. 5-7,
Tel. 057/283.122
NOUL ATM
Revoluției 55
(Vis a vis de Restaurantul Chinezesc)

ADEVĂRUL
Cotidian independent Arad

Anul XIII, nr. 3421

Vineri, 28 septembrie 2001 ● 20 pagini ● 4000 lei ● e-mail: adevarul@arad.ro; adv.pub@arad.ro

BRAT Publicație auditată în semestrul II 2000
Tiraj mediu zilnic vândut: 33.205

WEST BANK
CARDINE BANKING GROUP
ARAD, B-dul Revoluției nr. 88
Tel: 284.888, Fax: 285.202
Dobânzi depozite persoane fizice
(suma minimă 500.000 lei)
1 lună 30%
2 luni 31%
3 luni 32%

NOI AM ALES ACEASTĂ CALE...

Prinși în vâltoarea evenimentelor din Statele Unite românii par să-și fi uitat pentru moment problemele vieții lor de zi cu zi. Spunem pentru moment pentru că semnele trezirii la realitate au început deja să apară și **ele se numesc Reșița și mai nou Sidex Galați**, două dintre cele mai mari găuri ale economiei românești care continuă să absoarbă fără rost ca un uriaș aspirator mii și mii de miliarde de lei. Și asta nici de azi și nici de ieri, ci de mai bine de 10 ani de zile, timp în care viața în România a continuat și continuă să se degradeze vertiginos. Viața celor de la Reșița și de la Galați, dar și viața a milioane de alți români care n-au altă vină decât aceea că trăiesc laolaltă, pe același teritoriu, cu cei dintâi.

Știu că la prima vedere o asemenea judecată sună cam cinic, dar **dacă vrem să progresăm și dacă vrem economie de piață trebuie să acceptăm astfel de judecăți, trebuie să învățăm să gândim altfel decât până acum.** Despre ce este vorba? În principiu despre mișcările de protest ale muncitorilor de la cele două combinate față de patronii care vor să facă unele reduceri de personal. Normal că prima reacție a oricui se vede amenințat să ajungă pe drumuri este să protesteze, să se împotrivească, să nu accepte sub nici o formă concedierea. De aici ieșirile în stradă, de aici blocarea unor șosele ori spargerea geamurilor de la Prefectură. De fapt, prin cel din urmă gest, cel în cauză se răzbună pe Guvern pentru că l-a lăsat de izbeliște, pentru că refuză să-i mai asigure locul de muncă pe care el l-a deținut ani și uneori zeci de ani de zile. Și până la un punct cel amenințat să rămână pe drumuri are perfectă dreptate.

Da, guvernul sau statul cum le place unora să mai zică încă are obligația indiscutabilă de a nu mă lăsa pe drumuri. Cum? Nu menținându-mă neapărat acolo unde am lucrat până acum, respectiv într-o întreprindere falimentară, în care se pompează în prostie bani precum oxigen într-un înecat. Fără nici un rost, evident, dar dacă în cazul înecatului există totuși o motivație și poate o șansă, în cazul „găurilor negre" din economie, nu există absolut nici o șansă de îndreptare, verdictul fiind unul singur: eradicarea lor cât mai grabnic.

MIRCEA DORGOȘAN

(Continuare în pagina 5)

Populația României nu va fi afectată de „Ziua E"

● *Interviu cu dl* **MUGUR ISĂRESCU**, *guvernatorul Băncii Naționale a României*

Pag. 4

ÎN WEEKEND VREME FRUMOASĂ

Vremea va fi predominant frumoasă și se va încălzi treptat. Cerul va fi variabil, mai mult senin noaptea și dimineața. Vântul va sufla în general slab. Dimineața, local, se va semnala ceață.

Temperaturi maxime: 23 la 27°C. Temperaturi minime: 8 la 11°C.

BATALIONUL MIXT ARE DIN NOU UN COMANDANT ROMÂN

Foto: Al. MARIANUȚ

Pag. 3

Foto: ȘT. MATYAȘ

Aprovizionarea de toamnă

Pag.5

DOUĂ MILIARDE PENTRU NOUA CATEDRALĂ

Ieri, în Cupa UEFA

Trei formații românești au disputat ieri meciurile retur din cadrul primului tur al Cupei UEFA, la fotbal. Iată rezultatele:

- F.C. Brașov - **Inter Milano** 0-3 (în tur 0-3)
- **Grasshopper Zürich** - Dinamo București 3-1 (în tur 3-1)
- Steaua București - **St. Gall** 1-1 (în tur 1-2)

Astfel, nici o echipă românească nu a obținut calificarea în faza următoare a competiției.

RAPID A PIERDUT LA „MASA VERDE"

Pag. 6

Mobilier la comandă
din Pal Melaminat import
EXECUȚIE: bilioteci, bucătării, dormitoare, spații comerciale, birotică etc.
S.C. Baghera SHOP
Tel. 256.769, 092.239.242
ARAD, Str. Orient 58

S.C. Construcții S.D.A. S.R.L.
ARAD, Str. Gral V. Milea nr. 29
Telf/Fax 228.696
CONSTRUCȚII
FINISAJE
INSTALAȚII

microcredit
MICROENTERPRISE CREDIT ROMANIA S.A.
RAPID CREDIT Până la 5.000 DEM
BUSINESS CREDIT Până la 25.000 DEM
INVESTMENT CREDIT Până la 75.000 DEM
Finanțare internațională și tehnologie germană de creditare
Acum și în Arad
TIMIȘOARA: CALEA DOROBANȚILOR (COLȚ CU SIMION BĂRNUȚIU)
TEL./FAX: (056) 224.676, (056) 224.422
NOI DĂM CREDIT DEZVOLTĂRII TALE !

S.C. SERGIU GEANINA
Produce și montează TÂMPLĂRIE ALUMINIU GRECIA și PVC DC UNINCK - Belgia
● Rolete PVC și AL
● Jaluzele verticale-orizontale
● Uși pliante
Tel/Fax 212512

VIA Lawyers
Firmă de Avocați din Toronto Canada
OFERĂ REPREZENTARE JURIDICĂ PT
EMIGRARE
Canada
primește 225.000 noi imigranți!
Reprezentarea se face din Toronto - Canada
PLATA LA OBȚINEREA VIZEI
COSTURI ACCESIBILE
Arad, SC Proiect Arad SA
B-dul Decebal, Nr. 2-4
Telefon 214.678

ALGLASS
TAMPLARIE DIN ALUMINIU SI P.V.C.
USI SI FERESTRE DIN PVC DECEUNINK-BELGIA
PRETURI SI CALITATE DE EXCEPTIE
Str. Roșiori nr. 26; Tel./Fax: 289053
Piața Spitalului Bl. 1D; Tel/Fax: 253868

Calendar

◆ Astăzi, Soarele răsare la ora 7 și 9 minute și apune la ora 19 și 4 minute.

◆ Au trecut 270 de zile din acest an. Au mai rămas 95 de zile până în 2002.

◆ **Praznicul zilei: Biserica ortodoxă:** Cuv. Mărturisitor Hariton; **Biserica romano-catolică**: Sf. Venceslav; Sf. Lorenzo Ruiz; **Biserica greco-catolică:** Cuv. Hariton Mărturisitorul.

METEO

Vremea va fi în general frumoasă. Cerul va fi variabil. Vântul va sufla în general slab. Dimineața, izolat se va semnala ceață în zonele joase.

Temperaturi maxime: 18 la 21°C; **Temperaturi minime**: 5 la 8°C.

A venit BARZA!

La Arad: **Wild** Thomas David, **Bălaș** Alex Florin, **Ciupuligă** Laura Ileana, **Teglaș** Ioan Bobi, **Cepoi** Emanuela, **Iepure** Raul Constantin, **Lăcătuș** Florin Valentin Laur, **Ignat** Abigail, **Marincaș** Carmen Alexandra, **Stanciu** Costel, **Fartha** Alex Antonel, **Racolța** Răzvan Darius, **Nica** Elias, **Miron** Miruna, **Buzan** Dan Alexandru, **Popescu** Răzvan Cristian, **Chisin** Sabrina, **Pașca** Carmen Bianca, **Mezaroș** Letiția Isabela.

La Ineu: Mihoc Beniamin

La Sebiș: Codrian Roberta.

Au plecat dintre noi!

Dani Vendelin (1935); Haloș Florița (1923); Cozma Ioan (1920); Lungu Doru (1958); Anghelescu Istrate (1914); Neamțiu Avram (1940); Pop Petru (1932); Dărău Elena (1933).

ANUNȚ

Asociația Națională Împotriva Corupției - Filiala Județeană Arad - anunță membrii și simpatizanții săi că vineri 28.IX.2001, orele 16,00, are loc Adunarea Generală, la **sala mică** a Casei Sindicatelor la care sunteți invitați.

Membrii sunt rugați să aibă legitimația asupra lor.

Președinte, V. FRENȚIU

DESCHIDEREA NOULUI AN UNIVERSITAR

Prof. univ. dr. **Lizica Mihuț**, rectorul Universității „Aurel Vlaicu" a revenit, ieri, din vizita de studiu în Spania. Delegația română a fost formată din 13 membri, patru rectori, reprezentanți ai MEC și ai CNEAA. Faptul că Universitatea „Aurel Vlaicu" a fost cooptată în acest program este un semn al aprecierii de care se bucură această instituție, datorită proiectelor europene pe care le derulează.

D-na rector Lizica Mihuț a fost nevoită să-și scurteze vizita în Spania cu trei zile pentru a participa, ieri, la ședința Senatului Universității. În ședința de ieri s-a hotărât participarea U.A.V. la deschiderea oficială a anului universitar 2001-2002. **Amintim că deschiderea se va desfășura duminică, 30 septembrie, de la orele 9,30, la Palatul Cultural.**

*

Universitatea de Vest „Vasile Goldiș" Arad anunță deschiderea festivă a anului universitar 2001-2002 **duminică, 30 septembrie 2001, ora 9,30 la Sala Palatului Cultural.** Sunt invitați să participe studenții Universității, cadrele didactice și părinții.

*

La festivitatea de deschidere, va fi prezent, alături de studenții și cadrele didactice ale celor două universități arădene, președintele Ion Iliescu.

C. L.

Vernisaj

Sâmbătă, 29 septembrie ora 17,00, va avea loc, la Galeria Națională „Delta", vernisajul expoziției de pictură Vilhelm Karoly din Budapesta. Sunt invitați toți iubitorii de artă.

HOROSCOP

Vineri, 28 septembrie

Berbec (21.03-20.04). Aveți o perioadă relativ lipsită de evenimente care să vă pericliteze situația și afacerile aflate în derulare.

Taur (21.04-20.05). Lucrurile nu evoluează în ritmul pe care îl doriți și vă simțiți obligat să interveniți, însă acțiunea dvs. nu conduce la efectul scontat.

Gemeni (21.05-20.06). Nu vă puteți plânge de situația dvs. financiară, dar nici de această dată nu reușiți să puneți ceva bani deoparte, deoarece cheltuiți mult fără să vă dați seama.

Rac (21.06-22.07). Deși ideile dvs. nu sunt rele deloc, puțini vor fi aceia care se vor arăta interesați de ele, dar nu trebuie să vă mâhniți din această cauză.

Leu (23.07-22.08). Unul dintre prietenii la care țineți foarte mult este pe care să vă producă o mare deziluzie.

Fecioara (23.08-22.09). Aveți șanse reale de a face pași importanți în cariera profesională, chiar dacă nu sunteți sprijinit de persoane influente.

Balanța (23.09-22.10). Dovediți o sensibilitate crescută și vă contraziceți cu cei apropiați dvs. chiar și atunci când este clar că nu aveți dreptate.

Scorpion (23.10-21.11). Se pare că acțiunile pe care le întreprindeți nu sunt foarte inspirate, sau nu sunt realizate la momentul oportun, iar rezultatele pe care le obțineți nu vă mulțumesc decât în mică măsură.

Săgetător (22.11-21.12). Vă revine calmul și deveniți mai înțelegător față de cei din jur, iar raporturile cu superiorii se ameliorează.

Capricorn (22.12-19.01). Evenimentele care au loc în viața particulară vă cam iau prin surprindere. Aveți posibilitatea să le influențați evoluția și să interveniți atunci când este cazul.

Vărsător (20.01-20.02). Dovediți în orice împrejurare o atitudine mai degrabă inflexibilă și celor din jur le este aproape imposibil să se înțeleagă cu dvs.

Pești (21.02-20.03). Vă dovediți un negociator extrem de abil și reușiți să transați lucrurile în favoarea dvs. chiar și atunci când șansele de victorie sunt foarte mici.

MOCHETA
Arad, Piața Gării
Telefon 235.221
Mari REDUCERI DE PREȚURI
MONTAJ LA STANDARDE EUROPENE

UTILITARE

PIEȚE, TÂRGURI

Astăzi este zi de piață la Ineu, Lipova, Covăsînț, Mișca, Moneasa, Șepreuș, Șimand, Vladimirescu. Tot astăzi se organizează târguri săptămânale la Ineu, Șepreuș, Șimand.

Mâine, sâmbătă, vor avea loc târguri săptămânale la Felnac, Lipova, Pâncota, Hălmagiu și Moneasa, iar duminică, la Sântana și Vinga.

FARMACII DE SERVICIU

Farmacia **Remedium**, B-dul Revoluției, nr. 52-54, telefon 233195 cu program de luni până vineri de la orele 7,30-20,00 iar sâmbăta de la 8,00-14,00.

Farmacia **„OMNIAFARM"**, Calea Aurel Vlaicu, Bl. Z28, cu program zilnic de la orele 8,00-22,00. Telefon 271724.

URGENȚE STOMATOLOGICE...

...asigură Cabinetul din str. Crișan (în spate la Gionelli), program non-stop. Telefon: 253794.

• În zilele de sâmbătă și duminică, urgențe stomatologice asigură și cabinetul din B-dul Revoluției nr. 62, ap. 17, între orele 9,00-19,00. Telefon: 256665.

ADMINISTRAȚIA FINANCIARĂ

Administrația Financiară a municipiului Arad: Asistență contribuabili (impozitul pe venitul global) - telefon 280633, 280733, int. 198.

ÎNTRERUPERI DE CURENT

Vineri: Agrosem Ceala-Pompe, ILS - Aeroport.

APOMETRE

În ziua de 28.09 se vor citi apometrele pe străzile: Războieni, Doinei, Tribunul Dobra, Soarelui, Mozart, Măcinului, Lacului, Mareșal Antonescu, Bârzava, Toporaș, Gelu, Timotei Cipariu, Odobescu, Diamant, Sinagogei, Piața Arenei, Dacilor, O. Goga, Afinelor, M. Stănescu, Crasna, Cehov, Privighetorii, Buciumului, Trenului cu soț, Rahovei, Plevnei, Paris, Teiului, I.L. Caragiale, Grozescu, I. Maniu cu soț, Egalității, Pescarilor, Tismana, Tocilescu, Cristal, Zărandului.

TELEFON DE URGENȚĂ LA POLIȚIE: 955

CINEMATOGRAFE

În municipiu

Dacia: Scary Movie (SUA) 9; 11; 13,15; 17; 19; 21

Mureșul: Family Man (SUA) 10; 12,30; 15; 18

Arta: Arta războiului (SUA) 16; 18; 20

Sala Mică: Băi, care mi-ai șparlit mașina? (SUA) 15,30; 17,30

Progresul: Vlad Țepeș (România) 16
Mumia (SUA) 18

În județ

Lipova: Dinosaur (SUA) 16
Legionarul (SUA) 18

Pecica: Titanii (SUA) 16
Blestemul rubinului (SUA) 18

Vinga: Shaolin Cowboy (SUA) 16
Shaft (SUA) 18

Pâncota: Pădureanca (România) 16
Regula jocului (SUA) 18

CINEMATECA

Vineri, 28 septembrie, ora 20,00, în sala Cinematecii „Mihai Popovici" a Casei de Cultură a Municipiului, va rula filmul Easy Rider, în regia artistică a lui Dennis Hopper.

„Adevărul" vă ascultă

La telefonul dimineții, 280944, între orele 9,00-12,00

Administratorii măresc prețul apei reci...

● **D-na Gabriela Guleș**, din Arad, Piața UTA, bl. U5, este nemulțumită de faptul că administratorul blocului în care locuiește încasează de la locatari suma de 13668 lei pe m. c. de apă rece. De la Regia Apă-Canal am aflat că prețul unui m. c. de apă rece este de 8868 lei + TVA. Dânsa întreabă „cum este posibil ca administratorul să perceapă 13668 lei/m. c. dacă un m. c. este de fapt 8.868 lei? Este îndreptățit administratorul să facă acest lucru?"

● **Indexarea pensiilor... când și cu cât?**

Gheorghe Marcu din Arad, pensionar, este curios să afle când, dar mai ales cu cât se vor indexa pensiile? Acesta spune că „în urma declarațiilor făcute de mai-marii noștri în presă, a reieșit că aceste indexări ar fi trebuit să se facă în luna septembrie, dar pensiile nu au fost indexate." Reclamantul afirmă că „pensiile au fost indexate în alte județe, dar la noi se pare că toate se fac cu încetinitorul."

D-lui Marcu îi putem spune, ca de altfel și celorlalți pensionari interesați de această problemă, că indexarea pensiilor va avea loc în luna decembrie, conform declarațiilor Ministrului Muncii și Solidarității Sociale, Marian Sârbu. Acesta nu precizează procentul de indexare, dar cert este că se dorește acoperirea ratei inflației pe ultimul trimestru al acestui an, recorelarea pensiilor urmând a se face în luna ianuarie a anului viitor, proces ce va dura trei ani.

Redactor de serviciu, R. MUNTEAN

ASTRA VAGOANE ARAD S.A
A TRINITY INDUSTRIES INC. COMPANY
Angajează
FIZICIAN
SPECIALIST ÎN DOMENIUL CONTROLULUI NEDESTRUCTIV
Condiții:
- calificări, autorizări și experiență în domeniu;
- studii superioare;
- stagiul militar satisfăcut
Constituie un avantaj cunoașterea limbii engleze.
CV-ul și scrisoarea de intenție se vor depune la serviciul Personal Training, telefon 202296 și 202127 până marți 02.10.2001.
(c.a.)

ADEVĂRUL
COTIDIAN INDEPENDENT ARAD
Editor: S.C. ADEVĂRUL S.R.L. Arad
COD FISCAL R 1681938 ● COD SICOMEX 19.604 ● CERTIFICAT J 02/1886 / 31X 1991 ● COD SIRUES 020956601 ● ISSN 1220 - 7489

Redacția și administrația: 2900 Arad, Bd. Revoluției nr. 81. Telefoane: SECRETARIAT - 281802, fax 280655, 280625; ADMINISTRAȚIE - CONTABILITATE - 281797; MICA PUBLICITATE - 210775; MAREA PUBLICITATE - 280904; CLUBUL PRESEI - 280989.

Consiliul de administrație: președinte - **DOREL ZĂVOIANU,** telefon 281802, 280625; vicepreședinte - **MIRCEA DORGOȘAN,** telefon 210776; membri: **DOREL BARBU,** telefon 281797; **NICU COJOCARU,** telefon 280904; **MIRCEA CONTRAȘ,** telefon 280854.

Colegiul de redacție: MIRCEA CONTRAȘ (redactor-șef); MARCEL CANCIU (șef secție foto), telefon **281701**; ALEXANDRU CHEBELEU (șef secție sport), telefon **281701**; NICU COJOCARU (șef secție publicitate) telefon/fax: **280904**; GABRIELA GROZA (secretar general de redacție), telefon **280854**; VASILE FILIP (șef secție cultură-învățământ-tineret), telefon **281855; 280003**; IOAN IERCAN (șef secție politică), telefon **280943**; DORU SAVA (șef secție social-economic), telefon **281738**; ȘTEFAN TABUIA (șef secție actualități), telefon **281855; 280003**; DOREL ZĂVOIANU (președinte al Consiliului de administrație), telefon **281802, 280625.**

Difuzare - Marketing: MIRCEA ȚĂȘCĂ (șef secție)-telefon **280904**

Tiparul executat la S.C. MEDIAGRAF S.A. ARAD, str. Feleacului F.N., telefon 250902, fax 250920

„Adevărul" poate fi citit și pe Internet la adresa http://adevarul.arad.ro

Echipa de serviciu
MONICA ARDELEAN
secretar de redacție.
Bianca Felea, Adela Homorâceanu, Ioan Leac, Dina Rujan, Ramona Vidulescu
– tehnoredactare computerizată.
Sorina Ambruș, Doina Jurcă, Dacian Toduța
– corectură.

CURSUL VALUTAR*

VALORI ÎNREGISTRATE IERI, 27 SEPTEMBRIE 2001

Denumirea valutei	BNR	BCR		BRD		Banca Transilvania		Banca Agricolă		Bursa neagră	
		C	V	C	V	C	V	C	V	C	V
EURO	28037										
Dolar S.U.A.	30420	30250	30450	30200	30500	30150	30420	30120	30470	30000	30200
Marca germană	14335	13987	14509	14065	14435	14000	14350	14050	14400	13900	14100

BATALIONUL MIXT ARE DIN NOU UN COMANDANT ROMÂN

Ieri, în Subcetate s-a desfășurat ceremonia de predare-primire a comenzii Batalionului Mixt Româno-Maghiar de Menținere a Păcii.

Conform Acordului Tehnic încheiat între Ministerele Apărării Naționale ale celor două țări, comanda acestei unități se asigură de fiecare stat, alternativ, câte un an.

Pentru următorul an, col. Avram CĂTĂNICI, este noul comandant al Batalionului mixt, preluând comanda de la mr. LASZLO FEKETE, ex-comandantul din partea maghiară. Col. CĂTĂNICI a mai asigurat comanda Batalionului în perioada 1999-2000.

La ceremonie au participat generalul maior dr. VASILE APOSTOL, locțiitor al Șefului de Stat Major al Forțelor Terestre Române și omologul său maghiar, generalul de brigadă ISTVAN IUHASZ, locțiitor al comandantului Comandamentului forțelor terestre maghiare.

De asemenea, din partea autorităților au fost prezenți subprefectul Florin Remețan, președintele CJA, Caius Parpală și viceprimarul municipiului - Emanoil Voicu.

În alocuțiunile lor, vorbitorii au evidențiat importanța momentului, rolul Batalionului mixt de menținere a păcii și bunele relații dintre Ministerele Apărării ale celor două țări.

N. OPREAN

Foto: **AL. MARIANUȚ**

Lovitură împotriva contrabandei cu produse maghiare

CAPTURĂ DE PESTE 135 DE MILIOANE

În cadrul unei acțiuni pe linia combaterii contrabandei cu produse din Ungaria, o echipă formată din lucrători ai Poliției de Frontieră, Direcției Regionale Vamale Arad și comisari ai Gărzii Financiare Arad, au oprit și verificat, pe comunicația Nădlac-Arad, trei mijloace de transport. Au fost descoperite bunuri care nu se încadrau în planfonul de scutire și pentru care nu se plătiseră taxele vamale. Bunurile descoperite, în valoare de 131.268.000 lei, ce au constat în obiecte de îmbrăcăminte pentru adulți și copii, au fost confiscate. Au fost aplicate amenzi contravenționale în valoare de 7.700.000 lei.

B. O.

La Nădlac

ÎNCERCĂRI DE TRECERE A FRONTIEREI CU PAȘAPORT FALS

■ Zilele trecute a fost reținut de către polițiștii de frontieră, Surdu Ioan, din Adea. Acesta s-a legitimat la ieșirea din țară (PCTF Nădlac) cu un pașaport care aparținea unei alte persoane, declinându-și o identitate falsă. El a fost prezentat Parchetului de pe lângă Judecătoria Arad, care a dispus arestarea lui pe o perioadă de 30 de zile. ■ În aceeași zi au mai fost reținuți, tot la PCTF Nădlac, doi cetățeni români care au prezentat la control două pașapoarte românești falsificate prin înlocuirea fotografiei. Cei doi le-au obținut de la o persoană necunoscută din Timișoara contra sumei de 300 DM. Ei aveau intenția să ajun-gă în Ungaria. Împotriva lor s-a început urmărirea penală pentru săvârșirea infracțiunilor de complicitate de fals material în înscrisuri oficiale, fals privind identitatea și tentativă de trecere ilegală a frontierei de stat. Parchetul de pe lângă Judecătoria Arad a dispus arestarea pe o perioadă de 30 de zile.

■ Au fost reținute, în urma controlului de frontieră, două persoane ce aveau aplicate în pașapoartele personale valabile două vize Schengen false, cu care intenționau să intre în Germania. Vizele au fost obținute în schimbul sumei de 2800 de dolari SUA. Cele două persoane sunt cercetate sub aspectul săvârșirii infracțiunii de complicitate la fals material în înscrisuri oficiale, faptă pedepsită cu închisoare de la șase luni la cinci ani.

OLIMPIU BULZAN

Neacordarea priorității pentru mașina poliției sau a salvării se lasă cu... suspendarea permiselor de conducere

Poliția a efectuat o acțiune pe linia acordării priorității autovehiculelor salvării, poliției și pompierilor care se deplasează în caz de intervenție, fiind reținute două permise de conducere ale lui Ioan Neag din Covăsânț, respectiv Virgil Roșu din Vladimirescu.

Pe viitor, șoferii ar trebui să țină cont de faptul că, acordarea priorității acestor autovehicule poate salva vieți omenești.

R. M.

O FEMEIE LOVITĂ DE O... MINIMOTORETĂ

Mariana Covaci, de 36 de ani, din Curtici, a fost accidentată de o minimotoretă. În timp ce se deplasa pe partea dreaptă a străzii Clușca din localitate, a fost accidentată ușor de Ionel Doru, muncitor la Stația CFR Curtici, care conducea mopedul marca PUCH.

Deși pentru a circula cu o minimotoretă nu este nevoie de un permis de conducere, șoferii acestui mijloc de transport ar trebui să fie mai atenți pe stradă.

R. M.

DIN CAUZA VITEZEI EXCESIVE, O TÂNĂRĂ A FOST ACCIDENTATĂ GRAV

Ioan Aștefănoaie, de 43 de ani, din Zimandu Nou, în timp ce conducea autoturismul cu numărul de înmatriculare AR-05-GMW în afara localității Horia, a intrat în derapaj din cauza vitezei excesive, răsturnându-se într-un șanț. În urma impactului a fost accidentată grav Diana Aștefănoaie, de 17 ani, pasageră în autoturism.

R. M.

UN COPIL DE 7 ANI ACCIDENTAT DE UN... ELECTRICIAN

În cazul multor accidente, victimele sunt copiii deoarece sunt neatenți sau nu cunosc regulile de circulație.

Daniel Sertadi, de 7 ani, din Târnova este una dintre victimele unui asemenea accident. Acesta a traversat strada printr-un loc nepermis, fără să se asigure și a fost accidentat grav de Ioan Balint, din Arad, electrician la S.C. „Asta Bus" SRL, care se afla la volanul autoturismului AR-02-KPU.

R. M.

REGIILE FURNIZOARE DE AGENT TERMIC ÎN VIZORUL O. P. C.

Oficiul Județean pentru Protecția Consumatorilor Arad a desfășurat o acțiune tematică de verificare a respectării prevederilor legale privind protecția consumatorilor de către regiile și societățile furnizoare de agent termic, inclusiv punctele termice aflate în revizie tehnică sau modernizare. Au fost verificate S. C. Termoelectrica S. A. București, Sucursala Electrocentrale Arad, S. C. ARTERM S. A. Arad, Primăria orașului Chișineu-Criș - secția termoficare, Primăria orașului Ineu - secția termoficare, S. C. Apoterm Nădlac S. A. din Nădlac și S. C. Termoconstruct S. A. Sebiș.

Deficiențe constatate nu au fost deloc puține:

● nu posedă licență de producere și distribuție a energiei termice unitățile aparținând de Primăria Chișineu Criș, Primăria Ineu, S. C. Apoterm Nădlac S. A., S. C. Termoconstruct S. A. Sebiș; ● stocul minim de combustibil nu este asigurat de Primăria Ineu; ● temperatura apei calde menajere prevăzută în contractul încheiat de S. C. Arterm S. A. Arad, cu consumatorii, este de 45-55° C, față de valoarea de 60°C, conform STAS-ului; ● nu există contoare termice la secția de termoficare aparținând Primăriei Chișineu Criș; ● circa 30 la sută din contoarele existente la S. C. Arterm S. A. Arad, Primăria Ineu, S. C. Apoterm Nădlac S. A., S. C. Termoconstruct Sebiș, nu au fost verificate metrologic la termenele scadente; ● nu au fost realizate reparațiile la rețelele termice, conform programelor proprii, de către S. C. Arterm S. A. Arad, decât în proporție de 20 la sută, din lipsa resurselor financiare; ● **nu există o evidență a reclamațiilor telefonice primite de la consumatori și modul lor de rezolvare la S. C. Termoconstruct S. A. Sebiș, S. C. Apoterm S. A. Nădlac**; ● furnizorii verifică situațiile deosebite sesizate de către consumatori, dar nu respectă în totalitate obligația de a răspunde în termen de 30 de zile calendaristice la toate reclamațiile înscrise ale consumatorilor; ● nu au fost finalizate reviziile tehnice și înlocuirea echipamentelor energetice conform proiectelor de modernizare la unitățile aparținând de S. C. Arterm S. A. Arad și S. C. Apoterm S. A. Nădlac.

„Pentru abaterile constatate cu ocazia controalelor privind protecția consumatorilor au fost aplicate sancțiuni contravenționale în valoare de 5,5 milioane lei", ne-a declarat insp. șef **Iancu Gheorghe.**

B. O.

AU FURAT NOAPTEA, AU FOST PRINȘI ... ZIUA

Pentru cei care au ca meserie furtul, noaptea nu este pentru ei „un sfetnic bun" ci un ... complice.

La adăpostul nopții, hoții își fac „meseria" mai ... liniștiți. La fel au procedat și Gheorghe Buboi din Galați și Daniel Eresei din Târgu-Jiu, care într-o noapte au „vizitat" magazinul S.C. „Rico Plus" din Arad de unde au sustras diferite bunuri. Cei doi au fost reținuți de organele de ordine, urmând a fi prezentați Parchetului.

R. M.

128 KG DE PORUMB „RECOLTATE" DE PE TARLAUA... ALTUIA

Furtul, indiferent de obiectul sau cantitatea furată, tot furt se cheamă. Sebastian Garamie din Vâlcea, care stătea fără forme legale în Ineu, fără ocupație, se pare că nu știa acest lucru. Acesta a sustras 128 kg de porumb știuleți de pe parcela unui locuitor.

Prejudiciul a fost recuperat, „agricultorului" fiindu-i acum întocmit dosar penal pentru furt din avutul privat.

R. M.

Distribuitor Autorizat dialog

30 de minute gratuite timp de 3 luni

pentru abonații Dialog din perioada 15 septembrie - 15 noiembrie 2001*

* pentru Dialog Inedit și Practic, minutele gratuite sunt în rețeaua Dialog.
Pentru Dialog 60-Dialog 1000 minutele gratuite pot fi utilizate in orice rețea.

Alcatel 301 - 1.699.000 lei

TVA inclus cu conectare la DIALOG INEDIT

ONE TOUCH 301 ONE TOUCH 500 ONE TOUCH 700

EURO - GSM

ALCATEL

REVOLUTIEI 31 SI 95

Populația României nu va fi afectată de „Ziua E”

● Interviu cu dl MUGUR ISĂRESCU, guvernatorul Băncii Naționale a României

- Începe numărătoarea inversă?

- Da! Banca Națională finalizează acum pregătirile pentru momentul în care vom anunța: "Mai sînt 90 de zile pînă la Ziua E!". Adică pînă la introducerea în circulație a bancnotelor și monedelor euro, la 1 ianuarie 2002. Intenționam ca numărătoarea să înceapă cu zece zile mai devreme, deci de la 100, dar evenimentele de la 11 septembrie ne-au dat peste cap calendarul. Vom număra, în sens invers, doar 90 de zile. O precizare: mă refer la România. În zona euro, din care fac parte 12 țări - Germania, Franța, Belgia, Olanda, Luxemburg, Italia, Spania, Portugalia, Austria, Irlanda, Finlanda (toate din 1 ianuarie 1999) și Grecia (din 1 ianuarie 2001) - numărătoarea inversă este în plină desfășurare. În această zonă se fac pregătiri susținute pentru momentul 1 ianuarie 2002. După această dată, unitățile monetare din cele 12 țări vor dispărea. Vor fi înlocuite cu euro. Actualele monede nu vor mai fi folosite nici în contabilitate, nici în acte juridice și nici în instrumente de plată. Doar bancnotele și monedele vor continua să aibă curs legal de circulație încă o vreme.

- Cînd vom începe să numărăm euro?

- Monedele vor fi distribuite încă de la 14 decembrie 2001. Ele nu vor putea fi însă utilizate pentru plată înainte de 1 ianuarie 2002. Bancnotele în euro vor fi distribuite de la 1 ianuarie 2002, în principal prin ghișeele bancare, oficiile poștale și distribuitoarele automate de bancnote. Vor exista opt monede euro: 1 cent, 2 cenți, 5 cenți, 10 cenți, 20 cenți, 50 cenți, 1 euro, 2 euro. Vor fi și șapte tipuri de bancnote: 5 euro, 10 euro, 20 euro, 50 euro, 100 euro, 200 euro, 500 euro. Conturile bancare din zona euro vor fi ținute exclusiv în euro începînd de la 1 ianuarie 2002. Orice client poate cere deja, în orice moment, convertirea contului său bancar. După 1 ianuarie 2002, o scurtă perioadă, vor circula în paralel bancnotele și monedele euro și ale celor 12 țări. Apoi va începe retragerea bancnotelor și monedelor naționale. După retragerea din circulație a bancnotelor și monedelor naționale, din zona euro, acestea nu vor mai fi acceptate la plăți.

- Aceste informații, extrem de utile, în ce măsură sînt importante pentru noi, românii?

- Într-o foarte mare măsură. În primul rînd, numeroși români circulă în zona euro: cu afaceri, ca turiști sau vizite la rude, la prieteni. Ei trebuie să știe cum vor circula banii. Apoi, nu sînt deloc puțin acei români care își păstrează economiile în valute ale țărilor din zona euro, cu deosebire în mărci germane. Este important ca ei să fie informați, să știe cu precizie că trebuie să schimbe aceste valute. De fapt, să știe cînd le pot schimba, cum, unde, indiferent că le păstrează în bănci ori la saltea.

- Oricît de mulți vor fi acești români care călătoresc în zona euro sau dețin valute ale țărilor din zona euro, nu cred că reprezintă majoritatea populației. Așa că vă întreb: populația României, în ansamblu, va fi în vreun fel afectată de această schimbare? Bunăoară, un puseu inflaționist în zona euro ar putea fi resimțit și la noi?

- Nu cred că tranziția la euro va determina un puseu inflaționist semnificativ. Autoritățile Uniunii Europene exclud așa ceva. Mai întîi, au fost luate măsuri în vederea asigurării, începînd de la 1 ianuarie 2002, a unei bune alimentări a comercianților și marelui public cu noua monedă. Va exista suficientă monedă divizionară, astfel încît comercianții să poată da restul numai în euro cu începere de la 1 ianuarie 2002. Băncile nu vor mai distribui monede sau bancnote naționale prin ghișeele lor. Totodată, tot de la 1 ianuarie 2002 va fi obligatorie afișarea prețurilor în euro. Nu există o dată oficială pentru încetarea dublei afișări. Aceasta va dura cîteva luni din 2002. Așa cum au precizat autoritățile din Uniunea Europeană, trei factori vor contribui la evitarea creșterii prețurilor: respectarea strictă a regulilor de conversie și rotunjire (care nu pot genera decît ecarturi infime în sus sau în jos ale prețurilor inițiale); concurența între comercianți; vigilența consumatorilor. Guvernele țărilor din zona euro s-au angajat că operațiunea de conversie a prețurilor și tarifelor din sectorul public va fi neutră sau în favoarea consumatorilor: aceste angajament constituie un exemplu de urmat pentru ceilalți agenți economici. Mai multe federații ale comercianților și-au asumat obligația de a menține stabile prețurile de la sfîrșitul anului.

- Atunci să revenim la românii cu mărci sau alte valute din zona euro, în bănci ori în buzunare. Ce le pregătiți?

- Autoritățile Uniunii Europene își intensifică în prezent pregătirile pentru trecerea la euro. Se fac mari eforturi, materiale și financiare, pentru ca mediile de afaceri să-și adapteze echipamentele pentru utilizarea noii monede și să facă tot posibilul pentru creșterea competitivității firmelor din cadrul pieței unice. De o grijă deosebită se bucură consumatorii, care sînt sprijiniți să se familiarizeze cu moneda euro și să facă efortul necesar pentru a-și construi o nouă scală proprie de valori. În afara zonei euro, însă, schimbarea banilor va fi lăsată pe seama piețelor locale. Vor fi totuși distribuite bancnote euro băncilor centrale din țările candidate, începînd cu 1 decembrie 2001, în scopul recunoașterii lor și al ușurării schimburilor. Toți cei care păstrează una din bancnotele menționate, acasă sau în casete de valori, le vor schimb schimba în noile bancnote euro. Băncile din România sînt pregătite pentru conversie și pentru furnizarea noilor bancnote. Cît privește creditele și depozitele din bănci, cu scadență după data de 31 decembrie 2001, vor fi în mod automat convertite în euro la 31 decembrie 2001, fără modificarea condițiilor existente. Conversia se va efectua conform ratelor de schimb fixe anunțate de Banca Centrală Europeană.

Cât privește BNR, ea, își va juca rolul său de bancă centrală. Banca Națională a României a răspuns afirmativ solicitării Băncii Centrale Europene de a traduce în limba română texte concepute de specialiștii în euro, ce vor face obiectul materialelor publicitare editate în vederea familiarizării cu noile însemne monetare. De asemenea, Banca Națională a României ține permanent legătura cu Banca Centrală Europeană, în vederea informării rapide asupra eventualelor modificări ale programului de introducere a euro. Începe și la noi numărătoarea inversă. Vom informa permanent publicul, în perioada următoare, prin diverse mijloace de comunicare, asupra modului în care se va acționa pentru introducerea fără șocuri a monedei euro în România. Ne-am propus ca Ziua E să nu prindă nici un român care să nu știe ce are de făcut.

LA ÎNCEPUTUL LUNII DECEMBRIE, ROMÂNII AR PUTEA SCĂPA DE OBLIGATIVITATEA VIZELOR

Miniștrii Justiției și de Interne ai Uniunii Europene au discutat, joi, despre ridicarea vizelor Schengen pentru români și au decis să înscrie acest punct pe ordinea de zi a reuniunii din 6-7 decembrie.

Miniștrii au fost informați în legătură cu raportul Comisiei Europene publicat la sfîrșitul lunii iunie, care propune eliminarea vizelor pentru români și au salutat concluzia Comisiei privind progresele făcute de autoritățile române în ceea ce privește adoptarea măsurilor necesare eliminării vizelor. Ministrul belgian de interne Antoine Duquesne, a cărui țară deține președinția semestrială a Uniunii Europene, va efectua o vizită în România, săptămîna viitoare, pentru a verifica modul în care autoritățile române aplică măsurile necesare îndeplinirii cerințelor UE privind controlul la frontiere, securitatea documentelor de călătorie și politica vizelor. El va face un raport pe care îl va prezenta colegilor săi din celelalte state ale Uniunii Europene.

● Ministrul de Interne german Otto Schily a recunoscut, joi, în cadrul unei întîlniri cu omologul său român Ioan Rus, eforturile Guvernului de la București în ceea ce privește ordinea publică, siguranța cetățenilor și combaterea migrației ilegale și a apreciat că România îndeplinește premisele pentru acordarea dreptului la libera circulație.

Lansare de carte

PROZA CANADIANULUI

Scriitorul canadian **Benoit Herbert** și-a lansat, ieri, la Librăria „Ioan Slavici“ volumul său de debut. Intitulată „Prin ochiul timpului“, cartea canadianului căsătorit cu o româncă este un microroman științifico-fantastic, cu tentă polițistă, însă sensurile lui tind spre o mai largă generalitate. Volumul, tradus de Rodica Oprea, este o meditație asupra condiției umane. Despre sensurile multiple ale prozei lui Benoit Herbert a vorbit, ieri, la lansare, prof. univ. dr. Ioan Biriș.

C. L.

Camera de Comerț, Industrie și Agricultură a Jud.Arad

ADUCE LA CUNOȘTINȚA AGENȚILOR ECONOMICI din județul Arad

următoarele:

Prin Încheierea nr.1687/24.09.2001 pronunțată de Judecătorul delegat de Tribunalul Arad la Oficiul Registrului Comerțului de pe lângă C.C.I.A. Arad, s-a constatat dizolvarea de drept a societăților comerciale cuprinse în lista anexă la cererea formulată de C.C.I.A. Arad, în conformitate cu prevederile art. 2 alin. (1) din Legea nr.314/2001 pentru reglementarea situației unor societăți comerciale.

Prin aceeași Încheiere s-a dispus efectuarea publicității legale prevăzută de art.2 alin. (2) din Legea nr.314/2001, prin afișarea încheierii judecătorului delegat, cuprinzand în anexă lista cu societățile comerciale dizolvate, la sediul C.C.I.A. Arad- O.R.C. Arad, str.Clopca nr.5, pe Internet și în Monitorul Oficial al României, Partea a IV-a.

Afișarea la sediul C.C.I.A. Arad- O.R.C. Arad se face la data de **1 octombrie 2001**.

Cei interesați sunt invitați să consulte aceste liste la sediul C.C.I.A. Arad- O.R.C. Arad, începând cu data de 1 octombrie 2001 sau pe INTERNET la adresa www.dizolvari-radieri.ccir.ro.

Încheierea judecătorului delegat este supusă numai recursului. Recursul poate fi declarat de societatea comercială în cauză, de creditorii săi sau de orice persoană interesată, în termen de 15 zile de la data afișării Încheierii judecătorului delegat (art.3 alin (1) din Legea nr.314/2001).

Cei interesați, sunt invitați să depună recursul împotriva Încheierii judecătorului delegat nr.1687/14.09.2001, la sediul C.C.I.A. Arad- O.R.C., str.Clopca nr.5, Arad, în termen de 15 zile, începând cu data de 1 octombrie 2001.

Dacă nu s-a declarat recurs sau recursul împotriva Încheierii judecătorului delegat a fost respins, societatea comercială dizolvată de drept se radiază din oficiu, fără nici o altă formalitate (art.4 alin.(1) din Legea nr.314/2001).

Președinte,
Ing.Nicolae Băcanu

(2204974)

„ÎN VIAȚĂ NU SE MERGE PE IDEI PRECONCEPUTE"

• Dialog cu dl. ADRIAN NIȚU, consilier județean PD

– D-le Nițu, deși numărul consilierilor județeni ai PD nu este nici jumătate din cel al PSD, partidul din care faceți parte este în conducerea C.J.A., pe când PSD, nu. Care este explicația?

– Într-adevăr, Partidul Democrat are doar patru consilieri județeni față de zece ai PSD. Trebuie să adaug că, spre deosebire de CLM, unde viceprimarii nu sunt cu drept de vot, în CJA vicepreședintele votează. Așadar, în cei patru se include și vicepreședintele. Mai avem un membru în Delegația Permanentă și un președinte de comisie. M-ați întrebat care este explicația. Simplu: este un succes diplomatic. Alegerile în cadrul C. J. A. au demonstrat cât de importante sunt experiența politică și, de ce nu?, abilitatea în negocieri.

– S-a spus că rezultatul nu reflectă voința electoratului din moment ce partidul cu cei mai mulți consilieri, implicit cu cele mai multe voturi, nu a câștigat nici o funcție de conducere.

– Vă contrazic. În viață nu se merge pe idei preconcepute. Este o idee preconceptă aceea că neapărat PDSR-ul, actualul PSD, ar fi trebuit să câștige conducerea CJA. Aceasta a fost aleasă de către consilierii județeni, care au fost aleși de către electorat. Evident, majoritatea, care a decis, reprezintă majoritatea electoratului.

– Sunteți președintele Comisiei nr. 6. Cu ce se ocupă?

– Integrare europeană, strategii de dezvoltare și relații cu societatea civilă.

– Cum stau treburile, politicește vorbind, în această comisie?

– Încă de la început, comisia a avut o activitate pozitivă, în sensul că nu au fost implicate indicații politice, ci a prevalat dorința de a rezolva cât mai bine problematica județului. Deși în comisie sunt implicați consilieri ai majorității partidelor politice, în general ședințele sunt eficiente. Din păcate, exact pe domeniile noastre de activitate activitățile care revin CJA sunt puține. Pedalăm pe impulsionarea relațiilor externe, strategiilor de dezvoltare, relațiilor cu societatea civilă.

– Ce înseamnă, de exemplu, impulsionarea relațiilor cu societatea civilă?

– Relațiile cu pensionarii, sindicate, tineretul, ONG-urile. Din păcate, la ora actuală CJA nu are prea multe pârghii pentru o implicare efectivă. Mai mult, promovăm programe, strategii, dar nu ne putem implica în rezolvarea unor probleme concrete. Finalitatea relațiilor noastre cu societatea civilă este alcătuirea unor programe care să primească finanțare europeană, integrate în strategia de dezvoltare.

– Aveți acele strategii de dezvoltare?

– Există elaborate strategiile de dezvoltare a județului Arad încă din fosta legislatură. Acestea sunt în curs de readaptare. Diferențele nu sunt mari. Obiectivele rămân aceleași, se pot modifica, în funcție de situația reală, prioritățile și termenele. Pentru a evalua situația reală, se poartă discuții, se fac analize cu foruri de decizie din domeniile financiar, comercial, bancar, politic etc.

– Cât de mult se simte la votul în plen evoluția politicului de la alegerile locale încoace?

– Sunt puține hotărâri ale Consiliului Județean care au caracter politic, mai exact la votarea cărora contează apartenența la un partid sau altul. În general, acestea se referă la numirea de persoane în funcții. În privința evoluției politicului, pot să vă spun că acea „coaliție" care s-a format la alegerile în cadrul CJA s-a menținut și după alegerile generale, iar evoluțiile din ultima vreme nu fac decât s-o consolideze.

– Cu ce inițiative importante vă puteți lăuda, mai ales că sunteți președinte de comisie?

– În Consiliul Județean, inițiativele, propunerile de hotărâri, sunt ale aparatului executiv. Din experiența mea de două mandate, îmi amintesc doar două cazuri în care hotărârile au fost promovate ca urmare a inițiativei unor consilieri. Repet, este vorba despre strategii generale, politica de prețuri, aprobări de contracte, analize de buget. Cele mai importante ședințe ale Consiliului Județean sunt cel de alegeri și de votare a bugetului.

– În coaliția de care pomeneați sunt mai multe partide, fiecare dorind să-și favorizeze primarii din județ. Cum reușiți să cădeți la înțelegere?

– Din păcate, disputele care au existat înainte în acest sens nu își mai au rostul și ca atare lipsesc cu desăvârșire. Pur și simplu lipsește obiectul disputei, resursele fiind minime. Ca să zic așa, este singurul caz în care regret că disputele politice nu mai sunt posibile.

SIMION TODOCA

REALIZĂRI ALE PARLAMENTARILOR ARĂDENI

• Locuințe sociale în Arad
• Două miliarde pentru Catedrală

Zilele acestea, deputatul PSD **Dorel Zăvoianu** a făcut demersurile necesare pe lângă factorii responsabili pentru demararea în municipiul nostru a unui program pentru construirea de locuințe sociale, pentru tineri și pentru cei cu venituri reduse.

De asemenea, deputatul arădean a purtat discuții cu dl. Răzvan Teodorescu, ministrul Culturii și Cultelor, obținând din fondurile speciale rămase la dispoziția ministrului suma de două miliarde de lei pentru continuarea lucrărilor la Catedrala Ortodoxă din Arad.

Nu în ultimul rând, deputatul PSD Dorel Zăvoianu a insistat pentru introducerea în programul național a siturilor istorice aflate pe teritoriul județului Arad (Frumușeni, Vladimirescu etc), în vederea conservării și punerii în valoare a acestor mărturii ale românismului pe aceste meleaguri. Dl. deputat ne-a declarat că **„aceste acțiuni se înscriu în programul guvernării PSD, program cu care ne-am angajat în fața electoratului arădean."**

D. S.

Gheorghe Falcă nu mai este președinte

Gheorghe Falcă și-a depus ieri mandatul de președinte al Organizației de Tineret a PD. Astăzi va avea loc Convenția Națională a OT-PD, iar pentru funcția de președinte vor fi doi candidați, ambii din București. Aradul are șase delegați la Convenția Națională.

NOI AM ALES ACEASTĂ CALE...

(Urmare din pagina 1)

Știe Guvernul acest lucru? Cum să nu știe! Și atunci de ce se încăpățânează să păstreze un mort și să nu-l îngroape? De ce - pentru că așa ne-am obișunit noi, adică cei care ne conduc de 10 ani - doar cu jumătăți de măsură, cauza sau cauzele fiind atât teama de reacția firească a celor concediați, cât și tot felul de interese obscure, de grup sau individuale. Iată, ***în jurul Sidexului, se zice, există vreo 40 de firmecăpușă care trăiesc - și trăiesc bine! de ani și ani de zile din te miri ce „intermedieri" pentru, chipurile, Sidex, patronii acestora fiind cei mai înfocați dușmani a privatizării Sidexului.*** Din ce motiv, este lesne de bănuit, preluarea combinatelor de către un întreprinzător particular ducând la ruperea oricăror relații cu firmele-căpușă, pentru că dacă pentru stat nu contează câți bani se risipesc intrând în buzunarele unor așa-zișii intermediari ***pentru un particular acest lucru este inadmisibil,*** el drămuindu-și fiecare bănuț și preferând - normal - ca orice leu să intre în buzunarul lui decât în al altora.

Aceasta este legea în oricare economie de piață și așa este normal să se întâmple, de aici și importanța uriașă - pentru întreaga economie, pentru însănătoșirea ei, dar și pentru fiecare român în parte, chiar dacă nu lucrează la Sidex Galați - a unei privatizări cât mai rapide. Reluând ideea anterioară, vom spune deci, că, da, statul nu-și poate abandona „supușii", aruncându-i în stradă dar, subliniem încă o dată, în niciun caz ținând cu dinții de o întreprindere care aduce numai pierderi, ci, doar și doar prin crearea unui evantai de noi locuri de muncă din care să pot alege ceea ce mi se potrivește și ceea ce îmi convine. În ce fel poate realiza Guvernul așa ceva? Simplu: ***prin sprijinirea substanțială și perseverentă a sectorului privat - singurul în măsură să absoarbă forța de muncă disponibilizată din fe'imentarul sector de stat.*** Aceasta este calea sau medicamentul folosit cu succes în oricare economie de piață și acest lucru nu au putut sau mai exact, nu au vrut să-l înțeleagă niciunul dintre guvernele care s-au perindat pe la conducerea României în cei 11 ani și ceva trecuți de la Revoluție.

Din nefericire aceste lucruri nu sunt înțelese de toată lumea și cu deosebire de către cei disponibilizați sau amenințați cu disponibilizarea. Categoric că astăzi nu există „palmă mai grea" decât să te trezești peste noapte șomer și dacă mai ai și o familie și ai mai și depășit o anumită vârstă, tragedia este sigură. Așa este, dar ***aceasta este economia de piață, fără milă și fără sentimente și ea funcționează la fel în toată lumea.*** Or, dacă vrem să rezistăm și mai ales să și intrăm în Uniunea Europeană nu avem altă cale decât cea a economiei de piață, cu sacrificiile și tragismul pe care am început să-i simțim și noi. Și acesta este doar începutul, pentru că este limpede și pentru un orb că anii care vor veni - indeosebi după ce vom intra, în sfârșit, în Uniunea Europeană unde concurența nu ține seama nici de tată și nici de mamă - deci, anii următori nu vor fi cu nimic mai ușori, ci dimpotrivă. Cel puțin din punctul de vedere al concedierilor și al nesiguranței pentru locul de muncă. ***Dar, noi ne-am ales această cale, nu?*** Și, atunci?

TREI VARIANTE PENTRU MEMBRII ApR

Fuziunea dintre PNL și ApR se înscrie pe o linie ce tinde să devină clasică pentru scena politică românească: fuziunea, numită acum „comasare" pentru a mai tempera unele orgolii, a fost decisă la nivel central de către conducerile celor două formațiuni politice, fără prea multe consultări cu membrii din teritoriu. Din acel moment a urmat o perioadă în care fiecare membru al partidului mai mic, în acest caz ApR, face o serie de calcule pentru a decide care este cea mai bună decizie pe care o poate lua. Asta pentru că, desigur, PNL nu reprezintă singura variantă pentru aripștii lui Meleșcanu, care sunt curtați mai mult sau mai puțin insistent și de alte partide, cum ar fi PD sau PUR ... La polul opus, ca variante puțin probabile, se află partidul de guvernământ, care numai de astfel de doritori nu duce lipsă în această perioadă și PRM, a cărui structură închisă și centralizată nu dă prea multe speranțe noilor veniți.

În Arad, dincolo de declarații de bune intenții, liberalii și aripștii nu s-au întâlnit să discute concret despre fuziune, deși în protocolul încheiat la București se vorbește despre o serie de acțiuni comune care ar trebui să aibă loc la nivel local. Mihai Calimente spune că în mai multe organizații locale din județ aripștii doresc să intre în PNL, însă sunt și unele filiale care nu doresc acest lucru. Cum ce-i în mână nu-i minciună, liberalii au anunțat deja că filiala ApR Buteni a trecut la PNL, peste capul conducerii județene. Cornel Haristiade a fost și el convins de faptul că cei mai importanți aripști vor accepta comasarea cu PNL în cel mai scurt timp. Este posibil să se stabilească ceva concret în cadrul Comitetului Județean Teritorial care va avea loc astăzi la Arad.

PD a avut mai multe discuții pentru a fuziona cu ApR, înainte ca acest partid să decidă comasarea cu PNL. Deși vicepreședintele Gheorghe Falcă a spus că partidul său nu a făcut nici un fel de oferte aripștilor, se pare că au avut loc astfel de discuții. Mai mult, Falcă a spus că „dacă vor dori să se înscrie în partidul nostru, nu vom avea nimic împotrivă"...

Lia Ardelean, președintele PUR Arad a fost mult mai directă: „Am discutat cu mai mulți membrii ai ApR, iar cu unii discutăm și acum, dar nu putem să spunem nimic concret, nu putem să dăm nume. Este însă cert că membrii ApR se vor împărți între PNL, PUR și PD."

Gavril Popescu, președintele ApR spune că a avut câteva discuții telefonice cu președintele PNL Titus Gheorghiof și crede că lucrurile merg spre bine.

FLAVIUS GHENDER

Mâine, West Petrom-Elba

APARIȚIE OFICIALĂ A CAMPIONILOR ÎN FAȚA PROPRIILOR SUPORTERI

Mâine, cu începere de la ora 11,30, campioana West Petrom Arad întâlnește Elba Timișoara la Sala Sporturilor „Victoria", într-un meci din cadrul etapei a doua a Diviziei A de baschet masculin.

• Rotunjire de coșaveraj?

În mod normal întâlnirea nu ar trebui să pună probleme deosebite echipei arădene, singurul semn de întrebare fiind cel al diferenței de scor înregistrate. Superioară, West Petrom s-a impus clar în ultimele jocuri directe. De altfel, obiectivele celor două formații în precedenta ediție de campionat, au fost divergente - câștigarea titlului național, respectiv salvarea de la retrogradare.

• Revine Marjanovic

Cea mai importantă noutate în lotul pregătit de antrenorul Dragan Petricevic este revenirea lui Miljan Marjanovic, refăcut după accidentarea suferită. Absent din gruparea petrolistă este, în continuare, pivotul Dragan Simunovic, care va sta în tribune câteva luni, tot datorită unei accidentări.

• Foști colegi

Interesante rocadele survenite între cele două teamuri. Adrian Mazilu și Cristian Muntean au trecut de la West Petrom la Elba, în vreme ce Bogdan Betea s-a întors la Arad, din orașul de pe Bega. Ifrim a fost aproape de un transfer la echipa vecină, declinând totuși oferta primită. Până în acest sezon, Elba a beneficiat de serviciile unui alt ex-arădean, conducătorul de joc, Cristian Guiu.

• Fără emoții

Arădenii nu au întâmpinat dificultăți în runda inaugurală, dispunând în deplasare de Sportul Studențesc, cu 96-59. De cealaltă parte, antrenată de Dan Moraru, Elba a fost întrecută categoric acasă de vicecampioana Vega Soced Ploiești, cu 62-113, după un joc în care oaspeții au condus chiar la 53 de puncte diferență!

• Înscriere în cupele europene

Prezent ieri la sediul Federației, directorul sportiv Adrian Budurean a trimis documentația necesară înscrierii West Petromului în Cupa Korac, unde va da piept cu Lokomotiv Mineralnye Vody din Rusia (pe 17 octombrie turul, la Arad respectiv pe 24 octombrie returul, în deplasare).

*

Jocul West Petrom-Elba va fi arbitrat de cuplul L. Bukaresti (Tg. Mureș) - R. Vaida (Oradea), comisar federal fiind clujeanul Hurgoi.

*

În final, vă anunțăm că Liga suporterilor B. C. West Petrom și B. C. ICIM eliberează legitimații de suporter pentru ediția de campionat 2001-2002. Membrii galeriei precum și simpatizanții echipelor sunt rugați să ia legătura cu Zoran Arsenov, sâmbătă dimineața, înaintea partidei de la Polivalentă.

ADRIAN HĂRȚĂU

Foto: ȘT. MATYAȘ

RAPID A PIERDUT LA „MASA VERDE"

Așa cum era - oarecum - de așteptat, giulești au ieșit pierzători, după ce în min. 115 al partidei Rapid - PSG, a avut loc o pană de curent și meciul nu a mai putut continua, fiind oprit la 0-1.

Ieri, la Nyon, Comisia de disciplină din cadrul UEFA a hotărât să dea meci câștigat - la „masa verde", cu 3-0 - echipei Paris St. Germain, fără a oferi alte explicații. Totodată - însă - clubul din capitala Franței a fost amendat cu 15.000 de franci elvețieni, pentru că a părăsit locul de disputare a meciului (Bucureștiul), deși nu era luată nici o decizie oficială până la acel moment.

Giulești pot face apel până duminică.

Antrenorul Rapidului, Viorel Hizo a declarat: **„Este o hotărâre bizară, atâta timp cât îi amendezi, dar le dai meci câștigat."**

La rândul său, vicepreședintele Constantin Zotta a spus: **„Nu ne-am așteptat la această decizie. Vom face apel, deși avem șanse minime."**

LEO SFÂRA

ȚAMBOI - SUSPENDAT, POPA - SCĂPAT!

Ieri, cei de la Comisia tehnică din cadrul Federației Române de fotbal s-au reunit - în sfârșit - pentru a lua în discuție câțiva antrenori care în ultima vreme au transformat terenul de joc în câmp de bătaie, sau în cine știe mai ce.

Astfel, dacă tehnicianul formației F.C. UTA nu a fost chemat să dea socoteală, după cele declarate la finalul meciului cu F.C. Bihor, ceea ce înseamnă că - aproape sigur - a scăpat de judecată, nu același lucru s-a întâmplat și cu antrenorul echipei West Petrom Pecica, Alexandru Țamboi.

După ce l-a tuflit pe Ștefăligă (Tricotaje Ineu), Sandu Țamboi s-a ales cu trei etape de suspendare, o perioadă destul de mică, pentru fapta care a comis-o (cap în plină figură).

Poate că această pedeapsă îl va mai domoli pe antrenorul „petrolist".

LEO SFÂRA

Box În Iugoslavia

MEDALIE DE AUR PENTRU ANDREI BUDA

Recent, în Iugoslavia s-a desfășurat un puternic turneu internațional de box, la care au participat pugiliști din Slovenia, Macedonia, Ucraina, Iugoslavia și din țara noastră. Cei doi boxeri arădeni care ne-au reprezentat la această competiție au reușit o performanță deosebită. Sportivul de la Box Club Arad, Andrei Buda pregătit de antrenorii Adolf Ivanovici și Vasile Târb a intrat în posesia medaliei de aur la categoria 57 kg. Sportivului i s-a mai acordat o cupă, fiind declarat cel mai bun boxer al turneului. Nici reprezentantul clubului Silva Lazăr Motorul Arad, Victor Moisan, nu s-a făcut de râs, reușind o clasare pe locul al II-lea la categoria 51 kg. Boxerul este antrenat de Florian Barna și Dionisie Szekely.

Felicitările noastre celor doi participanți ai „sportului cu mănuși" și succes pe mai departe.

* * *

În altă ordine de idei mai trebuie precizat faptul că luna viitoare, Box Club Arad organizează a III-a ediție a cupei cu același nume.

A. CIOLOCOI

„Europenele" de baschet feminin în cifre și statistici

MONICA BROȘOVSKY - CEA MAI BUNĂ MARCATOARE DE TREI PUNCTE

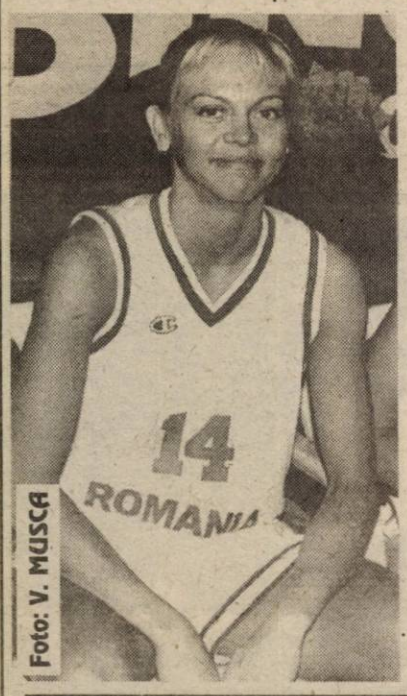

Foto: V. MUSCA

„Europenele" de baschet feminin din Franța au rămas în urmă. Dacă naționala României, frământată de scandalurile provocate de George Mandache, s-a făcut de râs, nu același lucru îl putem spune și despre Monica Broșovsky, una dintre cele mai valoroase jucătoare ale Campionatului European. Dovada celor afirmate de noi stă în cifrele și statisticile oficiale, realizate la finalul competiției și unde fosta jucătoare a Aradului se numără printre protagoniste.

Monica s-a clasat **pe primul loc** la capitolul aruncări de trei puncte, cu o medie de 8,14 puncte pe meci, adică 57 de puncte înscrise de la distanță în șapte jocuri. Ea a fost urmată în acest clasament de Vadapalaite (Lituania) și Cuprys (Polonia).

Să rămânem la aruncările de trei puncte și să spunem că Monica Broșovsky s-a clasat a VIII-a, la capitolul eficiență, cu 19 reușite din 43 de încercări, adică 44,19%. La acest capitol, prima s-a dovedit a fi ucraineanca Shablinska cu 63,64%. Tot Monica a fost singura „tricoloră" care a intrat în „Top 10", în privința aruncărilor libere. Cu 25 transformări din 29 de libere (86,21%), ea s-a clasat a V-a. Cea mai „în mână" jucătoare a turneului final la „libere" s-a dovedit a fi o mai veche cunoștință a noastră, Vilutyte (Lituania), cu 30 marcate din 31.

Diana Ciupe-Pop a fost a 10-a la capitolul intercepții, în timp ce Florina Pașcalău s-a clasat pe aceeași poziție la „sectorul" recuperări.

În fine, în clasamentul coșgeterelor, **Monica Broșovsky** a ocupat un onorant loc III, cu 120 de puncte reușite în 7 întâlniri (17,14 puncte/meci), ea fiind devansată doar de Dyclek (Polonia) - 195 puncte, în 8 jocuri și Mandic (Iugoslavia) - 144 puncte, în 8 jocuri.

Concluzionând, putem spune că România a stat într-o singură jucătoare (Monica Broșovsky) la aceste „europene". Cam puțin pentru a emite pretenții la o clasare mai bună...

DANIEL SCRIDON

Baschet feminin Turneul de la Cluj

O NOUĂ REPETIȚIE PENTRU BC ICIM ARAD

Revenite acasă din cantonamentul de la Poiana Brașov, precum și o parte dintre ele de la Campionatul European din Franța, baschetbalistele arădene vor onora cu prezența în acest weekend turneul internațional de la Cluj. Pe lângă formația arădeană și-au anunțat participarea Someșul Dej, echipa maghiară Szolnok precum și echipa gazdă, Universitatea Cluj. În orașul de pe Someș se vor afla toate componentele lotului, cu excepția Biancăi Drăguș, care datorită unei accidentări va fi operată de menisc și Oana Lateș care este în continuare de negăsit.

Programul jocurilor de la Cluj este următorul:

- **vineri:** ora 16,00 BC ICIM - Szolnok
  ora 18,00 „U" Cluj - Someșul Dej
- **sâmbătă:** ora 16,00 BC ICIM - „U" Cluj
  ora 18,00 Szolnok - Someșul Dej
- **duminică:** ora 10,00 BC ICIM - Someșul Dej
  ora 12,00 „U" Cluj - Szolnok

ADELA C.

Programul competițiilor

● **Fotbal.** În Diviza C, sâmbătă, ora 11, se dispută meciurile: **Tricotaje Ineu-Minerul Certej și Telecom Arad-Mureșul Deva.**

● În Divizia D - Rowo, **astăzi, ora 17**: Universitatea Arad-Gloria Arad. **Sâmbătă, ora 17:** Păulișana Păuliș-Șiriana Șiria, Frontiera Curtici-Șoimii Lipova, Șoimii Pâncota-Comera. **Duminică, ora 17:** Înfrățirea Iratoșu-Crișul Chișineu Criș, Progresul Pecica-Romvest (ora 11), Vulturii Socodor-Armonia Ineu, Tricoul Roșu Satu Nou-Victoria Nădlac.

● În „Onoare", duminică, ora 17, **Seria A:** Șeitin-Felnac, Zimandul Nou-Satu Mare, Bârzava-Ghioroc, Sânleani-Macea, Zimand Cuz-Covăsânț, Glogovăț '99-Dorobanți, Zăbrani-Sp. German, Sântana-Vinga. **Seria B:** Beliu-Hășmaș, Șimand-Șepreuș, Crișana Sebiș-Dezna (ora 11), Sintea Mare-Gurahonț, Țipari-Șicula, Nădab-Apateu. Bocsig și Berechiu stau.

● În „Promoție", duminică, ora 17, **Seria A:** Fântânele-Mănăștur, Secusigiu-Frumușeni, Miniș-Cruceni, Mailat-Semlac, Zădăreni-Săvârșin, Căpâlnaș-Mândruloc, Ususău-Munar. **Seria B:** Olari-Chereluș (sâmbătă), Agrișul Mare-Zărand, Nadăș-Nădab, Seleuș-Chier, Horia-Drauț, Dud-Protguard. **Seria C:** Hălmagiu-Bârsa, Buteni-Cermei, U. Sebiș-Șomoșcheș, Vârfurile-Lunca Teuzului-Gurba.

● **Handbal.** Sâmbătă, ora 10, la Sala Sporturilor „Victoria", în cadrul Diviziei A la handbal masculin, are loc meciul **HC Safilar Arad-LPS CSS Banatul Timișoara.**

● **Baschet.** Sâmbătă, ora 11,30, la Sala Sporturilor „Victoria", se dispută meciul din cadrul etapei a II-a a Diviziei A la baschet masculin **West Petrom Arad-Elba Timișoara.**

● **Rugby.** Sâmbătă, ora 10, pe stadionul Aris, are loc meciul de rugby **Contor Zenner U. A. Vlaicu Arad-CFR Brașov.**

TV supliment
ADEVĂRUL
Programele săptămânii 28 septembrie - 4 octombrie 2001

Broadway nu se întoarce cu ușurință la o viață normală

Reclamele luminoase de pe Broadway au început din nou să clipească pentru a atrage spectatorii, la o săptămînă după atentatele teroriste din 11 septembrie. Și totuși, spectatorii nu se grăbesc să revină la teatru, așa că cele mai cunoscute săli de spectacole din Statele Unite rămîn goale, comentează AFP.

Ca aproape toate afacerile orașului, teatrele de pe Broadway din inima cartierului Times Square, au fost închise timp de două zile după dublul atac terorist de la World Trade Center. De la redeschiderea lor, de joi, numărul spectatorilor rămîne însă foarte scăzut. La ghișeul TKTS, care vinde bilete în ultimul minut, cu preț redus, clienții sînt foarte rari, constată vînzătorii de bilete, care își amintesc foarte bine cozile imense cu care sunt obișnuiți. "Afacerile nu merg prea bine. Multe bilete sunt vîndute la jumătate de preț, la spectacole unde nu găseai locuri decît cu săptămîni întregi înainte. Oamenilor le este teamă să vină, iar turiști sunt foarte puțini", explică Laura Cosentino, vînzătoare de bilete la Jettgal Promotion. Sîmbătă dimineața, spune ea, pentru reprezentația cu "The Full Monty", la Eugene O'Neil Theatre, nu au fost decît șapte spectatori.

SIEMENS VDO
Automotive

If you've been searching for new levels of success with a recognized worldwide leader, put your skills to work for Siemens Automotive SRL. We're one of the world's leading suppliers to the automotive industry, with considerable experience in joint development projects. We have currently the following opportunities available at our software development center in Timisoara:

SW Engineers for Carbody, Carbody Electronics

Degree in Computer Science, Electronics
Knowledge in C language
Experience in real time programming
Hardware knowledge
Communicative, team spirit, flexible
Very good knowledge in English

SW Engineers for Communications & Multimedia

Degree in Computer Science
Good knowledge in Object Oriented Analysis and Design
Knowledge in Visual C++ and Windows CE
Communicative, team spirit, flexible
Very good knowledge in English

SW Engineers for Power Train

Degree in Computer Science or Electronic Engineering
Knowledge in C language and Assembler
Experience in real time programming
Communicative, team spirit, flexible
Very good knowledge in English

Qualified candidates should forward their application in English to;

Siemens Automotive SRL
Human Resources
Calea Martirilor 1989, Nr. 1
RO-1900, Timisoara

Tel.: ++40 56 308 110
Fax: ++40 56 294 455
E-mail: recruiting@at.siemens.ro
Web: http://www.at.siemens.ro

Only selected candidates will be contacted !

(2204940)

Grila de toamnă TVR 2: câte un documentar în fiecare zi

Grila de toamnă TVR 2, prezentată în cadrul unei întîlniri între realizatori și presă, la Casa Vernescu, oferă telespectatorilor postului cîte un documentar în fiecare zi. Astfel, de luni pînă vineri, intervalul orar 18.35 - 19.35 este rezervat serialelor documentare pe cele mai diverse teme: luni se vor prezenta documentare de artă, marți de istoria cinematografului, miercuri documentare despre civilizații, joi vor fi tratate teme istorice iar vineri vor putea fi vizionate documentare despre întîmplări și aspecte cotidiene mai puțin sau deloc cunoscute. Sîmbăta si duminica telespectatorii TVR 2 vor putea urmări continuarea documentarelor "Planeta Singuratică", "Splendorile naturii", "Dezastre", "O altă dimensiune". Cei mai mici telespectatori ai canalului 2 al postului public vor putea urmări din această toamnă serialele "Orașul zburător" - o producție SUA - Franța din 1997 și "Sparky roboțelul" - o producție Australia din 1989 și emisiunile "Prietenii lui Piticot" și "Lumea lui Chiț-Chiț". O serie de zece emisiuni le sunt rezervate adulților; printre titluri numărîndu-se "Afaceri la cheie", "D'ale lu' Mitică", "E dreptul tău", "Sport Plus", "Paradisul de lîngă noi".

EXCLUSIV AL - PLAST SRL ARAD
PRODUCE SI MONTEAZĂ
UȘI SI FERESTRE DIN PVC SI ALUMINIU
cu geam TERMOPAN, PANEL sau MDF
ARAD, Str. Pădurii 91 A, Tel: 210280

CONSTRUCTION HOUSE S.R.L. Arad
VINDE EN-GROS ȘI EN-DETAL ÎN DIFERITE VARIANTE ȘI TERMENE DE PLATĂ:
MOBILIER BAIE IMPORT SI OBIECTE SANITARE
Uși, ferestre, pal, placaj, dușumele, lambriuri cât și toată gama de MATERIALE DE CONSTRUCȚII prin depozitele din ARAD, Str. Pădurii nr.49 și 91/A Tel: 254457 și 214633

Angajăm
TÂMPLARI
cu
experiență
în domeniu
(2059709)

În sprijinul Agricultorilor arădeni, societăți agricole, asociați și persoane fizice
Grupul de firme
CENTROSOJA ARAD
Str. Poetului nr. 105-107 Arad-Romania
Informații telefon: 057-270408
Fax: 057-250528

CENTROSOJA

Achiziționează
Porumb Boabe
Floarea Soarelui
Soia

Vinde
Pentru campania de toamnă
semințe de calitate
din următoarele sortimente:
Orzoaică de toamnă: TRASCO C1
Grâu de toamnă: Parizanca C1, Ariesan C1, Alex C1
Substanțe pentru tratat Semințe: DIVIDEND STAR 036FL

Important
Plata se face în termen de 7 zile de la recepția Produselor.

Important
Plata produselor Achiziționate se poate face în bani Sau în produse agricole (Grâu, porumb, floarea-soarelui, soia)

TVR 1

7,00 Jurnalul de dimineață
7,15 Practic matinal
9,20 Jurnal
9,30 Zorro - s.
10,20 TVR Craiova
11,00 TVR Cluj-Napoca
11,45 TVR Iași
12,30 TVR Timișoara
13,15 Fotbal - rez.
14,00 Jurnalul de prânz
14,10 Infomania
14,30 Fotbal - rez.
15,30 Tribuna partidelor parlamentare
16,00 Obiectiv Europa
16,30 Drepturile omului
17,30 Personalul de Costinești
18,30 România politică
19,00 Jurnal, meteo
19,25 Sport
19,30 Festivalul internațional George Enescu, 2001
21,30 Ploaia de stele
23,00 Jurnalul de noapte
23,15 Profesioniștii
0,15 O dramă de familie - f. SUA,1993
2,00 Jurnal. Meteo
2,55 Profesioniștii - rel.

TVR 2

7,00 Femeia misterioasă - s., rel.
7,50 Poftă bună!
8,05 Desene animate
9,20 Prețul succesului - rel.
9,50 Fete vesele - s.
10,15 Tată, am încurcat-o! - rel.
10,45 Știri
10,50 Misiune pe chei - s., rel.
11,45 Transilvania insolit - rel.
12,15 Camera de gardă - rel.
12,45 Femeia misterioasă - s.
13,35 Vestul spaniol
14,15 Desene animate
15,30 Știri
15,35 Samuraiul - s.
16,20 Poliția judiciară - s.
17,15 Suferința femeilor - dramă, Franța, 2000, ultima parte
18,45 Telejurnal
18,55 Cinci minute cu frații Lumière
19,05 Desene animate
19,30 Tată, am încurcat-o! - s.
20,00 Televiziunea, dragostea mea!
21,00 D'ale lu' Mitică
22,00 Familia Porter - s.
22,30 Știri
22,35 Ucenicii - comed. neagră Franța, 1995, cu Gerard Depardieu
0,10 TV Mesager
1,40 Fete vesele - s., rel.
1,05 Suferința femeilor - rel.
2,35 Mit și istorie - rel.

PRO TV

7,00 Bună dimineața!
8,00 Știrile Pro TV - Ziarul dimineții tale
9,00 Tânăr și neliniștit - rel.
10,00 Monștrii - s.
10,30 Melrose Place - s.
11,15 Drumul spre succes în Melrose Place și Beverly Hills - ep. special
12,00 Ani de liceu - s.
13,15 Curcanii - s.
(●) 14,00 Capcanele destinului - f. SUA, 1999, cu Sidney Poitier
16,00 Tânăr și neliniștit - s.
17,00 Fotbal: **Oțelul - Sportul - live**
19,00 Știrile Pro TV
(●) 20,00 Vineri seara ne distrăm cu Florin Călinescu
22,00 Totul despre sex - s.
22,30 Seara regăsirii
(●) 22,45 Rokeno
22,50 Promotor special
22,55 Marcă înregistrată
23,25 Androidul - SF/thriller SUA, 1998
1,00 Camera timpului - f. SUA, 1993
2,45 Visul unei fete - f. Franța, 2000, cu Bob Hoskins, Mena Suvari

ANTENA 1–TV ARAD

7,00 Observator
8,00 Știri TVA - rel.
8,30 Pactul de stabilitate - rel.
9,00 Zile din viața noastră - s.
10,00 Indiana Jones - s.
11,00 Stargate SG-1 - s.
12,00 Gattaca - f., rel.
13,00 Știrile amiezii
15,00 Zile din viața noastră - s.
16,00 Muzică populară
16,30 Publicitate, promo
16,45 Știri TVA
17,20 Milagros - s.
19,00 Observator
19,50 Sport
20,00 Prieteni și dușman - f. SUA, 1997
21,57 Publicitate TVA
22,00 Observator
22,15 Ediția de noapte
(●) 22,30 Calea misterelor - s.
23,30 Noaptea târziu cu Mircea Badea
1,00 Observator - rel.
2,00 Scandalul - rel.
3,30 Cosas del Amor - rel.
5,30 Milagros - rel.

PRIMA TV

7,00 Salvați de clopoțel - rel.
8,00 Prima Mix!
13,00 Cu 'Tibanu' la pescuit și vânătoare
14,00 Real TV - rel.
15,00 Comisarul Rex - s.
16,00 Salvați de clopoțel - s.
17,00 Impact
17,30 Real TV
18,00 Focus
19,00 Camera de râs
19,30 Strada Milion
20,00 Vrei să fii miliardar?
21,00 Robin Hood - cu Kevin Costner, Morgan Freeman
23,00 Focus
23,30 Comisarul Rex - s.
0,30 Camera de râs
1,00 Strada Milion - rel.
1,30 Focus - rel.
2,00 În numele inocenței - f. Germania, 1997

DISCOVERY

10,00 Muntele secret
10,25 Rechinii atacă
10,55 Air Rescue 5
11,50 Satul ecologic
12,15 Salvatorul grădinilor
12,45 Hutan
13,15 Aventuri în reciful albastru
13,40 Legenda bufniței cenușii
14,30 Ultima mare aventură a secolului
15,25 Deschizătorii de drumuri
16,15 Legendele istoriei
17,10 Salvatorul grădinilor
17,35 Meșterul tâmplar
18,05 Aventuri la pescuit cu Rex Hunt
18,30 Călători în timp
19,00 Cursa pentru aur: Africa de Sud
20,00 În căutarea șarpelui de mare
21,00 Muntele secret
21,30 Rechinul-batoză
22,00 Dinozaurii adâncurilor
23,00 Vânătorul de crocodili în Madagascar
0,00 Planeta singuratică
1,00 Mașini extreme: Tancurile
2,00 Echipa timpului: Vila dispărută
3,00 Capitolele roșii: ¡Che Guevara

ANIMAL PLANET

8,00 În lumea animalelor
8,30 Lassie
9,00 Noile călătorii ale lui Jeff Corwin
10,00 Animalele lui Aspinall
10,30 Parcul maimuțelor
11,00 Salvați și salvatori
12,00 Câini utilitari
13,00 Salvați animalele!
13,30 Povestiri de la zoo
14,00 Vânătorul de crocodili
15,00 Medicul veterinar
15,30 Veterinari în Africa
16,00 La zoo
16,30 Spectacolul păsărilor
17,00 Rase de câini
18,00 Dugongul, o „sirenă" pe cale de dispariție
19,00 Salvați și salvatori - 2 ep.
20,00 Salvați animalele!
20,30 Medicul veterinar
21,00 Animalele de la A la Z
22,00 Aventurile lui O'Shea
22,30 Școala ghizilor africani
23,00 La zoo
23,30 Veterinari în Africa
0,00 Animalele Americii de Sud
1,00 Urgențe veterinare

ATOMIC TV

7,00 Selector
10,25 Reactor - rel.
10,30 Selector
11,00 Atomix - rel.
14,00 Interactiv
15,30 Proaspete și fierbinți
15,55 Reactor - știrile zilei
16,00 Vot
17,00 Selector
19,00 Atomix
21,55 Reactor - știrile zilei
22,00 Selector
23,00 Vibrații - rel.
0,00 Insomnia

BUDAPESTA 1

6,42 Matinal; 6,45 Lumea satului; 7,00 Matinal; **9,30 Top modell** - s.; 10,05 Magazin matinal; **12,05 Dempsey și Makepeace** - s.; 13,00 Știri; 14,00 Magazin regional; 14,50 Musica Historica; **15,05 Căldură tropicală** - s.; 16,00 Emisiunea pensionarilor; 16,35 Alaska - s.; 17,30 Marsupilami - d. a.; 18,00 Millenaris Teatrum; 18,30 Stelele de aproape - mag. distractiv; 19,00 Știri; 19,15 Poveste; 19,30 Fereastra - mag. informativ; 20,30 Jurnal; **21,05 Cei trei mușchetari - f. av. Anglia-Franța-Spania, 1974**, cu Michael York, Oliver Reed, Raquel Welch; 23,00 Știri; 23,05 Aktual; 23,25 Tema zilei; 23,45 Duett - emis. lui Csapo Gábor; 0,15 Oldas és kötes - dramă Ungaria, 1963, cu Latinovics Zoltán; 1,45 Cronică carpatică

RTL KLUB

7,30 Matinal; 10,05 Clubul rețetelor; **10,20 Iubire interzisă** - rel.; **10,45 Senora** - rel.; 11,35 Top Shop; 12,30 Matinal; 12,35 Calendar-religie; 13,00 Joker; 13,35 Clubul rețetelor; 14,00 Știri; 14,10 Cavalcadă - magazin; **14,20 Elena și băieții** - s.; **14,50 Babylon 5** - s.; **15,35 Milagros - s.; 16,25 Celebri și bogați - s.; 17,25 Maria Mercedes - s.**; 18,20 Monika - show; 19,10 Întâlniri; 19,30 Știri; 19,55 Fii și tu milionar!; 20,25 Fokus; **20,55 Între prieteni - s .; 21,25 American Kickboxer - f. acț. SUA, 1991**, cu John Barrett; **23,05 Cădere în păcat - f. SUA, 1993**, cu Linda Gray, Antonio Sabato jr.; 0,50 Știri; **1,10 Norm show - s.**; 1,35 Focus

VĂ RECOMANDĂM
PRO TV
(●) 14,00 Capcanele destinului - f. SUA, 1999, cu Sidney Poitier

VĂ RECOMANDĂM
PRO TV
23,25 Androidul - SF/thriller SUA, 1998
Antena 1 - TV Arad
20,00 Prieteni și dușman - f. SUA, 1997
PRIMA TV
21,00 Robin Hood - cu Kevin Costner, Morgan Freeman

RADIO EUROPA FM (89,3 MHz)

6,00-10,00 Deșteptarea - cu Gabi Dobroiu (7,00 Jurnalul de dimineață); 10,00 Europa Express cu George Zafiu; 13,00 Jurnalul de prânz; 13,30 România în direct cu R. Turcescu; 14,00 Drum cu prioritate cu Radu Constantinescu; 18,00 Jurnalul de seară; 18,30 Interviurile Europa FM; 19,00 Clubul de seară cu Denis Ciulinaru; 22,00 Jurnalul de noapte; 22,30 Infomania cu Dan Goanță; 23,00 Europa lângă tine

OTV

6,00 Info TV
6,05 Fără comentarii
6,10 Spagometru - rel.
7,05 Teleziarul lui Cristoiu - rel.
7,16 Transmisiuni indirecte
7,30 Info TV
7,30 Florin Condurățeanu talk-show - rel.
8,35 Film artistic
10,35 Dan Diaconescu direct - rel.
11,35 Ministerul Culturii
13,00 Info TV
14,35 Transmisiuni indirecte
15,45 Break News
16,00 Info TV
18,05 Ministerul Culturii
18,35 Florin Condurățeanu talk-show
19,35 Teleziarul lui Cristoiu
21,05 Dan Diaconescu direct
22,05 Piersicile lui Florin
0,00 Info TV

TELE 7 ABC

7,00 Muzică
10,00 La ordinea zilei - rel.
11,00 Muzică
12,00 Reporter Tele 7 - rel.
12,30 Buletin de știri
12,40 Reporter Tele 7 - rel.
13,30 Muzică
15,30 Documentar
16,00 Muzică
18,00 Germania astăzi - doc.
18,30 As show
19,29 Telecaricatura zilei
19,30 La ordinea zilei
20,30 Muzică
21,00 Telejurnal
21,45 Loto. Pariul Trio
21,50 Jurnal european - doc.
22,30 Telemedicina
23,30 Loto. Joker. Pariul Trio
23,45 Muzică
7,00 Telejurnal - rel.

TV ACASĂ

7,00 Știrile de Acasă - rel.
7,30 La casa de vis - rel.
8,00 Amor latino - s. rel.
9,00 Prima dragoste - s. rel.
10,05 Acasă la bunica - rel.
10,15 Betty cea urâtă - s. rel.
(●) 11,15 De 3 x femeie - rel.
12,15 Dădaca - s. rel.
12,40 Terra nostra - s. rel.
13,35 Iubire fără limite - s.
15,30 Războiul pasiunilor - s.
16,30 Dragoste nebună - s.
17,20 Acasă la bunica
17,30 Amor latino - s.
18,20 Căsuța poveștilor
18,30 Știrile de Acasă
19,00 Prima dragoste - s.
20,00 Betty cea urâtă - s.
* Știrea zilei. Vremea de acasă
(●) 21,00 De 3 x femeie
22,00 Terra nostra - s.
23,00 Dădaca - s.
23,30 Știrile de Acasă - rel.
0,00 90-60-90 Fotomodele - s.
0,50 Sânge din sângele meu - s.
(●) 1,40 De 3 x femeie - rel.
2,40 Muzica de Acasă
3,45 Acasă la români - rel.
4,45 Acasă la români - rel.
5,45 Acasă la... cu Ruxandra Săraru - rel.

HBO

8,00 Vendetta - dramă, SUA, 1999
10,00 Est-Vest - dragoste, Franța, 1999
12,10 Johnny Tsumani - aventuri, SUA, 1999
13,45 Sentimente vechi - comedie, SUA, 1997
15,30 Diamante - dramă, SUA, 1999
17,05 Te iubesc, nu mă atinge! - comedie, SUA, 1998
18,30 Furtuna de foc - acțiune, SUA, 1998
20,00 Culoarea prieteniei - dramă, SUA, 2000
21,30 Totul despre sex - s.
22,00 Mamă și fiică - dramă, SUA, 1998
0,05 Întoarcere la Howard's End - dramă, Marea Britanie, 1992

TV RCS

8,55 Deschiderea programului
9,00 Maeștrii cascadoriei - rel.
9,45 Dulce ispită - s. rel.
10,30 Desene animate
11,00 Știrile RCS - rel.
12,00 Cel mai scurt drum spre Paradis - film, rel.
13,30 Știrile RCS - rel.
14,00 Casa de nebuni - s.
14,30 Kelly - s.
15,00 Farmacia de serviciu - s.
15,30 Deșertul vorbește - s.
16,00 Emisiune în limba maghiară
17,00 Muzică populară
17,30 Atlantis Family Playhouse - s.
17,55 Aventurile lui Huck - s.
18,15 Știrile RCS
19,00 Dulce ispită - s.
20,00 Argatul - film
21,30 Radical Power - s.
22,00 Știrile RCS
(▲) 22,30 Paradisul biruitor - film
(■) 0,00 Erotica
1,00 Închiderea programului

DUNA TV

6,30 Matinal; 9,40 Magazin politic; 10,05 Călătorii minunate - rel.; 10,50 Parcuri naționale italieni; 11,00 Bocaccio - rel. 12,30 Inaugurarea muzeului pălăriilor; 12,50 Știri; 13,05 Capitala libertății - doc.; 13,40 Căsătoria lui Szütz Mara - rel. 15,00 Meșteșuguri; 15,15 Călătorii fantastice - doc.; 16,00 Fără catedră; 16,10 Istoria literaturii maghiare; 17,15 Risc; 17,40 Biserici fortăreață în Ardeal; 18,00 Calendar; 19,05 Clipele unui secol; 19,30 Poveste; 20,00 Știri, sport; 20,30 Imagine generală; **21,00 Secretele inimii** - f. Spania; 22,45 Știri, sport; 23,00 De ce?; 23,30 De la Cluj la Napoli - doc.

TV 2

7,00 Matinal; **10,00 Milady** - s.; **10,45 Frânturi de știri** - s.; 11,10 Fereastră spre Europa; 11,40 Ajută-te singur; 12,05 Ofertă directă; 13,10 Noi, maghiarii; **13,15 Riviera** - s.; **13,40 Marimar** - s.; **14,05 Ultimul avanpost** - w. SUA; **15,45 De la unu la doi** - s.; **16,15 Florida Lady** - s.; **17,00 Inimi rănite** - s.; **17,45 Lucecita** - s.; **18,35 Fiorella** - s.; 19,05 Ai legătura - concurs TV; 19,30 Fapte; 20,00 Vedeți; **20,10 Înger sălbatic** - s.; 20,40 TV 2 - 4 ani: Nici vedetele nu au milă - conc. tv; **22,45 Academia de poliție 4** - comed. SUA; **23,20 Moto poliția** - s.; 0,20 Bună seara, Ungaria; 0,55 Auto-motor 2001; **1,25 Ceartă cotidiană** - f. FR.

PRO 7

7,10 Galileo; 7,40 Taff; **8,30 Cine-i șeful?** - s.; **9,00 Fam. Bundy** - s.; **10,05 Doi ca junghiul și tusea** - comed. acț., Italia; **12,05 Familia Bundy** - s.; 12,35 Bill Cosby show; **13,05 Grace** - s.; **13,30 Roseanne** - s.; 14,00 Sam; 15,00 Talkshow-uri; 18,00 Taff; **19,00 Friends** - s.; **19,30 Sabrina** - s.; **20,00 Simpsonii** - s.; 20,30 Galileo - magazin; **21,15 O căsătorie nu un deces** - comed., Germania, 2001; 23,15 TV Total; 0,15 Comedie Anglia; 0,45 Parodii TV; **1,15 Comedy Club**

TV 5

14,05 Magazin; 15,00 Jurnal; **15,15 Bătălia** - s.; 17,00 Jurnal; 17,30 Teleturism; 18,05 Piramide; 18,30 Întrebări pentru un campion; 19,00 Jurnal; **19,15 Bătălia** - s.; 21,00 Jurnal; 21,30 Jurnal France 2; 22,05 Splendorile naturale ale Africii; 23,00 Jurnal

EUROSPORT

9,30 Echitație; 10,30 Golf; 11,30 Motorsport; 12,00 Auto magazin; 12,30 Golf; 13,00 Yachting magazin; 13,30 Volei pe plajă; 14,30 Tenis - WTA Moscova optimi în direct; 16,00 tenis - Moscova; 17,00 Sport extrem; 18,00 Sport extrem - Philadelphia; 19,00 Fotbal magazin; 19,30 Snooker - Scoția; 21,30 Box; 23,30 Raliul San Remo; 0,15 Lupte greco-romane, New York; 1,15 Sărituri de pe stânci.

VĂ RECOMANDĂM
ANTENA 1 - TV ARAD
(●) 20,00 Zilele tunetului - acțiune/dramă, SUA, 1990
PRIMA TV
20,00 Crimă la înălțime - polițist, SUA, 1991
HBO
20,00 Culoarea prieteniei - dramă, SUA, 2000

CASA JUDEȚEANĂ DE PENSII ARAD

În temeiul art. 55 din O.G. 11/1996, privind executarea creanțelor bugetare aprobată prin Legea 108/1996, cu modificările și completările ulterioare, se face cunoscut prin prezenta că în ziua de 8, luna octombrie, anul 2001, orele 10, în localitatea Arad, str. Gh. Lazăr nr. 16, se vor valorifica prin licitație publică următoarele bunuri mobile, aparținând debitorului SC Falco Trade SA (evaluate în lei, prețul necuprinzând TVA); licitația a II-a.

- utilaje prelucrarea cărnii
- autoturisme
- calculatoare, birotică.

Menționăm că potrivit art. 57 din O.G. nr. 11/1996, prețul de pornire al bunurilor mobile care sunt supuse vânzării este redus cu 10%.

Informații suplimentare se pot obține la sediul Casei Județene de Pensii Arad, str. Gh. Lazăr nr. 20, camera 218 sau la telefon: 280176 int. 127; 094/131774; 281345 - int. 123.

Conducătorul organului de executare
Dir. gen. adj. Marioara Gozman

TVR 1

7,00 Jurnalul de dimineață
7,15 Practic matinal
8,45 Zorro - s.
(●) 9,20 Baywatch Hawaii - s. rel.
10,10 Totul la vedere - rel.
11,00 TVR Iași
13,00 Ora G - rel.
13,15 Pasiuni - s. rel.
14,00 Jurnalul de prânz
14,10 Infomania
14,30 Recurs la morală - rel.
15,30 Oameni ca noi
16,00 Convietuiri
17,00 Vino să vezi!
17,40 Pasiuni - s.
18,25 Alege muzica!
19,30 George și Leo - s.
20,00 Jurnal. Meteo
20,40 Sport
(●) 20,45 Justițiarii - s.
21,45 Cu ochii'n 4
22,45 Reflecții rutiere
23,00 Jurnalul de noapte
(●) 23,15 Promotoriul groazei - thriller, SUA, 1962
1,05 Nocturna melomanului
2,00 Jurnal. Meteo - rel.
(▲) 2,45 Urme de nesters - comedie neagră, SUA, 1996
4,20 Cu ochii'n 4 - rel.
5,20 Infomania - rel.
5,50 Alege muzica - rel.

TVR 2

7,00 Femeia misterioasă - s. rel.
8,00 Veni, video, vici!
8,15 Desene animate
9,30 Tribul - s. rel.
10,00 Prietenii lui Piticot - rel.
10,55 Știri
11,00 Tradiții - rel.
11,30 Medalion de interpret - rel.
12,00 Călătorind prin țară - rel.
12,30 Tată, am încurcat-o! - s.
13,00 Femeia misterioasă - s.
13,45 Desene animate
15,00 Știri
15,10 Toți, împreună
16,00 Tribuna partidelor parlamentare
16,30 Din coasta Evei
17,30 Tribul - s. rel.
18,00 Afaceri la cheie
18,30 Știri
18,40 Magia ecranului: sex și cenzură
19,40 Desene animate
20,05 În mijlocul furtunii - s.
21,00 Jonathan Creek - s.
22,00 Telejurnal
(●) 22,30 Virusul morții - SF, SUA, 1997
0,00 Veni, video, vici! - rel.
0,15 Știri
0,20 Sport Plus - rel.
1,25 Magia ecranului: sex și cenzură - rel.
2,20 În mijlocul furtunii - s. rel.
3,10 Telejurnal - rel.
3,40 Jonathan Creek - s. rel.
4,30 Tată, am încurcat-o - s. rel.

PRO TV

7,00 Bună dimineața!
* Omul care aduce cartea
8,00 Știrile Pro TV - Ziarul dimineții tale
9,00 Tânăr și neliniștit - s. rel.
10,00 Monștrii - s.
10,45 ProVest - rel.
11,30 Ani de liceu - s.
(●) 12,00 Amintiri din țara pierdută - dramă, acțiune, SUA, 1998
14,00 Batman se întoarce - f. rel.
* Seara regăsirii
16,00 Tânăr și neliniștit - s. ep. 1357
* Seara regăsirii
17,00 Știrile PRO TV
17,35 Sport. Vremea
17,40 Pro Tv te ascultă ce vezi
17,45 Seara regăsirii
18,00 Teo
19,00 Știrile PRO TV
* Seara regăsirii
(●) 20,00 Top Gun - dragoste, acțiune, SUA, 1986
* Seara regăsirii
22,00 Știrile PRO TV
* Sport * Vreme
22,30 Seara regăsirii
22,45 Rokeno
22,50 .Ro
22,55 ProMotor Special
23,00 Lege și ordine - s.
* X și Zero
* Știrile Pro TV
*Omul care aduce cartea
* Pro TV te ascultă ce vezi
(●) 0,00 Carrington - dragoste, dramă, Marea Britanie, 1995
(●) 2,00 Amintiri din țara pierdută - f. rel.

ANTENA 1- TV ARAD

7,00 Observator
8,00 Știri TVA - rel.
8,30 Emisiune în limba bulgară - rel.
9,00 Zile din viața noastră - rel.
10,00 Indiana Jones - s. ep. 16
(●) 11,00 Pericol iminent - s.
11,45 Stargate SG - 1 - s.
12,30 Din Dragoste
13,00 Știrile amiezii
15,00 Zile din viața noastră - s.
16,00 Pactul de stabilitate
16,30 Publicitate, Promo
16,45 Știri TVA
17,20 Milagros - s.
19,00 Observator
19,45 Sport
(●) 20,00 Zilele tunetului - acțiune/dramă, SUA, 1990
21,57 Publicitate TVA
22,00 Observator
22,15 Ediția de noapte TVA
22,30 Marius Tucă Show
23,30 Noaptea târziu cu Mircea Badea
1,00 Observator - rel.
2,00 Scandalul - s.
3,30 Cosas del Amor - s.
5,00 Milagros - rel.

PRIMA

7,00 Salvați de clopoțel - s. rel.
8,00 Prima Mix!
12,45 Video civica
13,00 Chemarea străbunilor - s. rel.
14,00 Cronica cârcotașilor - rel.
15,00 Comisarul Rex - s.
16,00 Salvați de clopoțel - s.
17,00 Impact
17,30 Real TV
18,00 Focus
19,00 Camera de râs
19,30 Strada Milion
20,00 Crimă la înălțime - polițist, SUA, 1991
22,00 Real TV
23,00 Focus
23,30 Comisarul Rex - s. rel.
0,25 Clip Art - rel.
0,30 Camera de râs - rel.
1,00 Strada Milion - rel.
1,30 Focus - rel.

DISCOVERY

10,00 Nick și gorila
10,25 Confesiunile unui... autobuz londonez
10,55 Concurs cu roboți
11,50 Meșterul tâmplar
12,15 Aventuri culinare cu Greg și Max
12,45 Portrete din natură
13,40 Comorile pierdute ale antichității
14,30 Mașini extreme
15,25 Ciber-soldați
16,15 Egipt: Haos și regi
17,10 Aventuri culinare
17,35 Bărci de vis
18,05 Aventuri la pescuit cu Rex Hunt
18,30 Terra X: Conspirația din Mallorca
19,00 Marele război
20,00 Pădurea de cenușă
21,00 Nick și liliacul vampir
21,30 Confesiunile unei... ambarcațiuni
22,00 Medici detectivi
23,00 Dosarele FBI
0,00 Criminaliștii
1,00 Eroi
1,30 Luni de război
2,00 Echipa timpului
3,00 Arme de război

ANIMAL PLANET

8,00 Salvați animalele
8,30 S.O.S. animalele!
9,00 Spitalul veterinar
9,30 La zoo
10,30 Parcul maimuțelor
11,00 Școala câinelui
12,00 Urgențe veterinare
12,30 Medicul veterinar
13,00 Noile călătorii ale lui Jeff Corwin
14,00 Habitatele Africii
15,00 Școala câinelui
16,00 Salvați animalele!
16,30 S.O.S. animalele!
17,00 Spitalul veterinar
17,30 La zoo
18,00 Îngrijitor la zoo
18,30 Parcul maimuțelor
19,00 Noile călătorii ale lui Jeff Corwin
20,00 Urgențe veterinare
20,30 Medicul veterinar
21,00 Spectacolul animalelor
22,00 Infinitul oceanului
23,00 Povestiri din adâncuri
23,30 Magia oceanului
0,00 În adâncurile Atlanticului de Nord
1,00 Urgențe veterinare

ATOMIC TV

7,00 Selector
10,25 Reactor
10,30 Atomic Cafe - rel.
11,00 Atomix - rel.
14,00 Interactiv
15,30 Proaspete și fierbinți
15,55 Reactor
16,00 Metropolis - rel.
17,00 Selector
19,00 Atomix
21,55 Reactor - rel.
22,00 Hai-Hui - rel.
22,30 Selector
23,00 Klub Bizzar - rel.
24,00- 7,00 Insomnia

BUDAPESTA 1

7,00 Matinal - desene animate; **9,30 Topmodell** - s.; 10,05 Magazin matinal; **12,05 Dempsey și Makepeace** - s.; 13,00 Știri; 14,00 Magazinul minorităților; **15,05 Căldură tropicală** - s.; 16,05 Cvartete; 17,00 Strada școlii; 17,30 Mănăstiri în Austria; 18,00 Magazinul familiei; 18,30 Căminul - magazin; 19,15 Povește de seară; **19,35 Safari la Hollywood** - s.; 20,30 Știri, meteo, sport; 21,05 Cafeneaua; **21,35 În plasa legii** - s. pol. SUA; 22,30 Panorama; 23,00 Știri; 23,25 Tema; 23,45 +1 - em. de artă

RTL KLUB

7,30 Matinal; 10,05 Clubul rețetelor; **10,20 lubiri interzise** - s.; **10,45 Senora** - s.; 11,35 Top Shop; 12,30 Magazin matinal; 13,25 Clubul rețetelor; 14,00 Știri; 14,15 Cavalcadă; **14,20 Helene și băieții - s.**; **14,50 Babylon** - s. SF; **15,35 Milagros - s.**; **16,30 Celebri și bogați** - s.; **17,30 Maria Mercedes** - s.; **18,20 Monika** - s.; 19,10 Întâlniri; 19,30 Știri; 19,55 Fii și tu milionar!; 20,25 Fii și tu milionar cu vedetele de la Heti hetes; **23,00 CIA - Nume de cod: Alexa** - f. acț. SUA cu Lorenzo Lamas; 0,45 Știri

VĂ RECOMANDĂM

PRO TV

20,00 Top Gun - dragoste, acțiune

Un film de acțiune în distribuția căruia strălucesc două dintre numele celor mai carismatice staruri ale deceniului nouă în Hollywood: Tom Cruise și Kelly McGillis. Scenele de bătălie aeriană de o spectaculozitate specială, unde cele mai moderne avioane de luptă sunt angajate în dueluri pe viață și pe moarte, îl aduc în prim plan pe Maverick, un pilot cu un curaj ieșit din comun. Bravadele sale într-o confruntare cu inamicul îl propulsează pe băncile celei mai reputate școli de piloți a Marinei Americane: Top Gun. Acolo farmecul său o impresionează pe seducătoarea Charlie, instructoare în domeniul astrofizicii, dar pentru început Maverick trebuie să transeze în favoarea sa o rivalitate aprinsă cu Iceman. Singura modalitate de rezolvare pare a fi o probă aviatică interzisă de codul de regulamente al școlii. Care este rezultatul acesteia și deznodământul incandescentei povești de dragoste sunt alte puncte de atracție ce aduc pelicula în topul încasărilor din întreaga lume.

VĂ RECOMANDĂM

TVR 1

(●) 23,15 Promotoriul groazei - thriller, SUA, 1962

OTV

6,00 Info TV
7,05 Teleziarul lui Cristoiu - rel.
7,35 Florin Condurățeanu talk-show - rel.
8,35 Piersicile lui Florin - rel.
10,35 Dan Diaconescu în direct - rel.
11,35 Ministerul Culturii - rel.
13,00 Info TV
13,45 Break News
15,00 Info TV
15,35 Transmisiuni indirecte
17,05 Info Pescar
18,05 Ministerul Culturii
18,30 Info TV
18,35 Florin Condurățeanu talk show
19,35 Teleziarul lui Cristoiu
21,05 Dan Diaconescu direct
22,00 Film artistic
23,35 Transmisiuni indirecte
0,04 OTV Connection
2,05 Transmisiuni indirecte

TELE 7 ABC

7,00 Muzică
10,00 La ordinea zilei - rel.
11,00 Muzică
12,00 Telemedicina - rel.
12,30 Buletin de prânz
12,40 Telemedicina - rel.
13,15 Muzică
15,00 Documentar
16,00 Domino
17,00 Muzică
18,00 Germania astăzi - doc.
18,30 As Show
19,30 La ordinea zilei
20,30 Muzică
21,00 Telejurnal
21,45 Viitorul azi
22,30 În justiție
23,30 Tentații
0,00 Domino - rel.
1,00 Muzică
7,00 Telejurnal - rel.

TV ACASĂ

7,00 Știrile de Acasă - rel.
7,30 Ia-mă acasă - rel.
8,00 Amor Latino - rel.
9,00 Îngerașul - rel.
10,00 Acasă la bunica - rel.
10,15 Betty cea urâtă - rel.
(●) 11,15 De 3 x femeie - rel.
12,15 Dădaca - rel.
12,40 Terra nostra - rel.
13,35 Iubire fără limite - s.
15,30 Războiul pasiunilor - s.
16,30 Dragoste nebună - s.
17,20 Acasă la bunica
17,30 Amor Latino - s.
18,20 Căsuța poveștilor
18,50 Știrile de Acasă
19,00 Îngerașul - s.
20,00 Betty cea urâtă - s.
21,00 Lumi diferite - ep. 1
22,00 Terra nostra - s.
23,00 Dădaca - s.
23,30 Știrile de Acasă - rel.
23,50 90-60-90 Fotomodele - s.
0,40 Sânge din sângele meu - s.
(●) 1,30 Dansează cu mine!
2,30 Muzica de Acasă
3,45 Acasă la români - rel.
5,45 Acasă la ... , cu Ruxandra Săraru- rel.

HBO HBO

8,00 Tommy și Michael - f. av. SUA, 1999
9,30 Vila din Florența - f. dragoste, SUA, 2000, cu Sean Penn
11,20 Prostănacii - comedie SUA, 1998
12,40 Gingerbread Man - f. suspans, SUA, 1998, cu Kenneth Branagh
14,35 M. Butterfly - dramă SUA,1993, cu Jeremy Irons, Jeremy Lane
16,15 Maybe Baby - comedie Anglia, 2000
18,00 Spărgătorii de seifuri - comedie SUA, 1998
19,30 Cinema * Cinema * Cinema
20,00 Profesorul trăsnit - comedie SUA, 1996, cu Eddie Murphy
21,30 Furtuna de foc - f. SUA, 1998
23,00 Aventură în doi - f. acțiune SUA, 1999, cu Pierce Brosnan
0,50 Povestirile doamnei Chatterley
1,20 O hartă a lumii - f. SUA, 1999, cu Sigourney Weaver
3,20 Rechinii ucigași - f. SUA, 1999
5,05 Stargate SG-1
6,00 Prietenii și vecinii tăi - f. SUA, 1999

TV RCS

8,55 Deschiderea programului
9,00 Atlantis Family Playhouse - s.
9,25 Aventurile lui Huck - s.
9,45 Dulce ispită - s.
10,30 Desene animate
11,00 Știrile RCS - rel.
12,00 Oameni obișnuiți - f., rel.
13,30 Știrile RCS - rel.
14,00 Emisiune în limba maghiară - rel.
15,00 Farmacia de serviciu - s.
15,30 World Steam Today - s.
16,00 Copiii porumbului
17,30 Bumerang - s.
18,00 Camera ascunsă
18,15 Știrile RCS
19,00 Dulce ispită - s.
20,00 Vagabonzii - film
21,30 Radical Power - s.
22,00 Știrile RCS
(▲) 22,30 Suflete întunecate - film
(n) 0,00 Erotica
5,00 Închiderea programului

DUNA TV

6,30 Matinal; 9,40 A pleca, a rămâne - doc. Ungaria; 10,40 Documentar; 10,50 Cronica mileniului; **11,20 Boloz - dramă Ungaria, 1967**; 12,50 Știri; 13,20 Deasupra hotarelor; 13,50 Pictorul căilor; 14,40 Documentar; 14,50 Cărările deșertului egiptean - doc. Ungaria; 15,20 Odiseea galactică - doc. japonez; 16,20 Magazin hipic; **16,50 Familia, cu mic, cu mare - s.**; 18,00 Calendar - magazin; 19,00 Știri, sport; 19,30 Desene animate; 20,00 Casă cu curte - mag.; 20,35 A șaptea încăpere - scurt-metraj Ungaria; Premier - scurt-metraj Ungaria; 21,35 Gershwin - Un american la Paris; **22,325 Tinerețea țarinei Ecaterina - f. istoric Canada, 1995;** 0,10 Știri; **0,25 Găuritorul de ziduri - satiră Ungaria, 1985**

TV 2

7,00 Matinal; **10,00 Milady - s.**; **10,45 Fărâme de știri - s.**; 11,10 Natura misterioasă - doc.; 11,40 Ofertă directă; 12,40 Matinal; 12,45 Noi, maghiarii; 12,50 Muzică camerală; **13,20 Riviera** - s.; **13,50 Marimar - s.**; **14,20 Ecaterina cea Mare - f. istoric Italia, 1962; 15,45 De la unu la doi - s.**; **16,15 Florida Lady - s.** Germania; **17,00 Inimi rănite - s.**; **17,45 Lucecita - s.**; **18,35 Fiorella** - s.; 19,05 Concurs telefonic; 19,30 Fapte; 20,00 Fără milă - conc. tv.; **20,55 Înger sălbatic** - s.; 21,20 Darido - show; 22,45 Darido Top 10; 23,10 Bună seara, Ungaria!; 23,40 Noutățile TV ale toamnei; **0,10 Coboară departe! - f. acț. Italia, 1985**

PRO 7

6,50 Sam - magazin; 7,40 Taff - magazin; **8,40 Cine-i bossul?** - s.; **9,10 Familia Bundy - s.**; **9,40 Legături de familie - s.**; **10,15 Babylon 5 - Frați de arme - f. SF SUA, 1999**; **12,10 Bundy - s.**; 12,35 Bill Cosby show - s.; **13,05 Grace - s.**; **13,30 Roseanne - s.**; 14,00 Sam; 15,00 Talk-show; 18,00 Taff - magazin; **19,00 Friends - s.**; **19,30 Sabrina - s.**; **20,00 Simpsonii - s.**; 20,30 Galileo - mag. de știință; 20,55 Știri de seară; **21,15 Diabolic - psihothriller SUA, 1996, cu Shron Stone, Isabelle Adjani; 23,25 Crying Freeman - f. acț. Canada-Franța, 1995**, cu Marc Dacascos; **1,10 Campionii - f. acț. SUA, 1996**, cu Louis Mandilon

TV 5

14,05 Magazin; 15,00 Jurnal; **15,15 Aventura - s.**; 17,00 Jurnal; 17,30 Cap Adventure; 18,05 Piramide; 18,30 Întrebări pentru un campion; 19,00 Jurnal; **19,15 Aventura - s.**; 21,00 Jurnal Belgia; 21,30 Jurnal; **22,05 Rețeaua;** 23,00 Jurnal; 23,15 Divertisment

EUROSPORT

9,30 Ciclism - Turul Spaniei; 10,30 Motorsport; 11,00 Curse auto; 11,30 Sărituri de pe stânci; 12,00 Fotbal - Cupa UEFA 2001/2002; 14,30 Sport extrem; 15,30 Ciclism - turul Spaniei et. 19, în direct; 18,30 Ciclism - pe pistă Antwerp /Belgia; 19,30 Tenis - WTA Leipzig, sferturi în direct; 21,00 Ciclism pe pistă CM-Antwerp în direct - ziua a treia; 1,00 Știri; 1,15 Tenis - turneu ATP Toulouse - sferturi; 2,15 News Report

RADIO ARAD & RADIO CONTACT (99,1 MHz)

6,00 Lupta cu somnul; 8,00 Matinal café; 10,00 Tovarășii mei; 12,00 Pulsul zilei; 13,00 Sony Music Show; 14,00 Radiomagazin Deutsche Welle; 15,00 Muzica așa cum vrei; 17,00 Întâlnirea de vineri; 18,00 Radiomagazin Radio France International; 19,00 Ofensiva de seară; 20,00 Super Top 10 Arad; 21,00 Studio M; 22,00 Vineri noaptea nu mi-e somn

RADIO PRO FM (92,1 MHz)

5,00-5,30 BULETIN DE ȘTIRI la fiecare sfert de oră; **5,30-700 PRO FM PÂNĂ LA UNU** cu Ramon Cotizo; **7,00-10,00 PRO FM PÂNĂ LA UNU** cu Flavius Esnican; **10,00-13,00 PRO FM PÂNĂ LA UNU** cu Mihai Dobrovolschi; **13,00-14,00 13-14 CU ANDREI** cu Andrei Gheorghe; **14,00-17,00 POFTIM PRO FM** cu Cătălin Lăpușcă; **17,00-19,00 PRO FM E AICI** cu Cristi Schnebli; **19,00-22,00 281.976** cu Flavius Esnican; **22,00-24,00 LATINO PARTY** cu Vali Bărbulescu; **0,00-2,00 HOT PARTY MIX** cu DJ Mike

RADIO TIMIȘOARA

6,00 Ceasurile dimineții; 8,00 Muzică populară cu dedicații; 9,00 Cânt din suflet; 10,00 De zece ori România; 11,00 Pop matineu; 12,00 Miez de zi la polul vest; 13,00 Emisiune în lb. germană; 14,00 Emisiune în lb. maghiară; 15,00 Emisiune în lb. sârbă; 16,00 Radiojurnal; 16,15 La zi în viața partidelor; 16,30 Sport; 16,35 Post meridian muzical; 17,00 Carusel cultural; 18,00 Actualitatea radio; 18,10 Civilizația umană; 19,00 Radiojurnal; 19;15 Festival George Enescu; 21,00 Curierul de seară. Știri: 6,00; 7,55; 9,00; 11;00; 12,50; 17,00; 21,00; 21,55. Radio Jurnal: 7,00; 16,00; 19,00

RADIO SEBIȘ

6,00-9,00 Cronica cârcotașilor - (p)
9,00-10,00 Precinie, precinie - muzică populară
10,00-12,00 Cafeaua de zece
12,00-15,00 21 Expres
15,00-16,00 Bună ziua, oameni buni - muzică populară
16,00-19,00 Meridian 21
19,00-20,00 Sus, paharul, fiecare - muzică pôpulară
20,00-22,00 E seara ta!
22,00-24,00 Tropical Party - (p)
24,00-6,00 21 Night Hits - (p)
Știri: 6,00; 7,00; 9,00; 11,00; 15,00. Jurnale: 8,00; 13,00; 18,00.

TVR 1

7,00 Tezaur folcloric - rel.
7,50 Zorro - s.
8,40 Desene animate
9,30 Computerul cu pantofi de tenis - f. SUA, 1995
11,00 La telefon, muzica populară
11,50 Auto Club
12,30 Casa mea
13,00 Frumoasele școlii - s.
13,50 Jurnalul de prânz
14,00 Desene animate
15,00 Băieții cu ziarele - musical SUA, 1992
17,00 Alege muzica!
18,00 Teleenciclopedia
19,00 Ora G
20,00 Jurnal. Meteo. Sport
20,25 România în presa lumii
20,30 Surprize, surprize
22,30 Amy - s.
23,20 Jurnalul de noapte
23,30 Nashville - f. SUA,1975
2,10 Jurnal, meteo, sport
2,40 Ora G - rel.
3,40 Auto Club - rel.
4,20 Casa mea - rel.

TVR 2

7,00 Femeia misterioasă - rel.
7,50 Samuraiul - s., rel.
8,05 Răscruci
8,35 On line
9,05 Arta apărării
9,35 Desene animate - rel.
10,30 Arca lui Noe
11,00 Lumea lui Chiț-Chiț
11,45 Extratereștrii în familie - s.
12,10 Sparky, roboțelul - ep. 1
12,45 Goana după vânt - f. Franța, 1998 - p. I
13,40 Atlas
14,10 Planeta singuratică
15,00 Știri
15,05 Bărbați, la cratiță!
16,10 Fiice și soții - s., ep. 1
17,10 Stăpânul domeniului - s.
18,00 Țara de piatră
18,30 Sudul îndepărtat - s.
19,30 Dublă personalitate - f. SUA,1982, cu James Woods
21,30 Misiune pe chei - s.
22,20 Știri
22,25 Primul val - s., ep. 1
(▲) 23,10 Despre viață și sex - s.
0,00 Ucenicii - comed. Franța, 1995, rel.
1,35 Primul val - s., rel.
2,20 Planeta singuratică - rel.
3,10 Răscruci - rel.
3,45 Despre viață și sex - s., rel.
4,30 Dublă personalitate - f., rel.

PRO TV

7,15 Desene animate
9,15 Apărătorii planetei - s.
9,45 Aventurile lui Papirus II - s.
10,15 Pokemon - d. a.
10,40 Tânărul Hercule - s.
11,00 Cei mai frumoși ani - s.
11,50 Gillette - lumea sportului
12,00 Oxigen
12,30 ProMotor
12,55 Știrile Pro TV
13,00 Nebun după tine - s.
13,30 O mamă și jumătate - s.
(●) 14,00 Anii răzbunării - w. SUA, 1994
15,45 Buffy, spaima vampirilor - s.
16,30 Bucătăria lui Radu
17,00 Opt secunde - f. SUA, 1994
19,00 Știrile Pro TV
19,30 Seara regăsirii
21,30 Ziua cărtiței - comedie/fantastic SUA,1993, cu Bill Murray, Andie MacDowell
23,20 Clanul Soprano - s.
(●) 0,15 Legiunea - f. SUA, 1998
2,30 Nebun după tine - s.
3,00 O mamă și jumătate - s., rel.
(●) 3,30 Anii răzbunării - rel.
5,30 Oxigen - rel.

ANTENA 1-TV ARAD

6,00 Indiana Jones - rel.
7,00 Hart to Hart
8,00 O zi grea la Black Rock - f. SUA, 1955
9,30 Fir întins
10,00 Știri TVA - rel.
10,30 Lumea mare a celor mici
10,50 Publicitate
11,00 Un început nou - s.
11,30 Păstorul cel bun
12,00 Divertisment
13,00 MacGyver - s.
14,00 Petrecerea - comedie SUA
16,00 Tata în vacanță - comed. SUA, 1997
18,00 VIP - s.
19,00 Observator
19,45 Sport
20,00 Dune - f., ultima parte
22,00 Fotbal în direct: Real Madrid-Valladolid
0,00 Dezvăluiri intime - s.
0,30 Observator - rel.
1,30 O zi grea la Black Rock
3,00 Dune - rel.

PRIMA

7,00 Salvați de clopoțel - rel.
10,00 Special
11,00 Sport magazin
14,00 Motor
14,30 Exploziv
15,00 Comisarul Rex - s.
16,00 Salvați de clopoțel - s.
17,00 Impact
17,30 Real TV
18,00 Focus
19,00 Camera de râs
19,30 Vrei să fii miliardar?
20,30 Cocoon - comedie SUA, 1985
22,30 Escrocii - thriller SUA, 1990, cu John Cusack, Anjelica Huston, Annette Bening
0,30 Camera de râs - rel.
1,00 Confesiuni erotice - erotic, SUA
2,30 Focus - rel.

DISCOVERY

10,00 Munții secret
10,25 Rechinul-batoză
10,55 Echipa științei
11,50 Aventuri culinare
12,15 Bărci de vis
12,45 Regina elefanților
13,40 În căutarea șarpelui de mare
14,30 În căutarea vieții extraterestre
15,25 Geniu înnăscut
16,15 Medicină alternativă
17,10 Călătoria gigantului - weekend-ul rechinilor
18,05 Animale de pradă: rechinii
19,00 Rechinul Zambezi
20,00 Rechini într-o mare pustie
21,00 Rechinii albi
22,00 Rechinul viitorului
23,00 Rechinii din adâncuri
1,00 Secretele rechinilor
2,00 Rechinul: sălbaticul tăcut
3,00 Viață și moarte la Spitalul de urgență

ANIMAL PLANET

8,00 Vânătorul de crocodili
10,00 Aliații animalelor
10,30 Veterinari în Asia
11,00 Noile călătorii ale lui Jeff Corwin
12,00 Vânătorul de crocodili
13,00 Aventurile vasului Quest: Predator
14,00 Ian Gordon, prietenul rechinilor
14,30 Aventurile lui O'Shea
15,00 Povestiri despre cai
16,00 Aripile tăcerii
17,00 Tovărășia corbilor
18,00 Păsările marine din Gaspe
19,00 Îngrijitor la zoo
19,30 Veterinari în Africa
20,00 Întâlniri cu animale
21,00 Ian Gordon, prietenul rechinilor
21,30 Vânătorul de crocodili
22,00 Animal X
23,00 Neîmblânzita Amazonie: Oceanul verde
0,00 Tehnici de vârf în medicina veterinară
0,30 Urgențe veterinare
1,00 În apărarea animalelor
1,30 Detectivi de animale

ATOMIC TV

7,00 Selector
10,25 Reactor - rel.
10,30 Selector
11,00 Atomix - rel.
14,00 Interactiv
15,30 Proaspete și fierbinți
15,55 Reactor
16,00 Atomix
21,55 Reactor - rel.
22,00 Selector
23,00 Vibrații - rel.
0,00 Insomnia

BUDAPESTA 1

6,42 Matinal; 6,45 Lumea satului; 7,00 Matinal; 8,25 Desene animate; 9,00 Mesajul trecutului; 10,25 Unde? Ce? - mag.; 10,50 Zanzibar - emisiune pentru tineri; **12,10 Cuvântul naturii** - s. Canada; 13,05 Bravo TV; 14,00 Pământul împrumutat; 14,10 S-a întâmplat - 1991 septembrie; 15,05 Secolul nostru; 15,30 Trupe maghiare în lume - doc. 12/3; 16,00 Elan - economia în mișcare; 16,30 Jani merge acasă - reportaje; 17,05 Telesport - fotbal, liga Borsodi; 19,35 Luxor; 20,30 Știri; 20,55 TS - Formula 1 - MP al Americii; 22,15 Premiile Emmy - rez.; **23,50 Societate de bărbați - dramă Canada, 1997**

RTL KLUB

7,30 Calendar; 8,00 Clubul copiilor - d. a. ; 10,45 Desene animate Disney; **11,30 Austral Express** - s.; **12,35 Al doilea sărut** - s. Franța; **13,00 Jesse** - s. SUA; 13,25 Automania; 14,00 Știri; 14,10 Parlament - mag. săptămânal; 14,40 Pământ 2 - Robinsonii Spațiului - s. SF; **15,35 Academia de poliție - s.**; **16,25 Spitalul de urgență - s. SUA**; **17,15 Din hoț, polițist - s.**; 18,05 Cele mai mari gafe din lume; **18,35 Lumea pierdută - s. SUA**; 19,30 Știri; 19,50 Focus lux; **20,20 Tipii - s.**; 20,50 Galvolgyi show; 21,25 Show-ul licitațiilor; 22,35 Héti Hetes - talk-show distractiv; 23,45 Știri; **0,05 Al șaptelea - thriller SUA, 1995**, cu Brad Pitt, Morgan Freeman; 2,30 Focus - rel.

VĂ RECOMANDĂM

PRO TV

21,30 Ziua cărtiței - comedie/fantastic SUA,1993, cu Bill Murray, Andie MacDowell

VĂ RECOMANDĂM

PRIMA TV
ora 22,30 - Escrocii

Viața lui Roy Dillon, un escroc de mână a doua, este dată peste cap când își face apariția mama sa, Lilly, pe care nu o mai văzuse de multă vreme. De fapt, femeia a venit acum nu din dragoste prea mare față de Roy, ci pentru a-și pierde urma căci, asemenea fiului său, nici ea nu se înțelege prea bine cu legea. Încă din primele minute, Lilly nu-și poate stăpâni aversiunea față de Myra Langtry, prietena lui Roy, pentru simplul motiv că tânăra seamănă prea mult cu ea, aducându-i aminte de anii tinereții. Între cele două femei se iscă un adevărat război, bazat pe ambiția de a demonstra care dintre ele este mai puternică.

OTV

6,00 Info TV
6,05 Info pescar - rel.
7,05 Teleziarul lui Cristoiu - rel.
7,35 Florin Condurățeanu - talk-show - rel.
8,35 Film artistic - rel.
10,30 Info TV
10,35 Dan Diaconescu direct - rel.
12,35 Opinia străzii
14,00 Info TV
15,05 Transmisiuni indirecte
17,45 Spagometru
18,35 Florin Condurățeanu talk-show
19,30 Info TV
19,35 Teleziarul lui Cristoiu
21,05 Dan Diaconescu direct
22,00 Info TV
22,05 Film artistic
23,46 Transmisiuni indirecte
0,05 Schimbul trei

TELE 7 ABC

7,00 Muzică
9,59 Telecaricatura zilei
10,00 La ordinea zilei - rel.
11,00 Muzică
12,00 Manager XXI - rel.
12,30 Buletin de știri
12,40 Manager XXI - rel.
13,30 Lumea misterelor - rel.
14,30 24 din 24 - rel.
15,00 Muzică
18,00 Germania astăzi - doc.
18,30 As show
19,29 Telecaricatura zilei
19,30 La ordinea zilei
20,30 Muzică
21,00 Telejurnal
21,45 Destinația: Germania - doc.
22,30 Reporter Tele 7
23,30 Muzică
7,00 Telejurnal - rel.

TV ACASĂ

7,00 Știrile de Acasă - rel.
7,30 Acasă la... cu Ruxandra Săraru - rel.
8,00 Amor latino - s. rel.
9,00 Îngerașul - s. ultimul episod
10,05 Acasă la bunica - rel.
10,15 Betty cea urâtă - s. rel.
(●) 11,15 De 3 x femeie - rel.
12,15 Dădaca - s. rel.
12,40 Terra nostra - s. rel.
13,35 Iubire fără limite - s.
15,30 Războiul pasiunilor - s.
16,30 Dragoste nebună - s.
17,20 Acasă la bunica
17,30 Amor latino - s.
18,20 Căsuța poveștilor
18,30 Știrile de Acasă
19,00 Prima dragoste - s. primul episod
* Știrea zilei. Vremea de acasă
20,00 Betty cea urâtă - s.
(●) 21,00 De 3 x femeie
22,00 Terra nostra - s.
23,00 Dădaca - s.
23,30 Știrile de Acasă - rel.
0,00 90-60-90 Fotomodele - s.
0,50 Sânge din sângele meu - s.
(●) 1,40 De 3 x femeie - rel.
2,40 Muzica de Acasă, muzica nopții
3,45 Acasă la români, cântă-mi lăutare - rel.

HBO

8,00 Mișmașuri pe Broadway - comedie, SUA, 1989
9,30 Un sărut adevărat - comedie, SUA, 1999
11,20 Prințul Egiptului - animație, SUA, 1998
13,00 Kull, cuceritorul - aventuri, SUA, 1997
14,35 10 chestii nu-mi plac la tine - comedie, SUA, 1999
16,15 Cop Land - dramă, SUA, 1997
18,00 Visul unei nopți de vară - dragoste, SUA, 1999
20,00 Arlington Road - thriller, SUA, 1999
22,00 Totul despre sex - s.
22,25 Eyes Wide Shut - dramă, SUA, 1999
1,00 În spatele liniei inamice - acțiune, SUA, 1997

TV RCS

8,55 Deschiderea programului
9,00 Atlantis Family Playhouse - rel.
9,25 Aventurile lui Huck - rel.
9,45 Dulce ispită - s. rel.
10,30 Desene animate
11,00 Știrile RCS - rel.
12,00 Orașul de argint - film, rel.
13,30 Știrile RCS - rel.
14,00 Maeștrii cascadoriei - s.
15,00 Emisiune în limba germană - rel.
15,30 Kelly - s.
16,00 Farmacia de serviciu - s.
16,30 Deșertul vorbește - s.
17,00 Bumerang - s.
17,30 Comorile lumii
17,45 Camera ascunsă
18,15 Știrile RCS
19,00 Dulce ispită - s.
20,00 Cel mai scurt drum spre Paradis - film
21,30 Radical Power - s.
22,00 Știrile RCS
22,30 Strigăte în noapte - film
(■) 0,00 Erotica
1,00 Închiderea programului

DUNA TV

6,30 Dimineața; 9,40 Cercul gospodarilor; 10,10 Călătorii minunate - rel.; 10,50 Fabule; 11,00 Amrita Sher Gil - rel. 11,50 Kosztolanyi Dezsö - Lidike; 12,15 Fiul Morel - doc.; 12,50 Știri; 13,05 Ora spiritului; 13,45 Film magazin; 14,25 Em. comunit. evreiești; 15,00 Pe potecile deșertului egiptean - doc. 4/4; 16,00 Fără catedră; 16,15 Galerie istorică; 16,30 Colecție de literatură; 17,15 Risc; 17,40 Salvatori de animale; 18,00 Calendar - magazin; 19,00 Știri, sport; 19,30 Desene animate; 20,00 Știri sport; 20,30 Magazin politic; **21,00 Tumultul lumii** - f. FR. cu Hardy Krüger, Catherine Deneuve; 22,45 Știri; 23,30 Ora spiritului; 23,40 Klub Duna tv; 0,10 Concert jubiliar Pege Aladar

TV 2

7,00 Ediție matinală; **10,00 Milady** - s. Argentina; **10,45 Frânturi de știri** - s.; 11,10 Ajută-te singur! 12,05 Ofertă directă; 13,10 Noi maghiarii; **13,20 Marimar** - s.; **13,45 Viața lui Isus** - f. Anglia; **15,45 De la unu, la doi** - s.; **16,15 Florida Lady** - s.; **17,00 Inimi rănite** - s.; **17,45 Lucecita** - s.; **18,35 Fiorella** - s.; 19,00 Ai legătura - concurs TV; 19,30 Fapte; 20,00 Fără milă - concurs TV; **21,00 Înger sălbatic** - s.; 21,30 Show Boros Bochkor; **22,30 Am venit în America** - comed. SUA, cu Eddie Murphy 0,40 Bună seara, Ungaria; **1,25 Baywatch** - s.; **2,20 Pământul făgăduinței** - s.

PRO 7

7,05 Frumoasa și bestia - f.d.a.; **8,15 Rachetă spre Lună** - f. av. Canada, 1995; **9,50 Starfire** - f. SF, Japonia, 1992, cu Charlton Heston; **11,40 Aventurile extreme ale lui Super Dave** - act. comed., SUA, 1998; **13,15 War Games** - computerthriller, SUA, 1982; **15,20 Karate Kid 3** - act. SUA, 1989, cu Ralph Macchio; **17,20 Secretul mumiei** - comed. SUA, 1997; **19,00 Doi ca junghiul și tusea** - comed. act. IT-SP., 1973, cu Bud Spencer; 20,55 Știri; **21,15 Prima lovitură** - act. USA/HK, 1996, cu Jackie Chan; **23,00 Sportul sângelui** - act. SUA, 1985, cu Arnold Schwarzeneger; **2,00 Born To Ride** - act. SUA, 1991

TV 5

14,05 Timpul prezent; 15,00 Jurnal; **15,15 Polițiștii** - s.; 17,00 Jurnal; 17,30 Itinerariul unui gurmand; 18,05 Piramide; 18,30 Întrebări pentru un campion; 19,00 Jurnal TV 5; **19,15 Polițiștii** - s.; 21,00 Jurnal Elveția; 21,30 Jurnal France 2; 22,05 Fapt divers

EUROSPORT

9,30 Auto - curse camioane; 10,30 Ciclism montan - Vail/Colorado; 11,30 Motocros CM; 12,00 J.O. - portrete; 12,30 Curse camioane; 13,30 Echitație; 14,30 Tenis - WTA Moscova optimi în direct; 16,00 Tenis - WTA Moscova; 17,00 Sport extrem; 18,00 Fotbal - turneul veteranilor, Meppen/D, în direct; 21,00 Snooker - Glasgow/Spania; 23,00 Motosport; 23,30 Auto magazin; 0,00 Știri; 0,15 Golf; 1,15 Golf - European Challenge; 1,45 Yachting magazin.

VĂ RECOMANDĂM

HBO
20,00 Arlington Road - thriller

Michael Faraday este un profesor obișnuit, nevoit să-și crească singur fiul de nouă ani, după ce soția sa, agent FBI, este ucisă la datorie de către membrii unei grupări de extremă dreaptă. Într-o zi, Michael salvează viața unui băiat, care se dovedește a fi chiar fiul noilor săi vecini, Oliver și Cheryl Lang. Din acest moment, între Michael și soții Lang se înfiripă o relație de prietenie, părinții băiatului salvat dorind să-și manifeste recunoștința. Pe măsură ce trece, timpul și Michael ajunge să-i cunoască mai bine pe cei doi vecini, el realizează că nu este în regulă ceva. Soții Lang ascund, cu siguranță, unele secrete îngrozitoare...

PYROSTOP
ARAD, Str. Banu Mărăcine nr. 1
Tel/Fax:233281; 094-525048
Vă oferă:
- Sisteme de alarmă antiefracție și antiincendii
- Sisteme de televiziune circuit închis
- Sisteme de control acces
- Sisteme de interfonie pentru locuințe și birouri
- Geamuri TERMOPAN
- Mobilier din sticlă colorată
- Sticlă ornamentală realizată la comandă

(c.b.)

Monitorizarea sistemelor de alarmă prin dispeceratele ARCONS SECURITY și POMPIERII MILITARI

TVR 1

7,00 Jurnalul de dimineață
7,15 Practic matinal
8,30 Zorro - s.
(●) 9,00 Ursul sălbatic - dramă, SUA, 1999
10,40 Amprente - rel.
11,00 TVR Cluj
(●) 13,00 Totul la vedere. Documentar despre evoluția costumului de baie
14,00 Jurnalul de prânz
14,10 Infomania
14,30 Studioul artelor - rel.
15,30 Becker - s.
16,00 Panorama
17,30 O idee pe zi pentru România
17,40 Pasiuni - s.
18,25 Alege muzica!
19,30 George și Leo - s.
20,00 Jurnal. Meteo
20,40 Sport
(●) 20,45 Baywatch Hawai - s.
21,45 Recurs la morală
22,45 Amprente
23,00 Jurnalul de noapte
(●) 23,15 Dorința tatălui - dramă, SUA, 1998
0,50 Bucuriile muzicii
2,00 Jurnal. Meteo. Sport - rel.
(●) 2,45 Terapia - thriller, SUA, 1991
4,20 Recurs la morală - rel.
5,20 Infomania - rel.
5,40 O idee pe zi pentru România - rel.
5,50 Alege muzica! - rel.

TVR 2

7,00 Femeia misterioasă - s. rel.
8,00 Veni, video, vici!
8,15 Desene animate - rel.
9,30 Tribul - s.
10,00 Lumea lui Chit-Chit - rel.
10,50 Știri
11,00 Bărbați la cratiță - rel.
12,00 Camera de gardă - rel.
12,30 Tată, am încurcat-o! - rel.
13,00 Femeia misterioasă - s.
13,45 Desene animate
15,00 Știri
15,10 Toți, împreună
16,10 Veni, video, vici! - rel.
16,30 Sport Plus
17,30 Tribul - s. rel.
18,00 Mit și istorie
18,30 Știri
18,35 Biblia: Legendă și adevăr
19,05 Pe urmele dragonului
19,40 Desene animate
20,05 În mijlocul furtunii - s.
21,00 Jonathan Creek - s.
22,00 Telejurnal
22,30 Nimic despre Robert - comedie, Franța '99
0,15 Știri
0,20 Televiziunea, dragostea mea
1,25 Biblia, legendă și adevăr - rel.
2,00 Pe urmele dragonului - rel.
2,30 În mijlocul furtunii - s. rel.
3,20 Telejurnal - rel.
3,50 Jonathan Creek - s. rel.

PRO TV

7,00 Bună dimineața!
* Omul care aduce cartea
8,00 Știrile Pro TV - Ziarul dimineții tale
9,00 Tânăr și neliniștit - s. rel.
10,00 Monștri - s.
10,45 Profeții despre trecut - rel.
11,30 Ani de liceu - s.
(●) 12,00 Un profesor pedepsit - f. rel.
14,00 Expertul - s. rel.
15,00 Urmărire generală - rel.
* Seara regăsirii
16,00 Tânăr și neliniștit - s. ep. 1356
* Seara regăsirii
17,00 Știrile PRO TV
17,35 Sport. Vremea
17,40 PRO TV te ascultă ce vezi
17,45 Seara regăsirii
18,00 Teo
19,00 Știrile Pro TV
* Seara regăsirii
(●) 19,45 Batman se întoarce - thriller/SF , SUA, 1992
* Seara regăsirii
22,00 Știrile PRO TV
* Sport * Vreme
22,30 Seara regăsirii
22,45 Rokeno
22,50 .Ro
22,55 ProMotor Special
(●) 23,00 Regăsirea - dramă, biografic, SUA, 1997
* X și Zero
* Știrile ProTv
* Omul care aduce cartea
* ProTv te ascultă ce vezi
(●) 1,00 Un nou tată - dramă, dragoste, SUA, 1998
3,00 Profesioniștii - s. rel.
4,00 Curcanii - s. rel.

ANTENA 1- TV ARAD

7,00 Observator
8,00 Știri TVA - rel.
8,30 Divertisment
9,00 O adevărată pacoste - comedie, SUA
11,00 Pericol iminent - s.
12,00 Stargate SG - 1 - s.
13,00 Știrile amiezii
13,15 Trenul vieții - dramă romantică
15,00 Zile din viața noastră - s.
16,00 Detectivii Hart - s.
16,00 Emisiune în limba bulgară
16,30 Publicitate, Promo
16,45 Știri TVA
17,20 Milagros - s.
19,00 Observator
19,50 Sport
20,00 Din Dragoste
21,57 Publicitate TVA
22,00 Observator
22,15 Ediția de noapte TVA
22,30 Marius Tucă Show
23,30 Noaptea târziu cu Mircea Badea
Revizie tehnică

PRIMA

7,00 Salvați de clopoțel - s. rel.
8,00 Prima Mix!
12,55 Clip Art
13,00 Tradițiile românilor - rel.
13,30 Romania@large
14,00 Obiectiv - rel.
15,00 Comisarul Rex - s.
16,00 Salvați de clopoțel - s.
17,00 Impact
17,30 Real TV
18,00 Focus
19,00 Camera de râs
19,30 Strada Milion
20,00 Cronica cârcotașilor
21,00 Submarinul trăzniților - comedie, SUA, 1996
23,00 Focus
23,30 Comisarul Rex - s. rel.
0,25 Clip Art - rel.
0,30 Camera de râs - rel.
1,00 Strada Milion - rel.
1,30 Focus - rel.

DISCOVERY

10,00 Nick și Marele Rechin Alb
10,25 Confesiunile unei ... bărci de salvare
10,55 Mașini care au câștigat războiul
11,50 Bărci de vis
12,15 Satul ecologic
12,45 Africa neîmblânzită
13,40 Joc periculos
14,30 Jurnal de cazino
15,25 Adevărul despre chelie
16,15 Instinct primar: Nevoia de reproducere
17,10 Satul ecologic
17,35 Salvatorul grădinilor
18,05 Aventuri la pescuit cu Rex Hunt
18,30 Terra X
19,00 Comori pierdute ale antichității
20,00 Portrete din natură
21,00 Nick și gorila
21,30 Confesiunile unui... autobuz londonez
22,00 Mașini extreme: Clădiri înalte
23,00 Bodyguarzi
0,00 Copiii lui Hitler
1,00 Concurs cu roboți
2,00 Echipa timpului
3,00 Războiul submarinelor

ANIMAL PLANET

8,00 Salvați animalele
8,30 S.O.S. animalele!
9,00 Spitalul veterinar
9,30 La zoo
10,30 Parcul maimuțelor
11,00 Viață de câine
12,00 Urgențe veterinare
12,30 Medicul veterinar
13,00 Vânătorul de crocodili
14,00 Suflet sălbatic
15,00 Viață de câine
16,00 Salvați animalele
16,30 S.O.S. animalele!
17,00 Spitalul veterinar
17,30 La zoo
18,00 Îngrijitor la zoo
18,30 Parcul maimuțelor
19,00 Vânătorul de crocodili
20,00 Urgențe veterinare
20,30 Medicul veterinar
21,00 Spectacolul animalelor
22,00 Tainele Europei
22,30 Întâlniri cu animalele
23,00 Asia neîmblânzită
0,00 Instinct criminal
0,30 Aeroportul animalelor
1,00 Urgențe veterinare

ATOMIC TV

7,00 Selector
10,25 Reactor - rel.
10,30 Selector - muzică pe bandă rulantă
11,00 Atomix - rel.
14,00 Interactiv
15,30 Proaspete și fierbinți
15,55 Reactor
16,00 Rockada - rel.
17,00 Selector
19,00 Atomix
21,55 Reactor - rel.
22,00 Atomic Café
22,30 Selector
23,00 Metropolis

BUDAPESTA 1

7,00 Matinal; **9,30 Topmodell** - s.; 10,50 Matinal magazin; **12,05 Dempsey și Makepeace** - s.; 13,00 Știri; 14,00 Magazinul minorității; **15,05 Căldură tropicală** - s.; 16,00 Ungaria 2001; 16,30 English 4 U; 17,00 Strada școlii; 17,30 Mănăstiri în Austria; 18,00 Cheile economiei - 10/5; 18,30 Gaia - jurnal ecologic; 19,00 Știri; 19,15 Poveste; **19,35 Safari hollywoodian** - s.; 20,30 Știri; 21,05 Show juridic; **21,35 Căsătorie dificilă** - f. tv. Germania; 23,05 Știri; 23,30 Tema; **0,50 Regele din St. Pauli** - s. Germania; 1,35 Cronică carpatică

RTL KLUB

7,30 Matinal; 10,05 Clubul rețetelor; **10,20 Iubire interzisă** - s.; **10,45 Senora** - s.; 11,35 Top Shop; 12,30 La prânz; 13,25 Clubul rețetelor; 14,00 Știri; 14,10 Cavalcadă; **14,20 Helene și băieții** - s.; **14,50 Babylon 5** - s. SF, SUA; **15,35 Milagros** - s.; **16,30 Celebri și bogați** - s.; **17,30 Maria Mercedes** - s.; **18,20 Monika** - s.; 19,10 Întâlniri; 19,30 Știri; 19,55 Fii și tu milionar! - concurs TV; 20,25 Focus; **20,55 Între prieteni** - s.; **21,25 Întoarce și celălalt obraz** - comed. IT, cu Bud Spencer, Terence Hill; **23,10 Academia FBI** - comed., acț. SUA; 0,35 Sport; 0,40 Știri; **1,00 Oamenii președintelui** - s.

VĂ RECOMANDĂM

PRIMA TV
21,00 Submarinul trăzniților - comedie, SUA, 1996

VĂ RECOMANDĂM

PRO TV
19,45 Batman se întoarce - acțiune, SF

Eroul înaripat al orașului Gotham, Batman revine în prim-plan. De data aceasta, el trebuie să-i facă față ticălosului Pinguin. Acesta, împreună cu omul de afaceri Max Schreck plănuiește să transforme Gothamul într-un oraș al crimei. După ce află de planurile puse la cale de cei doi, frumoasa Selena Kyle, secretara lui Schreck, este la un pas de moarte. Salvată în mod miraculos, Selena se „transformă" într-o senzuală femeie-pisică, pe nume Catwoman, ce se alia-ză surprinzător, cu cei doi criminali. Acum, Batman are de înfruntat armata de răufăcători a Pinguinului, dar și avansurile diabolicei Catwoman, care dorește să-l distrugă...

OTV

6,00 Info TV
7,05 Teleziarul lui Cristoiu - rel.
7,15 Break News - rel.
7,35 Florin Condurățeanu talk-show - rel.
8,35 Film artistic
10,35 Dan Diaconescu în direct - rel.
11,35 Oglinda povestirilor
12,00 Info TV
12,16 Transmisiuni indirecte
12,45 Auto Mondial TV
13,05 Oglinzi și labirinturi
14,00 Info TV
15,05 Abuzurile statului
16,45 Break News
17,45 Spagometru
18,05 Actori de milioane
19,35 Film artistic european
21,05 Retrospectiva Dan Diaconescu direct
0,05 Top OTV

TELE 7 ABC

8,00 Muzică
10,00 La ordinea zilei - rel.
11,00 Muzică
12,00 Domino - rel.
13,00 Concert
15,00 Documentar
16,00 Lumea misterelor
17,00 Club ABC
18,00 Germania astăzi - doc.
19,00 Muzică
20,00 As Show
21,00 Telejurnal
22,00 Cântecul și casa lui
22,45 Telesport
0,30 Concert
2,30 Club ABC - rel.
3,20 Muzică
7,00 Telejurnal - rel.

TV ACASĂ

7,00 Știrile de Acasă - rel.
7,30 Căsuța poveștilor - rel.
8,00 Amor Latino - rel.
9,00 Femeia vieții mele - s.
11,30 Luisa Fernanda
12,15 Dădaca - rel.
12,40 Terra nostra - rel.
13,35 Iubire fără limite - s.
15,05 Lumi diferite - rel.
16,00 Acasă la..., cu Ruxandra Săraru
16,30 Doctorul casei
17,00 Fotbal: Petrolul-FC Argeș - în direct
18,50 Povestiri adevărate
19,00 Seducție - s.
20,30 Întâlnire cu Venus - f. SUA, 1991, cu Glenn Close, Niels Arestrup
(●) 22,30 Dansează cu mine!
23,25 Dădaca - s.
23,50 Povestiri adevărate - rel.
0,05 Fotomodele - s.
0,55 Sânge din sângele meu - s.
1,50 Muzica de acasă
3,45 Acasă la români - rel.
5,45 Acasă la... cu Ruxandra Săraru - rel.

HBO

7,35 Oportuniștii - f. acțiune SUA, 2000
9,05 După 20 de ani - dramă SUA, 1998
10,35 Cinema * Cinema * Cinema
11,05 Marțianul meu sonat, comedie SUA, 1999, cu Jeff Daniels
12,35 La bine și la rău - comedie SUA, 1997
14,30 Pierduți în spațiu - SF SUA, 1998
16,40 Johnny Tsunami - f. SUA, 1999
18,10 Una din două - comedie Franța, 1998, cu Jean-Paul Belmondo, Alain Delon, Vanessa Paradis
20,00 Întoarcerea la Howard's End - f. SUA/Anglia, 1992, cu Anthony Hopkins, Emma Thompson
22,15 Muza - comedie SUA, 1999, cu Sharon Stone
23,55 O vară cu prietenii - comedie SUA, 1997
1,50 American History X, dramă Anglia, 1998
3,45 Povestirile doamnei Chatterley
4,15 Cavalerul de onoare - comed. Italia, 1998, cu Ines Sastre
6,00 Comoara lui Ulee - dramă SUA,1997, cu Peter Fonda

TV RCS

8,55 Deschiderea programului
(●) 9,00 Merengue la Manhattan - film
10,30 Desene animate
11,00 Știrile RCS - rel.
12,00 Comoara deșertului pierdut - film
13,30 Știrile RCS - rel.
14,00 Farmacia de serviciu - s.
14,30 World Steam Today - s.
15,00 Omul surfingului - f.
16,30 Casa de nebuni - s.
17,00 Atlantis Family Playhouse - s.
17,25 Aventurile lui Huck - s.
17,55 Camera ascunsă
18,15 Știrile RCS
19,00 Bumerang - s.
19,30 Muzică populară
20,00 Arșiță mortală - film
22,00 Știrile RCS
(▲) 22,30 Polițistul maniac - film
(■) 0,00 Erotica
5,00 Închiderea programului

DUNA TV

6,30 Matinal; 8,05 Emisiune pentru copii; 9,05 Ce-i adevărat e adevărat; **9,20 Ura, ne mutăm!** - s. Anglia, 19/2; 9,45 Limba maghiară; 10,10 Aula - jurnal tineri; 10,45 Magazin științific; 11,15 Cercul elevilor; **11,50 Legendele mării** - s. Franța; 12,15 Pisici - doc.; 12,50 Știri; 13,10 Muzică la prânz; 13,30 În mâinile Domnului; **14,45 Winnetou - coprod. av. 1964**, cu Lex Barker; 15,05 Klub dunatv.hu; 16,15 Civilizația văzută de Kenneth Clark - doc.; **17,05 Agatha Christie - Poirot** - s. Anglia; 18,00 Calendar; 19,00 Știri; 19,30 Desene animate; **20,05 Povestea toamnei - f. romantic Franța, 1998;** 21,50 Secretele mării - doc.; 22,00 Știri; **23,35 Tinerețea țarinei Ecaterina - f. istoric Canada 2/2; 0,05 Știri; 0,20 Poveste cu ostateci - dramă Ungaria , 1988**

TV 2

7,00 Rădăcini; 7,30 Matineu, desene animate; 10,00 Desene animate; **11,50 Aventurile lui Herkules jr.** - s.; **12,20 Prieteni buni** - s. distractiv; 12,50 Lumea sălbatică - doc.; **13,40 Club 7 Los Angeles** - s. muzical; **14,10 Charlie - maimuță în familie** - s.; **15,10 Aventurile lui Sindbad** - s.; **16,00 Tarzan** - s.; **16,50 Providence** - s. SUA; **17,40 Santinela** - s. aventuri; **18,40 Xena** - s. SUA; 19,30 Fapte; **20,00 VIP** - s. SUA; **21,00 L. A. Confidential - f. pol. SUA, 1997**, cu Kevin Spacey, Russel Crowe, Kim Bassinger; **23,50 Horror - SUA, 1989**, cu Brad Pitt; **1,30 Șoapte în întuneric - thriller erotic SUA, 1992**

PRO 7

7,10 Toți bărbații sunt mincinoși - comed.; 8,35 Desene animate; **13,15 Doi la fel** - s.; **13,45 Familia Bundy** - s.; **14,45 Dharma și Greg** - s.; **15,10 Prieteni buni** - s.; **15,40 Will & Grace** - s., SUA; **16,10 Futurama** - s. d.a.; **16,35 Sabrina** - s.; **17,05 Dawson's Creek** - s.; **18,00 Roswell** - s. SF SUA; 19,00 Cărtița - concurs TV; 20,00 Talk, talk, talk; 20,30 Max TV; 20,55 Jurnal, meteo, sport; **21,15 Din junglă în junglă - comed. SUA-Franța, 1997**, cu Sam Huntington; **23,25 Armă mortală 2 - acțiune SUA, 1988**, cu Mel Gibson, Danny Glover; **2,40 Kickboxer 5 - f. acțiune SUA, 1994; 3,00 Men with Gans - f. acțiune Canada**

TV 5

15,15 Magazin; 17,00 Jurnal; 17,15 Invitat TV 5; 17,30 Sport Africa; 18,05 Piramide; 18,30 Întrebări pentru un campion; 19,00 Jurnal; 19,15 Rădăcini și aripi; 21,00 Jurnal Belgia; 21,30 Jurnal Franța; 22,05 Uniunea liberă; 23,00 Jurnal TV 5; 23,15 Trimis special

EUROSPORT

9,30 Sport extrem; 10,30 Jocuri olimpice - portrete; 11,00 Tenis WTA Leipzig, sferturi; 12,00 Moto - superbike CM Imola în direct; 12,45 Fotbal - calific. CM '02; 14,30 Ciclism pe pista Antwerp CM, ziua 3; 15,30 Ciclism - turul Spaniei, în direct, etapa 20; 18,30 Motosport - Jarama/Spania; 20,00 Tenis - WTA Leipzig; 21,00 Ciclism pe pistă CM Antwerp; 23,30 Auto - Raliul Noii Zeelande; 0,00 News Report; 0,15 Tenis - WTA Leipzig; 1,45 Ciclism - Turul Spaniei; 2,45 News Report

S.C. MOBILA și BINALE S.R.L.
Vladimirescu, str. Libertății nr. 60
Angajează:
■ MUNCITORI TÂMPLARI PVC
■ TÂMPLARI LEMN
Informații telefon: 514901.
(C.A.)

Administrația Finanțelor Publice a Municipiului Arad

Aduce la cunoștință sistarea concursului de ocupare a posturilor vacante anunțat pentru data de 10.10.2001, ca urmare a adresei Ministerului Finanțelor Publice nr. 61484/26.09.2001.

TVR 1

7,00 Ceasul deșteptător... la iarbă verde
8,00 Universul credinței
9,00 Desene animate
9,30 Zorro - s.
10,30 Viața satului
12,15 Tezaur folcloric
13,05 De luni până duminică
13,50 Jurnalul de prânz
14,00 Un cavaler în Camelot - comedie, SUA, 1998
14,30 Gimnastică artistică, în direct
15,30 Bravo, bravissimo!
17,00 Fotbal: **FC Brașov - Steaua București**, în direct
(●) 19,00 Acțiune, motor! - s.
19,30 O altă realitate - s.
20,00 Jurnal. Meteo
20,25 Agenda europeană
20,30 Obsesia - acțiune, SUA, 1995
23,20 Jurnalul de noapte
23,30 Minutul 91
0,30 Bravo, bravissimo! - rel.
1,45 Infomania - rel.
2,00 Jurnal - rel.
2,30Tezaur folcloric - rel.
3,20 Puncte cardinale
3,50 Alege muzica! - rel.
5,00 Fotbal - rel.

TVR 2

7,00 Atlas - rel.
7,30 Sparky roboțelul - s. rel.
8,00 Extratereștrii în familie - s.
8,05 Din goana trenului - rel.
8,30 Tradiții
9,00 Medalion de interpret
9,30 Ferma
10,30 Cronici votive
11,00 Prietenii lui Piticot
12,00 Extratereștrii în familie - s
12,10 Sparky, roboțelul - s.
12,45 Câței meseriași
13,15 Paradisul de lângă noi
13,45 Aleea cu ghimpi
14,00 Splendorile naturii
14,50 Știri
14,55 Fotbal: Dinamo-FCM Bacău, meci din Divizia A
17,05 O altă dimensiune
18,00 Spectacolul lumii
18,35 Bine, dragă! - s.
19,00 Familia Porter - s.
19,30 Fețe
19,45 Volei feminin: Finala Campionatului European
21,15 Misiune pe chei - s.
22,05 Știri
22,10 Primul val - s.
23,00 Elita - acțiune, SUA, 2000
0,40 Sudul îndepărtat - s. rel.
1,40 Primul val - s. rel.
2,25 Volei feminin: Finala Campionatului European - rel.

PRO TV

7,15 Desene animate
9,15 Apărătorii planetei - s.
9,45 Desene animate
10,40 Tânărul Hercule - s.
11,00 Norm încurcă-lume - s.
11,30 Părinți la Hollywood - s.
12,00 Profeții despre trecut - doc.
12,55 Știrile Pro TV
(●) 13,00 Sirena de pe Mississippi - dragoste, acțiune, Franța/Italia, 1969
15,15 Lovitură de maestru - thriller, SUA, 1997
17,00 Familia de cinci stele
19,00 Știrile PRO TV
(●) 19,30 Armă mortală I - acțiune/comedie, SUA, 1987
21,30 Fotbal: **Rapid-FC Național** în direct
23,30 Procesul etapei
1,30 Magazin Liga Campionilor
2,30 Prințul tenebrelor - s.
3,30 Familia de cinci stele - rel.
5,30 Profeții despre trecut - rel.
6,30 Norm încurcă-lume - rel.

ANTENA 1-TV ARAD

7,00 Muzică populară
7,30 Viața spirituală
8,00 Sora mea Eileen - comedie, SUA
10,00 7 zile TVA - retrospectiva știrilor locale
11,10 Noile aventuri ale lui Flipper - s.
12,00 Moto GP - Marele premiu al Valenciei, clasa 125 și 250 cmc
13,00 Solomon și regina din Saba - dramă istorică, SUA
(●) 16,00 Nash Bridges - s.
17,00 Strict autentic - emisiune talk - show
19,00 Observator
19,30 7 zile
19,45 Sport
20,00 Academia vedetelor
(●) 22,00 Culori - acțiune/dramă, SUA, 1988
0,00 Observator - rel.
1,00 Sora mea, Eileen - f. rel.
3,00 Strict autentic - rel.
5,00 Surorile Soleil - comedie, Franța

PRIMA

7,00 Program pentru copii
9,30 Tradițiile românilor
10,00 Romania@large
10,30 Impact
11,30 Fashion Club Levintza
12,00 Obiectiv
13,00 Chemarea străbunilor - s.
14,00 Strada Milion
15,00 Real TV
16,00 Cronica cârcotașilor - rel.
17,00 Copiii spun lucruri trăsnite - rel.
18,00 Focus
19,00 Camera de râs
19,30 Vrei să fii miliardar?
20,30 Rock'n Roll - comedie, SUA, 1996
22,00 Stil
23,00 Strada Milion
0,30 Romania@large - rel.
1,00 Focus - rel.

DISCOVERY

10,00 Konkordski
10,55 Echipa științei
11,50 Salvatorul grădinilor
12,15 Meșterul tâmplar
12,45 Dinozaurii adâncurilor
13,40 Dezastre pe mare
14,30 Știința supraviețuirii
15,25 Autopsii străvechi
16,15 Medicina alternativă
17,10 Lumea secretă a rechinilor și a pisicilor de mare
18,05 Rechinii din Triunghiul de Aur
19,00 Rechini sub soare
20,00 Totul despre rechini
21,00 Dinte uriaș
22,00 Rechini atacă
23,00 Rechinii din Palau
0,00 Fălci aeriene
1,00 Marele rechin alb
2,00 Vedere din cușcă
3,00 Știința supraviețuirii

ANIMAL PLANET

8,00 Aripile tăcerii
9,00 Tovărășia corbilor
10,00 Păsările marine din Gaspe
11,00 Vânătorul de crocodili
12,00 La zoo
13,00 Îngrijitor la zoo
13,30 Veterinari în Africa
14,00 Animale periculoase din Australia
15,00 Infinitul oceanului
16,00 Vânătorul de crocodili
18,00 La zoo
19,30 Aliații animalelor
19,30 Veterinari în Asia
20,00 Noile călătorii ale lui Jeff Corwin
21,00 Vânătorul de crocodili
22,00 Aventurile lui O'Shea
23,00 Ian Gordon, prietenul rechinilor
23,30 Aventurile lui O'Shea
0,00 În apărarea animalelor
0,30 Ultimul refugiu

ATOMIC TV

7,00 Selector
11,30 Atomic Café - rel.
12,00 Reactor
12,30 Vot - rel.
13,30 Hai-Hui - rel.
14,00 Interactiv
16,00 Selector
18,30 Atomix cu DJ-ii de la Atomic
21,30 Selector
23,30 Insomnia

BUDAPESTA 1

6,45 Magazinul satului; 7,00 Matinal; 8,00 Religie; 8,05 Desene animate; 8,40 Insula duminicală; 10,00 Piața centrală; **11,05 Văduva și fiica** - s. Ungaria, 1983, 4/4; 12,00 Religie; 13,00 Știri; 13,05 Clinica TV - magazin medical; 13,35 Delta - magazin; 14,30 Cântă Kovacs Apollonia; 14,40 Clipele norocului; 15,00 Secretele naturii - doc. Canada; 16,30 Religie; 17,00 Aici, acasă - doc.; 18,00 Magazin de modă; 18,25 Cunoscuți necunoscuți; 18,55 Maghiari în Papua - Noua Giunee - doc.; 19,25 Imperiul insectelor - doc.; 20,00 Săptămâna; 20,33 Știri; 20,50 Auto - Formula 1 - MP al Americii; 23,00 Telesport; 0,05 Ruinele imperiului

RTL KLUB

7,30 Istoria lumii animalelor - doc.; 8,00 Clubul copiilor; **11,25 Al doilea sărut** - s.; **11,50 Helene și băieții** - s.; 12,25 Viață extraterestră - doc. SUA; 13,20 Clubul rețetelor; 14,00 Știri; **14,10 Campionul** - dramă SUA, 1979, cu John Voight, Faye Dunaway; **16,35 Spitalul de urgență** - s.; 17,25 Golyoderby; **17,45 Evadatul** - acțiune, SUA; **18,35 Lumea pierdută** - s.; 19,30 Știri; 19,50 Dosar politic și social; **20,20 Tipii** - s. distractiv, Ungaria; **20,50 Superpoliștii** - comed. IT.,1985, cu Bud Spencer, Terence Hill; **22,35 Insula de foc** - f. acț., HK, 1990, cu Jackie Chan; 0,10 Știri; 0,30 Magazin săptămânal; 1,00 Viață extraterestră - doc., rel.

VĂ RECOMANDĂM

PRO TV
(●) 19,30 Armă mortală I -
acțiune/comedie, SUA, 1987

VĂ RECOMANDĂM

HBO
20,00 Eyes Wide Shut - dramă

Alice și William Harford, ea managera unei galerii de artă, el doctor, sunt bogați, încununați de succes și se învârt în cele mai înalte cercuri ale societății. Mariajul lor, care durează de nouă ani, poate fi considerat unul fericit până la momentul în care totul capătă noi înțelesuri, situația răsturnându-se complet. Mai precis, schimbarea majoră este determinată de o mărturisire a fermecătoarei Alice, aceasta recunoscând că are unele fantezii erotice dar... nu cu William, ci cu un bărbat văzut în treacăt. Tulburat, șocat chiar de cele aflate, soțul pleacă de acasă, hoinărind pe străzi pentru a-și putea limpezi gândurile. Plimbarea sa se va transforma, însă, într-o incursiune în lumea obscură a dorințelor erotice, populată de personaje bizare, chiar periculoase...

OTV

6,00 Info TV
6,25 Declarația zilei
7,05 Hitul zilei
7,35 Florin Condurățeanu - talk-show
8,35 Piersicile lui Florin - rel.
10,30 Info TV
10,35 Dan Diaconescu direct - rel.
11,35 Ministerul Culturii
12,35 Opinia străzii
14,16 Transmisiuni indirecte
15,00 Info TV
16,45 Break News
17,45 Spagometru
18,35 Florin Condurățeanu - talk - show
19,35 Teleziarul lui Cristoiu
21,00 Info TV
21,05 Dan Diaconescu direct
22,05 Trei ceasuri rele
23,30 Info TV
23,45 Break News
0,05 Schimbul trei

TELE 7 ABC

7,00 Muzică
9,59 Telecaricatura zilei
10,00 Tentații - rel.
10,30 Muzică
12,00 Ofsaid - rel.
12,30 Buletin de știri
12,40 Ofsaid - rel.
13,40 Muzică
14,00 Club ABC - rel.
15,00 Documentar
16,00 Muzică
18,00 24 de ore din 24
18,30 As show
19,29 Telecaricatura zilei
19,30 La ordinea zilei
20,30 Muzică
21,00 Telejurnal
22,00 Manager XXI
23,00 Muzică
6,00 Telejurnal - rel.

TV ACASĂ

7,00 Știrile de Acasă - rel.
7,30 Doctorul casei - rel.
8,00 Amor latino - rel.
9,00 Îngerașul - rel.
10,05 Acasă la bunica - rel.
10,15 Betty cea urâtă - rel.
(●) 11,15 De 3 x femeie - s.
12,15 Dădacă - rel.
12,40 Terra nostra - rel.
13,35 Iubire fără limite - s.
15,30 Războiul pasiunilor - s.
16,30 Dragoste nebună - s.
17,20 Acasă la bunica
17,30 Amor latino - s.
18,20 Căsuța poveștilor
18,30 Știrile de Acasă
19,00 Îngerașul - ultimul episod
* Știrea zilei * Vremea de Acasă
20,00 Betty cea urâtă - s.
21,00 De 3 x femeie
22,00 Terra nostra - s.
23,30 Dădaca - s.
23,30 Știrile de Acasă
0,00 90-60-90 Fotomodele - s.
0,50 Sânge din sângele meu - s.
1,40 De 3 x femeie - rel.
2,40 Muzica de Acasă, muzica nopții
3,45 Acasă la români
4,45 Acasă la români - muzică populară
5,45 Acasă la .. cu Ruxandra Săraru

HBO

8,00 Croazieră cu peripeții - comedie, SUA, 1997
9,55 Întâmplări macabre - suspans, SUA, 1999
11,30 Fata de pe pod - dramă, Franța, 2000
13,05 Prieten sau iubit - dragoste, SUA, 1998
15,00 Hilary și Jackie - dramă, Marea Britanie, 1997
17,05 Lanțul crimei - dramă, SUA, 1998
18,30 Bean, o comedie dezastru - comedie, Marea Britanie, 1997
20,00 Eroi de fiecare zi - dramă, SUA, 1995
21,30 Totul despre sex - s.
23,25 Mișmașuri pe Broadway - comedie, SUA, 1989
0,50 Ferocitate - suspans, SUA, 1999

TV RCS

8,55 Deschiderea programului
9,00 Atlantis Family Playhouse - rel.
9,25 Aventurile lui Huck - s. rel.
9,45 **Dulce ispită** - s. rel.
10,30 Desene animate
11,00 Știrile RCS - rel.
12,00 Moartea înaintea dezonoarei - f. rel.
13,30 Știrile RCS - rel.
14,00 Kelly - s.
14,30 Bumerang - s.
15,00 Atlantis Family Playhouse - s.
15,25 Aventurile lui Huck - s.
16,00 Visând la Hollywood - film
17,30 Emisiune în limba germană
18,00 Camera ascunsă
18,15 Știrile RCS
19,00 Dulce ispită - s.
20,00 Orașul de argint - film
21,30 Radical Power - s.
22,00 Știrile RCS
(▲) 22,30 Cascadorii iadului - film
(■) 0,00 Erotica
5,00 Închiderea programului

DUNA TV

6,30 Matinal; **10,05 Călătorii minunate** - rel; 10,50 Meșteșuguri; 11,05 Amrita Sher Gil; 12,00 Furtuna simțurilor; 12,50 Știri; 13,05 Ținutul Dunării; 13,35 Echitație; 14,05 Frânturi; 14,25 Fabrici maghiare; 14,50 Fabule; 15,00 Călătorii minunate; 15,45 Cetatea Crasnohork; 16,00 Fără catedră; 17,15 Risc; 17,45 Biserici fortărețe în Ardeal; 18,00 Calendar - magazin; 19,05 Jungla nebună; 19,30 Desene animate; 20,00 Știri, sport; 20,30 Cercul gospodarilor; **21,00 Copilul înfiat** - f.; 22,20 Concert Zoran; 22,45 Știri; 23,00 Concert Mozart; **23,40 Paramincha** - f. Ungaria; 1,00 Știri

TV 2

7,00 Matinal; **10,00 Milady** - s.; **10,45 Frânturi de știri** - s.; 11,10 Ura, călătorim!; 12,05 Ofertă directă; 13,10 Noi, maghiarii; **13,15 Riviera** - s.; **13,40 Marimar** - s.; **14,05 Dar ceresc** - f. romantic Germ.; **15,45 De la unu, la doi** - s.; **16,15 Florida Lady** - s. Germ.; **17,00 Inimi rănite** - s.; **17,45 Lucecita** - s.; **18,35 Fiorella** - s.; 19,00 Fac legătura - conc. tv; 19,30 Fapte; 20,00 Fără milă - concurs TV; **20,55 Înger sălbatic** - s.; **21,20 Spencer - Fulgerul** - s.; **22,20 Comercianții cu moartea** - acțiune, SUA, 1998, cu Michael Paré; 0,25 Bună seara, Ungaria; **1,10 Gallipoli** - dramă, SUA cu Mel Gibson;

PRO 7

7,10 Galileo; 7,35 Taff; **8,35 Cine-i șeful?** - s.; **9,05 Bundy**- s.; **9,35 Legături de familie** - s.; **10,05 Din junglă în junglă** - comed. SUA, 1992; **12,10 Fam. Bundy** - s.; **12,35 Bill Cosby** - s.; **13,05 Grace** - s.; **13,35 Roseanne** - s.; 14,00 Sam; 15,00 Talkshow-uri; 18,00 Taff; **19,00 Friends -s.; 19,30 Sabrina** - s.; **20,00 Simpsonii** - s.; 20,30 Galileo magazin; 20,55 Știri; **21,15 Spitalul de urgență** - s.; **22,15 Totul despre sex**- s.; 23,20 TV Total; 0,15 Bizz; **0,50 Millenium** - s.;

TV 5

14,05 Documentar; 15,05 Festivalul Namur 17,00 Jurnal; 17,30 Foot 3; 18,05 Piramide; 18,30 Întrebări pentru un campion; 19,00 Jurnal; 19,15 Festivalul Namur; 21,00 Jurnal Elveția; 21,30 Jurnal France 2; 22,05 Timpul prezent; 23,00 Jurnal; **23,15 Polițiștii** - s.

EUROSPORT

9,30 Moto cu ataș CM - Imola/Italia; 10,30 Ciclism; 11,30 Fotbal - calificări CM 2002; 12,00 Curse camioane; 12,30 Eurosport - Watts; 13,00 Fotbal - Eurogol magazin; 14,30 Tenis - WTA Moscova ziua 2 în direct; 16,00 Tenis - WTA - Moscova; 17,00 Sport extrem; 18,00 Sport extrem - Aer și stil; 18,30 Motorcros CM - Austria; 19,30 Snooker- Glasgow /Scoția; 21,30 Box în direct; 0,00 Știri; 0,15 Auto - Curse camioane; 0,45 Motorsport - camioane; 1,45 Fotbal - O lume / O cupă.

VĂ RECOMANDĂM

ANTENA 1
12,30 Cuibul de viespi - acțiune

În timpul celui de-al doilea război mondial, după ce toți camarazii săi mor pe parcursul infiltrării în spatele liniilor inamice, căpitanul american Turner se vede nevoit să apeleze la ajutorul unor micuți italieni pentru a-și duce la bun sfârșit misiunea de aruncare în aer a unui baraj plasat strategic. Există, însă, și un revers al medaliei, deoarece copiii acceptă să-l ajute cu o condiție: Turner să-i sprijine, la rândul lui, în încercarea de a distruge cartierul general german. Căpitanul este nevoit să accepte „târgul", dar până la victorie mai este cale lungă...

s.c. TEPRO VEST HOLDING s.a.
VINDE:
TEVI INSTALATII(negre si zincate) 1/2 - 4D
TOATĂ GAMA DE PRODUSE LAMINATE
OTEL ROTUND PLASĂ SUDATĂ 4,5,6.
BARE TRASE - PĂTRATE - HEXAGON
PLASĂ SARMĂ, TABLĂ si ELECTROZI
OTEL BETON D6-25 ; PC 52 D 8/32
CIMENT ; VAR ; BCA ; CUIE si PLASĂ RABIT
Transportăm marfa 10-20T
Vindem BCA si ciment la pret de furnizor+transport
ARAD str. Campurilor 3
tel 057 / 289 924
(C.A.)

TVR 1

7,00 Jurnal de dimineață
7,15 Practic matinal
8,30 Zorro - s.
9,00 Desene animate
10,00 Niciodată nu e prea târziu - s. rel.
10,45 TVR Timișoara
12,30 Premiile Uniunii Scriitorilor din România pe anul 2000 - rel.
14,00 Jurnalul de prânz
14,10 Infomania
14,30 Iartă-mă - rel.
15,30 Becker - s.
16,00 Puncte cardinale
16,30 Kronika
17,30 O idee pe zi pentru România
17,40 Pasiuni - s.
18,25 Alege muzica!
19,30 George și Leo - s.
20,10 Jurnal. Meteo
20,40 Sport
(●) **20,45 Viața se schimbă** - dramă, Italia, 2000
22,35 Geena Davis - s.
22,55 Jurnalul de noapte
23,10 Studioul artelor
1,10 Marele jazz - rel.
2,10 Jurnal. Meteo - rel.
2,55 Viața se schimbă - f. rel.
4,30 Studioul artelor - rel.
5,30 Infomania - rel.
5,50 Alege muzica! - rel.

TVR 2

7,00 Femeia misterioasă - s. rel.
8,05 Des. animate
9,30 Tribul - s.
10,00 Căței meseriași - rel.
10,30 On line - rel.
11,00 Știri
11,05 Splendorile naturii - rel.
12,00 Afaceri la cheie - rel.
12,30 Tată, am încurcat-o! - s.
13,00 Femeia misterioasă - s.
13,45 Desene animate
15,00 Știri
15,10 Toți împreună
16,00 Tribuna partidelor parlamentare
16,30 Plus 2001 - rel.
17,00 Spectacolul lumii - rel.
17,30 Tribul - s. rel.
18,00 E dreptul tău!
18,30 Știri
18,35 Cinematograful, o istorie vie
19,20 Fețe - rel.
19,40 Desene animate
20,05 În mijlocul furtunii - s.
21,00 Jonathan Creek - s.
22,00 Telejurnal
22,30 Nemuritorii - aventuri, România, 1975
0,15 Știri
0,20 Patrimoniu
0,50 Cinematograful, o istorie vie - rel.
1,35 E dreptul tău!
2,05 În mijlocul furtunii - s. rel.
2,55 Telejurnal - rel.

PRO TV

7,00 Bună dimineața!
* Omul care aduce cartea
8,00 Știrile ProTv
9,00 Tânăr și neliniștit - rel.
10,00 Monștrii - s.
10,45 Oxigen - rel.
11,15 Promotor - rel.
11,45 Ani de liceu - s.
12,15 Profesioniștii - s.
13,00 Curcanii - s.
(●) **14,00 Sunt plecat în oraș** - dramă, SUA, 1997
* Seara regăsirii
16,00 Tânăr și neliniștit - s.
17,00 Știrile Pro TV
17,45 Seara regăsirii
18,00 Teo
19,00 Știrile Pro TV
20,00 Urmărire generală
21,00 Expertul - s.
22,00 Știrile Pro TV
22,30 Seara regăsirii
22,45 ROKENO
22,55 Promotor special
23,00 Provest
0,00 Lege și ordine - s.
1,00 Un profesor pedepsit - comedie, acțiune SUA, 1987
2,30 Profesioniștii - s. rel.
3,15 Curcanii - s. rel.
5,15 Ani de liceu - s. rel.
5,45 Teo - rel.

ANTENA 1- TV ARAD

7,00 Observator
8,00 Știri TVA - rel.
8,20 Magazin sportiv - rel.
9,00 Zile din viața noastră - s.
10,00 Indiana Jones - s.
11,00 Pericol iminent - s.
11,45 Stargate SG-1 - s.
(●) **12,30 Cuibul de viespi** - f. război, SUA
15,00 Hochei în direct: Steaua București - S.C. Miercurea Ciuc
16,30 Publicitate, Promo
16,45 Știri TVA
17,20 Milagros - s.
19,00 Observator
19,50 Sport
20,00 Brigada Mobilă
20,20 Obsesie periculoasă - thriller, SUA
21,57 Publicitate TVA
22,00 Observator
22,15 Ediția de noapte TVA
22,30 Marius Tucă Show
23,30 Noaptea târziu cu Mircea Badea
1,00 Observator - rel.
2,00 Brigada Mobilă
2,30 Escandalo - s.
3,30 Cosas del Amor - s.
5,00 Milagros - s.

PRIMA

7,00 Salvați de clopoțel - rel.
8,00 Prima Mix!
12,45 Video civica
13,00 Fashion Club - rel.
13,30 Camera de râs
14,00 Strada Milion
15,00 Comisarul Rex - s.
16,00 Salvați de clopoțel - s.
17,00 Impact
17,30 Real TV
18,00 Focus
19,00 Camera de râs
19,30 Strada Milion
20,00 Copiii spun lucruri trăsnite
21,00 Ed - s.
22,00 Obiectiv
23,00 Focus
23,30 Comisarul Rex - rel.
0,25 Clip Art - rel.
0,30 Camera de râs - rel.
1,00 Strada Milion
1,30 Focus - rel.

DISCOVERY

10,00 Anaconda
10,25 Confesiunile unui... avion ușor
10,55 Teren extrem
11,20 Detonatorii
11,50 Deschizătorii de drumuri
12,45 Viață de câine
13,40 Pe urmele lui Captain Kidd
14,30 Planeta singuratică
15,25 Detectivii vulcanilor
17,10 Meșterul tâmplar
17,35 Aventuri culinare
18,05 Aventuri la pescuit cu Rex Hunt
18,30 Terra X
19,00 Joc periculos
20,00 Africa îmblânzită
21,00 Nick și marele rechin alb
21,30 Confesiunile unei bărci de salvare
22,00 Jurnal de cazino
23,00 Adevărul despre impotență
0,00 Instict primar
1,00 Mașini care au câștigat războiul
2,00 Echipa timpului
3,00 Viteză extremă

ANIMAL PLANET

8,00 Salvați animalele!
8,30 S.O.S. animalele!
9,00 Spitalul veterinar
9,30 La zoo
10,30 Parcul maimuțelor
11,00 Școala câinelui ascultător
12,30 Medicul veterinar
13,00 Noile călătorii ale lui Jeff Crowin
14,00 Sanctuarele naturii
15,00 Școala câinelui ascultător
16,00 Salvați animalele!
16,30 S.O.S. animalele!
17,00 Spitalul veterinar
17,30 La zoo
18,00 Îngrijitor la zoo
18,30 Parcul maimuțelor
19,00 Noile călătorii ale lui Jeff Corwin
20,00 Urgențe veterinare
20,30 Medicul veterinar
21,00 Spectacolul animalelor
22,00 Animale în război
23,00 Animale legendare
23,30 Aliații animalelor
0,00 Povești despre cai
0,30 Aeroportul animalelor
1,00 Urgențe veterinare

ATOMIC TV

7,00 Selector
10,25 Reactor - rel.
10,30 File de poveste - rel.
11,00 Atomix - rel.
14,00 Interactiv
15,30 Proaspete și fierbinți - hit-uri ale momentului
15,55 Reactor
16,00 Aria 52 - rel.
19,00 Atomix
21,55 Reactor
22,00 Selector - muzica pe banda rulantă
23,00 Rockada
0,00 - 7,00 Insomnia

BUDAPESTA 1

7,00 Matinal - desene animate; **9,30 Top modell** - s.; 10,05 Magazin matinal; **12,05 Dempsey și Makepeace** - s.; 13,00 Știri; 14,00 Mag. minorităților; **15,05 Căldură tropicală** - s.; 16,00 Mag. vedetelor; 16,30 Strada școlii; 17,30 Em. pentru copii; 18,00 Lumea cărților; 18,30 Cronică catolică; 19,00 Știri; **19,35 Safari la Hollywood** - s.; 20,30 Știri, sport; **21,05 Orășelul** - s.; 22,05 Așa a fost odată - em. lui Vitray Tamas; 23,00 Știri; 23,10 Actual; 23,30 Thema; 23,45 Salon maghiar; 0,15 Budapesta - Muzica - f. muzical

RTL KLUB

7,30 Calendar; 10,05 Clubul rețetelor; **10,20 Iubiri interzise** - s.; **10,45 Senora** - s.; 11,35 Top Shop; 12,30 La prânz; 13,25 Clubul rețetelor; 14,00 Știri; 14,10 Cavalcadă; **14,20 Helene și băieții** - s. Franța; **14,50 Babylon 5** - s. SF; **15,35 Milagros** - s.; **16,25 Faimoși și bogați** - s.; **17,25 Maria Mercedes** - s. Mexic; **18,20 Monika** - s.; 19,10 Întâlniri; 19,30 Știri; 19,55 Fii și tu milionar; 20,25 Focus; **20,55 Între prieteni** - s.; **21,25 Schimbul trei** - s.; **22,15 Cheful holteilor** - comed., SUA, cu Tom Hanks, Michael Dudikoff; 0,15 Știri; **0,35 Cowboy urban** - dramă, SUA, cu John Travolta, Debra Winger;

VĂ RECOMANDĂM

ANTENA 1 - TV ARAD
20,20 Obsesie periculoasă
- thriller, SUA

VĂ RECOMANDĂM

HBO
20,00 Eroi de fiecare zi - dramă

Filmul este o adaptare a romanului autobiografic scris de jurnalistul Franz Lidz, acesta povestind modul în care prezența celor patru unchi excentrici l-a ajutat să depășească momentul dramatic al dispariției mamei sale. Filmul schimbă locul acțiunii din New York în sudul Californiei și reduce numărul unchilor la jumătate, Franz „transformându-se" în Steven. Când mama lui Steven, Selma se îmbolnăvește grav, tatăl, Sid, un bărbat dur, cu inima de gheață, decide să-l trimită pe băiat departe de casă, să locuiască cu cei doi unchi Danny și Arthur. Deși pot fi considerați doi „ciudați", unchii vor reuși să-l facă pe Steven să privească întreaga situație dintr-un alt punct de vedere, să depășească obstacolele pe care viața i le scoate în cale.

OTV

6,00 Info TV
6,05 Fără comentarii
7,05 Hitul zilei
8,35 Film artistic - rel.
10,35 Retrospectiva Dan Diaconescu direct - rel.
11,35 Info pescar - rel.
12,15 Break News
12,35 Auto Mondial TV - rel.
13.05 Abuzurile statului
14,30 Info TV
15,35 Transmisiuni indirecte
17,45 Spagometru
18,00 Info TV
18,05 Actori de milioane
20,45 Film românesc
21,05 Dan Diaconescu direct
22,05 Piersicile lui Florin
23,30 Info TV
23,45 Break News
0,05 Dan Diaconescu direct - rel.
1,35 Transmisiuni indirecte

TELE 7 ABC

8,00 Muzică
9,00 Cântecul și casa lui - rel.
10,00 Muzică
10,30 La ordinea zilei - rel.
12,00 Documentar
12,30 În justiție - rel.
13,30 Cătălin duminical - rel.
15,45 Cinetour
16,30 Telecaricatura zilei
16,35 Clipuri muzicale
17,00 Forța destinului
18,00 Cutia muzicală
19,00 Muzică
20,00 As Show
21,00 Telejurnal
21,59 Telecaricatura zilei
22,00 Loto - Pariul Trio
22,30 Cătălin duminical - rel.
0,30 Cinetour - rel.
1,30 Cutia muzicală - rel.
2,20 Muzică
5,00 Forța destinului - rel.
6,00 Muzică
7,00 Telejurnal

TV ACASĂ

7,00 Povestiri adevărate - rel.
7,15 Căsuța poveștilor - rel.
8,00 Amor latino
9,00 Luisa Fernanda - rel.
12,15 Dădaca - rel.
12,45 Acasă la ... cu Ruxandra Săraru - rel.
13,15 Seducție - rel.
14,45 Piratii Paradisului - f. SUA, 1999
16,30 La casa de vis
17,00 Ia-mă acasă!
17,30 Dragoste și putere - s.
18,30 Povestiri adevărate
19,00 Seducție - s.
20,30 Formula 1: Marele premiu al S.U.A. de la Indianapolis, live
22,50 Femei înșelate - s.
0,20 Dădaca - s.
0,45 Povestiri adevărate - rel.
1,15 90-60-90 Fotomodele - s.
2,05 Sânge din sângele meu - s.
(●) 3,00 Dansează cu mine - rel.
4,00 Acasă la români
5,00 Acasă la ... - rel.

HBO

7,50 Gangsteri - dramă, SUA, 1997
9,55 Stargate SG - 1 - s.
10,40 Furtună, peripeții și... dragoste, SUA, 1999
12,30 Jucătorul - dramă, SUA, 1999
14,05 Mamă și fiică - dramă, SUA, 1998
16,10 4 zile în septembrie - dramă, Brazilia, 1997
18,00 Rat Pack - dramă, SUA, 1998
20,00 Eyes Wide Shut - dramă, SUA, 1999
22,35 Monstrul din Lake Placid - horror, SUA, 1999
23,55 Legătura secretă - dragoste, SUA, 1998
1,35 Povestirile doamnei Chaterley - s.

TV RCS

8,55 Deschiderea programului
9,00 Întâlnirea de la Aurora - film
10,30 Cerul dintre noi - s.
11,00 Știrile RCS - rel.
(●) **12,00 Ultimul polițist** - film
13,30 Animated Classics - s.
14,00 Știrile RCS
14,30 Piratul mărilor - film
16,30 Atlantis Family Playhouse - s.
17,00 Aventurile lui Huck - s.
17,30 Camera ascunsă
18,00 Kelly - s.
18,15 Retrospectiva știri
(●) **19,00 Omul circuit** - film
20,30 Radical Power - s.
21,00 Casa de nebuni - s.
(▲) **21,30 Antrenați pentru a ucide** - film
23,00 Retrospectiva știri - rel.
(■) 0,00 Erotica
5,00 Închiderea programului

DUNA TV

6,30 Știri; 6,35 Calendarium; 8,05 Emisiune pentru copii; 9,10 Oare au zburat dinozaurii?; 10,05 Limba maghiară; 10,15 Ora de istorie; **11,00 Winnetou** - aventuri, coprod., 1960, 3/3, cu Lex Barker, Pierre Brice; 12,30 Galerie istorică; 12,50 Știri; 13,10 Cântecele lui Lehar Ferenc; 13,25 Amintiri; **13,40 Căsătoria lui Süts Mara** - f. Ungaria, 1941; 15,05 Fabrici maghiare; 15,30 Capitole din istoria civilizației maghiare; 15,55 Istoria modei - doc. Anglia; 16,55 Colțul rock-ului; 17,25 Em. la cerere - Ziua Sf. Mihai; 18,25 Talent; 19,00 Știrile săptămânii; 19,35 Știri; 20,00 Desene animate; **20,30 Pământul făgăduinței** - dramă, Polonia, 2000; 22,50 Dunasport; 23,00 Film magazin; **23,40 Misa pro pace** - concert; 1,05 Versuri

TV 2

6,42 Gânduri matinale; 7,30 Grădina zoologică în rucsack; 8,00 Matineu TV; 10,00 Desene animate; 11,50 Sport - polo pe apă; 13,05 Călătorii în țara gastronomiei; **13,30 Buni prieteni** - s.; **14,00 Cazurile detectivului Cosby** - s.; **14,50 Misiune imposibilă** - s.; **15,40 Mac Gyver** - s.; **16,35 Jets** - s.; **17,35 Pacific Blue** - s.; **18,30 J.A.G.** - s.; 19,30 Jurnal; **21,00 Nori de furtună** - SUA, 1993, cu Dolph Lundgreen; **23,00 Mr. Murder, ucigaș perfect** - coproducție, 2/1, cu Stephen Baldwin; **1,25 Dosarele Y** - s.; 2,00 Ungaria, mâine; **2,35 E voie să calci pe iarbă** - f. Ungaria, 1980

PRO 7

7,20 Roswell - s.; 8,05 Desene animate; 11,20 Futurama; **11,50 Vipera** - s.; 12,40 Cinemax TV; **13,30 Piedone în Egipt** comedie, IT, 1979, cu Bud Spencer; **15,20 Lumea pierdută a lui Arthur Conan Doyle** - s. acțiune, Canada, 2000; **16,15 Amazonas - Prizonierii junglei** - s. aventuri, SUA, 1999; **17,10 Forest Warrior** - acțiune, SUA, 1995, cu Chuck Norris; 18,00 Cârtița - concurs TV; 20,00 Lumea minunată - magazin; 20,55 Știri, sport, meteo; **21,15 Bodyguard** - thriller, romanță, SUA, 1992, cu Kevin Costner, Whitney Houston; 23,55 Focus TV; **0,55 Periculos** - thriller, SUA, 1996, cu Richard Thomas

TV 5

13,05 Duminici de sărbătoare; 13,30 Jurnal; 14,05 Rezumat fotbal; 15,00 Jurnal; 15,15 Thalassa; 17,00 Jurnal; 17,30 Telecinema; 18,05 Chioșc; 19,00 Jurnal; 19,15 Duminici de sărbătoare; 21,00 Jurnal Belgia; 21,30 Jurnal Franța; 22,05 Magazin

EUROSPORT

9,30 Moto superbike, Imola/IT.; 10,30 Moto CM - Imola, în direct; 11,00 Ciclism - pe pistă CM, Antwerp în direct; 12,45 Superbike - Imola; 14,00 Sărituri de pe stânci - Hawaii; 14,30 Moto - Jarama în direct; 17,30 Ciclism - turul Spaniei în direct; 18,30 Ciclism pe pista Antwerp; 20,30 Moto superbike Imola/IT; 21,00 Tenis - WTA Leipzig; 22,15 Știri USA; 22,30 Auto - Nascar; 0,00 Știri; 0,15 Watts Special; 0,45 Tenis - ATP Toulouse /FR, finala; 2,00 Știri USA.

VĂ RECOMANDĂM

ROMÂNIA 1
20,30 Obsesia - dramă

Neil McCauley este un ucigaș profesionist care și-a petrecut mulți ani în închisoare și nu mai vrea să se întoarcă în spatele gratiilor. Împreună cu cei trei parteneri ai săi, Christ Shiherlis, Michael Cheritto și Nate, McCauley reușește să ducă la bun sfârșit un număr mare de jafuri în Los Angeles și nu numai. Pe urmele sale se află însă Vincent Hanna, un detectiv de la secția jafuri și omucideri a poliției din Los Angeles. Datorită obsesiei sale, viața privată a detectivului este un dezastru. Întreaga energie a lui Hanna este canalizată spre a-l prinde pe McCauley.

SC AGRIROM SRL
cu sediul în Arad, Str. V. Milea nr. 44

Cumpără

Semințe de floarea soarelui
- calitate STAS **umiditate** 9 /corp străin 2
- plata la livrare
- preț 4.950 lei/kg + TVA
- recepția în bazele S.C."CEREALCOM" din Arad, Sântana, Pecica, Vinga

Informații la telefon 057 / 250.880
094.784.440
(C.A.)

TVR 1

7,00 Jurnalul de dimineață
7,15 Practic matinal
8,30 Bravo, bravissimo! - rel.
10,00 Surprize, surprize
12,00 Teleenciclopedia - rel.
13,00 Ghici cine vine la tine? - rel.
14,00 Jurnalul de prânz
14,10 Infomania
14,30 Pro Patria
15,30 Becker - s.
16,00 Kronika
17,30 O idee pe zi pentru România
17,40 Pasiuni - s.
18,25 Alege muzica!
19,25 George și Leo - s.
20,10 Jurnal. Meteo
20,40 Sport
20,45 Iartă-mă!
21,45 Talk - show
23,00 Jurnalul de noapte
23,15 Premiile Uniunii Scriitorilor din România pe anul 2000
0,45 Marele jazz
1,45 Infomania - rel.
2,05 Jurnal. Meteo
2,50 De luni până duminică - rel.
3,35 Premiile Uniunii Scriitorilor din România pe anul 2000 - rel.
5,05 Talk - show - rel.
6,20 O idee pe zi pentru România - rel.
6,30 Infomania - rel.

TVR 2

7,00 Ferma - rel.
8,00 Cronici votive - rel.
8,30 Extraterestrii în familie - s. rel.
9,00 Sparky, roboțelul - s. rel.
9,30 Tribul - s.
10,00 Fiice și soții - s. rel.
11,05 D'ale lui Mitică - rel.
12,00 Țara de piatră - rel.
12,30 Tată, am încurcat-o - s.
13,00 Femeia misterioasă - s.
13,45 Desene animate
15,00 Știri
15,10 Toți, împreună
16,15 Oprirea obligatorie
16,30 Răscruci
17,00 Patrimoniu
17,30 Tribul - s. rel.
18,00 Camera de gardă
18,30 Știri
18,35 Palete
19,05 Sculpturi
19,40 Desene animate
20,00 În mijlocul furtunii - s.
21,00 Plus 2001
21,30 Reforma la bani mărunți
22,00 Telejurnal
22,30 Teatru TV: **Îmblânzirea scorpiei** de W. Shakespeare
0,30 Știri
0,35 Bine, dragă! - s. rel.
1,00 Familia Porter - s. rel.
1,30 Palete - rel.
2,00 Sculpturi - rel.
2,30 În mijlocul furtunii - s. rel.
3,20 Telejurnal - rel.
3,50 Arta apărării - rel.
4,20 Teatru TV - rel.

PRO TV

7,00 Bună dimineața!
* Omul care aduce cartea
8,00 Știrile Pro TV
9,00 Tânăr și neliniștit - s.
10,00 Monștrii - s.
10,45 Magazin Liga Campionilor - rel.
11,30 Ani de liceu - s.
(●) 12,00 Lovitură de maestru - f. rel.
(●) 14,00 Armă mortală I - f. rel.
* Seara regăsirii
16,00 Tânăr și neliniștit - s.
17,00 Știrile Pro TV
17,45 Seara regăsirii
- 18,00 Teo
19,00 Știrile Pro Tv
(●) 20,00 Sunt plecat în oraș - comedie, aventuri, SUA, 1994
* Seara regăsirii
22,00 Știrile Pro TV
22,20 Promotor Special
22,25 ROKENO
22,30 Sub semnul întrebării - talk-show
* X și Zero
1,00 Prințul tenebrelor - rel.
(●) 2,00 Furia apelor - dramă, acțiune, SUA, 1997
4,00 Monștrii - s. rel.
5,15 Ani de liceu - rel.
5,45 Teo - rel.
6,30 Ani de liceu - s. rel.

ANTENA 1-TV ARAD

7,00 Observator
8,00 7 zile TVA - rel.
9,00 Zile din viața noastră - s.
10,00 Indiana Jones - s.
11,00 Pericol iminent - s.
11,45 Stargate SG - 1 - s.
12,30 Academia vedetelor
13,00 Știrile amiezii
15,00 Zile din viața noastră - s.
16,00 Magazin sportiv
16,30 Publicitate, promo
16,45 Știri TVA
17,20 Milagros - s.
19,00 Observator
19,45 Sport
(●) 20,00 Lupul singuratic - acțiune, SUA
21,57 Publicitate TVA
22,00 Observator
22,15 Ediția de noapte TVA
22,30 Marius Tucă Show
23,30 Noaptea târziu cu Mircea Badea
1,00 Observator - rel.
2,00 Escandalo - s.
3,30 Cosas del Amor - s.
5,00 Milagros - s. rel.

PRIMA

7,00 Salvați de clopoțel - s. rel.
8,00 Prima Mix!
12,55 Clip Art
13,00 Motor - rel.
13,30 Exploziv - rel.
14,00 Stil - rel.
15,00 Comisarul Rex - s.
16,00 Salvați de clopoțel - s.
17,00 Impact
17,30 Real TV
18,00 Focus
19,00 Camera de râs
19,30 Strada milion
20,00 Vrei să fii miliardar?
(●) 21,00 Dispariția - thriller, SUA, 1993
23,00 Focus
23,30 Comisarul Rex - rel.
0,25 Clip Art
0,30 Camera de râs - rel.
1,00 Strada milion
1,30 Focus - rel.

DISCOVERY

10,00 Vânătoarea de vrăjitoare
10,55 Știința supraviețuirii
11,50 Ultima mare aventură a secolului
12,45 Vânătorul de crocodili
13,40 Dosarele atacurilor de rechini
14,30 Paradisul rechinilor
15,25 Fălci aeriene
16,15 Construcții din fiare vechi
17,00 Bărci de vis
17,35 Satul ecologic
18,05 Aventuri la pescuit cu Rex Hunt
18,30 Terra X: Capcană mortală la Ayers Rock
19,00 Pe urmele lui Captain Kidd
20,00 Viață de câine
21,00 Anaconda
21,30 Confesiinile unui... avion ușor
22,00 Planeta singuratică
23,00 Chirurgie cosmetică
1,00 Teren extrem
1,30 Detonatorii
2,00 Echipa timpului
3,00 Aripi: F 15

AANIMAL PLANET

8,00 În lumea animalelor
8,30 S.O.S. animalele!
9,00 Spitalul veterinar
9,30 La zoo
10,00 Animalele lui Aspinall
10,30 Parcul maimuțelor
11,00 Rase de câini
12,00 Urgențe veterinare
12,30 Medicul veterinar
13,00 Acvanauții
13,30 Contact extrem
14,00 Totul despre Australia
15,00 Rase de câini
16,00 Salvați animalele!
16,30 S.O.S. animalele!
17,00 Spitalul veterinar
17,30 La zoo
18,30 Parcul maimuțelor
19,00 Acvanauții
19,30 Contact extrem
20,00 Urgențe veterinare
20,30 Medicul veterinar
21,00 Spectacolul animalelor
22,00 Vânătorul de crocodili
23,00 Aventurile vasului Quest
0,00 Aventurile lui O'Shea
0,30 Ian Gordon, prietenul rechinilor
1,00 Urgențe veterinare

ATOMIC TV

7,00 Selector
10,00 Reactor
10,30 Hai Hui - rel.
11,00 Atomix - rel.
14,00 Interactiv
15,30 Proaspete și fierbinți - hit-uri ale momentului
15,55 Reactor - știrile zilei
16,00 Romanian Top 100 - rel.
18,00 Selector
19,00 Atomix
21,55 Reactor - știrile zilei
22,00 Selector
22,30 File de poveste - rel.
23,00 Aria 52
0,00 - 7,00 Insomnia

BUDAPESTA 1

7,00 Matinal; **9,30 Topmodell** - s. Brazilia; 10,05 Magazin matinal; **12,05 Dempsey și Makepeace** - s. pol. Anglia; 13,00 Știri; 14,00 Mag. minorități; **15,05 Căldură tropicală** - s. Canada; 16,00 Casa maghiară - poșta TV; 16,30 Strada școlii; 17,30 Biserici evanghelice; 17,55 Szoszolo; 18,20 Rămâi cu noi; 18,30 Europa magazin; 19,00 Știri; 19,15 Poveste de seară; **19,35 Safari la Hollywood** - s. SUA; 20,30 Știri, sport; 21,00 112 - mag. Poliției; 21,45 Cutia neagră - reportaje; 22,15 Vedete; 22,30 Povestirile mileniului; 23,00 Știri; 23,05 Actual; 23,25 Tema; 23,40 Ora de primire; 0,10 Fotbal - Liga campionilor; 1,05 Cronică carpatică;

RTL KLUB

7,30 Matinal; 10,05 Clubul rețetelor; **10,20 Iubire interzisă** -s; **10,45 Senora** - s.; 11,35 Top Shop; 12,30 Matinal; 13,25 Clubul rețetelor; 14,00 Știri; 14,10 Cavalcadă; **14,20 Helene și băieții** -s.; **14,50 Babylon 5** - s.; **15,35 Milagros** - s.; **16,25 Faimoși și bogați** - s.; **17,25 Maria Mercedes** - s.; **18,20 Monika-** show; 19,10 Întâlniri; 19,30 Știri; 19,55 Fii și tu milionar! - conc. tv.; 20,25 Focus; **20,55 Între prieteni** - s.; **21,25 De la 9 la 5** - comedie, SUA, cu Melanie Griffith; **23,45 Mă iubește, nu mă iubește** - comed. SUA; 1,35 Știri;

VĂ RECOMANDĂM

ANTENA 1 - TV ARAD
(●) 20,00 Lupul singuratic - acțiune, SUA

VĂ RECOMANDĂM

HBO
20,00 The Players Club - dramă

Diana, o tânără de origine afro-americană, nevoită să-și crească singură copilul, visează să-și construiască o carieră în domeniul televiziunii dar, până una alta, ea este nevoită să recurgă la tot felul de tertipuri pentru a face rost de banii necesari studiilor. Așa ajunge Diana să lucreze ca stripteuză într-un club de noapte, destul de dubios, numit „The Players Club" și condus de Dollar Bill. Situația devine și mai delicată când Ebony, verișoara Dianei, mai tânără și mult mai naivă, se angajează și ea la același club, ajungând în sfera de influență a lui Robbie, o stripteuză care mai scoate un ban și din prostituție.

La „The Players Club", jocul se desfășoară după regulile celor puternici.

OTV

6,00 Info TV
6,25 Declarația zilei
7,05 Hitul zilei
7,35 Actori de milioane
8,35 Piersicile lui Florin - rel.
10,30 Info TV
10,35 Dan Diaconescu direct - rel.
11,35 Ministerul Culturii
12,35 Opinia străzii
14,16 Transmisiuni indirecte
15,00 Info TV
16,45 Break News
17,45 Spagometru
18,35 Florin Condurățeanu - talk-show
19,35 Teleziarul lui Cristoiu
21,00 Info TV
21,05 Dan Diaconescu direct
22,05 Film artistic
23,30 Info Tv
23,45 Break News
23,46 Transmisiuni indirecte
0,05 Schimbul trei

TELE 7 ABC

7,00 Muzică
10,00 Forța destinului - rel.
11,00 Cinetour - rel.
12,00 Muzică
12,30 Buletin de știri - rel.
13,00 Telesport - rel.
14,30 Cutia muzicală
15,20 Muzică
18,00 Germania astăzi - doc.
18,30 As Show
19,25 Pronosport
19,30 Muzică
21,00 Telejurnal
21,45 Auto Moto Sport TV - doc.
22,30 Ofsaid
0,00 Muzică
5,00 Ofsaid - rel.
6,00 Telejurnal - rel.

TV ACASĂ

7,00 Povestiri adevărate - rel.
7,30 Căsuța poveștilor
8,00 Dragoste și putere - s.rel.
9,00 Îngerașul - s. rel.
10,00 Acasă la bunica - rel.
10,10 Betty cea urâtă - rel.
11,00 Piratii Paradisului - f. rel.
12,40 Seducție - s. rel.
14,10 Femei înșelate - s.rel.
15,30 Războiul pasiunilor - s.
16,30 Dragoste nebună - s.
17,20 Acasă la bunica
17,30 Amor latino - s.
18,20 Căsuța poveștilor
18,30 Știrile de Acasă
19,00 Îngerașul - s.
20,00 Betty cea urâtă - s.
21,00 De 3 x femeie - s.
22,00 Terra nostra - s.
23,00 Dădaca - s.
23,30 Știrile de Acasă - rel.
0,00 90-60-90 - s.
0,50 Sânge din sângele meu - s.
1,45 De 3 x femeie - s. rel.
2,45 Muzica de acasă
3,45 Acasă la români
4,45 Acasă la români - muzică populară
5,45 Acasă la ... cu Ruxandra Săraru - rel.

HBO

8,00 Puterea iubirii - dramă, SUA, 1999
10,05 Regele Cobră - acțiune, SUA, 1999
11,35 Ziua judecății - thriller, SUA, 1999
13,05 Trixie - dramă, SUA, 2000
15,00 Se lasă rău - acțiune, SUA, 1983
16,35 Adio, iubite! - thriller, SUA, 1999
18,15 Anna și regele - aventuri, SUA, 1999
20,00 The Players Club - dramă, SUA, 1998
21,30 Totul despre sex - s.
22,00 Vampiri americani - doc.
22,50 Mimic - SF, SUA, 1997
0,35 Scream - horror, SUA, 1999

TV RCS

8,55 Deschiderea programului
9,00 Blanche - s. rel.
9,45 Dulce ispită - s. rel.
10,30 Cerul dintre noi - s.
11,00 Retrospectivă știri
12,00 Omul circuit - f. rel.
13,30 Radical Power - s.
(●) 14,00 Sugar Hill - film
15,30 Desene animate
16,00 Farmacia de serviciu - s.
16,30 Deșertul vorbește - s.
17,00 Casa de nebuni - s. rel.
17,30 Atlantis Family Playhouse - s.
17,55 Aventurile lui Huck - s.
18,15 Știrile RCS
19,00 Dulce ispită - s.
20,00 Moartea înaintea dezonoarei - film
21,30 Radical Power - s.
22,00 Știrile RCS
(▲) 22,30 Lovitura din umbră - film
(■) 0,00 Erotica
5,00 Închiderea programului

DUNA TV

6,30 Matinal; 9,40 Știrile săptămânii; 10,15 Clipele memorabile ale secolului; 10,45 Amrita Sher Gil - doc. rel.; **11,45 Familia, cu mic cu mare** - s.; 12,50 Știri; 13,05 Casă cu curte - mag.; 13,35 Talent; 14,05 Amintiri; 14,25 Ținuturi uitate; 15,00 Potecile deșertului egiptean; 15,25 Valea peșterilor și păraielor; 15,50 Cine locuiește aici?; 16,00 Fără catedră; 16,10 Ora de istorie; 16,50 Vocile Indiei; 17,15 Risc; 17,40 Salvatori de animale; 18,00 Calendarium; 19,00 Știri; 19,05 Des. animate; 19,30 Poveste de seară; 21,00 Știri, sport; 20,30 Deasupra hotarelor; **21,00 Cavalerul** - f. Franța, cu Jean Rochefort; 22,45 Știri; 23,00 Ora spiritului; 0,40 Concert - Simfonia a IX-a

TV 2

7,00 Bună dimineața! **10,00 Milady** - s.; **10,45 Frânturi de știri** - s.; 11,10 Jurnal - rel.; 12,05 Ofertă directă; 13,05 Matinal; 13,10 Noi, maghiarii; **13,20 Marimar** - s.; **13,55 Rock'n roll până la moarte** - comed. Italia; **15,45 De la unu la doi** - s.; **16,15 Florida Lady** - s.; **17,00 Inimi rănite** - s.; **17,45 Lucecita** - s.; **18,35 Fiorella** - s.; 19,05 Ai legătura - conc. TV; 19,30 Fapte; 20,00 Fără milă - conc. tv; **20,55 Înger sălbatic** - s.; **21,30 Întâmplări diabolice** - s.; **22,30 Sabrina** - comed. romantică, SUA, cu Julia Ormond; 0,10 Dosarele Y - s.; 0,50 Bună seara; 1,35 **Profiler** - s. pol.;

PRO 7

7,10 Taff magazin; **8,05 Dharma & Greg** - s.; 8,35 Talk, talk, talk; **10,05 Piedone în Egipt** - acțiune, Italia; 12,05 Cârtița - show; **13,05 Grace** - s.; **13,30 Roseanne** - s.; 14,00 Sam; 15,00 Talkshow-uri; 18,00 Taff; **19,00 Freends** - s.; **19,30 Sabrina** - s.; **20,00 Simpsonii** - s.; 20,30 Galileo; 20,55 Știri; **21,15 Dosarele X - s.**; **22,15 Simpsonii** - s.; **22,45 Malcolm** - s.; 23,15 TV Total; 0,15 Quatsch Comedy Club; **0,45 Viață în L.A.** - s.; **1,15 Seinfeld** - s.; 1,35 Cinemax TV; **2,30 Dosarele X** - s. rel.

TV 5

14,05 Pusă la punct; 15,00 Jurnal; **15,15 Schimbări** - s.; 17,00 Jurnal; 17,30 Mediterraneo; 18,05 Piramide; 18,30 Întrebări pentru un campion; 19,00 Jurnal; **19,15 Schimbări** - s.; 21,00 Jurnal Elveția; 21,30 Jurnal France 2; 23,15 Festivalul de film din Namur

EUROSPORT

9,30 Motorsport magazin; 11,00 Moto cu atașe CM - Imola; 12,00 Supersport CM - Imola; 13,00 Tenis - WTA Leipzig, finala; 14,00 Ciclism - turul Spaniei; 15,00 Ciclism pe pistă CM Antwerp; 17,00 Sport extrem; 18,00 Moto cu atașe - Imola; 19,00 Eurogol magazin; 20,30 All Sports-Watts; 21,00 Box; 23,00 Fotbal - Eurogol; 0,30 News Report; 0,45 Supersport CM - Imola/Italia; 1,45 Eurosport Special - Watts.

VĂ RECOMANDĂM

PRO TV
20,00 Sunt plecat în oraș - comedie

Dându-se drept fotografi, trei răpitori, cam încurcă-lume, conduși de Norby, reușesc să pătrundă în reședința luxoasă a unui bogat cuplu din Chicago. Profitând de un moment de neatenție din partea gazdelor, cei trei își iau tălpășița cu copilașul acestora, de doar nouă luni, Bink, lăsând, bineînțeles, în urmă o cerere de răscumpărare. Aiuriților răpitori nu le rămâne acum decât să aștepte liniștiți, iar bogăția le va cădea din cer. Ei bine, lucrurile nu stau deloc așa, deoarece micuțul Bink va reuși să scape de sub supravegherea lor, ceea ce va declanșa o serie de peripeții, care mai de care, prin centrul aglomeratului Chicago...

foto studio enigma
Castiga cu promotiile verii FUJIFILM si KODAK cumparand filme din magazinele noastre.
+
continua oferta speciala cu I film si I album gratuit !
www. fotoenigma.go.ro
- de 3 ori in Arad - (c.b.)

CONTOARE de APĂ

aem ISO 9001 KEMA

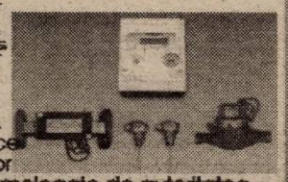

O idee excelentă! Montate în locuința dvs., investiția se amortizează în jumătate de an. Contoarele AEM pentru apă rece și caldă corespund standardelor interne și internaționale și sunt omologate de autoritatea de metrologie. La cerere, asigurăm și montarea contoarelor !!!

DE CE SĂ PLĂTEȘTI RISIPA ALTORA ?

Calea Buziașului 26, TIMIȘOARA
str. Horia nr.11, ARAD
magazinul „LUXTEN LIGHTING"
TEL.057/255 274
http://www.aem.ro
sales@aem.ro (C.A.)

NOU!!! Vindem și CONTOARE DE ENERGIE TERMICĂ!

Nou! mera Nou!

Calea Iuliu Maniu Nr. 64 Arad
Tel. 057/256035; 256045; 256374
Fax. 057/256337

SC MERA SRL **VĂ OFERĂ** *noul sistem de profile PVC - REHAU - GERMANIA cu patru camere de aer și coeficient de transfer termic îmbunătățit.*

EXECUTĂ ȘI MONTEAZĂ

uși și ferestre, din profile PVC armate - REHAU GERMANIA și Aluminiu cu și fără barieră termică cu geam termopan de cea mai înaltă calitate.

(2204949)

Toate detaliile tehnice le puteți obține vizitându-ne la sediul nostru din Arad, str. Iuliu Maniu Nr. 64.

REGIA AUTONOMĂ APĂ CANAL ARAD

aduce la cunoștința consumatorilor din cartierul Micălaca faptul că începând cu data de **24.09.2001** **a deschis o nouă casierie** situată la parterul blocului 547.

Programul acestei casierii este
de luni până vineri de la 8 la 13
iar marți și joi de la 15 la 17.

(2204982)

CONSILIUL JUDEȚEAN ARAD

Organizează concurs pentru ocuparea postului de **director**

la Biblioteca Județeană Arad, în data de 16.10.2001, ora 10.

CONDIȚII:

1. Absolvenți ai învățământului universitar de lungă durată, profil filologic (cu diplomă de licență).
2. Cunoașterea cel puțin a unei limbi de circulație internațională.
3. Cunoștințe de operare pe calculator.

Informații la Serviciul Gestiune Resurse Umane, telefon 281.600, int. 1309.

Dosarele se depun până la data de 15.10.2001, la camera 72 a Consiliului Județean Arad.

(2204983)

---

sc BELSIRIM sa

Specializată în transporturi rutiere, speciale, de carieră, cu un parc auto propriu de peste 100 de mijloace auto, cu un colectiv de aproximativ 200 de angajați, într-un climat de muncă stabil având ateliere proprii de reparații-încălzite

ANGAJEAZĂ

JURIST CONSULT

DINAMISMUL

DISPONIBILITATEA LA PROGRAM PRELUNGIT

SUNT ESENȚIALE

Informații telefon : 284 125; 275 276

EUROLOG

European Logistics Communication Services

Angajăm

PROGRAMATORI

Condiții:- studii superioare informatică, calculatoare
-C/C++, Java
Trimiteti CV pe adresa: eurolog@inext.ro

(9395372)

CROSUL LOTERIEI

CU DOAR **5.000 DE LEI!!!** **PREMII DE MILIOANE**

100 DE MILIOANE, 50 DE MILIOANE,
10 MILIOANE, 5 MILIOANE,
CUMPĂRĂ ACUM
LOZUL CROSUL LOTERIEI
DE LA ORICE AGENȚIE LOTO PRONO!

GRĂBEȘTE-TE **LOZURILE SUNT PE TERMINATE!!!**

(9395393)

CONSILIUL LOCAL AL MUNICIPIULUI ARAD
ADMINISTRAȚIA PATRIMONIULUI LOCAL
2900 ARAD, BULEVARDUL REVOLUȚIEI, NR. 75 Tel. 281850; Fax: 253842

REFERAT **privind necesitatea achitării contravalorii taxei de publicare în presă a anunțului pentru vânzarea materialului lemnos rezultat în urma tăierii arborilor de pe domeniul public**

Consiliul Local al Municipiului Arad - Administrația Patrimoniului Local - Serviciul de gospodărie a municipiului, vinde material lemnos rezultat în urma tăierilor de arbori de pe domeniul public la prețul de 152.320 lei/To cu TVA inclus, lemn esență moale.

Materialul lemnos se află depozitat la S.C. Gospodărirea Comunală S.A. - Pepiniera Aradul Nou, str. Tabacovici F.N.
Relații suplimentare la telefon 281850 interior 105.

(9395391)

Subscrisa Banca Internațională a Religiilor **ANUNȚ DE VÂNZARE**

Sucursala Arad

bancă în faliment, cu sediul în Arad, str. Eroul Necunoscut nr. 10, prin lichidator SC RECONVERSIE ȘI VALORIFICARE ACTIVE S.A. BUCUREȘTI, vinde la licitație publică prin executor bancar propriu următoarele:

■ CASĂ CU GRĂDINĂ în suprafață de 842 mp. din localitatea BIRCHIȘ, nr. 207, jud. Arad, proprietatea lui Ștefan D. Dumitru, la prețul de strigare de 150.000.000 lei în data de 15.10.2001, ora 10.

■ 2 CASE CU GRĂDINĂ de 659 mp. și abator din localitatea CURTICI nr. 45-47, jud. Arad, proprietatea lui Van Vasile și Van Sidonia, la prețul de strigare de 750.000.000 lei în data de 10.10.2001, ora 10.

■ CASĂ CU ANEXE GOSPODĂREȘTI ȘI GRĂDINĂ în suprafață de 1648 mp. din localitatea VĂRĂDIA DE MUREȘ, nr. 192, jud. Arad, proprietatea lui Barla Dorin Serafim și Barla Leontina Lăcrimioara, la prețul de strigare de 262.500.000 lei în data de 10.10.2001, ora 12.

Licitațiile vor avea loc la sediul BIR Sucursala Arad, str. Eroul Necunoscut, nr. 10.

Informații suplimentare se pot obține la telefon 057/282233.

(9395388)

LICITAȚIE PUBLICĂ

EXECUTOR BANCAR

Dosar execuțional nr. 1/2001

În data de 16 octombrie 2001, orele 10, la sediul Executorului Bancar al Băncii Transilvania cu sediul în Arad, str. Unirii nr. 5, se vinde la licitație publică imobiliul situat în loc. Chișineu Criș, str. Stejarului nr. 13, jud. Arad, respectiv imobil compus din casă cu trei camere, bucătărie, hol, baie, cămară alimente, în suprafață de 82 mp., clădire cu destinație magazin compusă din două încăperi în suprafață de 51 mp., precum și clădire cu destinație producție compusă din patru ateliere plus anexe în suprafață de 114 mp.

Prețul de strigare este de 70.000.000 lei

Condițiile de participare la licitație se pot consulta la sediul Executorului Bancar, sau la tel. 283122 orele 8-17 în zilele de luni.

Vindecătoarea Margareta

nepoata și ucenica mamei Omida este în Arad la cererea oamenilor care au nevoie de ajutorul ei.

Posedă harul magiei albe cu ajutorul căruia dezleagă cununiile, vindecă alcoolismul, impotența, epilepsia și gelozia, scoate argintul viu, aduce spor în casă și afaceri, reunește cuplurile, face talismane de noroc și dragoste.

Ioan din Timișoara: Mulțumesc din suflet doamnei Margareta că m-a vindecat de alcoolism.

Faur Colenz din Germania: Aduc mii de mulțumiri doamnei Margareta care a reușit prin harul ei sfânt să-mi redea bucuria de a trăi. Cu trei ani în urmă viața mea devenise un coșmar. Neînțelegerile din familia mea și neajunsurile mă stresau îngrozitor. Gândul de a mă sinucide îmi năpădea mintea din ce în ce mai mult. Simțeam că nu mai suport viața pe care o trăiam. Printr-un prieten am ajuns la doamna Margareta care a reușit prin descântecele sale să alunge pentru totdeauna blestemele din viața mea. Niciodată nu o să-i pot mulțumi pentru binele ce mi l-a făcut. Sunați cu încredere 093.925.449.

Carina din Arad: Mii de mulțumiri doamnei Margareta care a reușit prin harul ei sfânt și cu magia albă să-mi dezlege cununiile. Acum sunt căsătorită și am cel mai bun bărbat din lume.

Maria din Chișineu Criș: Îi mulțumesc din suflet doamnei Margareta care a reușit să-mi aducă soțul acasă după o despărțire de șase ani. Soțul meu mă părăsise pentru o femeie mai tânără decât mine cu zece ani. Eu și copiii mei nu mai reprezentam nimic pentru el. După ce am fost la doamna Margareta, din două ședințe a reușit să-mi aducă soțul acasă, cerându-mi iertare în genunchi, pentru a-l primi din nou în mijlocul familiei.

Aleea Făget nr. 4, bl. G, sc. A, ap.3 zona Intim

CAMERA DE COMERȚ ARAD

DEPARTAMENTUL ÎNVĂȚĂMÂNT

ORGANIZEAZĂ URMĂTOARELE CURSURI:

- Contabilitate postliceal;
- Referenți comerț intern și internațional postliceal;
- Contabilitate și aplicații pe calculator;
- Limbi străine (engleză, italiană, franceză, germană);
- Declarant vamal.

Informații suplimentare la sediul CCIA Arad, str. Clișca nr. 5 camera 31, etajul 2, tel. 20.88.07 sau 20.88.08 (c.39)

Banca Internațională a Religiilor (în faliment),

Anunț de vânzare

prin lichidator **S.C. Reconversie și Valorificare Active S.A.**

scoate la vânzare prin LICITAȚIE PUBLICĂ, CU STRIGARE, FĂRĂ PRESELECȚIE

sediul bancar

situat în Arad, str. Eroul Necunoscut, nr. 10,

preț de pornire licitație **360.000 USD** fără TVA (garanție de participare 549.000.000 lei),

și

sediul bancar

situat în Lipova, str. Marinescu, nr. 1, Bl. M1, județul Arad,

preț de pornire licitație **16.200 USD** fără TVA (garanție de participare 24.705.000 lei).

Licitațiile vor avea loc în zilele de 15.10.2001, 22.10.2001, 29.10.2001, orele 10,00, la sediul Centralei B.I.R. București, Splaiul Independenței nr. 1-3, sector 5.

Condițiile de participare și alte detalii sunt afișate la sediul băncii.

Caietele de sarcini și relații suplimentare pot fi obținute la sediul Centralei, telefon 013127441 și 013127442 int. 164. (9395396)

ROSKO TEXTIL

Rosko Textil este unul din cei mai importanți investitori din ARAD. Societatea face parte dintr-un mare concern care are ca obiect de activitate producția de lenjerie intimă.

Societatea angajează de urgență:

ȘOFER

care să îndeplinească următoarele condiții:

- ▼ Vechime în muncă minim 5 ani
- ▼ Disponibilitate la un program prelungit
- ▼ Cunoștința limbii engleze prezintă avantaj

Pentru angajare sunteți asteptați la sediul societății din Zona Liberă CURTICI, iar pentru informații suplimentare vă rugăm să sunați la nr. de telefon 057-208626.

De asemenea cererile pot fi trimise prin fax la nr 057-208602.

Casa Județeană de Pensii Arad

Anul 2001, luna octombrie, ziua 4

În temeiul art. 54 și 55 din Ordonanța Guvernului nr. 11/1996 privind executarea creanțelor bugetare, aprobată și modificată prin Legea nr. 108/1996, cu modificările și completările ulterioare

se face cunoscut prin prezenta că **în ziua de 4, luna 10, anul 2001, ora 10,00,**

în localitatea Macea, str. Macea - Sânmartin FN,

SE VOR VINDE PRIN LICITAȚIE

următoarele bunuri mobile

aparținând debitorului **SC AGROMEC SA Macea**: birotică, utilaje agricole: ifron, tractoare, remorci, combine etc. (evaluate în lei, prețul necuprinzând TVA); licitația I-a.

Informații suplimentare se pot obține la sediul Casei Județene de Pensii Arad, str. Gh. Lazăr nr. 20, camera 218 sau la telefon: 280176 int. 127; 094/131774, 281345, int. 123.

ANIVERSĂRI

1 trandafir alb, „LA MULȚI ANI!", sănătate, fericire, noroc pentru **ALEXA PAUL TEODOR,** din Arad: Părinții. (25097)

„LA MULȚI ANI!" pentru COSMA SEBASTIAN, din IRATOȘ, îi urează Mona, Emil, Idu și Meli. (25128)

MATRIMONIALE

DOMNI germani, doresc CĂSĂTORIE cu doamne, domnișoare, serioase, drăguțe. Venim în ROMÂNIA în 16 octombrie. Telefon 279251, 093.207.324. (25162)

AFACERIȘTI GERMANI caută fete tinere, pentru prietenie, eventual căsătorie. Avantaj cunoștințe limbă germană sau engleză. Rog poze întregi. C.P. 3/177 Arad. (24689)

CETĂȚEAN GERMAN 179/44 caută fete între 18-30 ani, pentru prietenie. Rog poze întregi. Avantaj, cunoașterea limbii germane sau engleze. CP 3/177 Arad. (24689)

TÂNĂRĂ SEXY ofer clipe fierbinți, domnilor generoși. Telefon 094 160 682. (24578)

VÂNZĂRI APARTAMENTE O CAMERĂ

Vând apartament 1 cameră (bloc apartamente), Vlaicu, parter, balcon închis, contorizat apă caldă și rece. Telefon 245121, seara; 272167; 095.596.818.

Vând garsonieră Vlaicu, parchet, balcon închis, 7.900 DM. Telefon 270856. (24738)

Vând garsonieră cf. I, Miorița, 9.500 DM, negociabil. Telefon 093 382 496. (24797)

Vând garsonieră, Confecții, et. III, îmbunătățiri, satelit, balcon închis. Telefon 094.508.356. (24659)

Vând garsonieră confort II, pe str. Ursului. Telefon 245486. (24752)

Vând garsonieră, confort III, renovată, mobilată, frigider, str. Predeal bl. G.1, parter, 5.000 DM. Telefon 251010, orele 18-21. (25024)

Ocazie, vând urgent garsonieră confort I, preț 3600 USD. Telefon 094.866.491. (25053)

Vând garsonieră, zonă centrală, preț avantajos. Telefon 095.350.689. (25074)

Vând apartament 1 cameră și dependințe, ultracentral. Telefon 284024. (25094)

Vând apartament ultracentral o cameră, bucătărie, baie, WC, antreu. Telefon 220182. (25116)

VÂNZĂRI APARTAMENTE DOUĂ CAMERE

Vând apartament 2 camere la casă, central, gaz, satelit. Telefon 284616. (24708)

Vând apartament 2 camere, zona Romanilor, et. 4/4, îmbunătățiri. Telefon 462495. (22710)

Vând apartament 2 camere, îmbunătățit, cu acoperiș, Romanilor. Telefon 283455. (24705)

Vând apartament 2 camere, decomandate, îmbunătățit, aprobare 2 balcoane, contorizat, str. Mioriței bl. 248, sc. B, ap. 3. Telefon 219381, zilnic. (24704)

Vând urgent apartament 2 camere, Micălaca. Telefon 093 096 737. (24789)

Vând apartament 2 camere, ultracentral, sediu firmă, lângă Tribunal. Telefon 253575; 263366; 093.599.169. (24669)

Vând apartament 2 camere, în stare foarte bună, localitatea Chișineu Criș, et. I, locuibil imediat. Telefon 217392, după ora 18. (24722)

Vând apartament 2 camere, la casă, parter, la stradă, central, complet refăcut. Telefon 094 668 429. (24619)

Vând apartament 2 camere, cf. I, et. III, Confecții, 11.000 DM. Telefon 213113, 094 559 201. (24962)

Vând apartament 2 camere, str. M. Scaevola. Telefon 211687 sau 284129. (24441)

Vând 2 camere Micălaca, et. I, mici îmbunătățiri, 15.800 DM. Telefon 253364. (24738)

Vând apartament 2 camere, Podgoria, parter, contorizat. Telefon 237398. (22708)

Vând apartament 2 camere, Piața Spitalului, 19.000 DM. Telefon 273996, 095.535.014. (23547)

Vând apartament 2 camere mari (60 mp)+ baie, hol, boxă, curte, încălzire cu gaz, termotecă, totul contorizat, et. I, urcare separată, ideal birouri, cabinet, 27.000 DM, negociabil, Piața Catedralei nr. 12. Telefon 057-283375. (24721)

Vând apartament 2 camere, îmbunătățit, Micălaca, stația Miorița, str. Calea Radnei bl. 225, et. I, ap. 5. Telefon 057-279343, după ora 15. (25047)

Vând apartament central la casă 2 camere. Telefon 214126, orele 17-22. (25086)

Vând apartament 2 camere, modificat balcon închis, parchet, gresie, faianță, loc garaj autorizat, Alfa, et. IV, preț 14.000 DM. Telefon 212474; 094.615.247. (25089)

Vând apartament 2 camere, îmbunătățit, zona Piața Romană. Telefon 216164. (25103)

Vând apartament 2 camere la casă, fost adecvată ABC și BAR, Aradul Nou, 8500 DM. Telefon 228853. (25145)

Vând apartament 2 camere, la casă, garaj, pivniță (la șosea), îmbunătățit (Podgoria, Iuliu Maniu), 15.500 DM. Telefon 228853. (25145)

Vând apartament 2 camere, confort I, parter, str. Parașeni. Telefon 273180, 095.611.114. (25132)

Vând apartament 2 camere, et. I, Alfa, modernizat, Informații telefon 258947, după ora 17. (25141)

VÂNZĂRI APARTAMENTE TREI CAMERE

Vând apartament 3 camere semidecomandat, etaj III Vlaicu. Telefon 094.774.042; 056 - 166637 seara. (24802)

Vând apartament 3 camere, zonă ultracentrală, situat deasupra Cofetăriei Mimoza. Telefon 094 125 754. (24799)

Vând (schimb) apartament 3 camere, decomandate, zona Miorița. Telefon 265372, 259584. (24636)

Vând apartament 3 camere, 2 băi, contorizat, et. 4/4, 19.000 DM, negociabil. Telefon 348403, 254362. (24536)

Vând apartament 3 camere, et. 4/4, cf. II, Fortuna, 11.000 DM. Telefon 057-229976, 093 030 046. (24563)

Vând urgent apartament Samantha 3 camere, preț negociabil. Telefon 253331. (24610)

Vând urgent apartament 3 camere, decomandate, str. Ștefan Luchian, bl. B.18, sc. A, ap. 12. Telefon 246573. (24732)

Vând apartament 3 din 4 camere, et. II, total îmbunătățit, bucătărie 6/3,5 m, Piața Soarelui, preț 33.000 DM, negociabil. Telefon 259891, 092 870 752. (24997)

Vând apartament 3 camere, decomandat, et. 4, Aradul Nou, 19.000 DM, negociabil. Telefon 286098, 278187. (24790)

Vând 3 camere Romanilor, parchet, balcon închis, 16.000 DM. Telefon 253364. (24738)

Vând apartament 3 camere, decomandate, et. III, 2 băi, 2 balcoane, contorizat, zona UTA. Telefon 245125, 095.596.316. (24748)

Vând apartament 3 camere, central, complet renovat, et. I, 14.000 USD. Telefon 090.159.371. (24921)

Vând apartament 3 camere, Vlaicu, mobilat. Telefon 247100, 092.646.006. (24980)

Vând apartament 3 camere, et. I, central. Telefon 095.385.096. (24696)

Vând apartament trei camere, parter, decomandat, Micălaca 500. Telefon 092.468.220. (24956)

Vând apartament 3 camere, confort I, Vlaicu cu/fără garaj. Telefon 243109.(24953)

Vând sau schimb apartament 3 camere, Lipova. Telefon 562368. (25066)

Vând apartament 3 camere, et. II/IV, Vlaicu, cu garaj, amenajat occidental, aer condiționat, podele melaminate, uși geamuri termopane, tavane false, ușă blindată, cameră de luat vederi la intrare, preț 35.000 DM. Telefon 229201; 092.852.929. (25140)

Vând apartament 3 camere, bl. Z.20 și masă de biliard nr. 7. Telefon 094.568.863. (25166)

VÂNZĂRI APARTAMENTE PATRU CAMERE

Vând apartament 4 camere, în casă tip vilă, et. II, ultracentral, preț negociabil. Telefon 251241. (24769)

Vând 4 camere, et. I, Vlaicu, 19.000 DM. Telefon 244287. (24955)

Vând apartament 4 camere în centru, 228 mp, et. I, singur pe etaj, posibil sediu firmă, birouri, toate utilitățile. Telefon 092.994.449. (24809)

Vând apartament 4 camere. Telefon 092.677.100 sau 277168. (25018)

VÂNZĂRI CASE

Vând casă tip vilă, zona Romanilor, preț 67.000 $, negociabil. Telefon 282940; 093.452.838. (24068)

Vând casă, 3 camere, Zimandul Nou, apă, curent, gaz, 1300 mp, teren + grădină 63 arii pământ. Telefon 246214. (25012)

Vând casă, Grădiște, str. Voevod Moga nr. 82B, 43.000 DM. Telefon 095.588.663, 254005, după ora 16, dorim oferte serioase. (24768)

Vând vilă mare, nouă, Calea Radnei. Telefon 094 540 216. (23685)

Vând casă în Covăsânț la șoseaua principală. Telefon 216373, 092.622.905. (24711)

Vând casă 4 camere, str. Poetului, 28.000 DM. Telefon 095 524 280. (24619)

Vând casă+dependințe, hală nouă 60 mp, gaz, curent trifazic, teren 720 mp, în Aradul Nou. Telefon 095.315.895. (24393)

Vând (lichidez) gospodărie, localitatea Sederhat nr. 46. (24591)

Vând casă formată din două apartamente, zonă bună, avantajos, urgent, negociabil, Szigmond Moritz nr. 23, toate facilitățile, Grădiște. Telefon 276147, 276311, 093.611.942. (24657)

Vând casă în Gai, 2 camere, baie, bucătărie, hol, grădină mare, garaj, gaz, apă, satelit, preț 32.000 DM. Telefon 271377. (24718)

Vând casă modestă 2 camere, garaj, 350 mp, ocupabil, 16.000 DM. Telefon 094.275.563. (24707)

Vând casă în satul Camna pentru stupină sau vacanță. Telefon 094.520.577. (7931731)

Vând casă în Gai, vad bun comercial, 1554 mp, la șosea DN7 și casă în Pecica 878 mp, 6.000 DM, negociabil. Telefon 093.436.802, 092.982.132. (24747)

Vând casă mare, Bodrogul Vechi, cu posibilități de a dezvolta crescătorie de porci sau viței. Telefon 092 975 714. (24944)

Vând casă mare, toate facilitățile, modernă, cu mansardă, str. Scărișoarei nr. 93. Telefon 246126, mobil 094 583 747. (24922)

Vând casă mare, în Frumușeni. Informații telefon 093 182 997 sau 456184, int. 134. (24928)

Vând casă din cărămidă, 3 camere, bucătărie, baie, cămară alimente, încălzire centrală, interior modern, curte, grădină. Telefon 271099 sau 094 616 315. (24937)

Vând (schimb) casă, toate utilitățile, Aradul Nou, 5 camere, 33.000 USD, negociabil. Telefon 095 224 198. (24958)

Vând casă în Cicir, suprafața 1.487 mp, 15.000 DM. Telefon 264342. (24971)

Vând clădire mare, privatizare, casă mare, Piața Păncota. Telefon 466412. (22986)

Vând casă în Șofornea nr. 283, preț negociabil. Telefon 416377. (24322)

Vând casă în Grădiște, gaz, apă. Informații telefon 276513, după ora 19. (24614)

Vând casă cu spațiu comercial, teren 1.100 mp, str. Abrud nr. 35A, 80.000 DM. Telefon 219389. (24498)

Vând casă, Micălaca; vând teren intravilan; închiriez spațiu comercial, central. Telefon 092.198.756. (24653)

Vând casă vacanță la Baratca. Telefon 091.198.756. (24653)

Vând casă mare, grădină, preț avantajos. Telefon 418070 sau 531391. (24600)

Vând casă mare, bun pentru mică producție, depozit, policlinică privată. Telefon 056-169608; 198375. (24807)

Vând (schimb) casă Șimand, posibil apă, gaz. Informații telefon 057-251131. (25027)

Vând vilă 3 camere, gaz, grădină, garaj, Mureșel. str. Sion 4. (25025)

Vând apartament în vilă (sau vilă) central, gaz, curte. Telefon 285364, după ora 17. (25017)

Vând casă, zonă centrală, posibil pentru privatizare. Telefon 257012. (25010)

Vând casă 2 camere, grădină mare, str. Cedrului nr. 20. Telefon 247062, 093.864.436. (25002)

Vând casă, Pecica, nr. 534, grădină mare. Telefon 219601, seara. 824978)

Vând casă cu grădină în Pecica, apă potabilă, central. Telefon 093.990.470; 282382. (25050)

Vând casă 6 camere, dependințe, garaj, grădină mare, încălzire central, gaz, Grădiște. Telefon 276219. (25060)

Vând casă cu grădină, localitatea Macea. Informații telefon 536360, preț acceptabil. (25063)

Vând ultracentral, casă familială mare, toate utilitățile, preț negociabil, la vedere. Telefon 057-280207. (25052)

Vând casă mare, sat Sânpaul nr. 199, imediat ocupabil, grădină, 14.000 DM, negociabil. (25064)

(Continuare în pagina 17)

(Urmare din pagina 16)

Vând (schimb cu casă în jurul Aradului), casă cumpărată cu Legea 112, teren 1000 mp, Subcetate. Telefon 094.238.005. (25070)

Vând (închiriez) casă modestă cu grădină, transformată în spațiu comercial, în comuna Șofronea nr. 460, la șoseaua principală. Telefon 416084. (25085)

Vând casă mare în Bujac, zonă bună; vând garaj zona Miorița. Informații telefon 260011; 091.825.877. (25098)

Vând casă str. A. Șaguna nr. 11, (vis-a-vis de Franckmar), suprafață 619 mp, (în prezent cu chiriași). Telefon 281620 sau 368060. (25100)

Vând casă Aradul Nou, 3 camere, anexe și grădină. Telefon 286541. (25110)

Vând casă în localitatea Cruceni inclusiv 4 ha de pământ. Telefon 095.535.525; 095.697.932. (25112)

Vând casă mare în Pâncota cu multe anexe, ieșire pe 2 străzi, suficient de mare pentru 2 familii, utilaje tâmplărie, preț informativ 30.000 DM. Telefon 466213. (844009)

Vând casă nouă zona Spitalul Județean. Telefon 094.297.628. (25087)

Vând casă mare, grădină, Cartierul Funcționarilor, toate utilitățile. Telefon 235795, 095.611.114. (25132)

Vând casă în Miniș 3 camere, pivniță mare, grădină. Telefon 234339. (25133)

Vând casă, Grădiște, str, Rahovei nr. 7/A. Telefon 231702, 381589. (25139)

VÂNZĂRI SPAȚII

Vând urgent, convenabil, gheretă situată pe Calea Victoriei și malaxor. Telefon 262233, 222620, 279656. (24669)

Vând avantajos spațiu comercial sau producție, 540 mp, parter bloc Șiria. Telefon 094.545.778. (24532)

Vând 2 spații 70 mp și 30 mp, la Abatorul Vechi. Telefon 250250, 096 250 252. (24565)

Vând spațiu comercial 66 mp, str. A. Șaguna nr. 7. Telefon 223112, orele 9-17; 092 358 195. (24568)

Vând gherete amenajate în Piața Pâncota și Ineu. Telefon 095.117.245. (24701)

Vând spațiu comercial strand Neptun, toate dotările. Telefon 092.826.526. (24772)

Vând spațiu comercial 180 mp. Relații telefon 032-143390 sau 092 613 397. (24955)

Vând gheretă în Piața Miorița. Telefon 368073 sau 219785. (25001)

Vând avantajos spațiu comercial sau producție cu firmă, 330 mp, toate utilitățile, Aradul Nou, str. Constituției. Telefon 286620. (24115)

Vând casă mare cu hale: strunguri: SN320, SNB400, SNA560, freză fus 22, Vladimirescu. Telefon 094.577.810. (24646)

VÂNZĂRI TERENURI

Vând grădină cu cireși și căsuță, pe drumul Feredeului, preț convenabil. Telefon 094 269 450. (24652)

Vând teren 4850 mp, în zona de agrement, Valea Crucii Păuliș. Telefon 095.315.895. (24393)

Vând 2,45 ha teren agricol, Aradul Nou. Telefon 094.774.573. (24667)

Vând 10.000 mp pământ lângă Piața Auto. Telefon 211559. (24966)

Vând loc de casă cu anexe, stradă principală Sânleani. Telefon 222570. (24638)

Vând loc casă în Nădlac 1079 mp. Telefon 256012, Arad. (24748)

Vând pădure lângă Ineu, 1 ha, 2500 DM. Telefon 259865. (24711)

Vând loc de casă în Gai, 1100 mp, 8.000 DM. Telefon 092.994.449. (24809)

Vând teren intravilan 1747 mp, cu CF, în Gai, la șoseaua principală. Telefon 282319. (25055)

Vând 2000 mp, teren în Subcetate. Telefon 095.697.932. (25112)

Vând teren intravilan 2183 mp, Păuliș, centru. Telefon 234339. (25133)

Vând 2,5 ha arabil în zona Vinga. Telefon 275392, 093:920.383. (25125)

Vând loc de casă cu anexe, Curtici, str. A. Mureșanu. Telefon 222678. (25164) .

VÂNZĂRI AUTO

Vând Opel Vectra, fabricație 1992, Euro II, 1,6i, servodirecție, închidere centralizată, înmatriculabil, preț 4700 DM Telefon 095.312.174, 277774.(24705)

Vând VW Scirocco, an 1977, 2 uși, 1.000 DM. Telefon 286211.

Vând VW Passat, an 1993, Byfry albă, genți, clima, ABS, 11.200 DM. Telefon 093.256.222. (25028)

Vând urgent ANVELOPE import GERMANIA, noi și second hand, prețuri avantajoase. Lipova, telefon 563027; 094.626.392. (25099)

Vând Ford Sierra 1,6 Diesel, înmatriculat, 1990, stare foarte bună, 7.100 DM. Telefon 092.250.593. (25054)

Vând MOTOARE DIESEL (Turbo) EUROPENE, garanție, act vamal, cutie viteze (5), accesorii. Telefon 093.570.094. (22341)

Vând Dacia 0 km, orice model, livrare imediată. Telefon 094 391 896. (5552898)

Vând Opel Vectra 1993, benzină, 6.000 DM; Opel Astra Diesel, 1993, 7.000 DM; tractor german 3.000 DM. Telefon 094 611 012. (8438213)

Vând Opel Astra 1,4 înscris și Dacia 1307. Telefon 057-514983. (24573)

Vând Lancia Prisma Diesel, 1986, CIV, 2800 DM, negociabil. Telefon 280802, 093.833.880. (24403)

Vând BMW 535i, fabricație 1989, climă, alarmă, înmatriculat. Telefon 095.974.668. (24633)

Vând Opel Astra 2+1 uși, roșu, înmatriculat recent, impecabil, 1,4i, preț 6750 DM, negociabil. Telefon 095.499.254. (24625)

Vând FORD SIERRA 2,3D GHIA, preț 6.600 DM; FIAT DUCATO maxi 2,5D, preț 8.500 DM. Telefon 284857. (24593)

Vând Renault Rapid înscris. Telefon 094.520.577. (793173)

Vând automacara Roman UMT 12,5 tone, RK; verificare tehnică 2001, ISCIR 2003. Telefon 092.344.743. (24114)

Vând tractor forestier U650, cu buldozer 1500. Informații Moneasa nr. 299. Telefon 313073, 095 438 133. (24718)

Vând Mercedes 200 Diesel, model 124, an fabricație 1993, înmatriculat persoană fizică în luna iulie 2001. Telefon 232862 sau 094 788 104. (24579)

Vând autoturism Ford Escort 1,6 benzină, an fabricație 1996, înmatriculat pf, preț 11.800 DM. Telefon 092 597 057. (24925)

Vând combină recoltat porumb știuleți, franțuzească, pe 2 rânduri, autopropulsată, buncăr depozitare, stare perfectă. Telefon 094 566 793. (24920)

Vând camion MAN, BMW 325, talon BMW 325. Telefon 094 246 290. (24991)

Vând Dacia 1310L, an 1999, casetofon, asigurare Casco, preț 5.300 DM, negociabil. Telefon 093 440 823. (8438218)

Vând Opel Vectra CD, an 1992, stare bună, ABS, trapă electrică, oglinzi electrice (dezaburire), vebasto (încălzire cu programare), închidere centralizată, jenți aluminiu. Telefon 270756, 095 824 560. (25004)

Vând BMW 524, Turbo Diesel, 1985, stare foarte bună, înmatriculat persoană fizică. Informații telefon 095 831 846, 057-468982. (24432)

Vând Opel Astra Combi, recent adus în țară. Telefon 532251. (24456)

Vând autotractor Iveco 19360 turbostar, 1989 și semiremorcă Vibertti, 20 t, 1990. Telefon 094 568 885. (23641)

Vând Dacia 1310, an fabricație 1982, culoae albă, motor 24.000 km, după RK, ulei folosit Castrol, direcție, cauciucuri, genți noi, volan sport, radiocasetofon, preț 2.300 DM. Telefon 093 917 528, 057-277701. (24566)

Vând la preț avantajos combine pentru păioase și porumb boabe: CLAAS, INTERNAȚIONAL, NEW HOLAND, pluguri reversibile de la 1-5 brazde, semănătoare păioase de 3 și 4 m, semănătoare porumb, presă balotat, MIG pentru îngrășăminte. Telefon 094.505.494. (22527)

Vând Renault 18 Diesel, CIV, închidere centralizată, fără motor. Telefon 092.709.496. (24662)

Vând microbuz VW Transporter, T.4, an 1993, 2,4 Diesel, neînmatriculat, recent adus. Telefon 095.101.930. (24609)

Vând ARO 243 Diesel, an fabricație 1991, recarosat 2001, motor în rodaj, preț 3900 DM. negocoabil. Telefon 057-246071. (24624)

Vând auto IMS, Diesel, persoană fizică, CIV, VT, numere noi, 1700 DM, negociabil. Telefon 271671, 093.821.043. (24647)

Vând urgent Opel Kadett cu numere de Germania și asigurare până decembrie 2002, Diesel, consum 6%. Telefon 219700 sau 091.228.831. (24949)

Vând Dacia 1310, excepțional, fabricație 1987. Telefon 257563. (24738)

Vând (dezmembrez) Audi 100, Turbo Diesel, 1992. Telefon 092.994.449. (24809)

Vând (dezmembrez) Renault 19, Diesel, 1991, 4 uși. Telefon 092.994.449. (25809)

Vând Renault 19 Chamade, an 1991, persoană fizică, extrase. Telefon 235714. (25022)

Vând motor Câmpulung, str. Prunului nr. 36-38, familia Lucescu. (24982)

Vând Dacia 1310, an 1992, preț 2600 DM. Telefon 093.962.070. (24952)

Vând urgent Dacia 1310 break, stare bună, 1987, preț convenabil, Socodor, telefon 123. (24940)

Vând în Ineu, Dacia Berlină, 1400 injecție 2000, garanție, 6.200 DM. Telefon 513016; 095.582.688. (7931736)

Vând multicar IFA 25, stare perfectă. Telefon 241456. (7931737)

Vând RABA 16 tone, motor cutie RK, și Ford Sierra 1987, benzină, neînmatriculat. Telefon 094.698.573. (7931733)

Vând tractor U-550, model de lux, în stare de funcționare, și DT1010. Informații localitatea Răpsig nr. 237. (7931734)

Vând FIAT REGATA 1600 cc, benzină, numere Italia, valabile. Telefon 280260. (25042)

Vând Opel Astra Break 1,6, Euro III, climă, 1996; VW Passat 1,6 Diesel, 1987, stare foarte bună. str. Bradului nr. 16. Telefon 276565. (25013)

Vând Golf 4 T. Diesel, fabricație 1998. Informații telefon 272872. (25062)

Vând urgent Dacia de 3 ani, km-40.000. Telefon 259125, 094.865.933. (25068)

Vând plug 2 capuri U-445. Telefon 095.534.776, după ora 17. (793160)

Vând Mercedes Cobra 200 Diesel. Telefon 094.118.023. (25076)

Vând Daewoo Cielo GLE/DC 87.000 km, persoană juridică, auriu metalizat. Telefon 092.327.526; 285980, orele 18-22. (25084)

Vând Dacia 1310, an 1991, preț 30 milioane lei. Telefon 327206. (25089)

Vând microbus TV 16 locuri, CIV, motor Brașov, 65.000.000 lei, negociabil. Telefon 270573; 094.566.845. (25090)

Vând VW Passat Diesel 5%, motor nou, persoană fizică, CIV, numere noi. Răpsig 143. Telefon 094.694.610. (25104)

Vând Dacia 1300, an 1982, stare foarte bună, 1400 DM, negociabil. Telefon 093.367.669. (25107)

Vând Opel Kadett 1,4i, 1991, km-97.000. Telefon 251885. (25115)

Vând foarte urgent Dacia 1310, an 1984, CIV, numere noi, asigurare, recent vopsită, față CN, scaune străine, multe piese noi, preț 1500 DM, negociabil. Telefon 095.784.112; 094.936.693. (25117)

Vând Dacia 1310 TLX, an 1990, 5 viteze, preț 2.000 DM, negociabil. Relații telefon 272204, după ora 16. (25121)

Vând VW Passat GT, VR6, 1992, avariat față, dreapta, înmatriculat, full extra, motor 2800, injecție, preț 5900 DM, negociabil. Telefon 095.359.209; 095.359.210. (25127)

Vând Ford Mondeo, grav avariat + talon. Informații la telefon 096.313.197. (25131)

Vând Ascona 1,3 Informații la telefon 094.154.379, 219847. (25136)

Vând stopuri Renault 21, casetă direcție, punte spate, aripi față, lunetă spate, elemente caroserie. Telefon 094.775.829. (8348220)

VÂNZĂRI ELECTRO

Vând congelator cu 4 sertare, stare bună. Telefon 264231.

Vând avantajos frigidere, televizoare, mașini de spălat aproape noi, ofer garanții. Lipova, telefon 563027; 094.626.392. (25099)

Vând vitrină frig orizontală mare, preț 500 DM sau schimb cu una verticală. Telefon 094.694.634 sau 095.783.797. (24788)

Vindem: VITRINE frigorifice, CAMERE frigorifice, AGREGATE frigorifice, DULAPURI frigorifice, CONDENSATOARE, VAPORIZATOARE; garanție. Telefon 281384, orele 8-18. (23037)

Vând TV color, mașină spălat automată, combine frigorifice, GARANȚIE, prețuri avantajoase. Telefon 284000. (24667)

Vând televizoare color, diferite diagonale, telecomandă, stereo, garanție. Telefon 264004. (24641)

Vând microunde 50 DM, video 80 DM, TV 100 DM, mașină spălat automată, congelatoare. Telefon 275681. (24667)

Vând mașini spălat automate, combine frigorifice, televizoare color, diferite modele, garanție. Telefon 251392. (24642)

Vând combine frigorifice, mașini spălat automate, TV color, garanție, prețuri avantajoase. Telefon 259001. (24667)

Vând CASE MARCAT FISCALE și CÂNTARE ELECTRONICE, omologate. Telefon 282829; 272727. (f. 2059562)

Vând mașină spălat automată, TV color, combine frigorifice, garanție, prețuri avantajoase. Telefon 278500. (24667)

Vând MAȘINĂ de SPĂLAT AUTOMATĂ, import Germania, cu garanție; prețuri avantajoase ! Telefon 259339; 094.706.321. (22699)

Vând foarte ieftin și bun FRIGIDERE, CONGELATOARE, LADĂ FRIGORIFICĂ, COMBINĂ FRIGORIFICĂ, VITRINĂ FRIGORIFICĂ, ofer garanție. Telefon 259339, 094.706.321. (22699)

Vând TELEVIZOARE COLOR import GERMANIA, modele noi, prețuri mici. Oferim GARANȚIE. Telefon 259339; 094706.321. Telefon 259339; 094.706.321. (22699)

Vând TV 37-67, mașini automate, răcitoare, combine, congelatoare și lăzi frig. Zilnic 9-19 telefon 274600, 19-23 241355. (24026)

Vând TV color 66 cm, telecomandă, garanție. Telefon 281560. (24619)

Vând laptop Hewlett Packard, imprimantă, scaner color. Telefon 057-253331. (24610)

Vând computere orice configurație Pentium I, începând cu 198DM, monitoare 15", preț 130 DM. Telefon 275420, orele 9-17. (24754)

Vând TV color moderne, mărci germane renumite, la cele mai mici prețuri, garanție 6 luni. Telefon 057-287404. (24994)

Vând cameră video JVC, cu toate accesoriile, stare foarte bună, 600 DM. Telefon 092 345 002. (23641)

Vând videorecorder Simens 80 DM, telefon mobil Sagem 922, 100 DM. Telefon 091 235 003. (24747)

Vând diferite telecomenzi pentru televizor (185.000 lei), video, satelit; componente electronice. Telefon 092 368 868, 095 794 894; www.telecomanda.ro. (mp)

VINDEM, ÎNCHIRIEM expresoare cafea „SAECO". Telefon 270850, 094 635 132. (24169)

Vindem computer P-III, 733 MHz, 128 RAM, 20GB complet, nou. Telefon 280260. (25040)

Vindem computer P.II, 440 MHz, 128 RAM, 10 GB, complet, 800 DM. Telefon 280260. (25040)

Vindem computer P.I, complet, 180 DM. Telefon 280260. (25040)

Vindem computer PENTIUM I la 100-133-166-200 MHz. Telefon 280260. (25042)

Vând imprimante profesionale H.P. laser jet. Telefon 280260. (25042)

Vând modem extern Fujitsu 56K V90, nou. Telefon 280260. (25042)

Vând circular motor 3 KW trifazic, ax multifuncțional. Telefon 251885. (25115)

Vând combină frigorifică nouă inox, reducere 30%. Telefon 251885. (25115)

Vând televizoare color cu telecomandă, garanție, diverse modele. Telefon 092.746.364. (25143) .

Vând cuptor pizza, profesional, electric. Informații telefon 096.313.197. (25131)

VÂNZĂRI DIVERSE

Vând VARZĂ de SOCODOR în cantități mari. Telefon 520523, după ora 20.

Vând mobilă sufragerie „Drobeta" și „Progresul". Informații telefon 229562, seara. (25012)

Vând carne și preparate carne, prețuri accesibile. Telefon 281266. (24998)

Vând ȚIGLĂ MARSILIA-PORTUGHEZĂ, fabricație Sighișoara cu bariu, 7.300 lei/buc; ȚIGLĂ JGHEAB 6200 lei/buc.; bloc ceramic 290/240/150-10.000 lei/buc, TERASIT, MOZAIC, PRAF MARMORĂ-1.000 lei/kg, DEȘEURI PLACAJ, MARMORĂ; la domiciliu. Telefon 531498; 093.817.690; 093.129.182. (24665)

Vând termotekă Bereta cu coș și Turbo. Telefon 092.301.798. (24755)

Vând termotecă Ariston și Bereta cu coș și Turbo. Telefon 094.249.933. (24755)

Vând ROLETE PLASTIC import, ROLETE LEMN DE TEI, JALUZELE. Telefon 059-478 503, 095 594 415. (24470)

Vând PLASĂ GARD zincată, 19.000 lei/kg, toate dimensiunile; COTURI și BURLANE FUM 25.000 lei/buc; CUIE, 14.000 lei/ kg; PLASĂ RABITZ 40.000 lei/kg; TABLĂ ZINCATĂ 0,4 mm, 170.000 lei/ buc; TABLĂ DECAPATĂ 0,4... 2 mm; SÂRMĂ NEAGRĂ 16.000 lei/kg; SÂRMĂ ZINCATĂ, SÂRMĂ GHIMPATĂ, ELECTROZI SUDURĂ-DUCTIL, str. Vrabiei nr. 4. Telefon 289997, 094 289 997 (22964)

Vând termoteka Ariston, Beretta, 24 KW Turbo. Telefon 254411. (24678)

Vând MOBILIER MODERN nou: bucătărie de la 5.000.000 lei; bibliotecă de la 6.800.000 lei; dormitor de la 7.500.000 lei; birouri de la 1.300.000 lei. Telefon 256769, 092.239.242. (24662)

Vând 2 măsuțe lemn, 2 covoare persane, garnișe lemn, combină frigorifică Bosch. Telefon 259614, 092 596 712.

Vând BOLȚARI din zgură și beton, PAVELE și BORDURI. Telefon 095.634.885; 092.621.600. (20864)

Vând rolete plastic, import, între 190.000-250.000 lei/ mp; rolete lemn tei 500.000 lei/ mp, obloane mobile lemn 700.000 lei/ mp, jaluzele. Telefon 090 481 236, 092 850 619. (22706)

Vând TUIA smaragd și alte plante ornamentale. Informații telefon 094 617 936. (7931190)

Vând BETON, MORTAR, ȘAPE, asigur transportul. Telefon 094.855.838. (24425)

Vând termoteci, noi, Italia, 36 rate, avans zero. Telefon 093.463.567. (24607)

Vând BCA, blocuri ceramice, ȚIGLĂ 10 modele, UȘI, FEREȘTRE, PAL, placaj, PFL, bitum, carton asfaltat, cărămidă, teracote, plăci azbociment, dușumele și lambriuri, etc; str. Pădurii, nr. 69. Telefon 211272. (24634)

(Continuare în pagina 18)

(Urmare din pagina 17)

Vând EUROBOLȚARI termoizolanți cu certificat de calitate 300x250x200, 6500 lei/buc, ; 1 mc-435.000 lei; 1 bolțar-7,6 cărămizi. Telefon 281491; 092.381.750. (24381)

Vând SN 400 x 100, după reparație capitală, banzic metalic italian. Telefon 095 825 455, 381768. (24535)

Vindem MAȘINI CUSUT set complet lenjerie intimă, str. Poetului nr. 93. Telefon 275871. (24675)

Vând LEMNE FOC, NISIP și BALAST. Telefon 214428. (24624)

Vindem făină, 5.475 lei/ kg, în cantități nelimitate. Telefon 095 409 487. (24692)

Vând LEMNE FOC, NISIP, BALAST, la domiciliu. Telefon 214010. (24697)

Vând tărâțe, orice cantitate, preț 1800 lei/kg. Telefon 094.824.637. (24704)

Vând 2 mașini paste făinoase, malaxor, rafturi cu sită 300 buc. Telefon 095.315.895. (24393)

Vând Tiramet, Vitavax, Tiradin, la prețul vechi. Telefon 094.617.794. (24627)

Vând LEMNE FOC, NISIP, la domiciliul clientului. Telefon 214535. (24720)

Vând NISIP, BALAST, la domiciliul clientului. Telefon 257769. (24714)

Vând paleți 150 buc. 30.000 lei/buc. Telefon 280402, 093.436.802. (24767)

Vând pom lămâi mare, cu fructe. Telefon 217192. (24938)

Vând struguri pentru vin, „Fetească Regală", calitatea I-a. Telefon 095 420 458. (24801)

Vând cățel Brac german, păr sârmos. Telefon 092 725 912. (24785)

Vând pisicuțe siameze 3 luni, 150.000 lei/ bucată. Telefon 276185. (24965)

Vând termoteci gaz, instant baie, convectoare. Telefon 095 691 434. (24998)

Vând tăuraș 350-220, o junincă și 2 grape stelare. Telefon 416201. (24973)

Vând baterii avicola pentru găini ouătoare, pui creștere. Telefon 274813. (22233)

Vând fermă zootehnică 8 grajduri, îngrădit pe o suprafață de 5 ha, preț 125.000 DM, negociabil. Telefon 095 490 141 sau 00498285928689. (24113)

Vând garaj metalic, 1.100 DM. Telefon 094 568 885. (23641)

Vând bicicletă „Coca-cola", preț 4.300.000 lei. Telefon 093 791 787. (24747)

Vând complex zootehnic, în localitatea Secusigiu, suprafață totală 8 ha, compus din: 5 grajduri, magazie cereale, abator autorizat, birouri, casă locuit, spațiu comercial. Telefon 095.917.195. (24607)

Vând dormitor, 2 butoaie: 330 lt, 350 lt, stare perfectă, negociabil. Telefon 283375. (24721)

Vând termotecă Turbo și la coș, aragaz cu 3 ochiuri. Telefon 253973, 093.727.470. (24742)

Vând termoteci la coș și Turbo. Telefon 277404, 093.665.790. (24743)

Vând cameră marca Samsung SDC-33, mașină de spălat simplă, ușă de cireș, prepelițe ouătoare. Telefon 273001. (24757)

Vând canapea extensibilă, butoaie vin, calorifer electric. Telefon 242365. (24599)

Vând motocositoare tocat furaje E.281 și piese de schimb, preț 45.000.000 lei, negociabil; instalație muls, germană cu două țâțe, preț 15.000.000 lei, negociabil. Informații telefon 221829, după ora 15. (24784)

Vând canapea cu bibliotecă, ieftin. Telefon 275045. (24919)

Vând patru vaci cu lapte. Telefon 278987. (25038)

Vând ouă prepeliță pentru tratament și incubator. Telefon 257012. 825010)

Vând cărămidă nouă, normală, 20.000 buc, ultimele, preț 1500 lei/buc, la domiciliu. Telefon 093.054.287. (25005)

Vând perucă din păr natural, culoare șaten puțin grizonat, nouă, producție franțuzească. Telefon 257520. (24951)

Vând 3 locuri alăturate cimitir Eternitatea, (placă, , monument); frigider Minsk, stare bună. Telefon 252641, seara. (25045)

Vând colțar nou, 4.500.000 lei, negociabil. Telefon 243436, seara. (25044)

Vând gheretă lemn brad, mașină înghețată germană 2 brațe, pret convenabi. Gurahonț, telefon 316241. (7912195)

Vând plug cu țeavă, stare perfectă. Telefon 322184, Beliu; 095.326.276. (7931735)

Vând 20 arii morcovi și pătrunjel extra în pământ, la Turnu (aproximativ 5.000 kg cu 5.000 lei/kg). Telefon 222032 sau 228953. (25046)

Vând 60 oi turcane. Telefon 094.797.854, 057-468589. (24954)

Vând rochii de mireasă și haine second hand. Telefon 251735. (25056)

Vând ultracentral, garaj zidit, preț negociabil la vedere. Telefon 057-280207, B-dul Decebal. (25052)

Vând parchet de cireș. Informații la telefon 272818. (25058)

Vând, negociabil: chiuvetă inox, congelator ladă, mașină găurit, circular mână, telefax, saltele, termotecă gaz, masă rotundă, mochetă, geamuri, foi uși, frigider etc. uz casnic. Telefon 289693. Arad. (25067)

Vând geam, ușă, masă și scaune. Telefon 057-254708. (25069)

Vând dulap + vitrină+canapea, 5.000.000 lei, negociabil. Telefon 094.118.023. (25076)

Vând pătuț copil nou, import, ultramodern, multiple accesorii (lenjerie, saltea, etc.). Telefon 095.479.463, 234846. (25079)

Vând struguri de vin Fetească Regală. Telefon 531338, 090.096,.690. (25082)

Vând porumb calitate foarte bună. Telefon 094.297.628. (25087)

Vând 5 buc. grinzi noi, uscate. Telefon 094.556.785. (25093)

Vând țigle mici cu preț convenabil, 1176 buc. Telefon 214753. (25102)

Vând unit dentar, marca Boss. Telefon 095.802.169. (25105)

Vindem pui albi de rasă pentru carne, vârsta 6 săptămâni. Telefon 287864. (25108)

Vând mobilă veche, un dormitor și o sufragerie. Telefon 095.535.525; 095.697.932. (25112)

Vând terasă metal sticlă armată, nouă, 21 mp. Telefon 251885. (25115)

Vând țevi zincate, noi 1.1/2,; 1.1/4, preț negociabil. Telefon 251885. (25115)

Vând aparat aer condiționat rece cald, nou, reducere 50%. Telefon 251885. (25115)

Vând cuptoare, malaxoare, mașini cornuri, foietaj, mașini amalat pâine etc. Telefon 06[illegible]561428; 094.350.894. (25139)

Vând un tăuraș de 5 luni. Telefon 092.874.962, după ora 17. (8438214)

Vând mobilă tineret, folosită, stare bună. Informații telefon 256366 zilnic, după ora 16. (25193)

CUMPĂRĂRI TERENURI, IMOBILIARE

Cumpăr apartament două camere, zona Vlaicu, etaj intermediar, 5.500 USD. Fără intermedieri. Telefon 095.511.481; 229117, seara.

Cumpăr teren arabil din ROMGERA Sântana. Telefon 462061, după ora 16. (7931189)

Cumpăr teren agricol, zona Gai, centură sau Grădiște. Telefon 092.275.645. (24558)

Cumpăr apartament 3 camere, cf. I, decomandat, ofer 14.000 DM. Telefon 095 520 493. (24756)

Cumpăr apartament 2 camere, exclus parter, et. IV, Confecții-Alfa. Telefon 057-267826 dimineața orele 8-12, 20-22. (24791)

Cumpăr apartament 2-3 camere, central, et. I, parter. Telefon 257335, orele 14-20. (24632)

Cumpăr grădină în Mureșel. Telefon 287458. (25095)

CUMPĂRĂRI AUTO

Cumpăr talon + autocamion avariat (defect) IFA W 50. Telefon 094 628 560. (24723)

CUMPĂRĂRI DIVERSE

Cumpăr animale vii (porci și vită), prețuri avantajoase. Telefon 281266 (24998)

Cumpăr bovină pentru sacrificat. Telefon 274744, 095.624.006. (22520)

Cumpăr vaci, vițele, tauri. Telefon 288968; 092.941.123. (23029)

Cumpăr porci grași peste 100 kg, localitatea Mâsca nr. 307, preț 40.000 lei/kg. Telefon 057-531497; 094.774.649. (24638)

Cumpăr porci grași și vite pentru sacrificare, plata pe loc, Arad. Telefon 057-287723. (24586)

Cumpăr deșeuri de fier vechi și oțel inoxidabil, la cantități mari, prețuri mari. Telefon 093.404.010. (24663)

Cumpăr termoteci gaz. Telefon 095 691 434. (24999)

Cumpăr porci, vaci, juninci și tăurași, pentru sacrificare, preț avantajos. Telefon 094.634.795; 094.634.748. (25059)

Cumpăr pompă recirculare pentru termotecă Vaillant de 1". Informații telefon 262301, 095.910.472. (25154)

CERERI ȘI OFERTE DE SERVICII

Angajez VÂNZĂTOARE la gheretă, produse alimentare, condiții bune. Telefon 094.926.601. (24701)

Angajăm ABSOLVENȚI facultate tehnică, operare PS. Telefon 289053. (24637)

M'ART VLADIMIRESCU AUTOSERVICE angajează VOPSITOR, experiență. Telefon 057-514983, 094 157 815, 095 949 196. (24575)

MOBILA „JOHANNA", angajează TÂMPLARI cu experiență în M.D.F. și PAL melaminat. Telefon 272522, 092.301.805. (24745)

SOCIETATE COMERCIALĂ specializată în distribuție de materii prime pentru panificație, angajează AGENT DISTRIBUȚIE MARFĂ. Salar: partea fixă + comision. Telefon 093 343 938, fax 251232. (24652)

SIRCOM SÂNLEANI angajează un SUDOR CO2 și 4 LĂCĂTUȘI, vârsta maximă 35 ani. Telefon 381800, 381799, 092 315 686. (24917)

LA TORRE SRL angajează MAȘINISTE cu experiență, str. Patria nr. 14. Telefon 285366, 214142. (24803)

Angajăm CONTABIL studii superioare, domiciliul Arad, vechime 3 ani în domeniul transport preferabil extern, maxim 35 ani. Telefon 212585. (24795)

Angajăm ELECRICIAN-BOBINATOR pentru atelier tâmplărie. Telefon 094 531 857. (24975)

METROPOL SA, sucursala Arad angajează CONSULTANȚI ASIGURĂRI VIAȚĂ în municipiu și județ. Telefon 255902. (24732)

SC OST TRANSPORT SRL angajează MECANICI de întreținere și reparații camioane. Telefon 057-216125. (24570)

SC ELECTRICA SA ARAD angajează GESTIONAR ELECTRICE cu experiență în domeniu. CV se depune la sediul firmei, Calea Zimandului nr. 3 (Grădiște). Telefon 252020, până la 29 septembrie 2001. (24664)

SC ARAD TRADING COMPANY SRL angajează AGENȚI COMERCIALI. C.V-urile se depun la sediul firmei de pe str. Egalității nr. 23, între orele 8-16. Telefon 276455. (24740)

Angajăm SECRETARĂ-contabilitate primară, calculator. Telefon 279703, orele 9-18. (25041)

Angajăm persoană agreabilă cu studii superioare pentru RELAȚII cu PUBLICUL. Oferim condiții de muncă deosebite. Telefon 214151, orele 9-18. (25033)

Angajăm ASISTENT farmacie, comuna Vladimirescu, salariu avantajos. Telefon 514009, 094.617.911. (25021)

Angajăm personal calificat pentru mașini cusut lenjerie și corsetărie, salarizare avantajoasă. Telefon 091.232.497. (25006)

SOCIETATE privată, cu sediul în Arad, str. V. Moga nr. 35A, Grădiște, angajează STRUNGARI și FREZORI de mare precizie cu experiență pentru producție de serie mică. Salarii atractive, condiții de muncă bune. (24979)

Angajăm SECRETARĂ, cunoașterea limbii italiene constituie avantaj. Informații telefon 214177. (25049)

Caut UCENICI, 14-18 ani pentru calificare ZUGRAV. Telefon 214380, 092.737.717. (25057)

Angajăm BĂRBAȚI tineri, necalificați. Telefon 094.345.999. (25071).

Angajez SPĂLĂTORI AUTO, str. Ural nr. 4, Telefon 272500, după ora 14. (25073)

Salonul de modă „DANNY" angajează urgent CROITORESE. Telefon 253616. (25083)

SCCA AUTOSERVICE MICĂLACA, str. Iuliu Maniu nr. 284, angajează INSTALATOR. Informații telefon 216536. (25113)

SCIMD PRODEXIM, fabrică încălțăminte angajează MAȘINIȘTI la mașină de cusut și subțiat. Telefon 272972. (25120)

Angajez TÂMPLARI pentru mobilier PAL. Telefon 275392, 093.920.383. (25125)

Angajez BARMANĂ. Telefon 289060. (25129)

Angajez MUNCITORI pentru lucru în UNGARIA. Telefon 0036302932865. (25151)

SC DAVID & DANIEL COMP. SRL angajează CONFECȚIONERE CALIFICATE pentru confecții femei, triploc și liniar. Telefon 214974. (35171)

FIRMĂ MAGHIARĂ caută VÂNZĂTORI AMBULANȚI pentru vânzare CIUPERCI DE SERĂ, pungi ambalaj. Telefon 091 838 980. (25172)

PRESTĂRI SERVICII

„ANA-FRIG" repară: FRIGIDERE, CONGELATOARE, la domiciliu, garanție 1 an. Telefon 210420; 095.967.198. (25032)

AUTORIZAT METROLOGIC montez, sigilez contoare apă apartament, instalații sanitare, încălzire. Telefon 531373, 531211. (24583)

Execut: ZUGRĂVELI, GLETUIELI, FAIANȚĂRI, GRESIERI, TENCUIELI. Prețul și calitatea de partea clientului. Telefon 093.129.182; 093.817.690. (24665)

ȘCOALA ȘOFERI „BELC" începe SERIE NOUĂ, din 28 septembrie, categoriile A, B, C, D, E, CASA SINDICATELOR. Telefon 223004, 381811, 094 938 335. (24459)

FOTO STUDIOUL „B & B HELIOS", str. Fulgerului nr. 8, execută FOTOPORTRETE COLOR-sepia RETUȘATE pentru ABSOLVENȚI. (24589)

SILDOR PROD execută REPARAȚII FRIGORIFICE, comercializează și montează AER CONDIȚIONAT. Se acordă garanția lucrării. Transport gratuit! Telefon 057 - 270622. (c)

TÂMPLĂRIE din ALUMINIU cu GEAM TERMOPAN, noi. Ne respectăm promisiunile. „APEL QUALITY". Telefon 274466. (23954)

INSTALATORI experimentați montăm termoteci, calorifere, instalații sanitare. Telefon 237123, 092.698.868. (24112)

ȘCOALA ȘOFERI CARMEN ABCDE, primește înscrieri, Victoriei 88. Telefon 255445. (24563)

Cursuri calificare, DIPLOME INTERNAȚIONALE: MASEUR PROFESIONIST. Telefon 252860. (23562)

RAȘCHETĂRI, PALUXĂRI, montăm PARCHET clasic-laminat, mașină profesională. Telefon 210754; 095.803.478. (24640)

ȘCOALA DE ȘOFERI, col. RUSU LUCIAN, face înscrieri. Telefon 283696. (24647)

FIRMĂ reparăm prompt la domiciliu FRIGIDERE, CONGELATOARE, garanțial. Telefon 262967. (25048)

MACIN URLĂU, moară cu pietre, vinerea între orele 9-18. Informații Arad str. Cocorilor nr. 31. (7931737)

Reparăm, tapițăm CANAPELE, COLȚARE, scaune, rolete, domiciliul clientului, Telefon 219514. (25123)

DIVERSE

Exorcistul, ALEXIL, vindecătoarea ANA MATEI (români), oferă dezlegări FARMECE, VICII, BOLI, favorizează CĂSĂTORII, PRIETENII. Consultații 056-203587; 092.200.147.

Tămăduitoarea, VALENTINA, lucrează cu MAGIA ALBĂ: lecuiește BEȚIA, IMPOTENȚA, GELOZIA, ajută în AFACERI în DRAGOSTE și multe altele. Rezultatele sunt garantate de la prima ședință. Telefon 090.450.067. (24749)

SC „NUTRIENTUL" SA PALOTA vinde TINERET PORCIN, între 25-30 kg, provenit din rasele Marele Alb cu vieruși de carne PIC (Anglia). Informații telefon 059-453051, 059-416089. (f. 2204919)

VINDEM bolțari; tractor U650 și remorcă 5 t. FASONĂM fier cu materialul clientului. Telefon 250848, 250854. (24751)

Ofer avantajos VALUTĂ. Telefon 092.166.307. (24347)

SC CONSIFAR SA Arad, str. Kogălniceanu nr. 22, organizează LICITAȚIE cu ofertă în plic închis pentru întocmire studiu bilanț de mediu, lichidare societate. Ofertele se expediază prin poștă până la 2 octombrie 2001. (25020)

NOU! MEZELURI vegetale, LAPTE vegetal, BRÂNZĂ vegetală, etc. la prețuri promoționale prin „NATURAL", str. Lacului nr. 1. (25130)

CEDEZ contract RESTAURANT renovat, comuna Vladimirescu. Informații telefon 096.313.197. (25131)

SC NOVA PAN SRL, str. A. Ipătescu nr. 6, solicită autorizație de mediu pentru moara din str. Steagului nr. 36-38. Eventualele contestații se depun la Agenția de Protecția Mediului Arad, Bd. Dragalina nr. 16. (25182)

(Continuare în pagina 19)

(Urmare din pagina 18)

TURISM

PLETL
vă oferă zilnic spre GERMANIA: PASSAU, REGENSBURG, NÜRNBERG, WÜRZBURG, ASCHAPFENBURG, FRANKFURT, GIESSEN, SIEGEN, KÖLN, DÜSSELDORF, ESSEN, DORTMUND; DEGGENDORF, LANDSHUT, MÜLDORF, AUGSBURG, HEILBRONN, STUTTGART, PFORZEIM, KARLSRUHE, HEIDELBERG, MANNHEIM. Cu plecare din KARLSRUHE: FRANȚA, SPANIA, PORTUGALIA. Firma vă oferă călătorii în autocare noi, moderne, însoțitoare de bord, o masă caldă în UNGARIA, 2 bagaje gratuite. Informații și înscrieri, la AGENȚIILE PLETL din: ARAD, telefon 057 - 252291; LIPOVA 057 - 561377; 563011; TIMIȘOARA 056 - 294299; SIBIU - 069 - 216143; BRAȘOV 068 - 475216. (c.)

SCHIMBURI

Schimb garsonieră confort I, mobilat cu apartament 2-3 camere, prefer Alfa sau Confecții. Telefon 094.866.491. (25053)

ÎNCHIRIERI

Închiriez sală amenajată pentru: NUNȚI, BOTEZURI, 200-400 locuri. Telefon 289019, 095.255.083. (24668)

Închiriez spațiu central, 200 mp. Telefon 284412. (24200)

Oferim spre închiriere spații comerciale pentru magazine, depozite, producție, etc. Telefon 281036. (23955)

Ofer spre închiriere apartament o cameră, mobilat, Vlaicu, contorizat, plata anticipat 6 luni. Telefon 259614, 092 596 712.

Ofer spre închiriere apartament nemobilat, Micălaca. Telefon 253104, 092548848.

Ofer spre închiriere (vând) spațiu comercial central. Telefon 094.191.507; 285777. (24059)

Ofer spre închiriere hală 600 mp, curent trifazic, pentru producție, depozitare, alte activități. Telefon 094.477.133. (24526)

Închiriez spațiu comercial 38 mp, parter bloc Piața UTA, toate utilitățile. Telefon 094.118.753. (24702)

Închiriem, apartament 4 camere, terasă și dependințe, ultracentral, et. I, cu 2 intrări, ideal pentru birouri sau cabinete. Telefon 092.766.260 sau 094.507.211. (24779)

Ofer spre închiriat automacara Roman de 12,5 t. Telefon 092 344 743. (24114)

Ofer închiriere apartament lângă Teatru, spațios, liniștit, 250 DM, anticipat. Telefon 281195, 272317. (24569)

Doresc să închiriez apartament 2-3 camere, central, decomandat, mobilat, cu garaj sau intrare în curte, termen lung. Telefon 093 528 638. (24933)

Ofer spre închiriere pentru firme, casă 130+400 mp, șosea principală, toate facilitățile. Telefon 093.165.374, 256396. (24977)

Ofer pentru închiriere apartament 4 camere, mobilat, toate utilitățile și garaj zidărie cu canal. Telefon 093.640.614, 057 - 381546. (23451)

Dau în chirie tractor rutier pentru firme sau lucrări agricole, zona Șiria-Pâncota. Telefon 094.764.901; 057-254495. (24649)

Ofer, închiriez, restaurant (spațiu), lângă Piața Pompierilor. Telefon 259177. (24717)

Închiriez apartament 2 camere, 2 balcoane, mobilat, contorizat, et. I, cartier Alfa, 100 DM/lună, Informații telefon 057-230020. (24946)

Doresc să închiriez microbus sau autobus de 25 locuri cu sau fără șofer. Telefon 216252, 095.500.941. (24741)

Primesc în gazdă 2 eleve, studente (nefumătoare) bloc contorizat, Intim. Telefon 222411. (25031)

Ofer spre închiriere spațiu comercial, str. Andrei Șaguna. Telefon 281492. (25029)

Primesc în gazdă două persoane, str. O. Goga, elev-student. Telefon 223271. (25026)

Închiriez 1300, 60, 200, 100 mp. Telefon 094.787.524; 095.219.263. (25023)

Caut să închiriez spațiu pentru magazin alimentar, Piața Mihai Viteazul, Piața Fortuna sau vad comercial bun. Telefon 095.390.328. (25009)

Dau în chirie apartament 2 camere, nemobilat, Micălaca, 80 DM, anticipat. Telefon 263815. (25000)

Dau în chirie garaj, zona Romanilor. Telefon 283570. (24990)

Caut să închiriez garsonieră, nemobilată. Telefon 257270. (24299)

Primesc în gazdă o elevă sau studentă, zona Gării. Telefon 252878. (24959)

Ofer spre închiriere spațiu mic pentru parfumerie de firmă-bijuterie. Telefon 093.990.470; 254836. (25050)

Ofer spre închiriere apartament 1 cameră, ultracentral, 60 USD. Telefon 283392. (25061)

Închiriez garsonieră mobilată, zona Mioriței, 100 DM. Telefon 265030, 094.180.841. (25072)

Închiriez apartament 2 camere, nemobilat, contorizat, et. I, zona Vlaicu Tic-Tac, plata anticipat 3 luni 100 DM, lunar+ 100 DM garanție. Telefon 057-271821. (25075)

Ofer spre închiriere spațiu comercial 50 mp, apă, gaz. Telefon 282826. (25077)

Ofer spre închiriere garsonieră 120 DM, avans și garanție. Telefon 091.848.173. (25081)

Dau în chirie pe termen nelimitat, apartament una cameră, Piața UTA. Telefon 241745, după ora 19. (25106)

Caut să închiriez apartament în zonă centrală, tineri căsătoriți. Telefon 091.272.029. (25114)

Primesc în gazdă elev (student). Telefon 285906. (25122)

Ofer închiriere apartament 1 cameră, Orizont, occidental, 150 DM, anticipat. Telefon 281195. (25124)

Ofer închiriere apartament 2 camere, Teatru, 200 $. Telefon 281195. (25124)

Dau în chirie apartament 2 camere, zonă centrală, 200 DM/lună. Telefon 057-214174, 094.283.165. (25153)

Închiriez (vând) apartament 2 camere, zona Fortuna. Telefon 233120. (25160)

† DECESE †

Cu adâncă durere anunț încetarea din viață a iubitei mele soții

HALOȘ FLORICA

născută MORNOȘ, în vârstă de 78 ani. Înmormântarea azi, 28 septembrie, ora 14, de la domiciliul din Șimand nr. 493. Familia îndoliată.

Cu adâncă durere anunțăm încetarea din viață a iubitului nostru soț, tată și bunic,

GIURGIU DUMITRU

în vârstă de 79 ani. Înmormântarea va avea loc sâmbătă, 29 septembrie 2001, ora 14, de la domiciliul din Sânleani nr. 63. Familia îndoliată: soția VALERIA, copiii: VIOREL și CONSTANTIN cu familiile.

† SERVICII FUNERARE †

S.C. „IN MEMORIAM" SRL
str. EMINESCU nr. 4
(ATENȚIE, vizavi de CINEMA MUREȘUL)
Tel. 057-211929, 093.343.964
str. ORIZONTULUI nr. 9A (Bujac)
oferă SERVICII FUNERARE COMPLETE - NON STOP.
Sicrie-modele multiple (simple-lux), sicrie import ITALIA, ACCESORII. Intermediem COLACI, COLIVĂ etc.
ÎMBĂLSĂMĂM GRATUIT (formolizat).
TRANSPORT ÎN ORAȘ GRATUIT
SERVICII: SPĂLAT, ÎMBRĂCAT
OFERTĂ SICRIU, respete, cruce 1.400.000 lei (PLATA în RATE). Transport INTERN - INTERNAȚIONAL

„RO STYL COMPANY"
SERVICII FUNERARE NON STOP,
producătoare de sicrie, prețuri de producător, vă stă la dispoziție LA ORICE ORĂ, la magazinele din ***str. M. Eminescu nr. 20 - 22***, sau la telefon ***057 - 214422, 092.842.370***, cu următoarele:
SICRIE PENTRU COPII,
SICRIE din LEMN MASIV de la 850.000 lei - la 4.500.000 lei, tip Italia,
Accesorii funerare.
Asigurăm: spălat, îmbrăcat, îmbălsămat.
Transport intern și internațional.
Se poate plăti și în rate!
GRATUIT - TRANSPORTUL SICRIULUI LA DOMICILIU. (c)

† CONDOLEANȚE †

Mulțumim tuturor celor care au fost alături de noi la marea durere pricinuită de decesul celui care a fost,

NAGY MATEI.

Familia îndoliată. (25065)

Elevii clasei a V-a A ai Școlii generale nr. 13 Arad, sunt alături de doamna diriginte, profesoara LIVIA POPESCU în clipele grele prin care trece la pierderea tatălui său și îi transmit sincere condoleanțe. (25116)

Colectivul Stațiunii de Cercetare și Producție pentru Creșterea Bovinelor „MUREȘ" Arad transmit condoleanțe colegului, ing. POPESCU GHEORGHE la decesul tatălui socru. (25135)

Suntem alături de verișorii noștri, familia ing. POPESCU GHEORGHE și LIVIA în aceste grele momente pricinuite de decesul tatălui și bunicului,

COZMA IOAN.

Familia Buta-Popa Liviu. (25155)

Suntem alături de familia, ing. POPESCU GHEORGHE la decesul celui care a fost tată, socru și bunic,

COZMA IOAN

și îi transmitem sincere condoleanțe. Familia Berari Petru. (25174)

Mulțumim tuturor celor care au participat într-un număr atât de impresionant la priveghi cât și la slujba de înmormântare, prin prezență, coroane și flori a bunului nostru soț, tată și bunic,

STAN NICOLAE.

Mulțumim de asemenea preoților de la Catedrala Nouă, conducerii și colegilor de la IMAR SA, prietenilor și vecinilor. Familia îndoliată. (25176)

Mulțumesc din suflet tuturor prietenilor, colegilor de facultate din Cluj, Timișoara, Oradea, tuturor rudelor, cunoscuților, finilor, precum și dr. Olaru Codin și dr. Olaru Dana care au încercat să-i aline suferința și care au fost alături de mine în momentele grele pricinuite de despărțirea de iubitul meu soț,

ing. PETRU STANCA

Soția în veci nemângâiată. (25196)

Mulțumesc tuturor prietenilor, colegilor de serviciu, vecinilor și finilor care ne-au împărtășit durerea pricinuită de pierderea iubitului meu tată,

ing. PETRU STANCA.

În veci nemângiată, fiica Pușa cu nepoții Ada și Adi. (25196)

† COMEMORĂRI †

Cu durere și lacrimi a trecut un an de la decesul scumpului nostru,

TOTH MIȘI.

Familia. (24612)

Pentru dragul nostru
MEMETE GHEORGHE (BEBE),
o lacrimă fierbinte la împlinirea a 5 ani de la dureroasa despărțire. Dumnezeu să-l odihnească! Familia. (25101)

Lacrimi și flori la împlinirea a 6 ani de la plecarea în neființă a lui,

CURTICEAN PETRU LIVIU,

Dumnezeu să-l odihnească! Familia. (24644)

Lacrimi și flori la împlinirea a 12 ani de la plecarea în neființă a celei care a fost,

VUIA ECATERINA.

Dumnezeu să o odihnească în pace! Familia. (24644)

Cu mare durere amintesc că azi, se împlinesc 6 luni de când iubitul meu soț,

LONCIER GHEORGHE,

a trecut hotarul vieții în liniștea necuprinsă a infinitului. Pios omagiu și un moment de reculegere în memoria lui. Soția Marta. (24581)

Legăm într-un imens buchet florile durerii și a neuitării și-l așternem pe mormântul dragului nostru

LIVIU PUTERITY,

acum la împlinirea a 4 ani de când bunul Dumnezeu l-a chemat la El. Doina, Narcis, Manuela și Victor. (24626)

A trecut un an de la trecerea în neființă a celei care a fost cea mai iubită soră,

GAL ERZSÉBET,

născută GYŰJTŐ.

Nu te vom uita niciodată! Fratele JANI, cumnata MARIA și fiul MIKI. (8438217)

Lacrimi și durere și dor nespus acum la 6 luni de la plecarea din viață la numai 46 ani, a celui care mi-a fost fiul meu iubit,

BODEA IONEL NELU.

„O cât e de greu, când mama își pierde fiul său/ Mă duc la crucea ta să-mi stâmpăr durerea mea și te plâng neîncetat." Rog pe bunul Dumnezeu să-ți dea odihnă veșnică! A ta mamă nemângâiată și îndurerată, FLORIȚĂ. (24986)

Au trecut 6 săptămâni de tristețe și durere de când a trecut în neființă draga noastră mamă, bunică și străbunică

BUGARIU ALEXANDRINA.

Dumnezeu să o odihnească în pace! Parastasul va avea loc sâmbătă, 29 septembrie, ora 12,30 la Catedrala Ortodoxă Podgoria. Familiile îndoliate Dragoescu și Gui. (25080)

Cu durere în suflet amintim celor care au cunoscut-o și iubit-o pe

BORTIȘ MARIA,

că se împlinesc 6 luni de când a trecut în neființă. Dumnezeu s-o odihnească în pace! Familia veșnic îndoliată! Părinții: Maria și Vasile; fiica Mirela, nepoata Bianca, ginerele Miron.

Duminică 30 septembrie se împlinesc 6 luni de când scumpa noastră fiică

CODRUȚA PRECUP

a încetat din viață, fost asistent medical. Dumnezeu să o odihnească în pace! Familia îndoliată: mama, tata și fratele. Vei rămâne în inimile noastre. Nu te vom uita niciodată, scumpa noastră fiică, CODRUȚA. (25088)

Se împlinesc 6 săptămâni de la decesul iubitului nostru tată, socru și bunic,

GROZAV DUMITRU.

Parastasul va avea loc duminică, 30 septembrie 2001, ora 12, la Biserica Ortodoxă Ghioroc. Nu te vom uita niciodată! Dan. Corina și Vlăduț,

Cu aceeași durere în suflet anunțăm împlinirea a 6 săptămâni de când scumpa noastră soție, mamă și bunică

HORVAT STELA,

a plecat pentru totdeauna dintre noi,. Cu credința că acolo unde ești ne veghezi cu aceeași dragoste și căldură cu care ne-ai înconjurat mereu ne rugăm la bunul Dumnezeu să te odihnească în pace. Parastasul de pomenire sâmbătă, 29 septembrie, ora 12, la Catedrala Ortodoxă (Piața Mare). Familia îndoliată. (25142)

A.F.D.P.A ARAD anunță oficierea unui parastas în ziua de sâmbătă, 29 septembrie a.c. ora 11,30 la Catedrala Nouă pentru,

CAIUS VLADISLAV, ADRIAN FIZETE

și ceilalți membri ai asociației decedați în anul 2000. (25096)

La un an de la decesul colegei lor,

Dr. GUGA CARMEN,

medic veterinar la Stațiunea de Cercetare și Producție pentru Creșterea Bovinelor MUREȘ, Arad, colegii transmit aceeași compasiune familiei. (25135)

Astăzi, 28 septembrie 2001, se împlinește un an de când moartea nemiloasă printr-un tragic accident te-a smuls dintre noi, la numai 37 ani,

GHEORGHE MATIAȘ.

„S-a scurs un an de zile/ De când nu mai ești pe lume/ Așa-i scrisă a noastră soartă/ Să creștem fără tată/ Dar, așa mici cum suntem/ Tot mereu te-avem în gând/ De când te-ai dus în mormânt/ Și-truna ne rugăm mereu/ Să te ierte Dumnezeu/ Căci tu ai fost tăticul nostru/ Să-ți fie somnul lin și țărâna ușoară" Ai tăi fii Beni și Gianina Matiaș. (25161)

Astăzi, 28 septembrie 2001, se împlinește un an de când moartea nemiloasă printr-un tragic accident te-a smuls dintre noi numai 37 ani,

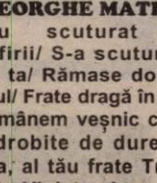

GHEORGHE MATIAȘ.

„S-au scuturat toți trandafirii/ S-a scuturat și floarea ta/ Rămase dorul și suspinul/ Frate dragă în urma ta". Rămânem veșnic cu inimile zdrobite de durere în urma ta, al tău frate Traian, cumnata Violeta și nepotica Georgiana Diana. (25161)

Astăzi, 28 septembrie 2001, se împlinește un an de când moartea nemiloasă printr-un tragic accident te-a smuls dintre noi, cel care a fost fiu, la numai 37 ani,

GHEORGHE MATIAȘ.

„Lacrimi și flori vom pune la mormântul tău/ Spunându-ți că fără tine ne este greu/ Și te așteptăm în fiecare zi/ Dar, tu nu mai vrei să vii." Veșnic te vom plânge și te vom iubi. Tata Vasile cu familia. Odihnește-te în pace! (25161)

Trăind durerea pricinuită de decesul soțului,

învățătorul TUDUCE IOAN,

ridic parastasul la 6 săptămâni, duminică, 30 septembrie, în Lunca Teuz. Dumnezeu să-l așeze în rândul celor drepți. Soția îndurerată, Maria. (35169)

● PRODUCE ȘI MONTEAZĂ UȘI ȘI FERESTRE DIN PVC
ARMAT CU PROFILE TROCAL GERMANIA
● PRODUCE ȘI VINDE GEAM TERMOPAN
LUCRU NEMȚESC

SATLINE

SALON DE EXPOZIȚIE:
ARAD, PIAȚA MIHAI VITEAZUL
BL. M 7, PARTER
TEL./FAX. 057/25 14 61; 094 50 72 11

SC AGROSEM SA
livrează AGENȚIA ARAD
sămânță de orz, orzoaică, grâu, lucernă, trifoi și semințe legume,
la cele mai avantajoase prețuri.
Sămânța este tratată împotriva bolilor și dăunătorilor.
Plata semințelor se face la ridicarea acestora prin: numerar, ordin de plată vizat de bancă sau filă CEC.
Program de livrare zilnic de luni până sâmbătă între orele 8 - 17.
Dispunem de cele mai valoroase soiuri pentru toate zonele de cultură
CANTITĂȚILE SUNT LIMITATE.
Relații suplimentare la sediul Agenției Arad str. Dumbrava Roșie, nr. 2-4, sau la telefoanele 057/275156, 057/216620, fax - 289063.
(2204935)

S.C. BAT ARAD S.A.
cu sediul în Arad, str. Poetului nr. 131/ a
VINDE pe bază de comandă fermă următoarele tipuri de combustibili:
▼ C.L.U. (combustibil lichid ușor)
▼ Păcură
Pentru informații vă rugăm să apelați la telefoanele nr. 092211174 și 092251580.
ANGAJEAZĂ
▼ sudori electrici și autogeni
Informații la telefoanele 289700; 273242 int. 117
(2204980)

Acqua lux
ARAD Calea Timișoarei 195
tel./fax: +40-57-278100
tel.: +40-57-206071 206072 206073 206074
e-mail: sales@acqualux.ro
www.acqualux.ro

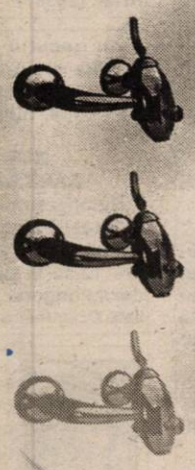

AcquaLux îmbină aspectul funcțional al aparaturii tehnico-sanitare cu caracterul inconfundabil al designului italian, oferind adevărate bijuterii prelucrate impecabil din materiale de cea mai bună calitate.

În general, avem tendința de a ne imagina obiectele în relație cu funcționalitatea lor. Când se îmbină însă ingineria funcțională cu spectacolul formei desăvârșite, realitatea depășește orice imaginație.

REPREZENTANT
Jacuzzi WHIRLPOOL BATH

HOTEL

S.C. ASA ASIGURĂRI ATLASSIB S.A. ARAD
Str. I. Maniu bloc P2 ap.1
Organizează concurs pentru ocuparea posturilor de:
INSPECTORI DE ASIGURĂRI
Condiții:
* Vârsta maximă 25 ani
* carnet de conducere categ. B
* abilități de comunicare, prezență agreabilă
* minim studii medii + experiență în domeniu
OFERIM
Carte de muncă
pachet salarial atractiv
CV + copie după cartea de muncă se va depune la sediul societății până la 06.10.2001.

S-a deschis:
Cel mai mare: peste 800 mp la dispoziția d-voastră
Cel mai aprovizionat:
- obiecte și instalații sanitare
- instalații și accesorii pt. încălzire
- vopsele și adezivi
- parchet lamelar
- toată gama de țevi, fitinguri și garnituri
Cel mai ieftin!!!
Str. Pădurii, lângă Arădeanca, zilnic: 09.00 - 17.00
sâmbătă: 09.00 - 13.00
Nou! Depozit materiale de construcții
NOUL MAGAZIN
BENDEA
(9395386)

TESCO
Hipermarketul Dumneavoastră
Data deschiderii: 03.10.2001 orele 8

Cafea măcinată Omnia
250 de grame
445,-/buc

Paste făinoase uscate, încreţite dreptunghiulare şi în formă de cornişoare Cerbona
500 de grame
125,-/pachetul

Batoane cu sămanţe de dovleac
80 de grame
25,-/buc

Lapte proaspăt pe termen lung 1,5%, 2,8% MiZo Q-Pack
1l
155,-/buc

Mai multe sortimente de răcoritoare gazoase Tesco gazdaságos
2l
99,-

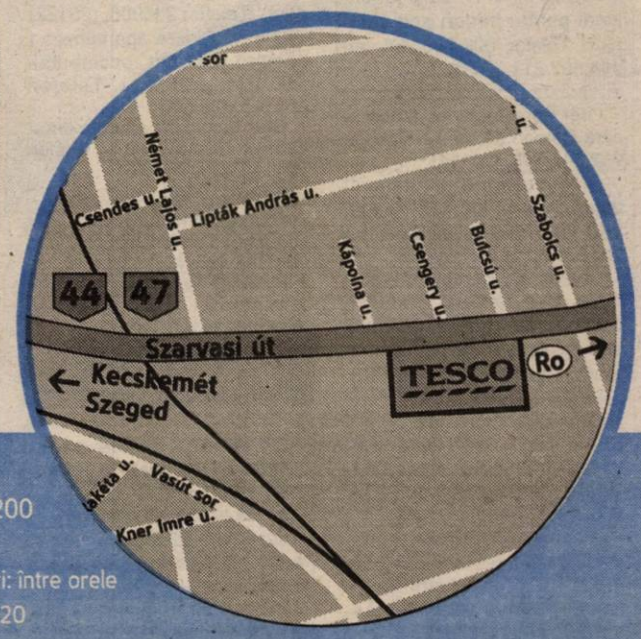

Durata reducerilor: 03.10.2001 – 16.10.2001.

ACCES CU AUTOBUZE ÎN REGIM DE TRANSPORT PUBLIC
1 Szabadság tér – Szarvasi út – Kolozsvári út – Orosházi út – Szabadság tér. 5.15 – 22.00
2 Szabadság tér – Orosházi út – Kolozsvári út – Szarvasi út – Szabadság tér. 4.53 – 21.36
8 Erdélyi sor – Szabadság tér – Bartók B. út – Kazinczy u. – Tesco. 5.15 – 22.00

TESCO BÉKÉSCSABA hipermarket
5600 BÉKÉSCSABA, Szarvasi út 68. Telefon: 66/524-200

Deschis: de luni până miercuri, între orele 6-22,joi şi vineri: între orele 6-24, sâmbătă: între orele 6-22, duminică: între orele 7-20

BANCA "TRANSILVANIA" S.A.
SUCURSALA ARAD,
Str. Unirii nr. 5-7,
Tel. 057/283.122
NOUL ATM
Revoluției 55
(Vis a vis de Restaurantul Chinezesc)

ADEVĂRUL
Cotidian independent Arad
Anul XIII, nr. 3422
Sâmbătă, 29 septembrie 2001 ● 12 pagini ● 4000 lei ● e-mail: adevarul@arad.ro; adv.pub@arad.ro
BRAT Publicație auditată în semestrul II 2000
Tiraj mediu zilnic vândut: 33.205

WEST BANK
CARDINE BANKING GROUP
ARAD, B-dul Revoluției nr. 88
Tel: 284.888, Fax: 285.202
Dobânzi depozite persoane fizice
(suma minimă 500.000 lei)
1 lună 30%
2 luni 31%
3 luni 32%

NOROCUL CIOBANULUI VONICA

De multe ori am auzit pe unii plângându-se că nu au avut noroc în viață. Tot ce se poate. Sunt însă și dintre cei care au cu carul. Ciobanul Ioan Vonica din Șiria este unul dintre aceștia. Indiferent ce necaz se abate pe capul dânsului, oierul nostru scapă ca prin minune. Intră oile dânsului în cultura altuia și distruge recolta? Îl prinde proprietarul și îi ia turma zălog? Scrie polițistul șef de post în procesul verbal că oile au păscut grâul, compromițând grav recolta? Poate să scrie dumnealui ce dorește în hârtoagele sale numai să nu dateze actul în cauză. Dar cum să nu dateze un șef de post un act pe care îl întocmește, când el prin natura misiei sale chiar cu aceasta începe: Proces verbal nr. ... din data ... încheiat cu ocazia ... etc și etc. Ei bine, în cazul în care este vorba despre turma lui Vonica, șeful de post întocmește în mod greșit un act. Om e și dânsul, mai greșește - poate cineva să spună. La prima vedere chiar așa și este, numai că o asemenea eroare poate avea consecințe dramatice mai târziu. Adică în instanță, când păgubașul a pierdut procesul cu ciobanul ale cărui oi i-au produs paguba. Motivul? Piesa de rezistență a dosarului, dovada principală pe care își susținea păgubașul cauza era chiar acel proces verbal. Care proces verbal, nefiind întocmit corect, n-a fost luat în considerare de judecător. Norocul a căzut pe capul ciobanului Vonica odată cu greșeala șefului de post.

Altă dată, ciobanul Vonica din Șiria, un sibian așezat cu turma pe la noi, s-a trezit vârât în altă belea și mai mare. În urmă cu un an, a ciomăgit, ajutat de un angajat de-al său (Ioan Cindroiu), trei membri ai familiei Cobârzan din Horia. Este vorba despre Floare, Vasile și fiica acestora, Magdalena. După numărul de zile de concediu medical eliberat de medicul legist, și anume 65, tragem concluzia că ciomagul a rupt oasele în biata femeie. Corecția ciobănească aplicată de Vonica a fost motivată în felul următor: familia Cobârzan a fost surprinsă la cules de porumb în urma combinei pe o tarla din perimetrul asociației agricole Păuliș. Ori, ciobanul avea o convenție cu această unitate să asigure paza recoltei. Cu alte cuvinte, dumnealui a apărat avutul încredințat spre pază.

ȘTEFAN TABUIA

(Continuare în pagina 4)

PREȘEDINTELE ROMÂNIEI, DOUĂ ZILE LA ARAD

Spargere la sediul UDMR Arad

Pag. 4

S-A FURAT... O JUMĂTATE DE CALCULATOR

TIMIȘ, ARAD, CARAȘ - ÎMPOTRIVA EMIGRAȚIEI ILEGALE

NICU COJOCARU S-A ÎNSCRIS ÎN PARTIDUL UMANIST DIN ROMÂNIA!

Foto: AL. MARIANUȚ

● *Odată cu deputatul Cojocaru au optat pentru PUR mai mulți consilieri locali și un primar* ● *Planuri ambițioase pentru PUR - câștigarea alegerilor locale în 2004* ● *Se estimează că PUR Arad va „crește" cu peste 1000 de membri*

Pag. 5

Premieră

O JAPONEZĂ VA FACE VOLUNTARIAT SPORTIV ÎN ARAD

Pag. 7

Vladimirescu

Pag. 6

FUNDAȚIA ROMÂNO-GERMANĂ PUNE PÂINE ÎN MÂNA ȘOMERILOR

S.C. SERGIU GEANINA
Produce și montează
TÂMPLĂRIE ALUMINIU GRECIA și PVC DC UNINCK - Belgia
● Rolete PVC și AL
● Jaluzele verticale-orizontale
● Uși pliante
Tel/Fax 212512

Mobilier la comandă
din Pal Melaminat import
EXECUTĂ: bibliioteci, bucătării, dormitoare, spații comerciale, birotică etc.
s.c. Baghera SHOP
Tel. 256.769, 092.239.242
ARAD, Str. Orient 58

ALGLASS
MOBILIER DIN P.A.L. LA COMANDA
● BUCATARII ● DORMITOARE ● CAMERE DE ZI
NOU
VANZARI IN RATE
Calea Timișorii nr. 53; Tel./Fax: 278820
Piața Spitalului Bl. 1D; Tel/Fax: 253868

CALENDAR

Sâmbătă, 29 septembrie 2001

☛ Astăzi, Soarele răsare la ora 7 și 10 minute și apune la ora 19 și 3 minute.

☛ Au trecut 271 de zile din acest an. Au mai rămas 94 de zile până în 2002.

☛ **Praznicul zilei: Biserica ortodoxă:** Cuv. Chiriac Sihastrul; **Biserica greco-catolică:** Sf. Chiriac Sihastrul.

Manifestări cultural - artistice

ZIUA INTERNAȚIONALĂ A PERSOANELOR VÂRSTNICE

Luni, 1 octombrie, este Ziua Internațională a Persoanelor Vârstnice, ocazie cu care în centrele de zi din Arad se vor organiza diverse manifestări cultural-artistice. Astfel, în centrele de pe străzile Căpitan Ignat (ora 14), Liviu Rebreanu (ora 13), Crinului (ora 15) și la Adăpostul de noapte de pe Decebal, membrii centrelor vor organiza mici petreceri. La centrul din Aradul Nou, elevii Liceului de Artă vor susține recitaluri începând cu ora 12. Membrii Teatrului Veșnic Tânăr îi vor încânta pe bătrânii de la centrul din Aurel Vlaicu, de la ora 14. Elevul Dorin Tucă le va cânta bătrânilor din centrul de pe Grigore Alexandrescu.

G. K.

„ADEVĂRUL" VĂ ASCULTĂ

La telefonul dimineții, 280944, între orele 9,00-12,00

Cu ocazia sărbătoririi Zilei Internaționale a Vârstnicilor, eveniment de veneraţie și cinstire, urăm redacției „Adevărul" multă sănătate, cu gândul de a ne bucura și pe mai departe de înțelepciunea, sfaturile și sprijinul ce-l acordă societății noastre. Semnează: Consiliul Județean Arad al Persoanelor Vârstnice - jurist **Vasile Neagu**.

☛ ***Cheltuieli de lift.*** **D-na Betty Carina, din cartierul Aurel Vlaicu, Bl. 5/2**, este nemulțumită că „administratorul blocului încasează taxa de lift pe apartament, și nu ținând cont de numărul de persoane care locuiesc în acel apartament."

☛ ***De ce nu este apă caldă?*** **D-na Angela Mucenic, din Micălaca, Bl. 502**, sesizează că „apa caldă nu este livrată în permanență."

☛ ***Drumuri proaste.*** **Ioan Rogozan, din Micălaca, str. Voinicilor, Bl. 246**: „Am fost la fata mea, pe strada Sămănătorilor și mi-am rupt pivotul la mașină pentru că drumurile sunt foarte proaste. Știe Primăria cât costă un pivot de Mercedes? Când se vor repara străzile?"

Redactor de serviciu
N. BODRAN

A venit BARZA!

La Arad: **Duma** Narisa Maria, **Simon** Răzvan Daniel, **Demeter** Amina Tamara, **Gabor** Suzana, **Stoica** Adelina Violeta, **Colompar** Daniel, **Iakob** Ruben.

La Sebiș: **Coldea** Silviu.

METEO

Vremea va fi frumoasă și se va încălzi. Cerul va fi variabil, mai mult senin noaptea și dimineața. Vântul va sufla slab la moderat din sector sudic. Dimineața, izolat, se va semnala ceață.

Temperaturi maxime: 19 la 22°C; **Temperaturi minime:** 7 la 10°C.

UTILITARE

PIEȚE, TÂRGURI

Astăzi este zi de piață la Chișineu Criș, Lipova, Pâncota, Felnac, Grăniceri, Hălmagiu, Moneasa, Pecica, Vărșand, Socodor, Șeitin, Vladimirescu, Zimandu Nou, Covăsânț. Târguri **săptămânale** se desfășoară astăzi la Lipova, Pâncota, Hălmagiu, Moneasa.

FARMACII DE SERVICIU

Farmacia „OMNIAFARM", Calea Aurel Vlaicu, Bl. Z28, cu program zilnic de la orele 8,00-22,00. Telefon 271724.

Farmacia **REMEDIUM** Arad, B-dul Revoluției nr. 52-54. Program luni-vineri: 7,30-20,00, sâmbătă 8,00-14,00. Tel. 233195.

URGENȚE STOMATOLOGICE ...

... asigură Cabinetul din str. Crișan (în spate la Gionelli), program non-stop. Telefon: 253794.

• În zilele de sâmbătă și duminică, urgențe stomatologice asigură și cabinetul din B-dul Revoluției nr. 62, ap. 17, între orele 9,00-19,00. Telefon: 256665.

ADMINISTRAȚIA FINANCIARĂ

Administrația Financiară a municipiului Arad: Asistență contribuabili (impozitul pe venitul global) - telefon 280633, 280733, int. 198.

ÎNREGISTRĂRI ÎN CAZ DE DECES

Biroul de Stare Civilă - decese face înregistrări după următorul program: sâmbătă și duminică, între orele 9,00-11,00 și luni 8,00-14,30. Tel. 281850.

TELEFON DE URGENȚĂ LA POLIȚIE: 955

AU PLECAT DINTRE NOI!

✝ Szikula Ladislau Robert (1954); Bodiciu Salvina (1912); Vlaga Sabina (1915).

Centrul de Limbi Moderne INTERNATIONAL FORUM

Angajăm secretar(ă)
Relații cu publicul

Condiții:
* engleză avansat
* abilități comunicare și relații cu publicul
* disponibilitate pentru program prelungit
* capacitate de lucru în condiții de stress
* cunoștințe mediu operare Windows

Cei interesați vor aduce C.V. și o scrisoare de intenție la sediul nostru din Arad, str. Coșbuc nr. 1, intre orele 16-20, până în 5.10.2001

(9395397)

CURSUL VALUTAR*

☛ VALORI ÎNREGISTRATE IERI, 28 SEPTEMBRIE 2001

Denumirea valutei	BNR	BCR		BRD		Banca Transilvania		Banca Agricolă		Bursa neagră	
EURO	27923	C	V	C	V	C	V	C	V	C	V
Dolar S.U.A.	30465	30280	30480	30200	30500	30150	30500	30100	30500	30000	30200
Marca germană	14277	13987	14501	14005	14370	14050	14380	14100	14400	13900	14100

ACTUALITATEA CULTURALĂ

CINEMATOGRAFE

În municipiu

Dacia: Scary Movie (SUA) 9; 11; 13,15; 17; 19; 21

Mureșul: Family Man (SUA) 10; 12,30; 15; 18

Arta: Arta războiului (SUA) 16; 18; 20

Sala Mică: Băi, care mi-ai șparlit mașina? (SUA) 15,30; 17,30

Progresul: Vlad Țepeș (România) 16; Mumia (SUA) 18

În județ

Lipova: Dinosaur (SUA) 16; Legionarul (SUA) 18

Pecica: Titanii (SUA) 16; Blestemul rubinului (SUA) 18

Vinga: Shaolin Cowboy (SUA) 16; Shaft (SUA) 18

Pâncota: Pădureanca (România) 16; Regula jocului (SUA) 18

TEATRU

Sâmbătă și duminică, începând cu ora 18,00, la Teatrul de Stat Arad se va juca piesa „O zi din viața lui Nicolae Ceaușescu".

PREȚUL AURULUI

BANCA NAȚIONALĂ.

Pentru gramul de aur de 24K: prețul cu ridicata - 284.849 lei, iar prețul de achiziție - 256.364 lei. Prețuri înregistrate ieri.

PIAȚA NEAGRĂ. Aur 14 K: cumpărare - 150.000 lei/g, vânzare - 155.000 lei/g. **Aur 18 K**: cumpărare - 180.000 lei/g, vânzare - 200.000 lei/g.

HOROSCOP

Sâmbătă, 29 septembrie

Berbec (21.03-20.04). Vi se va propune să acceptați activități lucrative și ar fi bine să acceptați oferta, chiar dacă nu sunteți întru totul mulțumit de condițiile și de banii care vi se oferă.

Taur (21.04-20.05). Se pare că aveți de gând să vă ocupați mai mult de problemele personale și de interesele proprii.

Gemeni (21.05-20.06). La serviciu aveți tendința de a face exact ceea ce nu trebuie, dar vă manifestați surprinderea atunci când șeful vă ia la rost.

Rac (21.06-22.07). Deocamdată ar fi bine să nu întreprindeți nimic nou fără a avea avizul favorabil al superiorului direct și până nu ați finalizat eventualele restanțe sau chestiuni aflate încă în derulare.

Leu (23.07-22.08). Această zi debutează cu lucruri mai puțin plăcute, care determină un consum nervos ridicat.

Fecioara (23.08-22.09). Dispuneți de destule resurse pentru a reuși, însă trebuie să aveți mai multă încredere în forțele proprii, iar eventualele eșecuri pe care le înregistrați să nu vă demobilizeze, ci să vă ambiționeze și mai tare.

Balanța (23.09-22.10). În acest sfârșit de săptămână lucrurile vor începe să se îmbunătățească și veți reuși să finalizați câteva chestiuni de mare importanță.

MOCHETA
Arad, Piața Gării
Telefon 235.221
Mari ReDuCeRi DE PREȚURI
MONTAJ LA STANDARDE EUROPENE

Scorpion (23.10-21.11). Vă este greu să-l faceți pe partenerul dvs. să renunțe la anumite prejudecăți. Evitați să spuneți cu voce tare tot ceea ce gândiți.

Săgetător (22.11-21.12). Actuala situație vă cam nemulțumește, dar aveți și dvs. o parte din vină pentru ceea ce s-a întâmplat.

Capricorn (22.12-19.01). Nu este exclus să faceți drumuri în plus pentru a pune anumite lucruri la punct și a lămuri unele situații.

Vărsător (20.01-20.02). Nu este chiar momentul cel mai bun pentru a forța nota, deoarece se pot ivi complicații nesăbuite, iar planurile dvs. ar putea fi periclitate de această cauză.

Pești (21.02-20.03). Cheltuiți prea puțin în această perioadă, însă partenerul exagerează în această direcție. Dacă vă puneți puțin mintea la contribuție n-o să vă fie greu să readuceți lucrurile pe făgașul normal.

DISPARIȚIE

A dispărut de la domiciliu în data de 15 septembrie a.c. DUMITREAN GRIGORE din Bujac, str. Suceava nr. 27, în vârstă de 70 ani. La data dispariției purta cojoc de piele, costum, pălărie. Înălțime aproximativ 1,75 m.

Cine poate da relații să sune la tel. 287261 sau la adresa de mai sus.

ADEVĂRUL
COTIDIAN INDEPENDENT ARAD

Editor: S.C. ADEVĂRUL S.R.L. Arad

COD FISCAL R 1681938 ● COD SICOMEX 19.604 ● CERTIFICAT J 02/1886 / 31X 1991 ● COD SIRUES 020956601 ● ISSN 1220 - 7489

Redacția și administrația: 2900 Arad, Bd. Revoluției nr. 81. Telefoane: SECRETARIAT - 281802, fax 280655, 280625; ADMINISTRAȚIE - CONTABILITATE - 281797; MICA PUBLICITATE - 210775; MAREA PUBLICITATE - 280904; CLUBUL PRESEI - 280989.

Consiliul de administrație: președinte - **DOREL ZĂVOIANU,** telefon 281802, 280625; vicepreședinte - **MIRCEA DORGOȘAN,** telefon 210776; membri: **DOREL BARBU,** telefon 281797; **NICU COJOCARU,** telefon 280904; **MIRCEA CONTRAȘ,** telefon 280854.

Colegiul de redacție: MIRCEA CONTRAȘ (redactor-șef); MARCEL CANCIU (șef secție foto), telefon 281701; ALEXANDRU CHEBELEU (șef secție sport), telefon 281701; NICU COJOCARU (șef secție publicitate) telefon/fax: 280904; GABRIELA GROZA (secretar general de redacție), telefon 280854; VASILE FILIP (șef secție cultură-învățământ-tineret), telefon 281855; 280003; IOAN IERCAN (șef secție politică), telefon 280943; DORU SAVA (șef secție social-economic), telefon 281738; ȘTEFAN TABUIA (șef secție actualități), telefon 281855; 280003; DOREL ZĂVOIANU (președinte al Consiliului de administrație), telefon 281802, 280625.

Difuzare - Marketing: MIRCEA ȚĂȘCĂ (șef secție)-telefon 280904

Tiparul executat la S.C. MEDIAGRAF S.A. ARAD, str. Feleacului F.N., telefon 250902, fax 250920

„Adevărul" poate fi citit și pe Internet la adresa http://adevarul.arad.ro

Ziarul „ADEVĂRUL" utilizează informații transmise de agențiile de presă MEDIAFAX și ROMPRES.

Echipa de serviciu

GABRIELA GROZA
secretar de redacție

Bianca Felea,
Ioan Leac,
Adela Pop,
Dina Rujan,
Ramona Vidulescu
tehnoredactare computerizată

Sorina Ambruș,
Doina Jurcă,
Dacian Toduța
corectură

CONFERINȚĂ DE PRESĂ LA PREFECTURĂ

Ieri, la Prefectură s-a desfășurat săptămânala Conferință de presă, prilej cu care dl. Gheorghe Pele, prefectul județului, a supus atenției ziariștilor principalele probleme discutate în teleconferința premierului Adrian Năstase cu prefecții din țară.

Astfel: ● în proiectul de buget pe 2002 se preconizează o reducere a deficitului bugetar de la 3,5% la 3% ● se impune accelerarea reformei din administrația publică ca o condiție sine qua non de aderare la U.E. În acest sens, Ministerul administrației publice și prefecturile sunt chemate să monitorizeze reforma. Tot la acest capitol s-a reamintit faptul că trebuie redus neapărat personalul plătit din ban public, fără a împieta însă buna desfășurare a instituțiilor.

Campania de toamnă și împăduririle au fost alte două puncte fierbinți pe ordinea de zi. În ceea ce privește recoltatul cartofului, acesta s-a efectuat de pe 62% din suprafața însămânțată, la porumb situația fiind cu un procent mai mică. Legat de păduri, exploatarea rațională a acestora reprezintă principalul deziderat al Guvernului referitor la acest sector de activitate. Drept pentru care, la nivel de județe se vor constitui comandamente formate din reprezentanți ai prefecturii, C.J., Direcției Silvice, Mediu care vor urmări atât exploatarea rațională a fondului forestier cât și prelucrarea primară a materialului lemnos. Nu au fost uitate nici drumurile forestiere, lipsa acestora sau starea de degradare avansată la care au ajuns împiedicând exploatarea pădurii. Împăduririle au fost aduse și ele în atenția prefecților de către premier, ca o necesitate vitală.

Cum teleconferința de ieri s-a desfășurat cu puțin timp înainte de începerea anului universitar, dl. Gheorghe Pele a subliniat că deschiderea acestuia în condiții optime, aici intrând și asigurarea locurilor de cazare și hrană în internate, reprezintă un alt fapt important căreia guvernanții îi acordă toată atenția.

NICOLAE OPREAN

S-A UMFLAT CRIȘUL ALB: 80 DE HECTARE DE CULTURI AGRICOLE, SUB APE

• Pe drumul Dieci-Crocna se circulă cu ... barca

Din cauza ploilor care au căzut în ultima vreme, apele Crișului Alb s-au umflat, inundând în zona localității Dieci 80 de hectare de teren agricol, semănate cu porumb. De asemena, au mai căzut „victimă" inundației aproximativ 150 de metri din DJ 708 Dieci-Crocna. Pe această porțiune apa atinge circa 15 cm.

R. M.

Intrați ilegal în Austria

24 DE ROMÂNI VOR ÎNFUNDA PUȘCĂRIA AUTOHTONĂ

24 de cetățeni români au fost prinși de către autoritățile austriece după ce au trecut ilegal frontiera venind dinspre Ungaria. Modalitatea românașilor de a forța granița austriacă a fost una simplă și eficientă: pe jos, peste câmp.

După cum ne informa dl. slt. Iudt Robert, purtătorul de cuvânt al Inspectoratului județean al poliției de frontieră Arad, cei 24 au ieșit legal din România, ca pasageri într-un autocar. Cu acesta au călătorit până la Budapesta. Acolo au luat legătura cu o călăuză, care i-a condus spre Austria, contra sumei de 400 D.M. de căciulă.

Joi seara, cei 24 de transfugi au fost returnați de către austrieci, intrând în țară pe la Nădlac, unde au fost preluați de către polițiștii de frontieră arădeni. Tuturor li s-a întocmit dosar penal, fiind cercetați pentru săvârșirea infracțiunii de trecere ilegală a frontierei unui stat străin. Fapta este prevăzută la art. 1 din Ordonanța de Urgență nr. 112/2001 și pedepsită cu închisoare de la 3 luni la doi ani.

N. OPREAN

VITEZA EXCESIVĂ A PROVOCAT NOI VICTIME

Accidentele de circulație provocate de viteza excesivă sunt din ce în ce mai des întâlnite pe șoselele Aradului. Un alt exemplu în acest sens: pe raza localității Nădab, Gabriel Pantea de 33 de ani, din Arad, în timp ce conducea autoturismul AR-03-PAM, după ce a pierdut controlul volanului s-a izbit de un copac. În urma impactului a fost accidentat grav un băiețel de patru ani, care se afla pe bancheta din spate a autoturismului.

R. M.

APLICAȚIE LA PALATUL CULTURAL

Grupul de Pompieri „Vasile Goldiș" al județului Arad execută periodic aplicații tactice de stingere a incendiilor la instituțiile publice și unitățile cu risc mare de incendiu amplasate atât pe raza municipiului Arad cât și în județ.

Alaltăieri, pompierii militari în termen și cadre ale Detașamentului de pompieri militari Arad au executat o aplicație simplă de stingere a incendiilor la Palatul Cultural.

„Scopul acestor aplicații este de a fi pregătiți să putem interveni fără probleme în cazul unor incendii reale", ne-a declarat mr. **Lucian Câmpeanu** - purtător de cuvânt al Grupului de pompieri „Vasile Goldiș" Arad.

N. BODRAN
Foto: ȘT. MATYAȘ

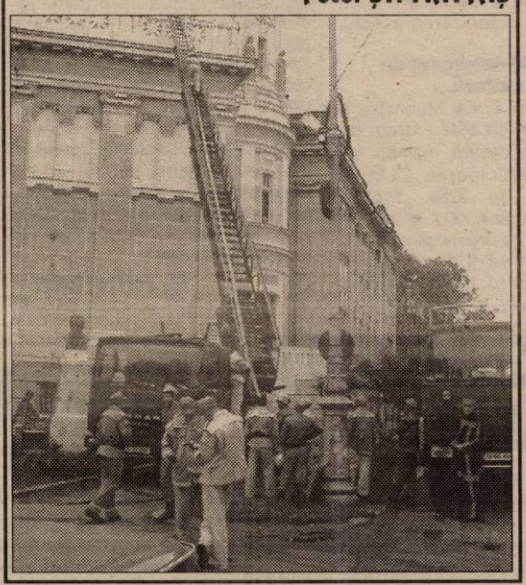

Pe Strada PRUNULUI din Arad

PRIMĂRIA ÎȘI BATE JOC DE OPT FAMILII

La începutul lunii în curs, jumătate din locuitorii străzii Prunului din Grădiște au protestat vehement la auzul veștii că drumarii, după ce au asfaltat o mică parte din stradă, își vor lua sculele și vor dispărea...

După ce faptul a ajuns subiect de ziar, lucrările de reabilitare a drumului de pe acea stradă au fost reluate. Oamenii și-au văzut liniștiți de treburi, mulțumiți că dorința lor de a vedea toată strada asfaltată prinde contur.

Recent însă, apele s-au tulburat din nou. Dl. Ioan SEBESTYEN, de la numărul 127 ne-a vizitat indignat la redacție: „Așa ceva nu am pomenit! Din discuțiile avute cu meșterii care lucrează la drum, am aflat că strada Prunului nu va fi asfaltată până la capăt. O distanță de vreo 50 de metri din drum va rămâne cu aceleași gropi. Sunt afectate opt familii, dintre care șase au autoturisme proprietate personală. Ordinul, ni s-a spus, vine de la Primărie. Cum e posibil? Oare noi nu plătim taxe, impozite? Dacă s-a făcut efortul asfaltării străzii, oare pe ultimii 50 de metri să nu se mai găsească două mașini de bitum?"

Unde nu este foc, nu iese fum, zice proverbul. Și zice bine și pentru cazul de față! Într-adevăr surse din cadrul Primăriei ne-au informat că ultimul tronson de drum va rămâne neasfaltat. Motivul: nu sunt bani! Poate la anul! Totuși, ca să mai dreagă puțin busuiocul, se vor astupa gropile de pe ultimii 50-60 de metri de stradă. Însă doar cu balastru!

Dacă asta nu este o bătaie de joc la adresa celor opt familii, atunci să ne spună onor Primăria Aradului ce este?

NICOLAE OPREAN

NEACORDAREA PRIORITĂȚII

Mircea Petrache de 35 de ani, în timp ce conducea autoturismul cu numărul de înmatriculare 6472-VN-84 pe raza municipiului Arad, nu a acordat prioritate autoturismului AR-01-YTK, condus de Vasile Pescariu, tamponându-se cu acesta. În urma impactului, au fost accidentate ușor Veronica Ungureanu de 36 de ani și Lorena Ungureanu de patru ani, pasagere în cel de-al doilea autoturism.

R. M.

CU BOLOVANUL ÎN PARBRIZ

Viorel Țăranu de 39 de ani, din Pecica, a spart cu o piatră parbrizul și geamul lateral al autoturismului unei femei din aceeași localitate. Nu știm care a fost motivul supărării, sigur este că „supărăciosul" este cercetat în stare de libertate de organele de ordine.

R. M.

INTOXICATĂ CU CIUPERCI

Cazurile de intoxicație cu ciuperci au fost, până acum câteva zile în urmă, uitate.

Din păcate, la Spitalul Județean Arad a fost internată Adriana Toma de 20 de ani, din Monorăștia, care s-a intoxicat cu ciuperci otrăvitoare. Momentan, aceasta este internată la secția „Reanimare", starea ei fiind stabilă.

R. M.

456 DE LOCURI DE MUNCĂ DISPONIBILE

Agenția Județeană pentru Ocuparea Forței de Muncă Arad ne-a informat cu privire la situația locurilor de muncă vacante la data de 1 octombrie 2001:

Agent de asigurare 60; Asistent medical generalist 1; Barman 2; Bobinator aparataj electric 10; Brutar 1; Bucătar 1; Întins lenjerie 21; Coafeză 1; Cofetar 1; Confecționer ansamblator articole textile 52; Confecționer piele 10; Confecționer îmbrăcăminte 6; Contabil 1; Croitor 93; Dulgher 2; Economist 1; Faianțar 1; Frezor 2; Frizer 1; Gestionar 1; Împletitor nuiele 15; Inginer electromecanic 1; Inginer electronist 2; Instalator încălzire și gaze 1; Lăcătuș 6; Macaragiu 1; Magazioner 1; Mecanic agricol 2; Mecanic auto 5; Operator conf. ind. îmbrăcăminte 2; Operator la mașină de tricotat 50; Ospătar 3; Rectificator 1; Secretară 1; Șofer mașină de mare tonaj 1; Spălător vehicole 1; Strungar 1; Sudor 27; Tapițer 2; Tehnician agronom 1; Tehnician constructor 1; Tehnician veterinar 1; Țesător 10; Tâmplar 24; Vânzător 6; Vopsitor industrial 10; Zidar 12.

Pentru săptămâna în curs sunt 456 de locuri vacante din 47 de meserii.

La 73 de ani

A MURIT DIN CAUZA UNEI INTOXICAȚII CU MONOXID DE CARBON

La o vârstă înaintată, în cele mai multe cazuri, decesul survine în urma unor cauze naturale.

Barbara Herlea de 73 de ani nu a avut însă parte de o asemenea moarte. Ea a fost găsită decedată în locuință de fiica sa, Filomea Jivanov. Primele investigații au stabilit că decesul a survenit în urma unei intoxicații cu monoxid de carbon. Organele de ordine au anunțat medicul legist dar, cel puțin deocamdată, nu există suspiciuni cu privire la cauzele morții.

R. M.

PETRIȘ

• Negocieri cu Romsilva

Primăria Petriș se află în negocieri cu Romsilva pentru cedarea fostelor proprietăți. Din spusele primarului **Emil Petrean**, procesul de retrocedare a pădurilor se desfășoară cu încetinitorul din cauză că Romsilva nu cunoaște cu exactitate totalul suprafețelor ce trebuie să reintre în posesia proprietarilor. Un alt motiv pentru care se bate pasul pe loc este lipsa topometriștilor.

• Brigadă silvică privată

La inițiativa primarului din Petriș, în următoarea ședință de Consiliu Local va fi supusă consilierilor o hotărâre privitoare la înființarea în comună a unei brigăzi silvice private. Argumentele care au stat la baza acestei inițiative sunt: gestionarea pe cont propriu a pădurilor și crearea câtorva locuri de muncă.

• Asociație de vânătoare

„E nedrept ca fondurile forestiere să fie administrate de Romsilva când proprietățile din zonă sunt, de fapt, ale noastre" - spunea primarul Emil Petrean. Oficialitățile din Petriș duc un adevărat „război" cu Romsilva pentru a reintra în posesia fondului de vânătoare. Singura speranță stă în Legea Lupu și în Asociația de vânătoare recent constituită în comună, asociație care printre altele își propune să aducă efectivele de mistreți la un număr optim. Prin acest deziderat se speră stoparea invaziei acestor animale în grădinile oamenilor și implicit a distrugerilor provocate de primăvară până toamna.

T. MATICA

FURTUL PORUMBULUI DEVINE O MODĂ

Constantin Stănilă de 49 de ani, din satul Monorăștia, a dorit să fie și el în pas cu „moda" între hoți. Acesta a furat 300 kg de porumb știuleți de pe parcela unui consătean. Spre fericirea păgubitului, prejudiciul a fost recuperat, autorul furtului fiind cercetat acum în stare de libertate.

R. M.

Ieri, la CLM

O ȘEDINȚĂ „EXTRAORDINARĂ“ LIPSITĂ DE POLEMICI

În ședința extraordinară a Consiliului Local Municipal de ieri, pe lângă faptul că numărul consilierilor prezenți în sală a fost unul destul de mic, participarea fiind probabil condiționată de faptul că unii consilieri sunt, se pare, în concediu, punctele aflate pe ordinea de zi nu au fost, așa cum ne așteptam, fierbinți, cele cinci puncte aflate pe ordinea de zi „rezolvându-se“ în aproximativ două ore.

● Fonduri pentru școlile cu probleme

Primul punct aflat pe ordinea de zi a ședinței CLM care s-a referit la rectificarea bugetului de venituri și cheltuieli ale Consiliului Local Municipal Arad pentru anul 2001, a fost cel mai discutat punct al ședinței. Consilierii se pare că și-au dat seama că administrarea banilor contribuabililor nu este o joacă, deși de multe ori au dat dovadă de inconsecvență la acest capitol, judecând din prisma cetățeanului care este nevoit să „pompeze“ bani grei la bugetul local, fără a avea de cele mai multe ori dovada că acei bani ajung unde trebuie.

Tiberiu Dekany a adus din nou în discuție faptul că unele școli arădene nu au primit avizul de funcționare, din cauza faptului că nu există fonduri pentru reparațiile necesare. Cum bugetul CLM este limitat pentru acest an, T. Dekany a propus colegilor săi ca „în momentul când se va discuta bugetul pe anul 2002, alocarea de fonduri pentru școlile cu probleme să constituie o prioritate“. Consilierul Dekany a afirmat că, „pentru rezolvarea neajunsurilor la aceste școli este nevoie de circa 10 miliarde de lei“.

Amalia Aslău i-a ținut spatele colegului său, afirmând că există într-adevăr „unități școlare care nu sunt avizate să-și înceapă activitatea“. D-na Aslău a făcut referire la căminul din incinta Liceului Teoretic „Vasile Goldiș“ din Arad unde, spunea dânsa, „ploaie la etajul trei“. Amalia Aslău a fost curioasă să afle dacă mai există surse de finanțare a acestor școli, afirmând că „s-au făcut tot felul de suplimentări pentru telefon sau furnituri de birou, deși printr-o hotărâre a Guvernului acestea ar trebui reduse“, propunând ca banii pentru aceste cheltuieli să fie trecuți la capitolul... reparații pentru școli.

● O nouă stație de pompare în Bujac

A fost propus un amendament, în sensul construirii unei stații de pompare pe strada Libertății în Bujac, în acest scop să fie alocată o sumă de 100 de milioane de lei. Viceprimarul Emanoil Voicu a spus că „dacă ar trebui să construim o asemenea stație, costurile ar fi mult mai ridicate, 100 de milioane ajungându-ne eventual pentru fundație.“

Foto: ȘT. MATYAȘ

Cum fonduri pentru reparațiile necesare în școli nu există, consilierii au ajuns la concluzia că n-ar fi rău ca în Bujac să mai fie și o stație de pompare, amendamentul propus, ca de altfel și proiectul referitor la buget, fiind votate de cei prezenți.

● Olimpicii și profesorii lor vor primi și bani, pe lângă veșnica recunoștință

În Hotărârea Consiliului Local Municipal nr. 229 din 28 august 2001, s-a aprobat premierea elevilor arădeni care au ocupat locuri fruntașe la Olimpiadele școlare, faza națională, în anul 2001. Cum deja ne-au obișnuit, consilierii au revenit și la această hotărâre, fiind „nevoiți“ să o modifice. Consilierii au votat majorarea numărului de elevi de la 4, la 7, prin includerea olimpicilor Andreea Trifu, Bogdănel Damian și Emanuela Bodor în rândul premianților. De asemenea, s-a hotărât premierea unui număr de șase profesori care au contribuit la reușita acestor elevi. Aceștia vor primi minim două milioane de lei fiecare, cuantumul acesta fiind suportat din bugetul local al CLM. Referitor la festivitatea de premiere care a avut loc marți, 25 septembrie, la Palatul Cultural, s-au făcut unele remarci privind organizarea. Amalia Aslău a spus că „deși un asemenea eveniment nu a fost organizat de 10 ani încoace, modul de pregătire a lăsat mult de dorit“.

D-na consilier Aslău a ținut să evidențieze, în final, lipsa de răspundere a celor care s-au ocupat de organizarea acestui eveniment.

● CLM-interesat de cultură...

Consiliul Local Municipal a dat dovadă că este extrem de interesat de cultură, membrii săi votând participarea CLM la expoziția de artă „Pictori maghiari ai sec. XIX și XX“ în calitate de co-organizator. Acest eveniment va fi organizat în orașul nostru în perioada 4 octombrie - 4 noiembrie.

De asemenea, au fost alocate încă 20 de milioane de lei, care se adaugă la cele 120 de milioane de lei alocate anterior, pentru tipărirea Monografiei artiștilor plastici arădeni „Arad Art“ - 2001. Costul de tipărire a unui volum este de 18 mărci germane, deoarece se lucrează cu materiale din import.

● Monumentul din fața Teatrului - pus în discuție

La ultimul punct de pe ordinea de zi (Diverse) s-a discutat problema mult mediatizatului monument ce urmează a fi amplasat în fața Teatrului de Stat Arad. Gavril Popescu a cerut ca la „următoarea ședință pe comisii, să se facă o informare mai amplă asupra lucrărilor ce se efectuează în fața Teatrului.“

Dl. consilier a spus că „fără acordul CL s-a început o lucrare de mai bine de un miliard de lei, fără a se discuta această chestiune în consiliu.“

Viceprimarul Emanoil Voicu a specificat că „monumentul reprezintă o parte din istoria Aradului, acesta fiind construit în memoria celor care au murit la ciuma din 1737.“ Deocamdată însă monumentul nu este complet deoarece nu s-au găsit toate elementele acestuia, marea parte a lor „fiind împrăștiate prin tot orașul“, existând părți depozitate în curtea Mănăstirii Gai și la unele Biserici din Arad. Așadar, amplasarea monumentului în fața Teatrului este în... stand-by.

Deși a purtat titlul de „extraordinară“, ședința de ieri a CLM a fost una lipsită de polemici dure între consilieri și așa în număr mic, unii prezenți doar fizic în sala de ședințe. Aspectul cel mai demn de ținut minte și poate de notat în „analele Aradului“ ar fi că, consilierii au acordat atenție și culturii, premiind elevii arădeni merituoși și implicându-se în diverse activități culturale. Așadar, putem spune că ședința de ieri a CLM a fost... un vot pentru cultură.

R. MUNTEAN

TIMIȘ, ARAD, CARAȘ – ÎMPOTRIVA EMIGRAȚIEI ILEGALE

Dl colonel Mircea Chirilă, șeful Centrului Zonal de Combatere a crimei organizate și antidrog, a fost oaspetele redacției „Adevărul“. Domnia-sa a scos în evidență câteva dintre realizările centrului pe care îl conduce.

Centrul Zonal Timișoara, din cadrul Direcției Generale de Combatere a Crimei Organizate și Antidrog, condusă de general de brigadă Mihai Stoica, a declanșat o puternică ofensivă împotriva rețelelor internaționale specializate pe traficul ilegal de persoane.

În acest context, Centrul Zonal de Combatere a Crimei Organizate și Antidrog Timișoara, sub coordonarea Parchetului de pe lângă Curtea de Apel Timișoara, în cooperare cu Direcția Poliției de Frontieră și sprijiniți de U.M. 0962, am reușit, pe fondul unei conlucrări nemijlocite cu autoritățile iugoslave, reținerea unui grup de 20 persoane care intenționau să tranziteze teritoriul iugoslav și apoi, ilegal, Croația și Slovacia, pentru a ajunge în Italia, fără a avea vize de intrare în această țară.

Având-se în vedere noile reglementări legale, respectiv Ordonanța de Urgență nr. 112 din august 2001, care pedepsește racolarea și călăuzirea de persoane, precum și alte genuri de fapte petrecute pe teritoriul unui stat străin, în baza informațiilor obținute s-a solicitat colegilor iugoslavi returnarea membrilor grupului care se aflau deja în localitatea Pojarevăț, la 80 km. În adâncimea teritoriului iugoslav.

Polițiștii de frontieră din țara vecină ne-au sprijinit, astfel încât grupul a fost predat autorităților române, trecându-se la audierea și întocmirea probatoriului necesar în dosar.

Pe teritoriul român au fost identificate și călăuzele, care urmau să conducă grupul din Iugoslavia în Italia, călăuze din județul Suceava, precum și pe găzduitorul grupului, care în perioada 25-26.09.2001 a cazat grupul în Moldova Nouă, deși știa că membrii acestuia urmau să comită infracțiuni pe teritoriul altui stat. Asupra celor implicați s-a luat măsura arestării preventive.

*

„Pentru a nu lăsa loc la nici un fel de interpretări, vreau să specific faptul că în cadrul centrului zonal acționează cu succes ofițeri arădeni. Flagelul emigrației ilegale nu este specific doar Timișului și Carașului, ci întregii frontiere de Vest a României. Ținând cont de importanța segmentului frontalier cu Ungaria, un mare număr de ofițeri și subofițeri arădeni din alte structuri ale Poliției și-au manifestat disponibilitatea de a ni se alătura“, ne-a declarat, în încheiere, d-l colonel Chirilă, secondat de către maiorul Árpad Kovács, unul dintre arădenii pomeniți de către d-l colonel.

SIMION TODOCA

Spargere la sediul UDMR Arad

S-A FURAT... O JUMĂTATE DE CALCULATOR

Ieri, în jurul orei 13,00, omul de serviciu de la sediul UDMR a constatat că în sediu cineva pătrunsese prin efracție. Broasca unei uși de la etaj fusese forțată. **„Din păcate pentru hoț, acesta nu a știut că ușa respectivă duce doar într-o debara“**, ne-a declarat d-l Király Andras, președintele partidului.

Din păcate pentru organizația de tineret, care are sediul la parter, hoțul a fost mai inspirat, nimerind ușa potrivită. Cu toate acestea, nu a fost furată decât cutia unui calculator, hoțul lăsând la locul ei imprimanta și toate celelalte „accesorii“.

În privința făptașului, totul plutește în ceață, responsabilii UDMR neștiind să ne spună măcar numele ofițerului de poliție care a fost prezent la fața locului, la ora 15,00. Aceasta, datorită faptului că UDMR nu dorește să se dea publicității nici o informație asupra acestui incident. Conform unor surse, paguba totală a fost în jur de 4,5 milioane lei.

T. S.

Universitatea de Vest „Vasile Goldiș“

LA ÎNCEPUT DE AN ACADEMIC

Ieri, conducerea Universității de Vest „Vasile Goldiș“ a organizat o conferință de presă prilejuită de deschiderea anului academic 2001-2002. Dintre noutățile anului, prezentate de prof. univ. dr. **Aurel Ardelean**, rectorul UVVG, am reținut:

- noi specializări: informatică, psihologie, limbi moderne aplicate, biologie și silvicultură;
- 82% din spațiile de învățământ sunt proprii;
- UVVG derulează proiecte europene, ca: Secal (securitate alimentară), Leonardo da Vinci (sănătate mentală), PIN MATRA (cercetare ecologică), Archimedes (cercetări și terapie oncologică), Phare 14030 (grădinile botanice) ș.a.;
- începând din acest an, vor crește și se vor diferenția salariile cadrelor didactice;
- se deschide Clubul Studențesc renovat;
- a fost modernizat castelul Macea, iar Stadionul „Gloria“ a fost utilat;
- în acest an se deschide filiala UVVG - Zalău.

C. L.

Numire de director la Centrul Cultural Județean Arad

Prin comasarea Revistei „Arca“, a Rapsozilor Zărandului, Centrului pentru Cultură, Turism și Tineret și Centrului creației populare, a luat ființă **Centrul Cultural Județean Arad**, în urma Hotărârii nr. 76/21.09.2001 a CJA.

Ca orice instituție care se respectă, Centrul Cultural Județean Arad are și un director, în persoana domnului **Claudiu Cureteanu**. Acesta a fost numit, prin dispoziția președintelui CJA, pe o perioadă de 60 de zile, el asigurând interimatul până la concursul în urma căruia va fi ales un manager cultural.

R. M.

NOROCUL CIOBANULUI VONICA

(Urmare din pagina 1)

Victima ciomagului, respectiv Floare Cobârzan, susține o variantă diferită, potrivit căreia, familia sa ar fi adunat porumb în urma combinei pe o tarla aflată în perimetrul asociației agricole Horia, având aprobarea președintelui, ing. Ioan Tomuța. Indiferent însă unde adunau porumb cei trei, este clar că nu ciobanul Vonica avea dreptul să-i pedepsească. Cel mult dânsul putea reclama faptul la Poliție. Atât. De aici încolo, era treaba organelor de justiție să facă dreptate. Nu a ciobanului! Avea și martor, putea câștiga procesul și, în consecință, ceva despăgubiri pentru asociația din Păuliș prejudiciată. Ciobanul Vonica nu este însă omul care să aștepte după cei cu legea și probabil că nici nu are prea multă încredere în justiția noastră. O fi știind dânsul cum merg treburile prin sala pașilor pierduți. Așa că a apelat la ciomag, căzând, cum am zis mai sus, în belea. Altul în locul său ajungea, mai mult ca sigur, la pârnaie pentru asemenea treabă. Nu și Vonica. El are noroc peste tot, inclusiv pe la Parchetul din Lipova, unde se bucură de o ciudată înțelegere a procurorului Victor Giura. Ia s-auzim ce zice domnia-sa în Rezoluția semnată și parafată în 25 mai, anul 2001: „... acțiunea penală nu poate fi pusă în mișcare ... întrucât... lipsește latura subiectivă a acestui gen de infracțiune, infracțiunea săvârșindu-se cu intenția indirectă sau preaterintenție!“ Cum? Să citim pe silabe: PRE-A-TE-RIN-TEN-ȚIE! Aha, ne-am lămurit bușteanu. Dar unde am auzit noi povestea cu lipsa laturii subiective a infracțiunii? Da, ne-am amintit: în cazul fostei directoare a Bibliotecii Județene prinsă în flagrant delict de luare de mită și scăpată în mod ciudat de arest. Parcă acolo ni s-a amintit de această parșivă latură subiectivă.

Dar să revenim la rezoluția d-lui procuror, care are dificultate cu cele 65 de zile de concediu medical obținute de Floare Cobârzan. Cum să propui ca procuror, scoaterea de sub urmărire penală a unui agresor care a produs asemenea traumatisme unei alte persoane? Să vedem ce face și cum procedează procurorul Giura: „... părții vătămate Cobârzan Floare, inițial i-au fost necesare cinci-șase zile de îngrijiri medicale, în final acordându-i-se 65 zile, deși din actele medico-legale nu rezultă cu certitudine că între acțiunile învinuiților și leziunile părții vătămate există un raport de cauzalitate.“

Care va să zică, femeia avea oasele rupte, dar nu rezultă că din cauza ciomagului aplicat de Vonica. După logica d-lui procuror, femeia și-o fi frânt singură oasele. Altă explicație nu există! În consecință, d-l procuror se simte îndreptățit de lege să dispună scoaterea de sub urmărire penală a ciobanului Vonica... Ce baftă pe capul omului...

P. S. Vonica mai are norocul să-l fi întâlnit pe avocatul Boroș și pe medicul legist Crișan. Avocatul își apără clientul, dar doctorul ce face? Am unele semne de întrebare cu privire la certificatele medico-legale eliberate de dânsul. Vom reveni.

NICU COJOCARU S-A ÎNSCRIS ÎN PARTIDUL UMANIST DIN ROMÂNIA!

Deputatul Nicu Cojocaru, care a demisionat la începutul acestei săptămâni din PRM, a semnat, ieri, adeziunea la Partidul Umanist din România chiar în cadrul unei conferințe de presă. Odată cu acesta s-au înscris în partidul lui Dan Voiculescu mai mulți consilieri locali - Viorel Popina și Liviu Cozma (Lipova), Constantin Stoienoiu (Pecica), Aurel Crai (Vărădia), Radu Demetrean (Cermei), primarul comunei Cermei, Ioan Vesa și staff-ul biroului de deputat - Emil Șimăndan, Ilie Butaru și Sorin Sabău. Din partea PUR au fost prezenți Ștefan Pascu și Ioan Cristea.

Nicu Cojocaru a spus că este vorba de un grup care a demisionat din PRM „pentru că nu a fost și nu este de acord cu o serie de nereguli", însă, din respect pentru președintele Vadim Tudor și pentru alți foști colegi, nu va spune mai mult despre acest fapt. De altfel Nicu Cojocaru a afirmat că de acum încolo nu va mai face nici o referire la PRM. Trecerea grupului condus de Cojocaru la PUR a fost stabilită după o discuție cu președintele Dan Voiculescu, însă a existat de mai mult timp acordul filialei arădene a partidului în acest sens.

Noii veniți au planuri ambițioase la noua formațiune politică: în cel mai scurt timp se așteaptă înscrierea în PUR a peste 1000 de noi membri, unii dintre ei din cadrul PRM, iar până în anul 2004 se urmărește crearea celei mai puternice organizații din Arad, cu peste 8000 de membri (față de cei 1.750 câți are partidul în prezent). Obiectivul pentru alegerile locale: cel puțin un viceprimar și un vicepreședinte de Consiliu Județean!

Până la alegerile județene din aprilie 2002, când o mare parte din cei proaspăt înscriși în partid vor fi cooptați, probabil, în structurile de conducere, deputatul Cojocaru va primi funcția de vicepreședinte interimar. Atât reprezentanții PUR, aflați la birou! deputatului Cojocaru, cât și președintele Lia Ardelean (plecată din localitate la o întâlnire cu președintele Voiculescu) și-au exprimat convingerea că organizația PUR Arad va fi de acum mai puternică și că se va colabora foarte bine cu grupul condus de Nicu Cojocaru.

Pentru a lichida definitiv conturile cu PRM, Nicu Cojocaru va căuta un nou sediu pentru biroul său parlamentar.

FLAVIUS GHENDER
Foto: **AL. MARIANUȚ**

PNL ARAD A ÎNFIINȚAT LIGA ALEȘILOR LOCALI

PNL Arad a înființat Liga Aleșilor Locali din județul Arad, după nivelul ligii existente la nivel național, condusă chiar de președintele Consiliului Județean Arad, Caius Parpală. Liga este o structură asociativă a liberalilor aleși în administrația locală, care are ca scop promovarea ideilor și principiilor liberale pentru buna funcționare a democrației la nivel local. Acest for a promovat un **Program Liberal de Guvernare Locală** care este obligatoriu pentru orice membru al PNL aflat într-o funcție administrativă la nivel local.

Președintele ligii în județul Arad este consilierul local municipal Doru Sever Puia, vicepreședinți sunt Ioan Florea (primar Gurahonț) și Petru Horga (primar Șepreuș), secretar Bujor Buda (consilier județean) iar membru Ștefan Drăgan (viceprimar Șagu).

F.G.

LIBERALII AU ALES ECHIPA DE NEGOCIERE CU ApR

Liberalii arădeni au discutat ieri, în cadrul ședinței Comitetului Județean Teritorial, problema protocolului semnat la nivel național cu ApR. Caius Parpală a spus că cele două formațiuni politice au constituit cinci comisii tehnice care se vor ocupa cu problema fuziunii, alcătuirea statutului și a programului politic, pentru ca aceasta să poată fi îndeplinită până la data stabilită - iunie 2002.

În acest sens, liberalii au alcătuit o echipă de negociere care va discuta problema fuziunii cu ApR la nivel județean. Echipa este condusă de președintele Titus Gheorghiof și îi mai are în componență pe Caius Parpală, Mihai Calimente, Cornel Haristiade și Cristian Stragea. În absența președintelui, echipa va fi condusă de Caius Parpală. În cursul zilei de ieri, președintele Gheorghiof a avut o primă întâlnire cu Gavril Popescu de la ApR.

F.G.

Politica la țară

CE E DES ȘI CE E RAR!...

– Care este opinia dvs. despre ce se întâmplă astăzi în lume?

– Eu nu sunt politician mare, văd doar ce se întâmplă. Se întâmplă lucruri, dar cred că se vor mai îmbunătăți. Dar atacul Americii a fost un atac criminal. Ca și cum ar veni cineva și ți-ar da în cap pe la spate.

– Care credeți că va fi reacția americanilor?

– Americanii nu se vor lăsa pentru că altfel ar fi slăbiciunea lor. Eu așa înțeleg. Că dacă se lasă, terorismul se întărește și ar ocupa țările cele mai bogate. Dacă ei intră cu așa forță mare și cu distrugere o să slăbească țările atacate. Dacă țările nu ripostează.

– Credeți că americanii vor reuși în riposta lor?

– Sigur că da. Mai mult ca sigur.

– Numai că teroriștii sunt împrăștiați, nu știi de unde să-i iei!

– Poate că va dura mai mult, dar totuși, ei vor găsi firul și apoi or ști încotro să acționeze.

– De politica noastră românească ce ziceți?

– Ar fi bună și merge spre bine. Dar până acuma nu se vede prea mult. Nu se văd rezultatele. Probabil de-aci încolo.

– Credeți că guvernul Năstase va putea scoate țara din criză?

– Își dă toată silința să aducă o îmbunătățire a traiului oamenilor. Dar încă nu se văd prea multe rezultate. S-au mai făcut ceva fabrici de încălțăminte, croitorie unde doară s-ar mai duce oamenii la muncă. Să nu fie șomaj. Și în continuare se prevede că s-ar mai înmulți aceste fabrici. Eu aș fi de părere că se va face.

– Sunteți mulțumit cu pensia pe care o aveți?

– Pensia e mică, drept să vă spun, după cum sunt de scumpe toate cele. Și mereu se scumpește. Nu cu mult, dar des. Și pensia crește rar de tot...

IOAN BONTĂU, 73 ani, pensionar, Socodor

I. IERCAN
Foto: **ONORIU FELEA**

CONGRESUL ANIVERSAR PNȚCD - '75

În anul 1926, la 10 octombrie, PNR din Transilvania (I. Maniu), fuziona cu PȚ (I. Mihalache), în contextul României Mari.

Profitând de această aniversare, PNȚCD a convocat la București, la Sala Palatului, un Congres Extraordinar, cu participarea a peste 5000 de delegați din teritoriu.

Din dorința de a informa cititorii ziarului nostru, i-am solicitat în exclusivitate o declarație d-lui Claudiu Cristea, vicepreședintele CJA și membru în BNC al PNȚCD:

„Pe lângă momentul aniversar, dorim să dăm un semnal opiniei publice și forurilor internaționale că PNȚCD rămâne un partid viu și decis să se reconstruiască. De asemenea, dorim să atragem atenția actualei puteri că un partid nu există doar în virtutea unei sentințe judecătorești, ci este mai mult decât atât, o stare de spirit, o tradiție și rezultatul voinței membrilor săi. În ceea ce privește situația actuală din partid, doresc să vă declar că doctrina creștin democrată - curentul cel mai bine reprezentat în Europa - se regăsește doar în PNȚCD și nu în alte inițiative care-și agață de gât acest pandant.

Cei peste 5000 de delegați (consilieri, primari, președinți de organizații etc.) vor analiza situația actuală atât a partidului nostru, cât și a țării și vor adopta o rezoluție, în modul cel mai democratic cu putință.

Îmi exprim convingerea că acest Congres va reprezenta și momentul relansării PNȚCD pe scena politică a țării."

DORU SINACI
Foto: **ȘT. MATYAȘ**

DEPUTATUL CREȚ NICOARĂ CONSIDERĂ CĂ ADERENȚA PRM ESTE ÎN CREȘTERE

Dovada: un sondaj... american!

„La nivel de țară, aderența PRM este în creștere", a declarat deputatul Creț Nicoară, președintele organizației județene a PRM, la conferința de presă de ieri.

Secondat de prim-vicepreședintele Florian Moș, Creț Nicoară a expus pe scurt problemele discutate la ședința Biroului Executiv: a fost făcută analiza situației organizației județene. La „inventar" figurează o organizație municipală, șapte orășenești, 55 comunale și 14 sătești. • În cursul lunii septembrie s-au înscris în PRM 142 de noi membri. • A fost aprobată fișa posturilor pentru fiecare membru al Biroului Executiv în parte. • S-a stabilit ca ședințele de „instruire" cu președinții de organizații să fie ținute trimestrial. Prima ședință va avea loc pe data de 12-X-2001.

● Americanii au constatat că PRM este „the best"

Conform unui sondaj realizat de către Institutul de Studii Deschise din New-York - spune deputatul Creț Nicoară, PRM este pe primul loc în opțiunile electoratului, cu 27%, cu 6 procente mai mult decât al doilea partid. Sondajul a fost realizat pe un număr de 228.000 de subiecți din toate județele țării.

● PRM stă bine cu „banca de rezerve"

„Chiar dacă unii pleacă din PRM, mai duc cu ei câteva rude, dar nu pot influența electoratul. Avem rezerve destule. Cei care pleacă, au tot dreptul să-și schimbe convingerile și noi nu discutăm opțiunile lor", a declarat Creț Nicoară.

● „Fiul risipitor"

„Surpriza pentru noi a fost demisia primarului de la Cermei. Spunea că eu sunt tatăl lui, care ajută comuna. L-am găsit acolo fără curent la Primărie. Am rezolvat să-i lege curentul, i-am asigurat bani să plătească, i-am asigurat o mașină pentru Primărie. Cu toate acestea, a plecat. Să fie sănătos, poate că va avea șanse mai mari la alt partid", a spus Nicoară.

• Până când vor avea loc alegeri la municipiu, președinte interimar este Danciu Nicolae, unul dintre vicepreședinți.

● Spinoasa problemă a consilierilor județeni PRM

O problemă spinoasă pentru PRM Arad este aceea a consilierilor județeni. Nici până astăzi, la un an și jumătate de la alegerile locale, PRM nu a lămurit care trebuie să fie cei trei consilieri județeni la care a avut dreptul în urma alegerilor (Mai exact doi, pentru că Lucian Stana a devenit independent). Se pune problema lui Viorel Magda, care ar trebui să intre în drepturi. În urmă cu două zile s-a judecat procesul, dar rezultatul nu este cunoscut încă. Președintele Creț Nicoară susține că a pus la dispoziție toate documentele necesare câștigării procesului de către Viorel Magda. Cât despre Iosif Atilla Duka, acesta figurează în continuare, în fișierele CJA, ca și consilier PRM, deși au fost destule neclarități în această privință. **„Dacă face politica PRM, înseamnă că este în continuare consilier PRM**", a declarat, sec, deputatul Creț Nicoară.

SIMION TODOCA

Gruparea Lupu-Chiriță le cere "reprezentanților legitimi" ai PNȚCD să nu participe la "simulacrul" de Congres organizat de gruparea Ciorbea

Liderii grupării Lupu-Chiriță au cerut, ieri, ca reprezentanții legitimi ai PNȚCD să nu participe la "simulacrul" de Congres, programat la 30 septembrie, alături de "figuranți plătiți cu bani sustrași din avutul public". Ei apreciază, într-un comunicat, că întrunirea convocată de gruparea Ciorbea, pentru a marca 75 de ani de la înființarea PNȚCD, este "în afara legii". Comunicatul afirmă că, "în criză de personalitate și personalități, Victor Ciorbea și gruparea sa, cu miliarde de lei procurați ilicit, își arogă un trecut cu care nu au nimic comun, profanînd memoria marilor înaintași". Vasile Lupu și Călin Cătălin Chiriță mai arată că gruparea Ciorbea continuă să sfideze legea, statutul, justiția și trecutul partidului, după ce, mai înainte, aceeași grupare a scos PNȚCD din Parlament și s-a separat de structurile democratice ale partidului.

Vladimirescu

FUNDAȚIA ROMÂNO-GERMANĂ PUNE PÂINE ÎN MÂNA ȘOMERILOR

• În 2001, toți care au trecut pe aici și-au găsit de lucru

Șomaj, reconversie profesională sunt cuvinte necunoscute înainte de 1990. Anii de recesiune economică au dus implicit și la formarea unei noi pături sociale și anume șomerii.

Deodată te vezi că firma la care lucrezi se-nchide și te trezești pe drumuri. Ai lucrat un număr important de ani într-o meserie.

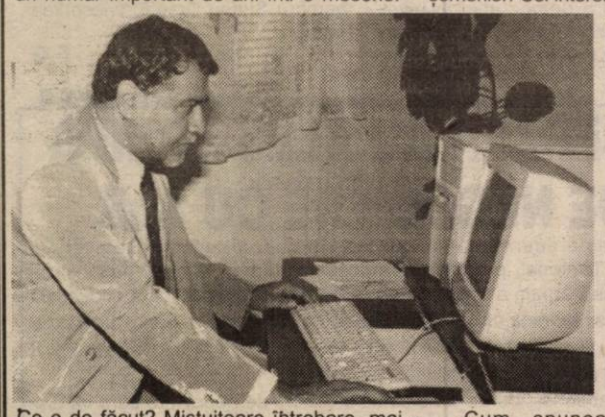

Ce e de făcut? Mistuitoare întrebare, mai ales că meseria din care ai plecat nu are căutare, deci șansele de angajare în aceeași funcție sunt minime, dacă nu practic nule.

Reorientarea profesională a devenit nu doar un concept, ci chiar o realitate, mai ales în anii din urmă.

În 1992, la Vladimirescu, cu sprijin german se înființa Fundația Româno-Germană de Pregătire și Perfecționare Profesională. Inițial, ideea era de a pregăti tâmplari care să fie foarte bine calificați. Cei mai mulți care urmau aceste cursuri proveneau din rândurile șomerilor. Utilajele, dispozitivele cu care a fost dotat acest centru au permis și permit o bună însușire a meseriei. Tot în cadrul acestui proiect cei care doreau puteau să-și înființeze, cu ajutor financiar german și consultanța necesară, un mic atelier. Adică să dezvolte o mică afacere care să-i asigure fostului șomer o perspectivă de viitor relativ sigură.

Până în 1997 Fundația din Vladimirescu era integral sprijinită financiar din Germania. De altfel, acesta era și termenul programului: 5 ani. În prezent, ajutorul german se concretizează printr-o sumă anuală de 25.000 euro, o treime din autofinanțare și circa 134 milioane lei lunar din partea Agenției Județene de Ocupare a Forței de Muncă Arad.

În decursul anilor, circa 2.800 de persoane au trecut prin F.R.G. Vladimirescu, din care 1.167 de șomeri. Două treimi dintre aceștia și-au găsit un nou loc de muncă, în meseria pe care au învățat-o aici.

Din ianuarie 2001 și până în prezent, 591 de oameni au urmat cursuri de calificare. Dintre aceștia, 257 provin din rândurile șomerilor. Cei interesați au putut opta pentru meserii cum ar fi: tâmplar universal, tapițer, mecanic auto, tinichigiu auto, zidar, sudor, bucătar, ospătar, confecționer îmbrăcăminte, coafez.

„De remarcat este că cei care au absolvit cursurile noastre și-au găsit un loc de muncă, în procent de 100%. Asta se datorează și unei foarte bune colaborări cu A.J.O.F.M. Arad," spune ing. Adrian David, director la F.R.G. Vladimirescu.

Cum spuneam, Centrul de la Vladimirescu trebuie să își asigure o parte din sursele financiare din autofinanțare. De aceea o serie de cursuri de perfecționare, cum ar fi operare PC, contabilitate și limbi străine sunt plătite de către solicitanți. Pentru a nu crea nici cea mai mică îndoială, precizăm că pentru șomeri cursurile sunt gratuite. În sensul că ele sunt suportate de către A.J.O.F.M. Arad, dar practic șomerul nu scoate un leu din buzunar.

De asemenea, Fundația a mai inițiat o serie de proiecte, unele dintre ele primind și finanțare. De exemplu, o astfel de inițiativă a mijlocit aducerea a două uscătoare pentru cherestea, cu volumul de 10 metri cubi fiecare. Întreaga finanțare, făcută prin Agenția de Dezvoltare Regională, s-a ridicat la 75.000 de euro. Astfel, capacitatea de uscare a materialului lemnos, de care dispune F.R.G. Vladimirescu este acum de 32 metri cubi.

Pe lângă fundație există o societate comercială de sine stătătoare care, normal, produce mobilier la comandă. Dintre cei 9 angajați, cei mai mulți au învățat meseria de tâmplar aici. Această firmă a fost gândită ca o posibilă sursă de finanțare pentru Fundație. În afară de mobilier la comandă și uscarea cherestelei, tot pentru terți se pot executa și ascuțiri de scule.

Centre similare există și la Timișoara, cu domeniul principal construcții și instalații, precum și la Sibiu, în specializarea electronică-informatică și confecționer. Cele trei centre, au școlarizat peste 10.000 de cursanți.

„Cred că astfel de centre sunt cea mai bună soluție pentru reconversia profesională a șomerilor. De aceea, în colaborare cu A.J.O.F.M. Arad noi vom căuta și pe viitor să ne orientăm spre ce cere piața muncii din județul Arad", conchide directorul Adrian David.

Iar performanțele, cel puțin din acest an denotă că Fundația din Vladimirescu s-a

adaptat nevoilor mediului economic arădean. A pune o pâine în mână pentru 257 de oameni, desigur nu rezolvă problema șomajului. Însă este ceva...

G. CONSTANTINESCU
Foto: ȘTEFAN MATYAȘ

LICITAȚIA PENTRU PANOURI PUBLICITARE STRĂDALE A FOST CONTESTATĂ

Pe 5 octombrie, Administrația Patrimoniului Local are programată o licitație pentru închirierea unor locații pe domeniul public în vederea amplasării de panouri publicitare. Din cauza unor contestații la caietul de sarcini, există posibilitatea ca licitația să nu se mai țină pe data anunțată. Analiza contestației se va face în următoarele zile. „Dacă contestatarul are dreptate, licitația se amână. Dacă nu, ea se va ține", menționează viceprimarul E. Voicu. Dacă va fi amânată, va fi a doua licitație amânată din cauza contestațiilor (după cea pentru concesionarea parcărilor).

G. K.
Foto: V. MUSCA

Timp de trei luni

EXPORTUL DE FLOAREA SOARELUI E INTERZIS

• Măsura va evita scumpirea uleiului

Săptămâna aceasta Guvernul a hotărât că exportul semințelor de floarea soarelui e interzis pentru o perioadă de trei luni, timp în care importul va fi exceptat de la plata taxelor vamale.

Producătorii de floarea soarelui spun că măsura luată de Guvern este pentru protejarea pieței interne. „Producția de floarea soarelui din acest an nu acoperă nici 80% din necesarul intern, spune Dorin Oprișa, directorul societății Agroindustriala Fântânele, care anul acesta a cultivat 925 hectare de floarea soarelui. Pe noi măsura nu ne afectează fiindcă avem piață de desfacere doar internă. Avem contract cu fabrica de ulei din Carei încă de la semănat."

„În sudul țării nu prea s-a făcut floarea soarelui, din cauza secetei. De aceea, măsura e foarte bună. Se asigură astfel materia primă pentru fabricile românești. Dacă se exporta, ar fi rămas România fără ulei, și iar s-ar fi scumpit uleiul", consideră Mihai Istvanovici, directorul Comcereal Arad.

În funcție de calitatea semințelor, floarea soarelui se achiziționează cu prețuri cuprinse între 4800-5000 lei/kg.

GERLINDE KNAP

VÂNZĂRI DE TERENURI ÎN ZONA INDUSTRIALĂ

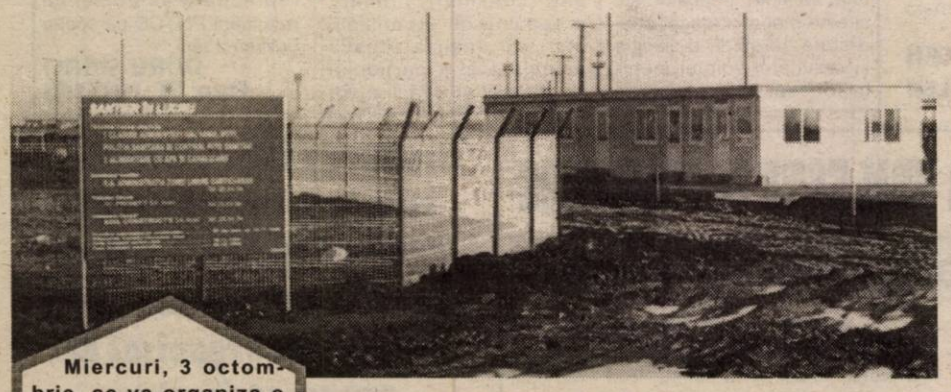

Miercuri, 3 octombrie, se va organiza o nouă licitație pentru vânzare de terenuri în zona industrială. Vor fi licitate trei terenuri cu suprafețele 9999 m², 4999 m², respectiv 5000 m², pentru spații de producție, prestări servicii, comerț.

Dacă nu sunt prezenți minim doi ofertanți, licitația se va amâna pe 10 octombrie.

G. K.
Foto: V. MUSCA

Între țările fost socialiste

LA CREȘTEREA ECONOMICĂ, ROMÂNIA PE PRIMUL LOC

Dintr-un material elaborat de organismele naționale de statistică din câteva țări fost socialiste (România, Bulgaria, Cehia, Polonia, Slovacia, Slovenia, Ungaria) și pus la dispoziția noastră de Prefectura Arad, rezultă că România a avut în primul trimestru al acestui an cel mai ridicat ritm de creștere economică dintre țările analizate.

Față de aceeași perioadă a anului trecut, produsul intern brut (PIB) din țara noastră a crescut cu 4,8%, iar producția industrială cu 10,8%. La polul opus se găsesc Bulgaria (cu +4,5 la PIB și +3,3 la producția industrială) și Polonia (+2,3, respectiv +4,1).

În ceea ce privește rata șomajului înregistrată în trimestrul I 2001, România se situează pe locul trei, cu 7,7%, după Ungaria (6%) și Slovenia (6,7%). Țările cu cei mai mulți șomeri sunt Slovacia (19,3%), Polonia (18,2%).

Cu cea mai mică datorie externă pe locuitor este România (441 dolari/locuitor). Investițiile străine din țara noastră la sfârșitul primelor trei luni din acest an se ridicau la 6,7 miliarde de dolari.

FMI-ROMÂNIA

Politica fiscală a României trebuie să fie mai restrictivă și să includă măsuri de consolidare a performanțelor financiare ale companiilor publice, se arată în raportul semestrial al Fondului Monetar Internațional referitor la perspectivele economiei globale.

În România, care a adoptat o poziție ezitantă în privința reformelor și a stabilității macroeconomice în ultimii ani, creșterea economică a devenit din ce în ce mai dependentă de cererea internă, însoțită de o majorare semnificativă a deficitului contului curent.

O importanță esențială o are, în opinia Fondului, revigorarea procesului de reformă, inclusiv prin intermediul accelerării privatizării și al ameliorării procesului de guvernare.

FMI prevede că Produsul Intern Brut real al României va crește cu 4,1% în 2001, respectiv cu 4,5% în 2002, rata medie a inflației va atinge 33,8% în acest an și 26% în cel următor, iar balanța de cont curent va înregistra un deficit de 6% în 2001, respectiv de 5,5% în 2002.

Piața de capital

Valoarea certificatelor de acționar la principalele societăți arădene

Societate	Certificat (PPM) Nr. acțiuni	Cotație	Valoare certificat
SIF Banat-Crișana	1 - 1000	1000	1.000.000
Feroneria	1 - 581	2600	151.060
Lipomin	1 - 196	7000	1.372.000
Mobila	1 - 196	1000	196.000
Arbema (Brau-Union)	1 - 19	19.000	361.000
Astoria	1 - 2400	500	1207000
Parc	1 - 40	7000	280.000
BAT	1 - 40	15.500	620.000
Petrom	1 - 488	450	219.600

Sursa: IFB Finwest (Bd. Revoluției 55)

Premieră

O JAPONEZĂ VA FACE VOLUNTARIAT SPORTIV ÎN ARAD

Urmare a programului inițiat în 1997 între Agenția Japoneză pentru Cooperare Internațională și CSM Conar Arad, antrenoarea de tenis de masă Kaori Sasaki va sosi curând în orașul nostru, unde va activa pe baza unui contract de doi ani. Prezenți ieri la sediul grupării prezidate de Eugen Roman, d-nii Faur Agachi (senior program officer) și Noboro Takino (coordonator al Agenției) ne-au furnizat mai multe detalii în acest sens.

Kaori Sasaki va face voluntariat în Arad din 1 ianuarie 2002. Ea a concurat ca jucătoare profesionistă în prima ligă japoneză, are priză europeană (condiție obligatorie, prevăzută în program) și este în vârstă de 26 de ani. Venirea în România se va produce pe 7 decembrie. După ce va trece, la Cluj, printr-un curs intensiv de învățare a limbii române, Kaori va fi instalată oficial în funcția de antrenoare, în cadrul ceremoniei desfășurate la Ministerul de Externe.

Japoneza nu va fi salariata CSM Conar Arad. Obligațiile părții române privesc asigurarea condițiilor minimale de lucru și locuit, sprijin și informații în activitate, în vreme ce toate celelalte cheltuieli vor reveni Guvernului Japonez.

Cum spațiul de la Complexul din strada Eminescu nu este convenabil (camera, baia și bucătăria nu sunt dispuse într-un singur loc), se va lua legătura cu Primăria pentru repartizarea unei garsoniere de serviciu, sperându-se în găsirea înțelegerii necesare. Locuinței i se acordă o atenție deosebită deoarece reprezintă un suport psihologic important pentru o persoană aflată într-un mediu cultural diferit.

Pentru japonezi, voluntariatul este o problemă de onoare, de mentalitate. Se încearcă astfel reprezentarea „Țării Soarelui-răsare" și oferirea unei mâini de ajutor altor oameni. În ultimii 10 ani s-au încheiat acorduri de colaborare cu 67 de națiuni în diverse domenii. În România, domeniile predominante sunt educația și cultura, totalul voluntarilor atingând cifra de 37, dintre care 26 au fost femei.

D-șoara Kaori Sasaki va pregăti grupe de copii, juniori și seniori ale secției de tenis de masă. Merită evidențiat faptul că intenția organismelor japoneze este de a garanta voluntarului un nivel de viață asemănător celui din spațiul în care ajunge. Sunt puse în prim plan integrarea voluntarului, ajutorul comunității și dorința de a depăși diferențele culturale, sociale existente.

ADRIAN HĂRȚĂU

VIOLETA BECLEA ȘI GABRIELA SZABO - PREMIATE

Atletele Violeta Beclea și Ga-briela Szabo au fost premiate, ieri, cu cîte 100 de milioane de lei, de ministrul Lucrărilor Publice, Transporturilor și Locuinței, Miron Mitrea, pentru performanțele obținute în acest an, în cadrul competițiilor internaționale. La întîlnirea de la minister au participat și președintele CS Rapid, Mihai Zaharia și vicepreședintele secției de atletism a clubului Rapid, Valentina Ionescu Caciureac.

Fotbal

DIVIZIA A

Ieri, într-un meci disputat în devans, contând pentru runda cu numărul 8 a Diviziei A de fotbal: **Oțelul Galați - Sportul Studențesc 4-2 (2-1).**

Celelalte întâlniri ale etapei sunt următoarele: Petrolul Ploiești - F. C. Argeș, Ceahlăul Piatra Neamț - Gloria Bistrița, UM Timișoara - „U" Craiova, Farul Constanța - Astra Ploiești (sâmbătă), Dinamo - FCM Bacău, F. C. Brașov - Steaua și Rapid - F. C. Național (duminică).

A. H.

VIAȚĂ GREA PENTRU DIVIZIONARELE C ARĂDENE

Încă o etapă „fierbinte" pentru formațiile din județul nostru. În afara celor de la Tricotaje Ineu, care sunt pe plus în clasamentul adevărului, celelalte sunt la minus, însă în ultima vreme sunt semne că Telecom și West Petrom se pot redresa. Cel mai mult așteptăm de la A.C.U. Arad, care - ar fi cazul - trebuie și poate să revină pe linia de plutire. Oricum, pe toate cele patru le așteaptă partide deosebit de dificile. Așadar...

F.C. TELECOM - MUREȘUL DEVA

După eșecul previzibil de la Certej, „telefoniștii" dau de un alt adversar puternic și - în plus - unul care se descurcă de minune pe malurile Mureșului (5-3, cu West Petrom și 0-0, cu A.C.U.). Totuși, elevii antrenați de Marius Grad - pentru viitorul lor - ar trebui să întrerupă ceea ce e pe cale să devină o tradiție.

Cu mai mult elan, dar și mai multă responsabilitate din partea jucătorilor, Telecom se poate impune, iar un eventual pas greșit ar arunca formația arădeană în brațele disperării.

Arbitri: Mihai Prunariu (Tg. Jiu) - la centru, Călin Caia și Constantin Por (Satu Mare) - asistenți.

TRICOTAJE INEU - MINERUL CERTEJ

Probabil singura contracandidată serioasă a Corvinului la promovare este Minerul Certej. După înfrângerea de la A.C.U. Arad, la club a fost o adevărată revoluție, fiind schimbată toată conducerea. Cu oameni noi, cei din Certej vor rezultate noi. Să vedem dacă pot, căci Tricotaje Ineu este - indiscutabil - surpriza Diviziei C. Oricum, se anunță un meci „care pe care", iar câștigători vor ieși - suntem siguri - cei mai buni. Unde mai pui și faptul că Ineul - în caz de victorie - s-ar instala confortabil în prima parte a clasamentului, având piloni solizi acolo, cu +2 în clasamentul adevărului.

Arbitri: Constantin Coca - la centru, Ion Iordache și Dumitru Nicula - asistenți (toți din Rm. Vâlcea).

CUPRIROM ABRUD - A.C.U. ARAD

Gazdele nu sunt o echipă de speriat. Elevii antrenați de Marcel Coraș - având sabia lui Damocles deasupra capului - ar trebui să forțeze marea lovitură. Altfel, îi așteaptă câteva sancțiuni care nu sunt pe placul lor, însă Consiliul de Administrație are dreptate, neputând sta cu mâinile încrucișate, văzând indolența și impotența unora dintre jucători. Să-i vedem acum!

Arbitri: Mihai Ene (București) - la centru, Ovidiu Munteanu și Ilie Nan (Sibiu) - asistenți.

DACIA ORĂȘTIE - WEST PETROM

La un pas de un mare rezultat în deplasarea de la Petrila, cei de la West Petrom merg acum la Orăștie cu moralul ridicat, după 3-2 cu CFR Teiuș. Cu zicala „Încă o dată, băieți!" înainte, elevii lui Mihai Roșca pot pune probleme gazdelor. Și un punct ar fi bun, însă trei ar fi ideale. Nu de alta, dar se spune că Dacia Orăștie este una dintre candidatele sigure la retrogradare. O greutate la gâtul acestora, pentru a se scufunda cât mai repede, o poate pune West Petrom. De urmărit!

Arbitri: Marius Constantinescu - la centru, Ovidiu Costeșin și Radu Vitan - asistenți (toți din Craiova).

LEO SFÂRA

DIVIZIA D - JUNIORI

Rezultatele etapei a VII-a:

Șoimii Lipova-Păulișana Păuliș 4-0; Comera Arad-Frontiera Curtici 0-4; Gloria Arad-Șoimii Pâncota 5-0; Romvest Arad-Înfrățirea Iratoșu 13-0; Victoria Nădlac-Vulturii Socodor 12-2; Șiriana Șiria-Tricoul Roșu Satu Nou 1-7; Crișul Chișineu Criș-Universitatea Arad 2-10; Armonia Ineu-Progresul Pecica 1-9.

Clasament

1. „U" Arad	7	7	0	0	57-4	28
2. Gloria	7	6	1	0	25-7	25
3. Romvest	7	5	1	1	56-2	21
4. Curtici	7	5	1	1	34-4	21
5. Lipova	7	5	0	2	40-19	20
6. Tr. Roșu	7	4	1	2	28-11	17
7. P. Pecica	7	4	1	2	26-11	17
8. Nădlac	7	4	0	3	27-24	16
9. Pâncota	7	3	0	4	19-24	12
10. Comera	7	3	0	4	16-26	12
11. Păuliș	7	2	0	5	8-25	8
12. Ch. Criș	7	2	0	5	16-46	8
13. Iratoșu	7	1	1	5	9-40	5
14. A. Ineu	7	1	0	6	6-55	4
15. Socodor	7	0	2	5	5-43	2
16. Șiria	7	0	0	7	6-37	0

Polo

ASTRA ÎNCEARCĂ IMPOSIBILUL LA ORADEA

Poloiștii Astrei Arad vor avea o misiune destul de ingrată, astăzi și mâine, în debutul unei noi stagiuni a Superligii Naționale. Elevii antrenorilor Constantin Brânzei și Horia Capotescu se deplasează la Oradea, unde dau piept cu Crișul din localitate. Dată fiind diferența de potențial dintre grupări, adâncită în ultimii ani prin retragerea jucătorilor consacrați și întinerirea masivă a lotului arădean (au venit Gagyi, de la ILSA Timișoara și portarul Matei, de la Dinamo), partidele se anunță foarte grele, gazdele pornind ca favorite. Dintre poloiștii experimentați, au rămas doar Toma, Cosma și Broșovszky. De altfel, și în acest campionat, primele poziții din clasament par a fi „acontate" de cvartetul Rapid-Steaua-Dinamo-Crișul, sportivii noștri aspirând, în cel mai bun caz, la locul 5 al ierarhiei.

Meciurile sunt programate cu începere de la orele 18,00 (sâmbătă) respectiv 11,00 (duminică).

În etapa a doua (6-7 octombrie), Astra va întâlni un alt team puternic, acasă - Rapid București.

A. HĂRȚĂU

Deși a fost vorba de un eveniment grav

OBSERVATORUL METCAS NU I-A TREZIT DIN SOMN PE AJEFIȘTI

Un eveniment deosebit de grav s-a petrecut acum o săptămână la Șofronea, cu ocazia întâlnirii Comera-Frontiera Curtici. Portarul gazdelor, Tentiș, ieșit pe targă cu diagnosticul dublă fractură, a fost ținut în drum mai bine de un sfert de oră, pentru că șoferii autoturismelor ce trebuiau să transporte jucătorii accidentați la spital erau de negăsit. Acest fapt a trecut neobservat în ședința de joi a Comisiei de Disciplină din cadrul AJF Arad, pentru că în raportul observatorului Metcas bătea vântul. De aceea, s-au tot gândit ajefiștii cum să dribleze situația și până la urmă au găsit soluția, pe care ar fi dat-o același observator responsabil cu organizarea la respectivul meci. Acesta a mărturisit - deși nu a văzut nimic din cele întâmplate în stradă - că piciorul rănit al portarului Tentiș nu putea sta într-o poziție confortabilă decât pe bancheta din spate a unui autoturism mai încăpător și de aceea a fost aleasă mașina „Cielo" a președintelui Comera, Valer Herlo. Martorii oculari, printre care și un redactor al ziarului „Adevărul" nu pot fi de acord cu o astfel de explicație puerilă, când a fost evident că, deși s-a dorit plecarea imediată la spital, nu a fost cu ce, mașinile-ambulanță trecute pe foaia de arbitraj așteptându-și cuminți conducătorii, care ia-i de unde nu-s. De abia apoi președintele Herlo, sesizând harababura din rândul subalternilor, și-a pus „la bătaie" mașina personală, ce a demarat într-un târziu spre Spitalul Clinic Județean. Dar, AJF-ul s-a spălat încă o dată pe mâini, nesesizându-se din oficiu și lăsând nesancționată o scăpare inadmisibilă, ce se putea solda cu urmări mult mai grave, dacă apăreau complicații. Treziți-vă, până nu e prea târziu, domnilor ajefiști!

O altă decizie a Comisiei de Disciplină, prezidată de venerabilul Cornel Zahoi, l-a făcut pe patronul de la Vulturii Socodor, Taha Abed, să-și calce cuvântul și să păsească - din nou - în sediul AJF. Aici, pe un ton ridicat, israelianul le-a imputat ajefiștilor suspendarea pe două etape a „vulturului" Ștefan Panin, al cărui carnet a fost reținut pentru injurii la adresa arbitrilor după partida Victoria Nădlac - Vulturii Socodor. „Buba" care este? Alți jucători din județ, recidiviști pe deasupra, au stat o singură etapă pe tușă, iar socodoreanul va sta două. Unde este echitatea? Cât privește nesancționarea arbitrilor Cadar și Forton, care au condus în „dorul lelii" meciul Nădlac-Socodor, aceștia pot sta liniștiți doar până săptămâna viitoare, când abaterile lor vor fi aduse din nou în discuție.

În fine, sancțiunea cea mai drastică îl vizează pe Tiberiu Han, delegat al echipei Banatul Căpâlnaș, care pentru că l-a lovit cu cotul pe tușierul întâlnirii Căpâlnaș-Ususău, Alexandru Lata, a fost suspendat un an de zile și penalizat cu 300.000 de lei. Apoi, antrenorul celor din Căpâlnaș, Constantin Iștoc, va sta în afara terenului trei luni de zile, în urma atitudinii necorespunzătoare față de brigada de arbitri la întâlnirea mai susmențională.

CĂLIN MNERIE

Fotbal - Divizia D

UNIVERSITATEA ARAD - GLORIA ARAD 0-1 (0-0)

După ce am semnalat de două ori faptul că echipele trebuie luate de pe avizier și nu de la arbitri, de data aceasta, Universitatea și-a făcut pe jumătate datoria. Într-adevăr pe avizier erau trecute formațiile, însă, la Universitatea fără rezerve. Și, din nou la arbitri.

Despre meci putem spune că a fost dominat de oaspeți, dar jocul acestora nu a strălucit. În prima repriză jucătorii Gloriei s-au întrecut în ratări. Mai întâi Iftimie șutează din fața porții peste (min. 10), pentru ca apoi Strugariu (min. 25), Bota (min. 37), Hosu (min. 39) și A. Rad (min. 43) să nu găsească nici ei drumul spre deschiderea scorului.

Unicul gol al partidei este înscris în min. 52. Atunci, V. Rad șutează spre poartă, iar mingea este împinsă în plasă de Strugariu, 0-1. Imediat după, același jucător prinde un șut bun de la 20 m, însă bara se opune golului. În minutul 78, gazdele (un fel de a spune, căci și Gloria joacă pe același teren) au prima ocazie de gol notabilă, șutul lui Miheț fiind respins greu de Pintea.

Cu două minute înainte de final, Hosu ar fi putut mări avantajul pentru echipa sa, dar s-a complicat, încercând un lob peste portar. Nereușit însă.

Formații - Universitatea: Rusu - Belejan, Miheț, Pantea, Lădău, Raicu, Holiartoc, Ciobu, Zamă, Ionescu, Vuia. **A mai jucat**: Suciu. **Antrenor**: Gabi Biro. **Gloria**: Pintea - Pop, Popa, Maier, Hosu, A. Rad, V. Rad, Iftimie, Bota, Oros, Strugariu. **Au mai evoluat**: Ardelean, Socaci, Malița, Roman. **Antrenor**: Bizău Bodnăraș.

Au arbitrat bine: Paul Zau - centru, ajutat de Marcel Vida și Bujor Dănilă - asistenți. **Observator AJF**: Ioan Șandor.

La juniori: 3-0.

A. ELA CIOLOCOI

SÂMBĂTĂ, 29 SEPTEMBRIE 2001

TVR 1

7,00 Tezaur folcloric - rel.
7,50 Zorro - s.
8,40 Desene animate
9,30 Computerul cu pantofi de tenis - f. SUA, 1995
11,00 La telefon, muzica populară
11,50 Auto Club
12,30 Casa mea
13,00 Frumoasele școlii - s.
13,50 Jurnalul de prânz
14,00 Desene animate
15,00 Băieții cu ziarele - musical SUA, 1992
17,00 Alege muzica!
18,00 Teleenciclopedia
19,00 Ora G
20,00 Jurnal. Meteo. Sport
20,25 România în presa lumii
20,30 Surprize, surprize
22,30 Amy - s.
23,20 Jurnalul de noapte
23,30 Nashville - f. SUA,1975
2,10 Jurnal, meteo, sport
2,40 Ora G - rel.
3,40 Auto Club - rel.
4,20 Casa mea - rel.

TVR 2

7,00 Femeia misterioasă - rel.
7,50 Samuraiul - s., rel.
8,05 Răscruci
8,35 On line
9,05 Arta apărării
9,35 Desene animate - rel.
10,30 Arca lui Noe
11,00 Lumea lui Chiț-Chiț
11,45 Extratereștrii în familie - s.
12,10 Sparky, roboțelul - ep. 1
12,45 Goana după vânt - f. Franța, 1998 - p. I
13,40 Atlas
14,10 Planeta singuratică
15,00 Știri
15,05 Bărbați, la cratiță!
16,10 Fiice și soții - ep. 1
17,10 Stăpânul domeniului - s.
18,00 Țara de piatră
18,30 Sudul îndepărtat - s.
19,30 Dublă personalitate - f. SUA,1982, cu James Woods
21,30 Misiune pe chei - s.
22,20 Știri
22,25 Primul val - ep. 1
23,10 Despre viață și sex - s.
0,00 Ucenicii - comed. Franța, 1995, rel.
1,35 Primul val - rel.

PRO TV

7,15 Desene animate
9,15 Apărătorii planetei - s.
9,45 Aventurile lui Papirus II - s.
10,15 Pokemon - d. a.
10,40 Tânărul Hercule - s.
11,00 Cei mai frumoși ani - s.
11,50 Gillette - lumea sportului
12,00 Oxigen
12,30 ProMotor
12,55 Știrile Pro TV
13,00 Nebun după tine - s.
13,30 O mamă și jumătate - s.
14,00 Anii răzbunării - w. SUA, 1994
15,45 Buffy, spaima vampirilor - s.
16,30 Bucătăria lui Radu
17,00 Opt secunde - f. SUA, 1994
19,00 Știrile Pro TV
19,30 Seara regăsirii
21,30 Ziua cărtiței - comedie/fantastic SUA,1993
23,20 Clanul Soprano - s.
0,15 Legiunea - f. SUA, 1998
2,30 Nebun după tine - s.
3,00 O mamă și jumătate - s., rel.
3,30 Anii răzbunării - rel.

TV ACASĂ

7,00 Știrile de Acasă - rel.
7,30 Căsuța poveștilor - rel.
8,00 Amor Latino - rel.
9,00 Femeia vieții mele - s.
11,30 Luisa Fernanda
12,15 Dădaca - rel.
12,40 Terra nostra - rel.
13,35 Iubire fără limite - s.
15,05 Lumi diferite - rel.
16,00 Acasă la..., cu Ruxandra Săraru
16,30 Doctorul casei
17,00 Fotbal: Petrolul-FC Argeș - în direct
18,50 Povestiri adevărate
19,00 Seducție - s.
20,30 Întâlnire cu Venus - f. SUA, 1991
22,30 Dansează cu mine!
23,25 Dădaca - s.
23,50 Povestiri adevărate - rel.
0,05 Fotomodele - s.
0,55 Sânge din sângele meu - s.
1,50 Muzica de acasă
3,45 Acasă la români - rel.
5,45 Acasă la... cu Ruxandra Săraru - rel.

HBO

7,35 Oportuniștii - f. acțiune SUA, 2000
9,05 După 20 de ani - dramă SUA, 1998
10,35 Cinema * Cinema * Cinema
11,05 Marțianul meu sonat - comedie SUA
12,35 La bine și la rău - comedie SUA, 1997
14,30 Pierduți în spațiu - SF SUA, 1998
16,40 Johnny Tsunami - f. SUA, 1999
18,10 Una din două - comedie Franța, 1998
20,00 Întoarcerea la Howard's End - f. SUA/Anglia, 1992
22,15 Muza - comedie SUA, 1999
23,55 O vară cu prietenii - comedie SUA, 1997
1,50 American History X, dramă Anglia, 1998
3,45 Povestirile doamnei Chatterley
4,15 Cavalerul de onoare - comed. Italia
6,00 Comoara lui Ulee - dramă SUA,1997

PRIMA TV

7,00 Salvați de clopoțel - rel.
10,00 Special
11,00 Sport magazin
14,00 Motor
14,30 Exploziv
15,00 Comisarul Rex - s.
16,00 Salvați de clopoțel - s.
17,00 Impact
17,30 Real TV
18,00 Focus
19,00 Camera de râs
19,30 Vrei să fii miliardar?
20,30 Cocoon - comedie SUA, 1985
22,30 Escrocii - thriller SUA, 1990
0,30 Camera de râs - rel.
1,00 Confesiuni erotice - erotic, SUA
2,30 Focus - rel.

TELE 7 ABC

8,00 Muzică
10,00 La ordinea zilei - rel.
11,00 Muzică
12,00 Domino - rel.
13,00 Concert
15,00 Documentar
16,00 Lumea misterelor
17,00 Club ABC
18,00 Germania astăzi - doc.
19,00 Muzică
20,00 As Show
21,00 Telejurnal
22,00 Cântecul și casa lui
22,45 Telesport
0,30 Concert
2,30 Club ABC - rel.
3,20 Muzică
7,00 Telejurnal - rel.

ANTENA 1 – TV ARAD

6,00 Indiana Jones - rel.
7,00 Hart to Hart
8,00 O zi grea la Black Rock - f. SUA, 1955
9,30 Fir întins
10,00 Știri TVA - rel.
10,30 Lumea mare a celor mici
10,50 Publicitate
11,00 Un început nou - s.
11,30 Păstorul cel bun
12,00 Divertisment
13,00 MacGyver - s.
14,00 Petrecerea - comedie SUA
16,00 Tata în vacanță - comed. SUA, 1997
18,00 VIP - s.
19,00 Observator
19,45 Sport
20,00 Dune - f., ultima parte
22,00 Fotbal în direct: Real Madrid-Valladolid
0,00 Dezvăluiri intime - s.
0,30 Observator - rel.
1,30 O zi grea la Black Rock
3,00 Dune - rel.

TV RCS

8,55 Deschiderea programului
9,00 Merengue la Manhattan - film
10,30 Desene animate
11,00 Știrile RCS - rel.
12,00 Comoara deșertului pierdut - film
13,30 Știrile RCS - rel.
14,00 Farmacia de serviciu - s.
14,30 World Steam Today - s.
15,00 Omul surfingului - f.
16,30 Casa de nebuni - s.
17,00 Atlantis Family Playhouse - s.
17,25 Aventurile lui Huck - s.
17,55 Camera ascunsă
18,15 Știrile RCS
19,00 Bumerang - s.
19,30 Muzică populară
20,00 Arșiță mortală - film
22,00 Știrile RCS
22,30 Polițistul maniac - film
0,00 Erotica
5,00 Închiderea programului

DUMINICĂ, 30 SEPTEMBRIE 2001

TVR 1

7,00 Ceasul deșteptător... la iarbă verde
8,00 Universul credinței
9,00 Desene animate
9,30 Zorro - s.
10,30 Viața satului
12,15 Tezaur folcloric
13,05 De luni până duminică
13,50 Jurnalul de prânz
14,00 Un cavaler în Camelot - comedie, SUA, 1998
14,30 Gimnastică artistică, în direct
15,30 Bravo, bravissimo!
17,00 Fotbal: **FC Brașov - Steaua București**, în direct
19,00 Acțiune, motor! - s.
19,30 O altă realitate - s.
20,00 Jurnal. Meteo
20,25 Agenda europeană
20,30 Obsesia - acțiune, SUA, 1995
23,20 Jurnalul de noapte
23,30 Minutul 91
0,30 Bravo, bravissimo! - rel.
1,45 Infomania - rel.
2,00 Jurnal - rel.
2,30Tezaur folcloric - rel.
3,20 Puncte cardinale
3,50 Alege muzica! - rel.
5,00 Fotbal - rel.

TVR 2

7,00 Atlas - rel.
7,30 Sparky roboțelul - s. rel.
8,00 Extratereștrii în familie - s.
8,05 Din goana trenului - rel.
8,30 Tradiții
9,00 Medalion de interpret
9,30 Ferma
10,30 Cronici votive
11,00 Prietenii lui Piticot
12,00 Extratereștrii în familie - s
12,10 Sparky, roboțelul - s.
12,45 Cățel meseriași
13,15 Paradisul de lângă noi
13,45 Aleea cu ghimpi
14,00 Splendorile naturii
14,50 Știri
14,55 Fotbal: Dinamo-FCM Bacău
17,05 O altă dimensiune
18,00 Spectacolul lumii
18,35 Bine, dragă! - s.
19,00 Familia Porter - s.
19,30 Fețe
19,45 Volei feminin: Finala Campionatului European
21,15 Misiune pe chei - s.
22,05 Știri
22,10 Primul val - s.
23,00 Elita - acțiune, SUA, 2000
0,40 Sudul îndepărtat - s. rel.

PRO TV

7,15 Desene animate
9,15 Apărătorii planetei - s.
9,45 Desene animate
10,40 Tânărul Hercule - s.
11,00 Norm încurcă-lume - s.
11,30 Părinți la Hollywood - s.
12,00 Profeții despre trecut - doc.
12,55 Știrile Pro TV
13,00 Sirena de pe Mississippi - f., Franța/Italia, 1969
15,15 Lovitură de maestru - thriller, SUA, 1997
17,00 Familia de cinci stele
19,00 Știrile PRO TV
19,30 Armă mortală I - acțiune/comedie, SUA, 1987
21,30 Fotbal: **Rapid-FC Național** în direct
23,30 Procesul etapei
1,30 Magazin Liga Campionilor
2,30 Prințul tenebrelor - s.
3,30 Familia de cinci stele - rel.
5,30 Profeții despre trecut - rel.
6,30 Norm încurcă-lume - rel.

TV ACASĂ

7,00 Povestiri adevărate - rel.
7,15 Căsuța poveștilor - rel.
8,00 Amor latino
9,00 Luisa Fernanda - rel.
12,15 Dădaca - rel.
12,45 Acasă la ... cu Ruxandra Săraru - rel.
13,15 Seducție - rel.
14,45 Piratii Paradisului - f. SUA, 1999
16,30 La casa de vis
17,00 la-mă acasă!
17,30 Dragoste și putere - s.
18,30 Povestiri adevărate
19,00 Seducție - s.
20,30 Formula 1: Marele premiu al S.U.A. de la Indianapolis, live
22,50 Femei înșelate - s.
0,20 Dădaca - s.
0,45 Povestiri adevărate - rel.
1,15 90-60-90 Fotomodele - s.
2,05 Sânge din sângele meu - s.
3,00 Dansează cu mine - rel.
4,00 Acasă la români
5,00 Acasă la ... - rel.

HBO

7,50 Gangsteri - dramă, SUA, 1997
9,55 Stargate SG - 1 - s.
10,40 Furtună, peripeții și... dragoste, SUA, 1999
12,30 Jucătorul - dramă, SUA, 1999
14,05 Mamă și fiică - dramă, SUA, 1998
16,10 4 zile în septembrie - dramă, Brazilia, 1997
18,00 Rat Pack - dramă, SUA, 1998
20,00 Eyes Wide Shut - dramă, SUA, 1999
22,35 Monstrul din Lake Placid - horror, SUA, 1999
23,55 Legătura secretă - dragoste, SUA, 1998
1,35 Povestirile doamnei Chaterley - s.

PRIMA TV

7,00 Program pentru copii
9,30 Tradițiile românilor
10,00 Romania@large
10,30 Impact
11,30 Fashion Club Levintza
12,00 Obiectiv
13,00 Chemarea străbunilor - s.
14,00 Strada Milion
15,00 Real TV
16,00 Cronica cârcotașilor - rel.
17,00 Copiii spun lucruri trăsnite - rel.
18,00 Focus
19,00 Camera de râs
19,30 Vrei să fii miliardar?
20,30 Rock'n Roll - comedie, SUA, 1996
22,00 Stil
23,00 Strada Milion
0,30 Romania@large - rel.
1,00 Focus - rel.

TELE 7 ABC

8,00 Muzică
9,00 Cântecul și casa lui - rel.
10,00 Muzică
10,30 La ordinea zilei - rel.
12,00 Documentar
12,30 În justiție - rel.
13,30 Cătălin duminical - rel.
15,45 Cinetour
16,30 Telecaricatura zilei
16,35 Clipuri muzicale
17,00 Forța destinului
18,00 Cutia muzicală
19,00 Muzică
20,00 As Show
21,00 Telejurnal
21,59 Telecaricatura zilei
22,00 Loto - Pariul Trio
22,30 Cătălin duminical - rel.
0,30 Cinetour - rel.
1,30 Cutia muzicală
2,20 Muzică
5,00 Forța destinului - rel.

ANTENA 1 – TV ARAD

7,00 Muzică populară
7,30 Viața spirituală
8,00 Sora mea Eileen - comedie, SUA
10,00 7 zile TVA - retrospectiva știrilor locale
11,10 Noile aventuri ale lui Flipper - s.
12,00 Moto GP - Marele premiu al Valenciei, clasa 125 și 250 cmc
13,00 Solomon și regina din Saba - dramă istorică, SUA
16,00 Nash Bridges - s.
17,00 Strict autentic - emisiune talk - show
19,00 Observator
19,30 7 zile
19,45 Sport
20,00 Academia vedetelor
22,00 Culori - acțiune/dramă, SUA, 1988
0,00 Observator - rel.
1,00 Sora mea, Eileen - f. rel.
3,00 Strict autentic - rel.
5,00 Surorile Soleil - comedie, Franța

TV RCS

8,55 Deschiderea programului
9,00 Întâlnirea de la Aurora - film
10,30 Cerul dintre noi - s.
11,00 Știrile RCS - rel.
12,00 Ultimul polițist - film
13,30 Animated Classics - s.
14,00 Știrile RCS
14,30 Piratul mărilor - film
16,30 Atlantis Family Playhouse - s.
17,00 Aventurile lui Huck - s.
17,30 Camera ascunsă
18,00 Kelly - s.
18,15 Retrospectiva știri
19,00 Omul circuit - film
20,30 Radical Power - s.
21,00 Casa de nebuni - s.
21,30 Antrenați pentru a ucide - film
23,00 Retrospectiva știri - rel.
0,00 Erotica
5,00 Închiderea programului

Mica publicitate

MATRIMONIALE

TÂNĂRĂ SEXY ofer clipe fierbinți, domnilor generoși. Telefon 094 160 682. (24578)

Văduv, 61 ani, cu un copil mic de 9 ani, căutăm o mămică iubitoare de familie, gospodină, nefumătoare, pentru a umple de fericire casa și viața acestui copil nevinovat. Telefon 257980.

VÂNZĂRI APARTAMENTE O CAMERĂ

Vând apartament cf. I, cu toate îmbunătățirile, bloc contorizat și individual, balcon închis, preț 8.500 DM, negociabil. Telefon 251416, 095 525 656. (25163)

Vând apartament una cameră. Telefon 267797. (25119)

VÂNZĂRI APARTAMENTE DOUĂ CAMERE

Vând apartament 2 camere la casă, central, gaz, satelit. Telefon 284616. (24708)

Vând apartament 2 camere, zona Romanilor, et. 4/4, îmbunătățiri. Telefon 462495. (22710)

Vând apartament 2 camere, îmbunătățit, cu acoperiș, Romanilor. Telefon 283455. (24705)

Vând apartament 2 camere, ultracentral, sediu firmă, lângă Tribunal. Telefon 253575; 263366; 093.599.169. (24669)

Vând apartament 2 camere, îmbunătățit, zona Piața Română. Telefon 216164. (25103)

Vând apartament 2 camere, decomandat, 73 mp, central, balcon. Telefon 234270. (24661)

Vând apartament 2 camere, str. Roșiori, et. II. Telefon 286348. (24974)

Vând apartament 2 camere, str. Dr. I. Suciu (Maiakovschi), decomandate. Telefon 231075. (25195)

VÂNZĂRI APARTAMENTE TREI CAMERE

Vând apartament 3 camere, et. 4/4, cf. II, Fortuna, 11.000 DM. Telefon 057-229976, 093 030 046. (24563)

Vând urgent apartament Samantha 3 camere, preț negociabil. Telefon 253331. (24610)

Vând apartament trei camere, parter, decomandat, Micălaca 500. Telefon 092.468.220. (24956)

Vând apartament 3 camere, decomandate, zona Gării, parter. Telefon 251926, 091 839 631. (24163)

Vând apartament 3 camere, zona Micălaca. Telefon 057-250976, 094 645 899. (25159)

Vând apartament 3 camere, garaj, bl. 304, et. I, contorizat, total îmbunătățit. Telefon 267525, 092 899 092. (25242)

VÂNZĂRI APARTAMENTE PATRU CAMERE

Vând apartament 4 camere, în casă tip vilă, et. II, ultracentral, preț negociabil. Telefon 251241. (24769)

Vând apartament 4 camere și mobilă dormitor. Informații telefon 219107. (25111)

VÂNZĂRI CASE

Vând (schimb) casă 3 camere, str. Hunedoarei nr. 9, 17.500 DM. Telefon 092 344 705. (25232)

Vând (schimb) 1/2 casă, 4 camere, garaj, str. Cuza Vodă nr. 33, Legea 112, achitată, 21.000 DM. Telefon 283632. (25232)

Vând casă 4 camere, str. Poetului, 28.000 DM. Telefon 095 524 280. (24619)

Vând (lichidez) gospodărie, localitatea Sederhat nr. 46. (24591)

Vând casă formată din două apartamente, zonă bună, avantajos, urgent, negociabil, Sziegmond Moritz nr. 23, toate facilitățile. Grădiște. Telefon 276147, 276311, 093.611.942. (24657)

Vând casă în Gai, 2 camere, baie, bucătărie, hol, grădină mare, garaj, gaz, apă, satelit, preț 32.000 DM. Telefon 271377. (24718)

Vând casă modestă 2 camere, garaj, 350 mp, ocupabil, 16.000 DM. Telefon 094.275.563. (24707)

Vând casă în Gai, vad bun comercial, 1554 mp, la șosea DN7 și casă în Pecica 878 mp, 6.000 DM, negociabil. Telefon 093.436.802, 092.982.132. (24747)

Vând casă mare, toate facilitățile, modernă, cu mansardă, str. Scărișoarei nr. 93. Telefon 246126, mobil 094 583 747. (24922)

Vând casă mare, în Frumușeni. Informații telefon 093 182 997 sau 456184, int. 134. (24928)

Vând (schimb) casă, toate utilitățile, Aradul Nou, 5 camere, 33.000 USD, negociabil. Telefon 095 224 198. (24958)

Vând casă în Cicir, suprafața 1.487 mp, 15.000 DM. Telefon 264342. (24971)

Vând casă mare, bun pentru mică producție, depozit, policlinică privată. Telefon 056-169608; 198375. (24807)

Vând casă, zonă centrală, posibil pentru privatizare. Telefon 257012. (25010)

Vând casă, Pecica, nr. 534, grădină mare. Telefon 219601, seara. (24978)

Vând casă cu grădină, localitatea Macea. Informații telefon 536360, preț acceptabil. (25063)

Vând ultracentral, casă familială mare, toate utilitățile, preț negociabil la vedere. Telefon 057-280207. (25052)

Vând casă mare în Bujac, zonă bună; vând garaj zona Miorița. Informații telefon 260011; 091.825.877. (25098)

Vând casă str. A. Șaguna nr. 11, (vis-a-vis de Franckmar), suprafață 619 mp, (în prezent cu chiriași). Telefon 281620 sau 368060. (25100)

(Continuare în pagina 9)

(Urmare din pagina 8)

Vând casă Aradul Nou, 3 camere, anexe și grădină. Telefon 286541. (25110)

Vând casă în localitatea Cruceni inclusiv 4 ha de pământ. Telefon 095.535.525; 095.697.932. (25112)

Vând casă nouă zona Spitalul Județean. Telefon 094.297.628. (25087)

Vând (schimb cu apartament Arad + diferență) casă mare în Sebiș. Telefon 095.608.147; 289518. (23117)

Vând casă cu etaj în roșu, locuibilă, Fîntînele. Telefon 456180. (23215)

Vând în Gai, casă etaj, grădină, gaz stradal. Telefon 235289. (24656)

Vând vilă ultracentral, toate utilitățile, singur în curte, pretabil pentru sediu firmă, cabinet medical, casă protocop. Telefon 230820, 092 971 652.

Vând casă, comuna Șagu nr. 191. Informații telefon 278484, după ora 16. (25187)

Vând casă în Zimandul Nou, 4 camere, bucătărie, baie, grădină 1.200 mp. Telefon 242545, 094 787 831. (25179)

Vând casă în Aradul Nou, 35.000 DM. Telefon 095 383 705 sau 286997. (25147)

Vând casă mare, tot confortul, Vladimirescu, str. Libertății nr. 21. Informații telefon 514652 sau 096 393 345. (25150)

Vând casă cu grădină, gaz, garaj, tot confortul. Telefon 251101. (35168)

Vând casă 3 camere, Zimandul Nou, apă curentă, gaz la poartă, 1300 mp grădină, 63 arii pământ. Telefon 246916. (25012)

Vând urgent casă, Semlac, 10.000 DM. Telefon 222932. (25282)

VÂNZĂRI SPAȚII

Vând 2 spații 70 mp și 30 mp, la Abatorul Vechi. Telefon 250250, 096 250 252. (24565)

Vând spațiu comercial 66 mp, str. A. Șaguna nr. 7. Telefon 223112, orele 9-17; 092 358 195. (24568)

Vând gherete amenajate în Piața Pîncota și Ineu. Telefon 095.117.245. (24701)

Vând spațiu comercial strand Neptun, toate dotările. Telefon 092.826.526. (24772)

Vând spațiu comercial 180 mp. Relații telefon 032-143390 sau 092 613 397. (24955)

Vând gheretă în Piața Miorița. Telefon 368073 sau 219785. (25001)

Vând gheretă Piața Fortuna. Telefon 094 600 445. (24808)

Vând avantajos spațiu comercial sau producție, 540 mp, parter bloc Șiria. Telefon 094.545.778. (25220)

VÂNZĂRI TERENURI

Vând grădină cu cireși și căsuță, pe drumul Feredeului, preț convenabil. Telefon 094 269 450. (24652)

Vând 10.000 mp pământ lângă Piața Auto. Telefon 211559. (24966)

Vând 2000 mp, teren în Subcetate. Telefon 095.697.932. (25112)

Vând 2,5 ha arabil în zona Vinga. Telefon 275392, 093.920.383. (25125)

Vând loc de casă 500mp, Mureșel, 14.500 DM, negociabil. Telefon 092 397 415. (25221)

VÂNZĂRI AUTO

Vând Opel Vectra, fabricație 1992, Euro II, 1,6i, servodirecție, închidere centralizată, înmatriculabil, preț 4700 DM Telefon 095.312.174, 277774.(24705)

Vând VW Passat, an 1993, Byfry albă, genți, clima, ABS, 11.200 DM. Telefon 093.256.222. (25028)

Vând Dacia TX, 1986. Telefon 095.282.537; 095.457.260. (25277)

Vând (dezmembrez) motor Ford Sierra 2,3 Diesel, 1986. Telefon 242991, 094.928.511. (25279)

Vând urgent ANVELOPE import GERMANIA, noi și second hand, prețuri avantajoase. Lipova, telefon 563027; 094.626.392. (25099)

Vând MOTOARE DIESEL (Turbo) EUROPENE, garanție, act vamal, cutie viteze (5), accesorii. Telefon 093.570.094. (22341)

Vând Opel Vectra 1993, benzină, 6.000 DM; Opel Astra Diesel, 1993, 7.000 DM; tractor german 3.000 DM. Telefon 094 611 012. (8438213)

Vând RENAULT ESPACE, 5 locuri, pentru transport, P.F., 6.500 DM; RENAULT 21, 1989, PF, 4.900 DM. Telefon 218440, 093 169 988. (8438223)

Vând Opel Astra 1,4 înscris și Dacia 1307. Telefon 057-514983. (24573)

Vând BMW 535i, fabricație 1989, climă, alarmă, înmatriculat. Telefon 095.974.668. (24633)

Vând FORD SIERRA 2,3D GHIA, preț 6.600 DM; FIAT DUCATO maxi 2,5D, preț 8.500 DM. Telefon 284857. (24593)

Vând Mercedes 200 Diesel, model 124, an fabricație 1993, înmatriculat persoană fizică în luna iulie 2001. Telefon 232862 sau 094 788 104. (24579)

Vând autoturism Ford Escort 1,6 benzină, an fabricație 1996, înmatriculat pf, preț 11.800 DM. Telefon 092 597 057. (24925)

Vând camion MAN, BMW 325, talon BMW 325. Telefon 094 246 290. (24991)

Vând Dacia 1310L, an 1999, casetofon, asigurare Casco, preț 5.300 DM, negociabil. Telefon 093 440 823. (8438218)

Vând Opel Vectra CD, an 1992, stare bună, ABS, trapă electrică, oglinzi electrice (dezaburire), vebasto (încălzire cu programare), închidere centralizată, jenți aluminiu. Telefon 270756, 095 824 560. (25004)

Vând urgent Opel Kadett cu numere de Germania și asigurare până decembrie 2002, Diesel, consum 6%. Telefon 219700 sau 091.228.831. (24949)

Vând Dacia 1310, an 1992, preț 2600 DM. Telefon 093.962.070. (24952)

Vând în Ineu, Dacia Berlină, 1400 injecție 2000, garanție, 6.200 DM. Telefon 513016; 095.582.688. (7931736)

Vând FIAT REGATA 1600 cc, benzină, numere Italia, valabile. Telefon 280260. (25042)

Vând urgent Dacia de 3 ani, km-40.000. Telefon 259125, 094.865.933. (25068)

Vând Daewoo Cielo GLE/DC 87.000 km, persoană juridică, auriu metalizat. Telefon 092.327.526; 285980, orele 18-22. (25084)

Vând microbus TV 16 locuri, CIV, motor Brașov, 65.000.000 lei, negociabil. Telefon 270573; 094.566.845. (25090)

Vând Dacia 1310 TLX, an 1990, 5 viteze, preț 2:000 DM, negociabil. Relații telefon 272204, după ora 16. (25121)

Vând VW Passat GT, VR6, 1992, avariat față, dreapta, înmatriculat, full extra, motor 2800, injecție, preț 5900 DM, negociabil.Telefon 095.359.208; 095.359.210. (25127)

Vând Ford Scorpio numere valabile 2003, 1850 DM. Telefon 286176. (24514)

Vând Dacia 1310, 1984, 1.200 DM, negociabil. Telefon 511369. (7931732)

Vând semănătoare SPC 6, 2 buc și SUP 29, 1 buc. Informații comuna Cermei nr. 309. Telefon 328117. (25156)

Vând (schimb cu Dacia) Renault 19 Chamade, an 1990, 6.500 DM. Telefon 095 383 705. (25147)

Vând Ford Sierra 1,6L, 4+1 uși, persoană fizică, 3.000 DM, negociabil. Telefon 289843, 090 014 000. (25019)

Vând Dacia Nova, august 1999, stare perfectă, 25.000 km, preț convenabil. Telefon 094 855 734. (25203)

Vând Saviem 6,5 t, înscris, CIV, stare bună, preț 3.300 DM; Opel Kadett 1,6 Diesel, an 1981, înscris NP, posibilitate pf, preț 2.000 DM, motor Mercedes 240 și piese motor. Telefon 094 764 539. (7912196)

Vând Oltcit 90, stare bună, îmbunătățiri (scaune VW, carburator Dacia), baterie nouă, TV recentă, 900 DM, negociabil. Telefon 093 308 263. (9395595)

Vând Dacia Break, 1998, bleumarin, stare excepțională. Localitatea Horia nr. 439. (25224)

Vând Cielo original, 1995, Coreea, 48.000 km, impecabil, 8.500 DM, negociabil. Arad, telefon 279706. (25248)

VÂNZĂRI ELECTRO

Vând foarte ieftin monitoare 14, 15 17, 19 începând cu 25 USD. Telefon 338 334, 093 286 966. (25253)

Vând Laptop P1, 2, 3, de firmă, stare foarte bună, preț 300-1.000 USD. Telefon 206070, 092 281 515. (25253)

Vând avantajos frigidere, televizoare, mașini de spălat aproape noi, ofer garanții. Lipova, telefon 563027; 094.626.392. (25099)

Vând TV color, mașină spălat automată, combine frigorifice, GARANȚIE, prețuri avantajoase. Telefon 284000. (24667)

Vând mașină spălat automată, televizor color, cuptor microunde, VHS „Phillips" recorder. Telefon 284604. (25109)

Vând microunde 50 DM, video 80 DM, TV 100 DM, mașină spălat automată, congelatoare. Telefon 275681. (24667)

Vând televizoare color, diferite diagonale, teletext, telecomandă, garanție. Telefon 264004. (25230)

Vând combine frigorifice, mașini spălat automate, TV color, garanție, prețuri avantajoase. Telefon 259001. (24667)

Vând mașini spălat automate, combine frigorifice, teelvizoare color, diferite modele, garanție. Telefon 251392. (25232)

Vând CASE MARCAT FISCALE și CÂNTARE ELECTRONICE, omologate. Telefon 282829; 272727. (f. 2059562)

Vând mașină spălat automată, TV color, combine frigorifice, garanție, prețuri avantajoase. Telefon 278500. (24667)

Vând MAȘINĂ de SPĂLAT AUTOMATĂ, import Germania, cu garanție; prețuri avantajoase ! Telefon 259339; 094.706.321. (25099)

Vând foarte ieftin și bun FRIGIDERE, CONGELATOARE, LADĂ FRIGORIFICĂ, COMBINĂ FRIGORIFICĂ, VITRINĂ FRIGORIFICĂ, ofer garanție. Telefon 259339, 094.706.321. (25099)

Vând TELEVIZOARE COLOR import GERMANIA, modele noi, prețuri mici. Oferim GARANȚIE. Telefon 259339; 094706.321. Telefon 259339; 094.706.321. (25099)

Vând TV 37-67, mașini automate, răcitoare, combine, congelatoare și lăzi frig. Zilnic 9-19 telefon 274600, 19-23 241355. (24026)

Vând TV color 66 cm, telecomandă, garanție. Telefon 281560. (24619)

Vând laptop Hewlett Packard, imprimantă, scaner color. Telefon 057-253331. (24610)

Vând TV color moderne, mărci germane renumite, la cele mai mici prețuri, garanție 6 luni. Telefon 057-287404. (24994)

Vindem computer P-III, 733 MHz, 128 RAM, 20GD complet, nou. Telefon 280260. (25040)

Vindem computer P.II, 440 MHz, 128 RAM, 10 GB, complet, 800 DM. Telefon 280260. (25040)

Vindem computer P.I, complet, 180 DM. Telefon 280260. (25040)

Vindem computer PENTIUM I la 100-133-166-200 MHz. Telefon 280260. (25042)

Vând imprimante profesionale H.P. laser jet. Telefon 280260. (25042)

Vând modem extern Fujitsu 56K V90, nou. Telefon 280260. (25042)

Vând televizoare color cu telecomandă, garanție, diverse modele. Telefon 092.746.364. (25143)

VÂNZĂRI DIVERSE

Vând carne și preparate carne, prețuri accesibile. Telefon 281266. (24998)

Vând ȚIGLĂ MARSILIA-PORTUGHEZĂ, fabricație Sighișoara cu bariu, 7.300 lei/ buc; ȚIGLĂ JGHEAB 6200 lei/ buc.; bloc ceramic 290/240/ 150-10.000 lei/buc, TERASIT, MOZAIC, PRAF MARMORĂ-1.000 lei/kg, DEȘEURI PLACAJ, MARMORĂ; la domiciliu. Telefon 531498; 093.817.690; 093.129.182. (24665)

Vând termotekă Bereta cu coș și Turbo. Telefon 092.301.798. (24755)

Vând termotecă Ariston și Bereta cu coș și Turbo. Telefon 094.249.933. (24755)

Vând ROLETE PLASTIC import, ROLETE LEMN DE TEI, JALUZELE. Telefon 059-478 503, 095 594 415. (24470)

Vând PLASĂ GARD zincată, 19.000 lei/kg, toate dimensiunile; COTURI și BURLANE FUM 25.000 lei/ buc; CUIE, 14.000 lei/ kg; PLASĂ RABITZ 40.000 lei/ kg; TABLĂ ZINCATĂ 0,4 mm, 170.000 lei/ buc; TABLĂ DECAPATĂ 0,4... 2 mm; SÂRMĂ NEAGRĂ 16.000 lei/ kg; SÂRMĂ ZINCATĂ, SÂRMĂ GHIMPATĂ, ELECTROZI SUDURĂ-DUCTIL, str. Vrabiei nr. 4. Telefon 289997, 094 289 997 (22964)

Vând BOLȚARI din zgură și beton, PAVELE și BORDURI. Telefon 095.634.885; 092.621.600. (20864)

Vând rolete plastic, import, între 190.000-250.000 lei/ mp; rolete lemn tei 500.000 lei/ mp, obloane mobile lemn 700.000 lei/ mp, jaluzele. Telefon 090 481 236, 092 850 619. (22706)

Vindem MAȘINI CUSUT set complet lenjerie intimă, str. Poetului nr. 93. Telefon 275871. (24675)

Vând LEMNE FOC, NISIP și BALST. Telefon 214428. (24624)

Vindem făină, 5.475 lei/ kg, în cantități nelimitate. Telefon 095 409 487. (24692)

Vând LEMNE FOC, NISIP, BALAST, la domiciliu. Telefon 214010. (24697)

Vând tărâțe, orice cantitate, preț 1800 lei/kg. Telefon 094.824.637. (24704)

Vând LEMNE FOC, NISIP, la domiciliul clientului. Telefon 214535. (24720)

Vând NISIP, BALAST, la domiciliul clientului. Telefon 257769. (24714)

Vând paleți 150 buc. 30.000 lei/buc. Telefon 280402, 093.436.802. (24767)

Vând struguri pentru vin, „Fetească Regală", calitatea I-a. Telefon 095 420 458. (24801)

Vând căței Brac german, păr sârmos. Telefon 092 725 912. (24785)

Vând pisicuțe siameze 3 luni, 150.000 lei/ bucată. Telefon 276185. (24965)

Vând ouă prepeliță pentru tratament și incubator. Telefon 257012. (25010)

Vând cărămidă nouă, normală, 20.000 buc, ultemile, preț 1500 lei/buc, la domiciliu. Telefon 093.054.287. (25005)

Vând perucă din păr natural, culoare șaten puțin grizonat, nouă, producție franțuzească. Telefon 257520. (24951)

Vând ultracentral, garaj zidit, preț negociabil la vedere. Telefon 057-280207, B-dul Decebal. (25052)

Vând parchet de cireș. Informații la telefon 272818. (25058)

Vând, negociabil: chiuvetă inox, congelator ladă, mașină găurit, circular mână, telefax, saltele, termotecă gaz, masă rotundă, mochetă, geamuri, foi uși, frigider etc. uz casnic. Telefon 289693. Arad. (25067)

Vând struguri de vin Fetească Regală. Telefon 531338, 090.096.690. (25082)

Vând porumb calitate foarte bună. Telefon 094.297.628. (25087)

Vând 5 buc. grinzi noi, uscate. Telefon 094.556.785. (25093)

Vindem pui albi de rasă pentru carne, vârsta 6 săptămâni. Telefon 287864. (25108)

Vând mobilă veche, un dormitor și o sufragerie. Telefon 095.535.525; 095.697.932. (25112)

Vând cuptoare, malaxoare, mașini cornuri, foietaj, mașini ambalat pâine etc. Telefon 069.561428; 094.350.894. (25139)

Vând ceapă, cantități mari, calitatea I-a. Telefon 057-473270, după ora 19. (5927522)

Vând urgent mașină Tehnowash pentru spălat auto și talon Renault 9, 1984, preț foarte ieftin. Telefon 092 481 692. (24736)

Vând mobilă dormitor în stare bună (dulap cu 2 uși, vitrină, masă cu 4 scaune tapițate și recamier cu vitrină și ladă așternut). Informații telefon 250223, 282301. (25154)

Vând: cuptor patiserie electric, malaxor, masă inox, casă marcaj fiscală, mese și scaune, expresso cafea Saeco, frigidere, ladă frigorifică. Telefon 093 640 543. (25144)

Vând urgent televizor color, cărucior pentru copil. Telefon 282511. (25191)

Vând rochie mireasă unicat, import, preț avantajos. Telefon 263455. (25190)

Vând termoteci noi, Italia, 36 rate, avans zero. Telefon 093 463 567. (25199)

Vând urgent rochie mireasă, model deosebit, 600,.000 lei. Telefon 263074. (25214)

Vând rochie mireasă, mărimea 42. Telefon 279925. (25212)

Vând porci între 65-75 kg. Telefon 057-261430. (25219)

Vând, la preț bun, cazane pentru încălzire centrală, boiler și convectoare pe gaz, noi, cu garanție. Telefon 212125. (25226)

Vând la preț avantajos combine: CLAAS, INTERNAȚIONAL, NEW HOLAND, tractor 180 CP, pluguri reversibile de la 1-7 capuri, freză, semănători, MIG pentru îngrășăminte, tocătoare purtată și tractată, drujbe. Telefon 094.505.494. (22527)

Vând făină ameliorată, tip 550, ambalată în saci 50 kg, în cantități mari, preț 5.400 lei. Telefon 462342 sau 093 194 025. (8438603)

Vând tărâțe, 1.800 lei/ kg, minim 500 kg, la domiciliu. Telefon 095 229 990. (25240)

Vând varză en-gros, preț avantajos. Telefon 057-520282. (8438222)

Vând copiator xerox, calculator, mașină spălat, televizor, frigider, ladă frigorifică, elemenți încălzire, bicicletă copii. Telefon 282117. (25275)

CUMPĂRĂRI TERENURI, IMOBILIARE

Cumpăr apartament 3 camere, cf. I, decomandat, ofer 14.000 DM. Telefon 095 520 493. (24756)

CUMPĂRĂRI DIVERSE

Cumpăr pompă recirculare pentru termotecă Vaillant de 1". Informații telefon 282301, 095.910.472. (25154)

Cumpăr bovină pentru sacrificat. Telefon 274744, 095.624.006. (22520)

Cumpăr vaci, vițele, tauri. Telefon 288968; 092.941.123. (23029)

Cumpăr porci grași și vite pentru sacrificare, plata pe loc, Arad. Telefon 057-287723. (24586)

Cumpăr deșeuri de fier vechi și oțel inoxidabil, la cantități mari, prețuri mari. Telefon 093.404.010. (24663)

Cumpăr porci, vaci, juninci și tăurași, pentru sacrificare, preț avantajos. Telefon 094.634.795; 094.634.748. (25059)

Cumpăr porci grași peste 100 kg, localitatea Măsca nr. 307, preț 40.000 lei/kg. Telefon 057-531497; 094.774.649. (25202)

CERERI ȘI OFERTE DE SERVICII

M'ART VLADIMIRESCU AUTOSERVICE angajează VOPSITOR, experiență. Telefon 057-514983, 094 157 815, 095 949 196. (24575)

Angajăm ASISTENT FARMACIE, comuna Vladimirescu, salariu avantajos. Telefon 514009, 094.617.911. (25021)

Angajăm personal calificat pentru mașini cusut lenjerie și corsetărie, salarizare avantajoasă. Telefon 091.232.497. (25006)

SALONUL DE MODĂ „DANNY" angajează urgent CROITORESE. Telefon 253616. (25083)

Angajez VÂNZĂTOARE experiență gheretă Piața Mihai Viteazul. Telefon 094 600 445. (24808)

MĂCELAR angajez PREPARATOR MEZELURI. Telefon 095 588 624. (25201)

SOCIETATE COMERCIALĂ angajează VÂNZĂTOARE. Telefon 092 380 286. (25211)

BARUL „LA HEXAGON" angajează BARMANI, OSPĂTARI, PAZNICI. Anunțul este valabil până la ocuparea posturilor. Telefon 095 631 144. (25216)

RESTAURANTUL „LA PIRAMIDE" angajează ȘEF UNITATE, BARMANI, OSPĂTARI, BUCĂTARI, AJUTOR BUCĂTARI, salarii foarte bune. Anunțul este valabil până la ocuparea posturilor. Telefon 095 631 144. (25215)

Angajăm CONFECȚIONERE la mașini de cusut industriale și AMBALATOARE, str. Artileriei nr. 1 (Poarta II-a ARIS). Telefon 256585. (25250)

PRESTĂRI SERVICII

FOTO STUDIOUL „B & B HELIOS", str. Fulgerului nr. 8, execută FOTOPORTRETE COLOR-sepia RETUȘATE pentru ABSOLVENȚI. (24589)

INSTALATOR AUTORIZAT execut lucrări de instalații sanitare și termice. Montez-sigilez contoare. Telefon 057-244130. (25184)

(Continuare în pagina 10)

(Urmare din pagina 9)

ȘCOALA ȘOFERI „VÂRTACI" începe serie 13 octombrie. Telefon 246527, 271208.

DIVERSE

NOU! GRĂDINIȚĂ cu predare LIMBA ENGLEZĂ în MICĂLACA. Pregătirea copiilor pentru școală: INIȚIEREA pe CALCULATOR; GIMNASTICĂ AEROBICĂ. Personal cu studii superioare specializate în AMERICA. Telefon 261620; 263224. (25285)

SC „NUTRIENTUL" SA PALOTA vinde TINERET PORCIN, între 25-30 kg, provenit din rasele Marele Alb cu vieruși de carne PIC (Anglia). Informații telefon 059-453051, 059-416089. (f. 2204919)

ALEXIL, ANA (români) oferă dezlegări farmece, vicii, boli, căsătorii externe, afaceri, consultații gratuite. Telefon 056-203587, 094 528 876. (24963)

Tămăduitoarea ELENA-AURELIA poate desface orice tip de farmec de la prima ședință. Dezleagă cununii, ajută în afaceri, lecuiește boli, beție, impotență. Apelați la telefon 090 873 314. (24750)

TEHNOREDACTARE COMPUTERIZATĂ, proiectare pagini WEB, scanare-prelucrare imagini, listare laser A7N și ink-jet color, inscripționare CD-uri. Promptitudine și calitate. Telefon 090 495 903.

SPITALUL CLINIC DE OBSTETRICĂ GINECOLOGIE „Dr. SALVATOR VUIA" Arad solicită oferte pentru executarea unor lucrări de verificare și reparație a instalației de încălzire. (25174)

Dr. CREP DOINA, anunță deschiderea CABINETULUI INDIVIDUAL DE STOMATOLOGIE, situat la FORTUNA, Aleea Saturn, bl. A16, ap. 4, în spatele blocului A7. Telefon 242655. (25134)

SC EMOL SA cu sediul în Arad, Bd. Decebal nr. 14, ap. 5 și punct de lucru în comuna Șimand FN, solicită prelungirea autorizației de mediu. Contestațiile se pot depune la Inspectoratul de Protecția Mediului Arad, Bd. Dragalina nr. 16. (25030)

TĂMĂDUITOARELE HARULUI SFÂNT MARIA ȘI GHEJA suntem venite la cererea oamenilor pentru a lecui și vindeca boiile incurabile, descântăm pentru beție, pentru cununiile legate, pentru argintul viu, pentru impotența și spor în afaceri. Rezolvăm în 45 minute. Telefon 095 693 668, 095 914 953. (25218)

SISTEM CRIȘ ALB, cu sediul în localitatea Chișienu Criș, str. Înfrățirii nr. 38, organizează licitație publică în data de 1 octombrie 2001, ora 10, pentru vânzarea de mijloace fixe casate. Relații suplimentare telefon 057- 520269, 057-523043. (8438225)

CITAȚII

Numita BABĂU OLGA este citată la JUDECĂTORIA ARAD, pentru 1 octombrie 2001, în dosar 5237/2001, în proces de divorț. (25157)

Se citează pârâții PERSIDA TUDOR, BACIȘ SIMION, BACIȘ CORNELIA, CIOCÂRLIE ERMINIA-MONICA și COLF ROMEO în proces cu BACIȘ ROMEO și BACIȘ DORINA, pentru uzucapiune, la 9 octombrie 2001, ora 8, la JUDECĂTORIA LIPOVA, în dosar 322/2001. (25175)

TURISM

NOU! MARI REDUCERI DE PREȚURI! ATLASSIB

Călătorești cu autocarele noastre moderne, în EUROPA: GERMANIA, AUSTRIA, FRANȚA, ITALIA, SUEDIA (plecări zilnice), BELGIA, OLANDA, DANEMARCA, ANGLIA, FINLANDA, NORVEGIA, SPANIA, PORTUGALIA, UNGARIA, IUGOSLAVIA.

NOU! Reduceri suplimentare pentru: elevi, studenți, pensionari și grupuri. Bd. Revoluției nr. 35, telefon 251871, 252727; Autogară, telefon 270562. O poartă deschisă spre Europa! (c. 341)

SCHIMBURI

Schimb casă 4 camere, gaz, grădină, anexe cu apartament 2 camere (Calea Romanilor, Piața Soarelui) + diferență. Telefon 287316. (25186)

ÎNCHIRIERI

Închiriez convenabil spațiu comercial ultracentral, 100 mp, str. Mihai Eminescu. telefon 092 344 705. (25232)

Închiriez spațiu central, 200 mp. Telefon 284412. (24200)

Ofer spre închiriere (vând) spațiu comercial central. Telefon 094.191.507; 285777. (24059)

Închiriez spațiu comercial 38 mp, parter bloc Piața UTA, toate utilitățile. Telefon 094.118.753. (24702)

Închiriem, apartament 4 camere, terasă și dependințe, ultracentral, et. I, cu 2 intrări, ideal pentru birouri sau cabinete. Telefon 092.766.260 sau 094.507.211. (24779)

Ofer, închiriez, restaurant (spațiu), lângă Piața Pompierilor. Telefon 259177. (24717)

Închiriez 1300, 60, 200, 100 mp. Telefon 094.787.524; 095.219.263. (25023)

Caut să închiriez apartament în zonă centrală, tinări căsătoriți. Telefon 091.272.029. (25114)

Închiriez în Arad, apartament complet mobilat. Telefon 094 520 577. (793173)

Ofer spre închiriere apartament ultracentral, 2 camere, mobilat, contorizat, cablu, gaz, preț 100 USD + cheltueili. Telefon 092 264 539. (24706)

Închiriez apartament 4 camere, mobilat și garaj. Telefon 093 640 614, 381546. (24712)

Închiriez garaj, în Vlaicu, pe str. Fulgerului. Informații telefon 289355. (24967)

Ofer spre închiriere garsonieră cf I, mobilată, str. Poetului, plata anticipat 6 luni. Telefon 474180, 093 429 595. (25188)

Primesc elevă-studentă din județ în gazdă, bloc. Telefon 057-243139. (25185)

Ofer pentru închiriat apartament 2 camere, zona Tic-Tac. Telefon 247085. (25137)

Dau în chirie apartament 2 camere, zonă centrală, 200 DM/lună. Telefon 057-214174, 094 283 165. (25148)

Ofer spre închiriere apartament una cameră, renovat, preț 100 DM. Telefon 095 255 070. (25158)

Ofer spre închiriere garsonieră 120 DM, avans, garanție. Telefon 091 848 173. (25204)

Ofer în chirie apartament 2 camere, central. Telefon 252203, 255521. (25205)

Dau în chirie apartament 2 camere (ne)mobilat, Calea Romanilor, et. III, 150 DM/ lună. Telefon 218042, 094 958 818. (25288)

Dau în chirie garsonieră cf. I, mobilată. Telefon 247942. (25236)

Primesc două eleve în gazdă, zonă centrală. Telefon 284988. (25238)

PIERDERI

Pierdut certificat înmatriculare AF nr. F.02444/95 eliberat de CCI Arad, pe numele Mestean E. Îl declar nul. (25015)

Pierdut autorizație A.F. nr. 250189 din 20 08 1994, eliberată de Primăria Arad, pe numele Mestean E. O declar nul. (25014)

Pierdut set dovezi de certificare a îndeplinirii condițiilor tehnice privind poluarea în conformitate cu Rezoluția CEMT/CM (95)4 final și CM (95)5 pentru aprobarea transportului național de mărfuri între țările membre CEMT nr. BBAOX2694, BBAOX2695 eliberate de RAR BUCUREȘTI. Le declar nule. (25043)

Pierdut legitimație de serviciu eliberată de SC Sanevit SA pe numele Camenită Anica. O declar nulă. (25016)

Pierdut autorizație serviciu seria A3/10873 eliberată de Depoul CFR Arad, pe numele Todan Fabian. O declar nulă. (25167)

Pierdut carnet șomer eliberat de AJOFM Arad, pe numele Bonciu Ecaterina. Îl declar nul. (25149)

Pierdut carnet de șomer eliberat de AJOFM Arad, pe numele Păioșanu Mircea. Îl declar nul. (25078)

Pierdut carnet șomaj nr. 2579/13.12.1993 eliberat de AJOFM Arad, Agenția Ch. Criș, pe numele Barna Gheorghe. Îl declar nul. (8438221)

Pierdut carnet șomaj eliberat de AJOFM Arad, pe numele Novac Mina. Îl declar nul. (8438602)

Pierdut asigurare ARDAF cu seria RCA-A 1723445 pe numele Țone Gheorghe. O declar nulă. (25235)

† DECESE †

Cu mare durere anunțăm încetarea din viață a iubitei noastre soție, mamă și bunică iubitoare.

MICA ANA, (născută SÎRBU)

din ARĂNEAG, la vârsta de 63 ani, după o lungă suferință. Înmormântarea va avea loc, duminică, 30 septembrie 2001, ora 14, de la domiciliul din str. Cerbului nr. 21, la Cimitirul Micălaca. Odihnă veșnică sufletului ei bun! Familia îndoliată.

Cu adâncă durere anunțăm încetarea din viață, după o grea suferință, a iubitului nostru soț, tată, bunic,

POP PETRU.

Înmormântarea va avea loc azi, 29 septembrie 2001, ora 14, la Cimitirul Eternitatea, Capela Bonciu și Demian. Familiile îndoliate Pop, Cure și Felnecan.

A încetat din viață, după o grea suferință la vârsta de 65 ani, mult iubita soție și mamă,

ZĂRNA TEREZIA (ȚUȚU)

din BELIU. Înmormântarea va avea loc azi, în comuna BELIU. Dumnezeu să o ierte și să o odihnească! Veșnic îndurerați: soțul și fiul cu familia.

Cu adâncă durere anunț încetarea din viață, după o lungă și grea suferință a mult iubitului meu soț,

NEAMȚIU AVRAM,

plecat mult prea devreme pe drumul veșniciei. Înhumarea va avea loc astăzi, 29 septembrie 2001, ora 14, de la Capela Cimitirului din Grădiște. Soția îndoliată.

Anunțăm cu regret încetarea din viață a celui care a fost

HEISLER IACOB,

fost director al FRIGORIFER Arad. Înmormântarea va avea loc duminică, 30 septembrie, ora 12, la Cimitirul Nou Evreiesc, Calea Zimandului nr. 9 (vis a vis de SERE). Comunitatea Evreilor din Arad.

† SERVICII FUNERARE †

SC „IN MEMORIAM" SRL
str. EMINESCU nr. 4
(ATENȚIE, vizavi de CINEMA MUREȘUL)
Tel. 057-211929, 093.343.964
str. ORIZONTULUI nr. 9A (Bujac)
oferă SERVICII FUNERARE COMPLETE - NON STOP.
Sicrie-modele multiple (simplelux), sicrie import ITALIA, ACCESORII. Intermediem COLACI, COLIVĂ etc.
ÎMBĂLSĂMĂM GRATUIT (formolizat).
TRANSPORT ÎN ORAȘ GRATUIT
SERVICII: SPĂLAT, ÎMBRĂCAT
OFERTĂ SICRIU, respete, cruce 1.400.000 lei (PLATA în RATE). Transport INTERN - INTERNAȚIONAL

„RO STYL COMPANY"
SERVICII FUNERARE
NON STOP,
producătoare de sicrie, prețuri de producător, vă stă la dispoziție LA ORICE ORĂ, la magazinele din str. M. Eminescu, NR. 20 - 22, sau la telefon 057 - 214422, 092.842.370, cu următoarele:
SICRIE PENTRU COPII,
SICRIE din LEMN MASIV de la 850.000 lei - la 4.500.000 lei, tip Italia,
Accesorii funerare.
Asigurăm: spălat, îmbrăcat, îmbălsămat.
Transport intern și internațional.
Se poate plăti și în rate!
GRATUIT - TRANSPORTUL SICRIULUI LA DOMICILIU. (c)

† CONDOLEANȚE †

Suntem alături de colega noastră, educatoarea MARIA CRISTEA și de întreaga familie în durerea pricinuită de moartea mamei dragi. Colectivul Grădiniței P.P. 6 Arad. (25207)

Copiii și părinții grupei mijlocii de la Grădinița P.P.6 Arad, transmit sincere condoleanțe doamnei educatoare MARIA CRISTEA, la decesul mamei dragi. (25208)

Regretăm nespus de mult dispariția prematură a mătușii noastre dragi,

ZĂRNA TEREZIA

din Beliu și suntem alături de unchiul Gheorghe în suferința sa. Dumneze să o odihnească în pace! Familiile Spînu și Jurcă. (25225)

Cu adâncă durere anunțăm decesul dragului nostru

NEAMȚIU AVRAM,

plecat atât de devreme dintre noi. Te vom păstra mereu în amintire. Familiile: Lăcusteanu, Grădinariu, Seucaliuc Mihai. (25227)

Elevii clasei I B, împreună cu doamna învățătoare sunt alături de colegul lor BODEA SILVAN din ȘIRIA, la moartea tatălui și transmit sincere condoleanțe familiei îndoliate. (25239)

Suntem alături de colega noastră FELNECAN MARIA, în aceste momente grele pricinuite de decesul tatălui și îi transmitem sincere condoleanțe. Colectivul Cooperativei de Credit MUREȘUL Arad. (25252)

Colectivul Cooperativei de Credit MUREȘUL Arad este alături de colegul GIURGIU DORU, la marea durere pricinuită de decesul bunicului. Sincere condoleanțe familiei îndoliate! (25252)

Mulțumim tuturor celor care au fost alături de noi cu gândul sau cu prezența, atunci când ám condus-o pe ultimul drum pe cea care mi-a fost mamă,

PURLEA SOFIE.

Familia Purlea din Gurahonț. (25278)

† COMEMORĂRI †

„Făptura ta aievea, nu mai este/ Doar visul ni te-aduce la ferestre/ Și ne trezești cu gândurile pline/ De lacrimi multe și de dor de tine." Sunt doi ani de la marea despărțire de cel drag al nostru,

CORNEL CRIȘAN.

Lacrimi și flori pe tristul tău mormânt. Familia. (25266)

Au trecut 5 ani de când s-a retras discret și liniștită, buna mea soție,

ANDRUSEAC FLORICA.

Voi păstra cu drag în memorie, pilda vieții ei, iar căldura cu care m-a înconjurat mereu îmi mângâie în continuare sufletul. Dumnezeu să odihnească în pace, sufletul tău bun și blând. Al tău soț. (25199)

FLUERAȘ FLORIN - ALEXANDRU

Dragă Florinel, astăzi ai fi împlinit 6 anișori, dar bunul Dumnezeu a vrut ca tu să fii cu El și să ne vehgezi, ne este dor de zâmbetul tău, de vocea ta, de tot ce ne-ai putut oferi într-un an și jumătate, an în care ai adus bucurie în viața noastră dar și un mare gol în sufletele noastre, plecând pentru totdeauna pe drumul fără întoarcere. Dumnezeu să te odihnească în pace! Veșnic îndurerați părinții și bunicii. (24598)

Se împlinește un an de la decesul iubitului nostru soț, tată, socru,

STANICI TRAIAN.

Te vom purta în inimile noastre! Parastasul va avea loc duminică, 30 septembrie, ora 13, la Biserica Pomenirea. Familia îndurerată. (24948)

Pios omagiu la doi ani de la despărțire de cea care a fost fiică și soră,

MARIA BĂLĂȘOIU.

Familia BĂLĂȘOIU. (24988)

Tristețe, amintiri nostalgice, profunde regrete la trecerea unui an de la dispariția celui care a fost profesor

IOAN IOJA.

Fie-i țărâna ușoară! Familia Groza Ioan. (25011)

Un gând pios la împlinirea unui an de la trecerea în veșnicie a celui ce ne-a inițiat în tainele matematicii,

prof. IOAN IOJA,

din Beliu. Ing. Pavel Groza, Denver, Colorado USA. (25011)

Lacrimi și amintiri la 6 săptămâni de la trecerea în neființă a celui care a fost bunul meu tată,

ȚENȚ TEODOR.

Parastasul azi, 29 septembrie, ora 13, Catedrala Nouă Podgoria. Fiul Marius. (25091)

Duminică, 30 septembrie se împlinesc 5 ani de când ne-a părăsit pentru totdauna cel care a fost

SZEP IOAN,

soț, tată și bunic. Vom păstra în inimile noastre amintirea ta pentru totdeauna. Familia îndurerată. (25152)

Pios omagiu și duioase aduceri aminte la împlinirea a patru ani de la despărțirea de cea care a fost cea mai iubitoare mamă și bunică,

MARIA MATEI.

Odihnească-se în pace! Familia îndoliată Matei. (25177)

Au trecut 6 luni de lacrimi și dor de la despărțirea fulgerătoare de cel care a fost soț, tată și fiu,

BADIȘ VASILE,

la numai 43 ani. Parastasul va avea loc duminică, 30 septembrie, la Biserica Ortodoxă din Vladimirescu. Dumnezeu să-l odihnească în pace! Soția Lenuța, copiii: Cristina și Vasilică. (25180)

S-a scurs un an de când ne-a părăsit pentru totdeauna, a noastră soție, mamă și bunică,

DEHELEAN VOLOMIA

Dumnezeu să o odihnească! Familiile Dehelean și Mateuț. (25206)

Astăzi, 29 septembrie 2001, se împlinesc 6 săptămâni de când moartea a smuls dintre noi pe cea care a fost mamă, soție și bunică,

PANTEA ELISAVETA

din Curtici. Dumnezeu s-o odihnească în pace! Soțul și familia Grozii din Lipova. (9355504)

Se împlinesc 5 ani de când

SEREȘ AUREL

din Sintea Mare, ne-a părăsit pentru totdeauna. „Îngenunchind la crucea ta, Plângând rugăm pe Domnul/ Răcoarea râului să-ți dea/ Și-n liniște să-ți fie somnul." Familia veșnic îndurerată. (8438224)

Anunț cu durere trecerea a 15 ani de la pierderea soțului,

ALDICA MIHAI. (PUIU).

Soția Marietta. (25260)

Mulțumim celor ce au fost alături de noi la durerea pricinuită de dispariția celui ce a fost,

MUREA GHEORGHE.

Parastasul va avea loc, duminică 30 septembrie, la Mănăstirea Bodrog.

Soția. (25283)

RENAULT Clio Symbol

Pe perioada

Salonului Auto București

(27 sept. - 7 oct. 2001)

veți beneficia de o

reducere de 300 EURO

pentru fiecare Clio Symbol comandat!

Concesionarul dvs. RENAULT pentru județul Arad: s.c. GETAX S.A.

Calea Bodrogului nr. 10, tel. 057/281.995, fax/280.794

EST MĂSURA ECONOMIEI TALE

TRANS CONSTRUCT

VINDE DIN STOC ȘI PREIA COMENZI

ȚIGLE CERAMICE
IMPORT UNGARIA
CAL. I – tip JAMINA

KERINGO CSARDAS | TANGO POLKA

- VATĂ MINERALĂ
- FOLIE PENTRU ACOPERIȘ

ARAD, CALEA RADNEI (SPRE DEVA) NR. 262
TELEFON: 057-25.22.58.

(1834552)

SC EXPERT SA

lichidator al SC AGROCOMESO SA, anunță vânzarea conform Legii 64/1995 prin licitație publică deschisă, cu strigare a următoarelor active: Activ **FABRICA DE LAPTE**, situat în Satu Nou, jud. Arad, compus din: fabrica de lapte cu următoarele obiective: linie tehnologică de prelucrare lapte, bazine de inox pt. stocare lapte, instalație frig pt. cameră frig, grup răcire apă, stație alimentare cu apă; centrală termică, garaj cu șopron. Vânzarea bunurilor se face în bloc. Prețul de pornire pentru activ este de 3.000.000.000 lei. La prețul menționat se adaugă TVA. Contravaloarea caietului de sarcini este de 600.000 lei. Garanția pentru înscriere în licitație este de 10% din valoarea de pornire a activului. Activ **FERMA ZOOTEHNICA**, situat în Satu Nou, jud. Arad, compus din: clădire pentru gater; grajd nr. 7; grajd nr. 2 cu padoc și grajd nr. 3 cu șopron. Vânzarea bunurilor se face în bloc. Prețul de pornire pentru activ este de 750.000.000 lei. La prețul menționat se adaugă TVA. Contravaloarea caietului de sarcini este de 500.000 lei. Garanția pentru înscriere la licitație este de 10% din valoarea de pornire a activului. Activele pot fi vizitate la amplasamentele sus menționate, în fiecare zi lucrătoare, între orele 9-13. **Licitația va avea loc la data de 16.10.2001, ora 12,00 la sediul SC AGROCOMESO SA, Satu Nou, jud. Arad.** Caietele de sarcini pot fi achiziționate zilnic, la adresa la care este amplasat activul Fabrica de lapte sau la sediul SC EXPERT SA, Arad, str. Gen. Magheru, bl. 303, sc. B, ap.17. Înscrierile, achiziționarea caietului de sarcini și achitarea garanției de înscriere la licitație se pot efectua până la data de 16.10.2001, ora 9,00. În caz de neadjudecare a activelor, licitația va fi reluată în următoarea saptămână, în data de **23.10.2001**. Relații la sediul SC AGROCOMESO SA Satu Nou, jud. Arad d-na. Hotovi Doina, d-na. Szori Clara sau SC EXPERT SA, Tel. 259.740, d-na Molnar Adriana, d-șoara Codilean Mariana. (C.A.)

ROSKO TEXTIL

Rosko Textil este unul din cei mai importanți investitori din ARAD. Societatea face parte dintr-un mare concern care are ca obiect de activitate producția de lenjerie intimă.

Societatea angajează de urgență:

ȘOFER

care să îndeplinească următoarele condiții:

- ▼ Vechime in muncă minim 5 ani
- ▼ Disponibilitate la un program prelungit
- ▼ Cunoștința limbii engleze prezintă avantaj

Pentru angajare sunteți asteptați la sediul societății din Zona Liberă CURTICI, iar pentru informații suplimentare vă rugăm să sunați la nr. de telefon 057-208626.

De asemenea cererile pot fi trimise prin fax la nr 057-208602.

(2204987)

C.N. **Poșta Română S.A.**
O.J. Poșta Arad

Solicită Oferte de preț

cu privire la
R.C. a unui lift.

Informații la tel. 213.555.

OFERTA

CARE TE MISCA DIN LOC !!!

MITSUBISHI TRIUM ASTRAL LA DOAR 500.000 LEI *

Aboneaza-te la CONNEX pana la 30 Septembrie 2001 si, indiferent de abonamentul ales, beneficiezi de :
20** de minute gratuite pe luna pana la sfirsitul anului
Noul telefon SIEMENS A 35 la doar 849.000 lei*
MOTOROLA V2288 la 849.000 lei*

*Include TVA (valabil doar cu conectare la CONNEX in limita stocului disponibil.
**Primele 20 de minute de convorbiri nationale in retea.

(C.A.)

S.C. COSMOVEST S.R.L.
Str.V.Alecsandri Nr.1(Magazin Noul Stil)
B-dul Revolutiei Nr.39-41(Magazin Ziridava,Parter)

dealer autorizat CONNEX®

CORPUL GARDIENILOR PUBLICI ARAD
organizează CONCURS pentru ocuparea postului de

CONSILIER JURIDIC

Condiții:
▼ absolvenți ai Facultății de Drept, cu Diplomă de licență, promoția 1999-2000;
▼ stagiul militar satisfăcut (pentru bărbați);
▼ să se încadreze în prevederile Ordonanței Guvernului nr. 35/1997.

Bibliografia se găsește la sediul unității, Oficiul juridic.
Cererile se vor depune la Serviciul resurse umane-salarizare al Corpului Gardienilor Publici Arad, din Arad, str. I. Calvin nr. 11, tel. 280.557.

(2204989)

● PRODUCE ȘI MONTEAZĂ UȘI ȘI FERESTRE DIN PVC
ARMAT CU PROFILE TROCAL GERMANIA
● PRODUCE ȘI VINDE GEAM TERMOPAN
LUCRU NEMȚESC

SATLINE

SALON DE EXPOZIȚIE:
ARAD, PIAȚA MIHAI VITEAZUL
BL. M 7, PARTER
TEL./FAX. 057/25 14 61; 094 50 72 11

În sprijinul Agricultorilor arădeni, societăți agricole, asociați și persoane fizice

Grupul de firme
CENTROSOJA ARAD
CENTROSOJA
Str. Poetului nr. 105-107 Arad-Romania
Informații telefon: 057-270408
Fax: 057-250528

Achiziționează
★ Porumb Boabe
★ Floarea Soarelui
★ soia

Important
Plata se face în termen de 7 zile de la receptia Produselor.

Vinde
Pentru campania de toamnă
semințe de calitate
din următoarele sortimente:
★ Orzoaică de toamnă:
TRASCO C1
★ Grâu de toamnă:
Partizanca C1 Arieșan C1
Alex C1
★ Substanțe pentru tratat Semințe:
DIVIDEND STAR 036FL

Important
Plata produselor Achiziționate se poate face în bani Sau în produse agricole (Grâu, porumb, floarea-soarelui, soia)

Opportunities at Leoni Wiring Systems Arad

Supplier to major commercial vehicle manufacturers and major automotive manufacturers, Leoni has 55 locations in 21 countries and 16.000 employees world wide.

Porsche "Supplier of the year"2000
General Motors "Supplier of the year"1999
Honda "Excellence in cost performance"2000
"Excellence in delivery performance"2000
"Excellence in delivery performance"2001
VW(South Africa) "Export supplier of the year"2000

In Arad we started production in May 1999. We manufacture wiring harnesses for Rover and Land Rover in UK! our brand new air-conditioned factory.. We are currently 1400 persons and we intend to increase by 1000 people in 2002

We are looking for new colleagues to strengthen our Logistic Team who have the potential to be Managers in the future.

Logistics Graduate Opportunities

3 YEARS EXPERIENCE OF WORKING IN ANY SECTOR In logistics

AMBITIOUS
ENERGETIC
COMMITTED
Graduates- University degree

◆ A real team player, with excellent communication and interpersonal skills, energy and the will to succeed
◆ Self motivated and able to contribute to the wider aspects of the business
◆ Having at least two years experience in Logistics or Planning
◆ Having good command of English language, and excellent PC and numeracy skills

Stop and think about it ... you could be working for LEONI - a company that rewards your efforts and appreciates what you do. You need to work with a company that stimulates and pushes boundaries.

LEONI's forward thinking philosophy towards it's staff can be seen in our attitude in personal development.
We'll listen to your individual needs and let you develop your career within the company.

This positions represent an excellent career developing opportunity to gain multinational experience in the automotive industry. Salary terms and conditions are very competitive and will be flexible to attract the best candidates.
If you are interested for this positions please send your CV and letter of intention in English to fax no 057/275115 or to e-mail Valentina.Morodan@LeoniWiring.co.uk until 8th of October 2001.

If you welcome the opportunity to show what you can do ...
... make it at
THE QUALITY CONNECTION
LEONI
Wire · Cable · Wiring Systems

SC COM ABM SRL Arad
Telefon 057-274.421
mobil 094-608.052 și 094-397.384
În incinta S.C. ARMOPAN S.A. Calea A. Vlaicu nr. 247
■ achiziționează porumb
■ execută prestări de servicii - uscare porumb la prețurile cele mai mici.
La sediul din str. Poetului nr. 6 montează tobe, catalizatoare și coloane auto. (2204988)

Nou! mera Nou!
Calea Iuliu Maniu Nr. 64 Arad
Tel. 057/256035; 256045; 256374
Fax. 057/256337
SC MERA SRL
VĂ OFERĂ noul sistem de profile PVC - REHAU - GERMANIA cu patru camere de aer și coeficient de transfer termic îmbunătățit.
EXECUTĂ SI MONTEAZĂ
uși și ferestre, din profile PVC armate - REHAU GERMANIA și Aluminiu cu și fără barieră termică cu geam termopan de cea mai înaltă calitate.
(2204949)
Toate detaliile tehnice le puteți obține vizitându-ne la sediul nostru din Arad, str. Iuliu Maniu Nr. 64.

S.C. EXPERT S.A. ARAD
în calitate de lichidator al
S.C. ALFAR S.A. ARAD

anunță vânzarea în conformitate cu prevederile Legii 64/1995 republicată, prin
LICITAȚIE PUBLICĂ, DESCHISĂ, CU STRIGARE,
a următoarelor active:

Activ	Denumire activ
2.	Pavilion administrativ SC = 1192 MP
4	Hală sortare SC = 4936 MP
5	Clădire cantină + punct termic 6 SC = 460 MP
6	Atelier electric 21 întreținere SC = 681 MP
7	Atelier remiză + mecanică 22 + 23 SC = 1110 MP
8	Clădire tâmplărie SC = 997 MP
9	Clădire laborator chimizare SC = 765 MP
10	Clădire activ chimizare SC = 2478 MP
11-17	Ferma 1, 2, 3, 4, 5, 6, 8 Sere
18	Surse, acumulări și rețele apă tehnologică
19	Rețele termice interioare
20	Rețele termice exterioare
21	Clădire centrală termică
22	Fabrica de conserve și depozit SC = 1750 MP
23	Ferma 1 - ciupercărie SC = 7150 MP
24	Ferma 2 - ciupercărie SC = 7150 MP
25	Hala compostare 1 SC = 2070 MP
26	Hala compostare 2 SC = 1778 MP
27	Platformă betonată + șopron ST = 26.600 MP
28	Platformă depozitare ST = 44.000 MP
29	Atelier împletituri SC = 119 MP
30	Depozit carburanți SC = 330 MP
FN	Ferma 10 - Bloc Seră 3 ha - pentru demolare

Toate activele sunt amplasate în Arad, Calea Zimandului nr. 3, putând fi vizitate zilnic între orele 9,00-14,00.

Lista cu activele și prețurile de pornire în licitație precum și caietul de sarcini cuprinzând descrierea activelor și regulamentul de desfășurare al licitațiilor, se pot obține zilnic, între orele 9,00-14,00, la sediul SC ALFAR S.A. Arad, Calea Zimandului nr. 3.

Licitațiile pentru toate activele din prezentul anunț vor avea loc în data de 5.10.2001, ora 12, la sediul SC ALFAR S.A. Arad, Calea Zimandului nr. 3.

Termenul de înscriere la licitație este până la data de 4.10.2001.

Pentru activele neadjudecate, licitația va fi reluată săptămânal, după o publicitate prealabilă.

INFORMAȚII SUPLIMENTARE cu privire la desfășurarea licitației pot fi obținute la sediul societății din Arad, Calea Zimandului nr. 3 sau prin telefoanele 057-276101 Jurcovan Cornel, Dabici Mirela și 092-348784, Moț Marius.
(9395394)

CONVOCATOR
Consiliul de Administrație al
SC IATSA S.A. ARAD
în baza prevederilor art. 117 din Legea nr. 31/1990 republicată
CONVOACĂ
Adunarea Generală Extraordinară a Actionarilor în data de 12.10.2001 ora 13, la sediul SC IATSA S.A. ARAD, str. Ștefan cel Mare nr. 2-4, Arad, județul Arad, cu următoarea ordine de zi:
1. Analiza situației subscrierilor privind majorarea de capital și aprobarea măsurilor ce se impun în consecință;
2. Diverse.
(2204690)

SC ASA ASIGURĂRI ATLASSIB S.A. ARAD
Str. I. Maniu bloc P2 ap.1
Organizează concurs pentru ocuparea posturilor de:
INSPECTORI DE ASIGURĂRI
Condiții:
* Vârsta minimă 25 ani
* carnet de conducere categ. B
* abilități de comunicare, prezență agreabilă
* minim studii medii + experiență în domeniu
OFERIM
Carte de muncă
pachet salarial atractiv
CV + copie după cartea de muncă se va depune la sediul societății până la 06.10.2001.